BUPATI BOYOLALI
PROVINSI JAWA TENGAH

PERATURAN BUPATI BOYOLALI
NOMOR 12 TAHUN 2025

TENTANG

RENCANA KERJA PEMERINTAH DAERAH
TAHUN 2026

DENGAN RAHMAT TUHAN YANG MAHA ESA

BUPATI BOYOLALI,

Menimbang :

a. bahwa perencanaan pembangunan dibutuhkan untuk memastikan pembangunan di Daerah terlaksana dengan baik guna mewujudkan kesejahteraan umum sebagaimana amanat Undang-Undang Dasar Negara Republik Indonesia Tahun 1945;

b. bahwa dalam rangka menjamin pembangunan di Daerah terlaksana dengan baik perlu adanya keterkaitan dan konsistensi antara perencanaan pembangunan dengan penganggaran, pelaksanaan, pengendalian dan evaluasi dalam suatu Rencana Kerja Pemerintah Daerah;

c. bahwa berdasarkan ketentuan Pasal 26 ayat (2) Undang-Undang Nomor 25 Tahun 2004 tentang Sistem Perencanaan Pembangunan Nasional dan Pasal 264 ayat (2) Undang-Undang Nomor 23 Tahun 2014 tentang Pemerintahan Daerah sebagaimana telah beberapa kali diubah terakhir dengan Undang-Undang Nomor 6 Tahun 2023 tentang Penetapan Peraturan Pemerintah Pengganti Undang-Undang Nomor 2 Tahun 2022 tentang Cipta Kerja, Rencana Kerja Pemerintah Daerah ditetapkan dengan Peraturan Kepala Daerah;

d. bahwa berdasarkan pertimbangan sebagaimana dimaksud dalam huruf a, huruf b, dan huruf c, perlu menetapkan Peraturan Bupati tentang Rencana Kerja Pemerintah Daerah Tahun 2026;

Mengingat :

1. Pasal 18 ayat (6) Undang-Undang Dasar Negara Republik Indonesia Tahun 1945;

2. Undang-Undang Nomor 13 Tahun 1950 tentang Pembentukan Daerah-Daerah Kabupaten Dalam Lingkungan Propinsi Djawa Tengah (Berita Negara Republik Indonesia Tahun 1950 Nomor 42);

3. Undang-Undang ...

Balai Sertifikasi Elektronik
Dokumen ini telah ditandatangani secara digital menggunakan sertifikat elektronik yang diterbitkan oleh Balai Sertifikasi Elektronik (BSrE), BSSN.

3. Undang-Undang Nomor 25 Tahun 2004 tentang Sistem Perencanaan Pembangunan Nasional (Lembaran Negara Republik Indonesia Tahun 2004 Nomor 104, Tambahan Lembaran Negara Republik Indonesia Nomor 4421);
4. Undang-Undang Nomor 23 Tahun 2014 tentang Pemerintahan Daerah (Lembaran Negara Republik Indonesia Tahun 2014 Nomor 244, Tambahan Lembaran Negara Republik Indonesia Nomor 5587) sebagaimana telah beberapa kali diubah terakhir dengan Undang-Undang Nomor 6 Tahun 2023 tentang Penetapan Peraturan Pemerintah Pengganti Undang-Undang Nomor 2 Tahun 2022 tentang Cipta Kerja Menjadi Undang-Undang (Lembaran Negara Republik Indonesia Tahun 2023 Nomor 41, Tambahan Lembaran Negara Republik Indonesia Nomor 6856);

MEMUTUSKAN:

Menetapkan : PERATURAN BUPATI TENTANG RENCANA KERJA PEMERINTAH DAERAH TAHUN 2026.

BAB I
KETENTUAN UMUM

Pasal 1

Dalam Peraturan Bupati ini yang dimaksud dengan:

1. Daerah adalah Kabupaten Boyolali.
2. Bupati adalah Bupati Boyolali.
3. Pemerintah Daerah adalah Bupati sebagai unsur penyelenggara Pemerintahan Daerah yang memimpin pelaksanaan urusan pemerintahan yang menjadi kewenangan daerah otonom.
4. Rencana Kerja Pemerintah Daerah yang selanjutnya disingkat RKPD adalah dokumen perencanaan Daerah untuk periode 1 (satu) tahun.
5. Rencana Kerja Perangkat Daerah yang selanjutnya disebut Renja Perangkat Daerah adalah dokumen perencanaan perangkat Daerah untuk periode 1 (satu) tahun.
6. Program adalah penjabaran kebijakan Perangkat Daerah dalam bentuk upaya yang berisi satu atau lebih kegiatan dengan menggunakan sumber daya yang disediakan untuk mencapai hasil yang terukur sesuai dengan tugas dan fungsi.

BAB II ...

Balai Sertifikasi Elektronik
Dokumen ini telah ditandatangani secara digital menggunakan sertifikat elektronik yang diterbitkan oleh Balai Sertifikasi Elektronik (BSrE), BSSN.

BAB II
PELAKSANAAN RENCANA KERJA PEMERINTAH DAERAH

Pasal 2

(1) RKPD Tahun 2026 merupakan penjabaran dari Rencana Pembangunan Jangka Menengah Daerah Tahun 2025-2029.

(2) RKPD sebagaimana dimaksud pada ayat (1) mempunyai jangka waktu pelaksanaan terhitung sejak Januari 2026 sampai dengan Desember 2026.

Pasal 3

RKPD Tahun 2026 sebagaimana dimaksud dalam Pasal 2 menjadi pedoman dalam:

a. penyusunan rancangan peraturan Daerah tentang anggaran pendapatan dan belanja Daerah tahun anggaran 2026;
b. penyusunan Renja Perangkat Daerah tahun anggaran 2026; dan
c. penyusunan rancangan kebijakan umum anggaran dan prioritas dan plafon anggaran sementara dengan dewan perwakilan rakyat Daerah.

Pasal 4

RKPD Tahun 2026 sebagaimana dimaksud dalam Pasal 2 disusun dengan sistematika sebagai berikut:

a. bab i berisi pendahuluan;
b. bab ii berisi gambaran umum kondisi Daerah;
c. bab iii berisi kerangka ekonomi dan keuangan Daerah;
d. bab iv berisi sasaran dan prioritas pembangunan;
e. bab v berisi rencana kerja dan pendanaan Daerah;
f. bab vi berisi kinerja penyelenggaraan pemerintahan; dan
g. bab vii berisi penutup.

Pasal 5

Dokumen RKPD sebagaimana dimaksud dalam Pasal 2 tercantum dalam Lampiran yang merupakan bagian tidak terpisahkan dari Peraturan Bupati ini.

BAB III
KETENTUAN PENUTUP

Pasal 6

Peraturan Bupati ini mulai berlaku pada tanggal diundangkan.

Agar …

Balai Sertifikasi Elektronik
Dokumen ini telah ditandatangani secara digital menggunakan sertifikat elektronik yang diterbitkan oleh Balai Sertifikasi Elektronik (BSrE), BSSN.

Agar setiap orang mengetahuinya, memerintahkan pengundangan Peraturan Bupati ini dengan penempatannya dalam Berita Daerah Kabupaten Boyolali.

Ditetapkan di Boyolali
pada tanggal 10 Juni 2025

BUPATI BOYOLALI,

ttd

AGUS IRAWAN

Diundangkan di Boyolali
pada tanggal 10 Juni 2025

SEKRETARIS DAERAH
KABUPATEN BOYOLALI,

ttd

WIWIS TRISIWI HANDAYANI

BERITA DAERAH KABUPATEN BOYOLALI TAHUN 2025 NOMOR 12

Salinan sesuai dengan aslinya

KEPALA BAGIAN HUKUM
SETDA KABUPATEN BOYOLALI,

YANUAR SUSETYO TRI WICAKSONO
Pembina
NIP. 19740115 200604 1 003

Balai Sertifikasi Elektronik
Dokumen ini telah ditandatangani secara digital menggunakan sertifikat elektronik yang diterbitkan oleh Balai Sertifikasi Elektronik (BSrE), BSSN.

LAMPIRAN
PERATURAN BUPATI BOYOLALI
NOMOR 12 TAHUN 2025
TENTANG
PERUBAHAN ATAS PERATURAN BUPATI NOMOR 52 TAHUN 2024 TENTANG RENCANA KERJA PEMERINTAH DAERAH TAHUN 2025

DAFTAR ISI

DAFTAR ISI i
DAFTAR TABEL iii
DAFTAR GRAFIK iv
BAB I PENDAHULUAN 1
1.1. Latar Belakang 1
1.2. Landasan Hukum 3
1.3. Hubungan Antar Dokumen 4
1.4. Maksud dan Tujuan 6
1.5. Sistematika RKPD 6
BAB II EVALUASI HASIL PELAKSANAAN RKPD SAMPAI DENGAN TRIWULAN I TAHUN 2025 DAN CAPAIAN KINERJA PENYELENGGARAAN PEMERINTAHAN DAERAH 8
2.1 Evaluasi Pelaksanaan RKPD sampai dengan Triwulan I Tahun 2025 8
2.2 Permasalahan Pembangunan Daerah 69
2.3 Strategi dan Intervensi Pencapaian Target Indikator Kinerja Program Tahun 2025 70
BAB III KERANGKA EKONOMI DAN KEUANGAN DAERAH 104
3.1. Perubahan Arah Kebijakan Ekonomi Daerah 104
3.2. Perubahan Arah Kebijakan Keuangan Daerah 108
3.2.1. Perubahan Asumsi Pendapatan Daerah 108
3.2.2. Perubahan Asumsi Belanja Daerah 110
3.2.3. Perubahan Asumsi Pembiayaan Daerah 112
BAB IV SASARAN DAN PRIORITAS PEMBANGUNAN DAERAH 114
4.1 Prioritas Pembangunan Daerah Tahun 2025 114
4.2 Pokok-Pokok Pikiran DPRD 114
4.3 Pelaksanaan Amanat Perpres Nomor 12 Tahun 2025 115
4.4 Indikator Kinerja Utama Daerah Tahun 2025 116
4.5 Indikator Kinerja Utama (IKU) Perangkat Daerah 118
4.6 Indikator Kinerja Penyelenggaraan Pemerintah Daerah (IKK) Tahun 2025 124

Balai Sertifikasi Elektronik
Dokumen ini telah ditandatangani secara digital menggunakan sertifikat elektronik yang diterbitkan oleh Balai Sertifikasi Elektronik (BSrE), BSSN.

4.7 Program Prioritas Tahun 2025 126
BAB V RENCANA KERJA DAN PENDANAAN DAERAH 151
5.1 Rencana Kerja 151
5.1.1 Urusan Pemerintahan Wajib yang Berkaitan dengan Pelayanan Dasar 151
5.1.2 Urusan Pemerintahan Wajib yang tidak Berkaitan dengan Pelayanan Dasar 156
5.1.3 Urusan Pemerintahan Pilihan 168
5.1.4 Unsur Pendukung Urusan Pemerintahan 172
5.1.5 Unsur Penunjang Urusan Pemerintahan 173
5.1.6 Unsur Pengawasan Urusan Pemerintahan 175
5.1.7 Unsur Kewilayahan 176
5.1.8 Unsur Pemerintahan Umum 177
5.2 Rencana Pendanaan 178
BAB VI PENUTUP 192

Balai Sertifikasi Elektronik
Dokumen ini telah ditandatangani secara digital menggunakan sertifikat elektronik yang diterbitkan oleh Balai Sertifikasi Elektronik (BSrE), BSSN.

DAFTAR TABEL

Tabel II. 1 Evaluasi RKPD s.d. Triwulan I Tahun 2025 9
Tabel II. 2 Rekapitulasi Kesesuaian Program antara RKPD dan APBD Tahun 2025 13
Tabel II. 3 Rekapitulasi Kesesuaian Kegiatan antara RKPD dan APBD Tahun 2025 14
Tabel II. 4 Rekapitulasi Kesesuaian Subkegiatan antara RKPD dan APBD Tahun 2025 16
Tabel II. 5 Rekapitulasi Realisasi Anggaran Triwulan I Tahun 2025 19
Tabel II. 6 Realisasi Capaian Indikator Kinerja Program s.d. Triwulan I Tahun 2025 20
Tabel II. 7 Realisasi Capaian Indikator Kinerja Program s.d. Triwulan I Tahun 2025 29
Tabel II. 8 Realisasi Capaian Indikator Kinerja Program s.d. Triwulan I Tahun 2025 43
Tabel II. 9 Realisasi Capaian Indikator Kinerja Program s.d. Triwulan I Tahun 2025 50
Tabel II. 10 Realisasi Capaian Indikator Kinerja Program s.d. Triwulan I Tahun 2025 52
Tabel II. 11 Realisasi Capaian Indikator Kinerja Program s.d. Triwulan I Tahun 2025 55
Tabel II. 12 Realisasi Capaian Indikator Kinerja Program s.d. Triwulan I Tahun 2025 56
Tabel II. 13 Realisasi Capaian Indikator Kinerja Program s.d. Triwulan I Tahun 2025 57
Tabel II. 14 Permasalahan Pokok Masih Rendahnya Capaian Indikator Kinerja Program Pembangunan Daerah Di Kabupaten Boyolali.....69
Tabel II. 15 Strategi dan Intervensi Pencapaian Target Indikator Kinerja Program Tahun 2025 70

Tabel III. 1 Perkembangan Produk Domestik Regional Bruto Kabupaten Boyolali Tahun 2020-2024 104
Tabel III. 2 Perkembangan TPAK dan TPT di Kabupaten Boyolali 106
Tabel III. 3 Perkembangan Ekonomi dan Prospek Ekonomi Kabupaten Boyolali Tahun 2020 –2024.....107
Tabel III. 4 Proyeksi Penyesuaian Pendapatan Daerah Perubahan RKPD Kabupaten Boyolali Tahun 2025 109
Tabel III. 5 Proyeksi Belanja Perubahan RKPD Kabupaten Boyolali.....111
Tabel III. 6 Proyeksi Pembiayaan Perubahan RKPD Kabupaten Boyolali Tahun 2025 112
Tabel III. 7 Payung Hukum Anggaran Penyertaan Modal.....113

Tabel IV. 1 Arah Pembangunan Kewilayahan Rencana Pembangunan Jangka Menengah Nasional Tahun 2025-2029 115
Tabel IV. 2 Indikator Kinerja Utama Kabupaten Boyolali.....116
Tabel IV. 3 Indikator Kinerja Utama Organisasi Perangkat Daerah Kabupaten Boyolali Tahun 2025 118
Tabel IV. 4 Indikator Kinerja Penyelenggaraan Pemerintah Daerah (IKK) Pemerintah Kabupaten Boyolali Tahun 2025 124
Tabel IV. 5 Program Prioritas Pembangunan Daerah Kabupaten Boyolali Tahun 2025 126

Tabel V. 1 Kerangka Pendanaan Perubahan RKPD.....180
Tabel V. 2 Rekapitulasi Jumlah Anggaran Perangkat Daerah.....181
Tabel V. 3 Rekapitulasi Pagu Tiap Program pada Perubahan RKPD Kabupaten Boyolali Tahun 2025 183

Balai Sertifikasi Elektronik
Dokumen ini telah ditandatangani secara digital menggunakan sertifikat elektronik yang diterbitkan oleh Balai Sertifikasi Elektronik (BSrE), BSSN.

DAFTAR GRAFIK

Grafik III. 1 Laju Pertumbuhan Ekonomi Boyolali 105
Grafik III. 2 Laju Inflasi Boyolali Tahun 2019-2023.....106
Grafik III. 3 Angka Kemiskinan Kabupaten Boyolali 107

Balai Sertifikasi Elektronik
Dokumen ini telah ditandatangani secara digital menggunakan sertifikat elektronik
yang diterbitkan oleh Balai Sertifikasi Elektronik (BSrE), BSSN.

BAB I
PENDAHULUAN

1.1. Latar Belakang

Rencana Kerja Pemerintah Daerah (RKPD) merupakan penjabaran dari Rencana Pembangunan Jangka Menengah Daerah yang memuat rancangan kerangka ekonomi daerah, prioritas pembangunan daerah, serta rencana kerja dan pendanaan untuk jangka waktu 1 (satu) tahun yang disusun dengan berpedoman pada Rencana Kerja Pemerintah dan program strategis nasional yang ditetapkan oleh Pemerintah Pusat. Perubahan RKPD adalah proses penyesuaian terhadap dokumen perencanaan tahunan pemerintah daerah yang dilakukan jika terdapat kondisi-kondisi tertentu yang menyebabkan rencana awal tidak dapat dilaksanakan sebagaimana mestinya.

Sesuai dengan ketentuan Permendagri Nomor 12 Tahun 2024 tentang Pedoman Penyusunan Rencana Kerja Pemerintah Daerah (RKPD) Tahun 2025, dan Peraturan Menteri Dalam Negeri Nomor 86 Tahun 2017 tentang Tata Cara Perencanaan, Pengendalian dan Evaluasi Pembangunan Daerah, Tata Cara Evaluasi Rancangan Peraturan Daerah tentang Rencana Pembangunan Jangka Panjang Daerah dan Rencana Pembangunan Jangka Menengah Daerah serta Tata Cara Perubahan Rencana Pembangunan Jangka Panjang Daerah, Rencana Pembangunan Jangka Menengah Daerah dan Rencana Kerja Pemerintah Daerah bahwa perubahan RKPD dan Rencana Kerja (Renja) perangkat Daerah dapat dilakukan apabila berdasarkan hasil evaluasi pelaksanaannya dalam tahun berjalan menunjukkan adanya ketidaksesuaian dengan perkembangan keadaan meliputi:

1. Perkembangan yang tidak sesuai dengan asumsi prioritas pembangunan daerah, kerangka ekonomi daerah dan keuangan daerah, rencana program dan kegiatan RKPD berkenaan; dan/atau
2. Keadaan yang menyebabkan saldo anggaran lebih tahun anggaran sebelumnya harus digunakan untuk tahun berjalan.

Selanjutnya dijelaskan bahwa dalam hal terjadi penambahan kegiatan baru pada Kebijakan Umum Anggaran Pendapatan dan Belanja Daerah (KUA) dan Prioritas dan Plafon Anggaran Sementara (PPAS) yang tidak terdapat dalam RKPD, perlu disusun berita acara kesepakatan Kepala Daerah dengan Ketua Dewan Perwakilan Rakyat Daerah (DPRD). Adapun ketentuan untuk penambahan kegiatan baru tersebut karena terdapat kebijakan nasional atau provinsi, keadaan darurat, keadaan luar biasa dan perintah dari peraturan perundang-undangan yang lebih tinggi setelah RKPD ditetapkan. Pernambahan kegiatan baru dalam RKPD ditindaklanjuti dengan perubahan dan/atau penambahan kegiatan dalam Renstra Perangkat Daerah, sebagai acuan penyusunan Renja Perangkat Daerah.

Balai Sertifikasi Elektronik
Dokumen ini telah ditandatangani secara digital menggunakan sertifikat elektronik yang diterbitkan oleh Balai Sertifikasi Elektronik (BSrE), BSSN.

Dengan dilantiknya Bupati dan Wakil Bupati terpilih, yang diselenggarakan pada tanggal 20 bulan Februari tahun 2025 maka pembangunan Kabupaten Boyolali periode 2025-2029 segera dilaksanakan. Oleh karena itu, perlu dilakukan perubahan terhadap RKPD Kabupaten Boyolali Tahun 2025 yang telah ditetapkan dengan Peraturan Bupati Boyolali Nomor 52 Tahun 2024 tentang Rencana Kerja Pemerintah Daerah Kabupaten Boyolali Tahun 2025. Pemerintah Daerah Kabupaten Boyolali segera menyesuaikan arah kebijakan pembangunan daerah dengan visi, misi dan program Bupati dan Wakil Bupati terpilih, serta program Asta Cita ke dalam Perubahan RKPD Tahun 2025.

Perubahan arah kebijakan pembangunan daerah agar memastikan beberapa tema atau isu pembangunan yang menjadi prioritas nasional antara lain :

1. Penguatan sumber daya manusia, pendidikan dan kesehatan;
2. Program Makan Bergizi Gratis (MBG);
3. Pencegahan stunting dan kemiskinan ekstrim;
4. Pengendalian inflasi di daerah;
5. Peningkatan pertumbuhan perekonomian daerah;
6. Dukungan swasembada pangan; dan
7. Pengembangan industri kerajinan dan menfasilitasi dalam mempromosikan dan memasarkan hasil industri kerajinan Usaha Mikro, Kecil dan Menengah (UMKM).

Perubahan RKPD dapat dilakukan tanpa melalui tahapan evaluasi dalam hal terjadi kebijakan nasional, keadaan darurat, keadaan luar biasa, dan perintah dari peraturan perundang-undangan yang lebih tinggi setelah Rencana Pembangunan Jangka Menengah Daerah (RPJMD) ditetapkan. Perubahan RKPD sebagaimana diuraikan di atas meliputi perubahan:

1. Kerangka ekonomi dan keuangan Daerah;
2. Target sasaran pembangunan Daerah;
3. Prioritas pembangunan Daerah;
4. Penambahan dan/atau pengurangan program dan kegiatan perangkat Daerah; dan
5. Target kinerja penyelenggaraan pemerintahan Daerah.

Penambahan dan/atau pengurangan program dalam RKPD dapat dilaksanakan setelah dilakukan perubahan RPJMD. Dalam hal penambahan program sebagaimana dimaksud merupakan kebijakan nasional yang tercantum dalam RKP, RPJMD tidak perlu dilakukan perubahan. Penambahan kegiatan baru dalam RKPD ditindaklanjuti dengan perubahan dan/atau penambahan kegiatan dalam Renstra Perangkat Daerah, sebagai acuan penyusunan Renja Perangkat Daerah.

Perubahan RKPD Tahun 2025 disusun dengan tahapan sebagai berikut: (1) Penyusunan Rancangan Perubahan RKPD Tahun 2025; (2) Perumusan Rancangan Akhir Perubahan RKPD Tahun 2025; dan (3) Penetapan Perubahan RKPD Tahun 2025.

Rancangan Perubahan RKPD Tahun 2025 disusun berdasarkan gambaran tentang perubahan kerangka ekonomi daerah dan hasil evaluasi laporan realisasi Renja Perangkat Daerah Tahun 2025 Triwulan I yang disampaikan oleh Kepala Perangkat Daerah kepada

Balai Sertifikasi Elektronik
Dokumen ini telah ditandatangani secara digital menggunakan sertifikat elektronik yang diterbitkan oleh Balai Sertifikasi Elektronik (BSrE), BSSN.

Kepala Badan Perencanaan Pembangunan Riset dan Inovasi Daerah (Bapperida) Kabupaten Boyolali. Kemudian Bapperida merumuskan hasil evaluasi ke dalam rancangan Perubahan RKPD Tahun 2025. Selanjutnya surat edaran yang dilampiri dengan rancangan Perubahan RKPD Tahun 2025 disampaikan kepada seluruh Perangkat Daerah untuk dijadikan sebagai pedoman penyusunan rancangan perubahan Rencana Kerja (Renja) Perangkat Daerah Tahun 2025. Dalam Perumusan Rancangan Akhir Perubahan RKPD Tahun 2025, Kepala Bapperida melakukan verifikasi terhadap Rancangan Perubahan Renja Perangkat Daerah Tahun 2025. Berdasarkan rancangan perubahan Renja Perangkat Daerah Tahun 2025 yang telah di verifikasi, Bapperida menyempurnakan rancangan Perubahan RKPD Tahun 2025 menjadi rancangan akhir Perubahan RKPD Tahun 2025. Selanjutnya Perubahan RKPD Tahun 2025 sesuai dengan ketentuan Undang-Undang Nomor 17 Tahun 2003 tentang Keuangan Negara, Undang-Undang Nomor 25 Tahun 2004 tentang Sistem Perencanaan Pembangunan Nasional, dan Undang-Undang Nomor 23 Tahun 2014 tentang Pemerintah Daerah ditetapkan dengan Peraturan Bupati Boyolali.

Peraturan Bupati Boyolali tentang Perubahan RKPD Kabupaten Boyolali Tahun 2025 selanjutnya menjadi landasan penyusunan perubahan KUA dan perubahan PPAS, dan Perubahan APBD Kabupaten Boyolali Tahun 2025. Dasar Pertimbangan Perubahan RKPD Kabupaten Boyolali Tahun 2025 yang disertai Gambaran Perubahan Kerangka Ekonomi Daerah.

Perubahan RKPD Kabupaten Boyolali Tahun 2025, dilaksanakan berdasarkan hasil evaluasi pelaksanaan tahun berjalan yang menunjukkan adanya ketidaksesuaian dengan perkembangan, meliputi: Ketidaksesuaian dengan asumsi kerangka ekonomi daerah dan kerangka pendanaan, prioritas dan sasaran pembangunan, rencana program dan kegiatan prioritas daerah. Keadaan yang menyebabkan saldo anggaran lebih tahun anggaran sebelumnya harus digunakan untuk tahun berjalan; dan/atau keadaan darurat dan keadaan luar biasa sebagaimana ditetapkan dalam peraturan perundang-undangan. Pergeseran kegiatan antar OPD, penghapusan kegiatan, penambahan kegiatan baru/kegiatan alternatif, penambahan atau pengurangan target kinerja dan pagu kegiatan, serta perubahan lokasi dan kelompok sasaran kegiatan. Kegiatan yang tidak dilaksanakan karena perkembangan yang tidak sesuai dengan asumsi prioritas pembangunan daerah, kerangka ekonomi daerah dan keuangan daerah, rencana program dan kegiatan RKPD berkenaan, dan perubahan beberapa kerangka ekonomi dan kebijakan keuangan daerah.

1.2. Landasan Hukum

Landasan hukum yang digunakan dalam penyusunan perubahan RKPD Kabupaten Boyolali Tahun 2025, sebagai berikut:

1. Pasal 264 ayat (5) dan Pasal 317 Undang-Undang Nomor 23 Tahun 2014 tentang Pemerintah Daerah;

Balai Sertifikasi Elektronik
Dokumen ini telah ditandatangani secara digital menggunakan sertifikat elektronik yang diterbitkan oleh Balai Sertifikasi Elektronik (BSrE), BSSN.

2. Pasal 14 ayat (1) dan ayat (3), Pasal 15 ayat (2), Pasal 161 ayat (1) dan Pasal 169 Peraturan Pemerintah Nomor 12 Tahun 2019 tentang Pengelolaan Keuangan Daerah;
3. Instruksi Presiden Republik Indonesia Nomor 1 Tahun 2025 tentang Efisiensi Beianja Dalam Peiaksanaan Anggaran Pendapatan dan Belanja Negara dan Anggaran Pendapatan dan Belanja Daerah Tahun Anggaran 2025;
4. Peraturan Menteri Dalam Negeri Nomor 86 Tahun 2017 tentang Tata Cara Perencanaan, Pengendalian dan Evaluasi Pembangunan Daerah, Tata Cara Evaluasi Rancangan Perda tentang RPJPD dan RPJMD, serta Tata Cara Perubahan RPJPD, RPJMD, dan RKPD;
5. Peraturan Menteri Dalam Negeri Republik Indonesia Nomor 12 Tahun 2024 tentang Tata Cara Penyusunan Rencana Kerja Pemerintah Daerah Tahun 2025;
6. Peraturan Menteri Dalam Negeri Nomor 15 Tahun 2024 tentang Pedoman Penyusunan Anggaran Pendapatan dan Belanja Daerah Tahun Anggaran 2025;
7. Peraturan Menteri Keuangan Republik Indonesia Nomor 108 Tahun 2024 Tentang Pengalokasian Dana Desa Setiap Desa, Penggunaan, dan Penyaluran Dana Desa Tahun Anggaran 2025;
8. Peraturan Daerah Kabupaten Boyolali Nomor 10 Tahun 2024 tentang Rencana Pembangunan Jangka Panjang Daerah Tahun 2025-2045; dan
9. Peraturan Bupati Boyolali Nomor 52 Tahun 2024 tentang Rencana Kerja Pemerintah Daerah Kabupaten Boyolali Tahun 2025 (Berita Daerah Kabupaten Boyolali Tahun 2024 Nomor 52).

1.3. Hubungan Antar Dokumen

Perubahan Rencana Kerja Pemerintah Daerah (RKPD) Kabupaten Boyolali Tahun 2025 disusun dengan mendasarkan pada dokumen Rencana Pembangunan Jangka Panjang Nasioanl (RPJPN) Tahun 2025-2045, Rencana Pembangunan Jangka Panjang Daerah (RPJPD) Provinsi Jawa Tengah Tahun 2025-2045, RPJPD Kabupaten Boyolali Tahun 2025-2045, Rencana Pembangunan Jangka Menengah Nasional (RPJMN) Tahun 2025-2029, Rencana Pembangunan Jangka Menengah Daerah (RPJMD) Kabupaten Boyolali Tahun 2021-2026, Draft RPJMD Kabupaten Boyolali Tahun Tahun 2025-2029, capaian RPJMD dan RKPD triwulan 1 tahun 2025 dan RKPD Provinsi Jawa Tengah Tahun 2025 serta dokumen perencanaan lainnya antara lain Peraturan Daerah Provinsi Jawa Tengah Nomor 8 Tahun 2024 tentang Rencana Tata Ruang Wilayah Provinsi Jawa Tengah Tahun 2024-2044, Rencana Tata Ruang Wilayah Kabupaten Boyolali Tahun 2011-2031 yang ditetapkan dalam Peraturan Daerah Kabupaten Boyolali Nomor 9 Tahun 2011 tentang Rencana Tata Ruang Wilayah Kabupaten Boyolali Tahun 2011-2031 sebagaimana telah diubah dengan Peraturan Daerah Kabupaten Boyolali Nomor 8 Tahun 2019 tentang Perubahan Atas Peraturan Daerah Nomor 9 Tahun 2011 tentang Rencana Tata Ruang Wilayah Kabupaten Boyolali Tahun 2011-2031.

Balai Sertifikasi Elektronik
Dokumen ini telah ditandatangani secara digital menggunakan sertifikat elektronik yang diterbitkan oleh Balai Sertifikasi Elektronik (BSrE), BSSN.

Kepala Daerah menyusun rancangan perubahan KUA dan rancangan perubahan PPAS berdasarkan perubahan RKPD dengan mengacu pada pedoman penyusunan APBD. Program dan kegiatan dalam KUA dan PPAS dan R-APBD harus konsisten dengan program dan kegiatan yang telah ditetapkan dalam dokumen perencanaan pembangunan daerah. Perubahan RKPD dan Renja Perangkat Daerah dapat dilakukan apabila berdasarkan hasil evaluasi pelaksanaannya dalam tahun berjalan menunjukkan adanya ketidaksesuaian dengan perkembangan keadaan, meliputi:

a. Perkembangan yang tidak sesuai dengan asumsi prioritas pembangunan Daerah, kerangka ekonomi Daerah dan keuangan Daerah, rencana program dan kegiatan RKPD berkenaan; dan/atau;
b. Keadaan yang menyebabkan saldo anggaran lebih tahun anggaran sebelumnya (laporan pertanggungjawaban pelaksanaan APBD Tahun 2024/SILPA) harus digunakan untuk tahun berjalan. Dikarenakan adanya Silpa tahun anggaran sebelumnya sebesar Rp.136.437.681.000,- dijelaskan lebih lanjut pada (Tabel III. 7 Proyeksi Pembiayaan Perubahan RKPD Kabupaten Boyolali Tahun 2025) yang harus di jabarkan untuk memenuhi belanja, maka di lakukan perubahan RKPD.

Dalam hal terjadi penambahan kegiatan baru pada KUA dan PPAS yang tidak terdapat dalam RKPD, perlu disusun berita acara kesepakatan Kepala Daerah dengan Ketua DPRD. Perubahan RKPD menjadi pedoman Perubahan Renja Perangkat Daerah.

Proses penyusunan perubahan RKPD Kabupaten Boyolali Tahun 2025 selain memperhatikan regulasi formal (UU/PP/Perpres) dan kebijakan pembangunan nasional (RPJMN, RKP), juga tetap harus memperhatikan berbagai dokumen perencanaan pembangunan sektoral baik nasional maupun daerah.

Selanjutnya perubahan RKPD Kabupaten Boyolali juga memperhatikan Dokumen Perubahan Rancangan RKPD Tingkat Provinsi Jawa Tengah Tahun 2025 yang memberikan arah program strategis Jawa Tengah di Kabupaten/Kota serta dengan memperhatikan program strategis nasional di Jawa Tengah serta memanfaatkan competitiveness dan comparative advantage wilayah perbatasan dengan kabupaten/kota dan provinsi lain.

Membangun kesepahaman dari perencanaan sampai dengan proses pelaksanaan melalui mekanisme koordinatif antar wilayah dan lintas sektor yang merupakan wujud pembangunan kewilayahan yang holistik, tematik, integratif berbasis spasial. Pengembangan pola kerjasama antar wilayah menjadi bagian penting dalam mendukung manajemen distribusi sumber daya dalam mengembangkan wilayah di Kabupaten Boyolali.

Balai Sertifikasi Elektronik
Dokumen ini telah ditandatangani secara digital menggunakan sertifikat elektronik yang diterbitkan oleh Balai Sertifikasi Elektronik (BSrE), BSSN.

1.4. Maksud dan Tujuan

Maksud dari Perubahan RKPD Kabupaten Boyolali Tahun 2025 adalah:

a. menyediakan acuan resmi bagi Pemerintah Daerah dan Dewan Perwakilan Rakyat Daerah dalam rangka menyusun Rancangan Perubahan Anggaran Pendapatan dan Belanja Daerah (Perubahan APBD) yang didahului dengan Penyusunan Kebijakan Umum Perubahan APBD (KUPA) serta penentuan Perubahan Prioritas dan Plafon Anggaran Sementara (Perubahan PPAS); dan
b. sebagai pedoman penyusunan Perubahan Rencana Kerja Perangkat Daerah (Perubahan Renja PD) Tahun 2025.

Tujuan dari Perubahan RKPD Kabupaten Boyolali Tahun 2025 adalah:

a. menyesuaikan perubahan asumsi kerangka ekonomi makro untuk menyelesaikan target RPJMD Kabupaten Boyolali Tahun 2025-2029 sehingga tercipta sinergi dalam pelaksanaan pembangunan antar periode RPJMD, antar sektor pembangunan, dan antar tingkat pemerintahan serta menciptakan efisiensi alokasi sumber daya dalam pembangunan daerah;
b. pemanfaatan Sisa Lebih Perhitungan Anggaran (SiLPA) atas realisasi pelaksanaan APBD Tahun Anggaran 2024 sesuai dengan Peraturan Daerah tentang Pertanggungjawaban Pelaksanaan APBD Kabupaten Boyolali Tahun Anggaran 2024;
c. sinkronisasi dan sinergitas kebijakan pemerintah pusat, provinsi dan daerah yang belum terakomodir pada APBD Tahun Anggaran 2025; dan
d. mengalokasikan kegiatan-kegiatan yang bersifat sangat prioritas/mendesak dan menampung kegiatan yang mengalami pergeseran anggaran baik dari Pusat maupun Provinsi.

1.5. Sistematika RKPD

Perubahan RKPD Kabupaten Boyolali Tahun 2025 disusun dengan sistematika sebagai berikut:

BAB I PENDAHULUAN

Memuat latar belakang, dasar hukum penyusunan, hubungan antar dokumen, kaidah pelaksanaan, sistematika RKPD, serta maksud dan tujuan.

BAB II EVALUASI HASIL PELAKSANAAN RKPD TAHUN 2025 DAN CAPAIAN KINERJA PENYELENGGARAAN PEMERINTAHAN DAERAH

Memuat evaluasi pelaksanaan program dan kegiatan yang meliputi evaluasi pelaksanaan RKPD dan realisasi capaian RPJMD, serta permasalahan pembangunan daerah.

Balai Sertifikasi Elektronik
Dokumen ini telah ditandatangani secara digital menggunakan sertifikat elektronik yang diterbitkan oleh Balai Sertifikasi Elektronik (BSrE), BSSN.

BAB III KERANGKA EKONOMI DAN KEUANGAN DAERAH

Memuat tentang perubahan arah kebijakan ekonomi daerah tahun 2025, dan perubahan arah kebijakan keuangan daerah tahun 2025 yang terdiri atas perubahan asumsi pendapatan daerah, perubahan asumsi belanja daerah dan perubahan asumsi pembiayaan daerah.

BAB IV SASARAN DAN PRIORITAS PEMBANGUNAN DAERAH

Memuat arah kebijakan pembangunan daerah, tema pembangunan daerah, prioritas pembangunan daerah tahun 2025, pelaksanaan amanat Peraturan Presiden Nomor 12 Tahun 2025, indikator kinerja utama daerah tahun 2025, indikator kinerja utama perangkat daerah tahun 2025 dan indikator kinerja penyelenggaraan pemerintah daerah (IKK) tahun 2025.

BAB V RENCANA KERJA DAN PENDANAAN DAERAH

Memuat program dan kegiatan prioritas pembangunan daerah tahun 2025 menurut urusan serta rencana pendanaan. Memuat harapan berkenaan dengan pelaksanaan Perubahan Rencana Kerja Pemerintah Daerah Kabupaten Boyolali Tahun 2025.

BAB VI PENUTUP

Memuat harapan berkenaan dengan pelaksanaan Perubahan Rencana Kerja Pemerintah Daerah Kabupaten Boyolali Tahun 2025.

Balai Sertifikasi Elektronik

Dokumen ini telah ditandatangani secara digital menggunakan sertifikat elektronik yang diterbitkan oleh Balai Sertifikasi Elektronik (BSrE), BSSN.

BAB II
EVALUASI HASIL PELAKSANAAN RKPD SAMPAI DENGAN TRIWULAN I TAHUN 2025 DAN CAPAIAN KINERJA PENYELENGGARAAN PEMERINTAHAN DAERAH

2.1 Evaluasi Pelaksanaan RKPD sampai dengan Triwulan I Tahun 2025

Evaluasi Pelaksanaan RKPD bermaksud untuk mengetahui sejauh mana Capaian Pelaksanaan RKPD Tahun 2025 Kabupaten Boyolali sampai dengan Triwulan I. Evaluasi terhadap hasil RKPD Tahun 2025 bertujuan untuk menilai dan memastikan bahwa target rencana program dan kegiatan prioritas daerah dalam RKPD Tahun 2025 dan sasaran RPJMD dapat dicapai dalam upaya mendukung pencapaian sasaran pembangunan provinsi maupun nasional Tahun 2025.

Total Kuisioner Evaluasi Pelaksanaan RKPD 2025 yang dibagikan dan diisi sebanyak 53 buah, yaitu 50 Perangkat Daerah dan 3 Rumah Sakit Umum Daerah. Berdasarkan hasil isian tersebut, rincian Capaian Pelaksanaan RKPD Kabupaten Boyolali 2025 sampai dengan Triwulan I tersaji pada tabel berikut:

Balai Sertifikasi Elektronik
Dokumen ini telah ditandatangani secara digital menggunakan sertifikat elektronik yang diterbitkan oleh Balai Sertifikasi Elektronik (BSrE), BSSN.

Tabel II. 1 Evaluasi RKPD s.d. Triwulan I Tahun 2025

NO	OPD	Total(Dalam RKPD)							Total(Dalam APBD)							Realisasi Keuangan		Realisasi Fisik
		Program	Indikator Program	Kegiatan	Indikator Kegiatan	Sub Kegiatan	Indikator Sub Kegiatan	Anggaran	Program	Indikator Program	Kegiatan	Indikator Kegiatan	Sub Kegiatan	Indikator Sub Kegiatan	Anggaran	Rupiah	%	K
1	BADAN KEPEGAWAIAN DAN PENGEMBANGAN SUMBER DAYA MANUSIA	3	7	10	10	44	44	38.628.418.000	3	7	10	10	44	44	10.854.583.000	1.500.335.565	13,82	28,76
2	BADAN KESATUAN BANGSA DAN POLITIK	6	6	12	12	36	36	7.641.321.000	6	6	12	12	36	36	7.715.585.000	2.740.407.565	35,52	26,59
3	BADAN KEUANGAN DAERAH	4	7	15	15	62	62	524.022.189.000	4	7	15	15	62	62	508.187.225.800	159.820.163.226	31,45	33,82
4	BADAN PENANGGULANGAN BENCANA DAERAH	2	4	10	10	56	56	6.072.391.000	2	4	10	10	56	56	7.124.264.000	1.147.269.630	16,10	22,95
5	BADAN PERENCANAAN PEMBANGUNAN RISET DAN INOVASI DAERAH	4	7	15	15	78	78	6.907.616.000	4	7	15	15	78	78	7.496.021.000	1.168.306.285	15,59	22,63
6	DINAS KEARSIPAN DAN PERPUSTAKAAN	4	6	16	16	60	60	5.324.544.000	4	6	17	17	60	60	6.359.049.000	1.061.329.728	16,69	22,83
7	DINAS KEPENDUDUKAN DAN PENCATATAN SIPIL	5	6	13	13	34	34	8.160.764.000	5	6	13	13	33	33	8.850.199.000	2.204.322.525	24,91	22,60
8	DINAS KESEHATAN	5	31	18	18	82	82	298.052.440.000	5	31	18	18	82	82	323.966.150.200	57.502.165.007	17,75	41,23
9	DINAS KETAHANAN PANGAN	5	7	11	11	41	41	4.960.951.000	5	7	11	11	41	41	4.912.252.000	604.303.816	12,30	12,55
10	DINAS KOMUNIKASI DAN INFORMATIKA	5	7	10	10	34	34	8.244.197.000	5	7	10	10	34	34	8.634.005.000	1.765.427.439	20,45	49,19
11	DINAS KOPERASI DAN TENAGA KERJA	8	11	16	16	52	52	7.759.503.000	8	11	16	16	52	52	12.059.137.000	1.502.437.036	12,46	15,34
12	DINAS LINGKUNGAN HIDUP	8	15	17	17	63	63	26.395.480.000	8	15	17	17	63	63	28.172.608.000	4.331.999.724	15,38	19,73
13	DINAS PEKERJAAN UMUM DAN PENATAAN RUANG	11	18	23	23	78	78	155.562.051.000	11	18	23	23	78	78	168.735.100.000	4.465.986.331	2,65	7,65
14	DINAS PEMBERDAYAAN MASYARAKAT DESA	5	9	12	12	56	56	15.758.375.000	5	9	15	15	56	56	16.135.719.000	2.006.943.260	12,44	29,34

Balai Sertifikasi Elektronik

Dokumen ini telah ditandatangani secara digital menggunakan sertifikat elektronik yang diterbitkan oleh Balai Sertifikasi Elektronik (BSrE), BSSN.

NO	OPD	Total(Dalam RKPD)							Total(Dalam APBD)							Realisasi Keuangan		Realisasi Fisik
		Program	Indikator Program	Kegiatan	Indikator Kegiatan	Sub Kegiatan	Indikator Sub Kegiatan	Anggaran	Program	Indikator Program	Kegiatan	Indikator Kegiatan	Sub Kegiatan	Indikator Sub Kegiatan	Anggaran	Rupiah	%	K
15	DINAS PEMUDA, OLAHRAGA DAN PARIWISATA	7	12	19	19	48	48	17.994.389.000	7	12	19	19	48	48	19.016.527.000	5.501.060.179	28,93	48,33
16	DINAS PENANAMAN MODAL DAN PELAYANAN TERPADU SATU PINTU	6	6	12	12	45	45	5.516.272.000	6	6	12	12	45	45	5.182.811.000	621.513.934	11,99	14,19
17	DINAS PENDIDIKAN DAN KEBUDAYAAN	6	13	15	15	80	80	688.580.857.000	6	13	15	15	75	75	716.969.628.000	100.512.754.135	14,02	39,23
18	DINAS PENGENDALIAN PENDUDUK, KELUARGA BERENCANA, PEMBERDAYAAN PEREMPUAN DAN PERLINDUNGAN ANAK	8	15	23	23	58	58	15.994.960.000	8	15	23	23	58	58	21.495.053.000	1.474.512.291	6,86	18,49
19	DINAS PERDAGANGAN DAN PERINDUSTRIAN	8	17	15	15	41	41	20.193.492.000	8	17	17	17	41	41	59.289.232.000	3.512.198.045	5,92	10,08
20	DINAS PERHUBUNGAN	2	4	16	16	49	49	36.163.051.000	2	4	16	16	48	48	40.221.326.000	8.068.650.675	20,06	21,54
21	DINAS PERTANIAN	5	18	10	10	38	38	25.683.781.000	5	18	11	11	35	35	23.949.246.000	4.105.419.557	17,14	30,51
22	DINAS PERUMAHAN DAN KAWASAN PERMUKIMAN	5	9	17	17	56	56	21.290.250.000	5	9	17	17	38	38	14.261.859.000	768.477.451	5,39	7,87
23	DINAS PETERNAKAN DAN PERIKANAN	8	23	25	25	62	62	16.989.832.000	8	23	25	25	62	62	21.912.433.000	1.998.542.496	9,12	18,56
24	DINAS SOSIAL	6	13	16	16	65	65	15.402.903.000	6	13	16	16	65	65	15.606.474.000	1.086.552.973	6,96	19,13
25	INSPEKTORAT DAERAH	3	7	10	10	38	38	8.948.013.000	3	7	10	10	40	40	15.928.204.000	2.050.138.880	12,87	50,57
26	KECAMATAN AMPEL	6	7	14	14	45	45	2.363.295.000	6	7	14	14	45	45	3.238.820.000	1.059.986.553	32,73	36,64
27	KECAMATAN ANDONG	6	7	13	13	34	34	2.696.377.000	6	7	13	13	34	34	3.270.380.000	602.572.381	18,43	27,48
28	KECAMATAN BANYUDONO	6	7	14	14	44	44	2.694.611.000	6	7	14	14	44	44	3.657.510.000	1.061.625.125	29,03	32,86

Balai Sertifikasi Elektronik

Dokumen ini telah ditandatangani secara digital menggunakan sertifikat elektronik
yang diterbitkan oleh Balai Sertifikasi Elektronik (BSrE), BSSN.

NO	OPD	Total(Dalam RKPD)							Total(Dalam APBD)							Realisasi Keuangan		Realisasi Fisik
		Program	Indikator Program	Kegiatan	Indikator Kegiatan	Sub Kegiatan	Indikator Sub Kegiatan	Anggaran	Program	Indikator Program	Kegiatan	Indikator Kegiatan	Sub Kegiatan	Indikator Sub Kegiatan	Anggaran	Rupiah	%	K
29	KECAMATAN BOYOLALI	6	7	15	15	47	47	7.964.788.000	6	7	15	15	47	47	8.891.215.000	1.448.158.776	16,29	27,07
30	KECAMATAN CEPOGO	6	7	14	14	45	45	3.031.566.000	6	7	14	14	45	45	3.635.331.000	912.901.369	25,11	30,07
31	KECAMATAN GLADAGSARI	6	7	14	14	45	45	2.478.354.000	6	7	14	14	45	45	3.344.696.000	673.256.945	20,13	23,96
32	KECAMATAN JUWANGI	6	7	17	17	50	50	3.705.356.000	6	7	17	17	50	50	3.693.095.000	1.112.620.861	30,13	30,88
33	KECAMATAN KARANGGEDE	6	7	14	14	45	45	2.642.175.000	6	7	14	14	45	45	3.062.975.000	663.656.512	21,67	23,94
34	KECAMATAN KEMUSU	6	7	16	16	46	46	2.824.708.000	6	7	16	16	46	46	3.273.106.000	675.725.330	20,64	26,38
35	KECAMATAN KLEGO	6	7	14	14	45	45	3.092.229.000	6	7	14	14	45	45	4.018.572.000	894.544.953	22,26	22,61
36	KECAMATAN MOJOSONGO	6	7	13	13	41	41	5.756.238.000	6	7	13	13	41	41	6.644.480.000	1.473.472.809	22,18	22,86
37	KECAMATAN MUSUK	6	7	13	13	45	45	2.466.330.000	6	7	13	13	45	45	2.844.432.000	659.522.126	23,19	23,40
38	KECAMATAN NGEMPLAK	6	7	14	14	45	45	2.829.121.000	6	7	14	14	45	45	3.589.168.000	290.027.340	8,08	25,26
39	KECAMATAN NOGOSARI	6	7	14	14	44	44	2.933.490.000	6	7	14	14	44	44	3.584.535.000	875.306.980	24,42	25,15
40	KECAMATAN SAMBI	6	7	14	14	45	45	2.520.899.000	6	7	14	14	44	44	3.221.336.000	608.333.743	18,88	28,42
41	KECAMATAN SAWIT	6	7	14	14	45	45	2.483.066.000	6	7	14	14	45	45	2.924.058.000	687.308.946	23,51	28,55
42	KECAMATAN SELO	6	7	15	15	45	45	2.792.830.000	6	7	15	15	45	45	3.179.525.000	759.561.019	23,89	26,71
43	KECAMATAN SIMO	6	7	14	14	44	44	2.393.836.000	6	7	14	14	44	44	3.048.225.000	627.760.354	20,59	24,33
44	KECAMATAN TAMANSARI	6	7	14	14	45	45	2.548.967.000	6	7	14	14	45	45	2.683.135.000	673.865.115	25,11	30,05

Balai Sertifikasi Elektronik

Dokumen ini telah ditandatangani secara digital menggunakan sertifikat elektronik
yang diterbitkan oleh Balai Sertifikasi Elektronik (BSrE), BSSN.

NO	OPD	Total(Dalam RKPD)							Total(Dalam APBD)							Realisasi Keuangan		Realisasi Fisik
		Program	Indikator Program	Kegiatan	Indikator Kegiatan	Sub Kegiatan	Indikator Sub Kegiatan	Anggaran	Program	Indikator Program	Kegiatan	Indikator Kegiatan	Sub Kegiatan	Indikator Sub Kegiatan	Anggaran	Rupiah	%	K
45	KECAMATAN TERAS	6	7	14	14	48	48	2.573.002.000	6	7	14	14	46	46	3.149.512.000	697.147.443	22,14	26,87
46	KECAMATAN WONOSAMODRO	6	7	16	16	44	44	2.725.092.000	6	7	16	16	44	44	3.234.602.000	569.666.230	17,61	27,13
47	KECAMATAN WONOSEGORO	6	7	15	15	45	45	2.725.855.000	6	7	15	15	46	46	3.539.775.000	693.818.365	19,60	24,31
48	RUMAH SAKIT UMUM DAERAH PANDAN ARANG BOYOLALI	2	2	12	12	37	37	148.066.732.000	2	2	12	12	36	36	162.850.000.000	50.430.641.430	30,97	31,01
49	RUMAH SAKIT UMUM DAERAH SIMO BOYOLALI	2	2	11	11	42	42	33.186.590.000	2	2	11	11	42	42	44.196.749.000	9.027.205.024	20,43	20,56
50	RUMAH SAKIT UMUM DAERAH WARAS WIRIS	2	2	8	8	27	27	34.076.600.000	2	2	8	8	27	27	37.863.000.000	10.247.682.129	27,07	27,56
51	SATUAN POLISI PAMONG PRAJA	3	4	15	15	64	64	11.032.931.000	3	4	15	15	63	63	14.060.827.000	1.223.636.376	8,70	24,04
52	SEKRETARIAT DAERAH	3	24	19	19	66	66	31.665.195.000	3	24	24	24	66	66	32.464.337.000	9.477.618.001	29,19	34,07
53	SEKRETARIAT DPRD	2	2	15	15	51	51	85.125.881.000	2	2	15	15	51	51	86.687.110.000	20.280.125.928	23,39	34,36
Total Dalam Renstra OPD		285	468	771	771	2625	2625	2.397.644.154.000	285	468	771	771	2595	2595	2.532.885.197.000	489.928.965.916	20,43	26,42
Total Dalah RPJMD		123		258		745												

Sumber: Bapperida Kabupaten Boyolali, 2025

Balai Sertifikasi Elektronik

Dokumen ini telah ditandatangani secara digital menggunakan sertifikat elektronik yang diterbitkan oleh Balai Sertifikasi Elektronik (BSrE), BSSN.

Jumlah anggaran APBD Tahun Anggaran 2025 adalah sebesar Rp 2.532.885.197.000 Adapun kesesuaian program, kegiatan, dan sub kegiatan pada Rencana Kerja Pembangunan Daerah (RKPD) Kabupaten Boyolali Tahun 2025 sampai dengan Triwulan I dengan Anggaran Pendapatan dan Belanja Daerah Tahun 2025 terangkum pada tabel berikut:

Tabel II. 2 Rekapitulasi Kesesuaian Program antara RKPD dan APBD Tahun 2025

NO	PERANGKAT DAERAH	RKPD		APBD
		(+) APBD	(-) APBD	(-) RKPD
1	DINAS KESEHATAN	5	0	0
2	RUMAH SAKIT UMUM DAERAH WARAS WIRIS	2	0	0
3	RUMAH SAKIT UMUM DAERAH SIMO BOYOLALI	2	0	0
4	DINAS PENDIDIKAN DAN KEBUDAYAAN	6	0	0
5	RUMAH SAKIT UMUM DAERAH PANDAN ARANG BOYOLALI	2	0	0
6	DINAS PEKERJAAN UMUM DAN PENATAAN RUANG	11	0	0
7	DINAS PERUMAHAN DAN KAWASAN PERMUKIMAN	5	0	0
8	BADAN KESATUAN BANGSA DAN POLITIK	6	0	0
9	BADAN PENANGGULANGAN BENCANA DAERAH	2	0	0
10	DINAS SOSIAL	6	0	0
11	DINAS KETAHANAN PANGAN	5	0	0
12	DINAS LINGKUNGAN HIDUP	8	0	0
13	DINAS KEPENDUDUKAN DAN PENCATATAN SIPIL	5	0	0
14	DINAS PEMBERDAYAAN MASYARAKAT DESA	5	0	0
15	DINAS PENGENDALIAN PENDUDUK, KELUARGA BERENCANA, PEMBERDAYAAN PEREMPUAN DAN PERLINDUNGAN ANAK	8	0	0
16	DINAS PERHUBUNGAN	2	0	0
17	DINAS KOMUNIKASI DAN INFORMATIKA	5	0	0
18	DINAS KOPERASI DAN TENAGA KERJA	8	0	0
19	DINAS PENANAMAN MODAL DAN PELAYANAN TERPADU SATU PINTU	6	0	0
20	DINAS PEMUDA, OLAHRAGA DAN PARIWISATA	7	0	0
21	DINAS KEARSIPAN DAN PERPUSTAKAAN	4	0	0
22	DINAS PERTANIAN	5	0	0
23	DINAS PETERNAKAN DAN PERIKANAN	8	0	0
24	DINAS PERDAGANGAN DAN PERINDUSTRIAN	8	0	0
25	SEKRETARIAT DAERAH	3	0	0
26	SEKRETARIAT DPRD	2	0	0
27	BADAN PERENCANAAN PEMBANGUNAN RISET DAN INOVASI DAERAH	4	0	0
28	BADAN KEUANGAN DAERAH	4	0	0
29	BADAN KEPEGAWAIAN DAN PENGEMBANGAN SUMBER DAYA MANUSIA	3	0	0
30	INSPEKTORAT DAERAH	3	0	0
31	KECAMATAN BOYOLALI	6	0	0
32	KECAMATAN MUSUK	6	0	0
33	KECAMATAN MOJOSONGO	6	0	0
34	KECAMATAN TERAS	6	0	0
35	KECAMATAN BANYUDONO	6	0	0
36	KECAMATAN SAWIT	6	0	0
37	KECAMATAN SAMBI	6	0	0
38	KECAMATAN NGEMPLAK	6	0	0
39	KECAMATAN SIMO	6	0	0
40	KECAMATAN NOGOSARI	6	0	0
41	KECAMATAN KLEGO	6	0	0
42	KECAMATAN ANDONG	6	0	0
43	KECAMATAN WONOSEGORO	6	0	0

Balai Sertifikasi Elektronik
Dokumen ini telah ditandatangani secara digital menggunakan sertifikat elektronik yang diterbitkan oleh Balai Sertifikasi Elektronik (BSrE), BSSN.

NO	PERANGKAT DAERAH	RKPD		APBD
		(+) APBD	(-) APBD	(-) RKPD
44	KECAMATAN KARANGGEDE	6	0	0
45	KECAMATAN KEMUSU	6	0	0
46	KECAMATAN JUWANGI	6	0	0
47	KECAMATAN AMPEL	6	0	0
48	KECAMATAN CEPOGO	6	0	0
49	KECAMATAN SELO	6	0	0
50	KECAMATAN GLADAGSARI	6	0	0
51	KECAMATAN TAMANSARI	6	0	0
52	KECAMATAN WONOSAMODRO	6	0	0
53	SATUAN POLISI PAMONG PRAJA	3	0	0
	Total	285	0	0

Sumber: Olah Data BAPPERIDA, 2025

Dari hasil Evaluasi RKPD sampai dengan Triwulan I Tahun 2025 dapat disimpulkan sebagai berikut:

1. Program yang direncanakan dalam RKPD Tahun 2025 dan kemudian ditindaklanjuti dalam APBD Tahun 2025 sebanyak 285 program.
2. Program yang direncanakan dalam RKPD Tahun 2025 namun tidak didanai dalam APBD Tahun 2025 sebanyak 0 program.
3. Program yang ada dalam APBD Tahun 2025 yang tidak direncanakan dalam RKPD Tahun 2025 sebanyak 0 program.

Dari uraian diatas dapat digambarkan irisan sebagai berikut:
Jumlah program yang dilaksanakan sebanyak 285 program, dengan tingkat kesesuaian program = (285/285) x 100% = 100%.

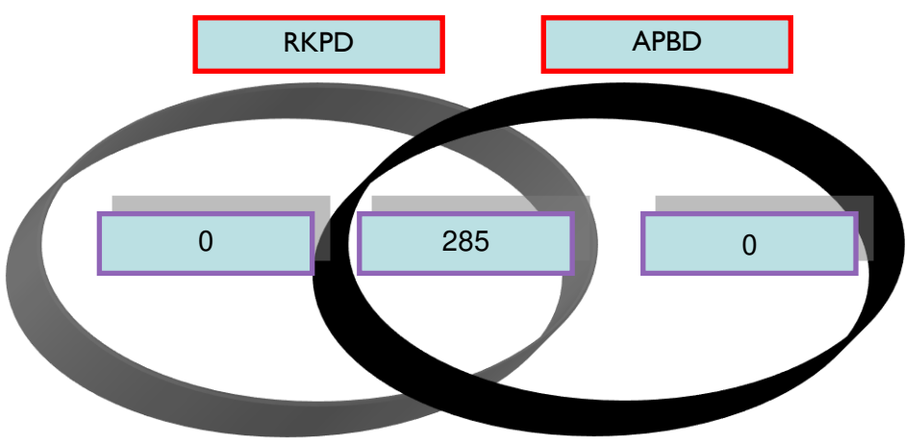

Tabel II. 3 Rekapitulasi Kesesuaian Kegiatan antara RKPD dan APBD Tahun 2025

NO	PERANGKAT DAERAH	RKPD		APBD
		(+) APBD	(-) APBD	(-) RKPD
1	BADAN KEPEGAWAIAN DAN PENGEMBANGAN SUMBER DAYA MANUSIA	10	0	0
2	BADAN KESATUAN BANGSA DAN POLITIK	12	0	0
3	BADAN KEUANGAN DAERAH	15	0	0
4	BADAN PENANGGULANGAN BENCANA DAERAH	10	0	0
5	BADAN PERENCANAAN PEMBANGUNAN RISET DAN INOVASI DAERAH	15	0	0
6	DINAS KEARSIPAN DAN PERPUSTAKAAN	16	0	0
7	DINAS KEPENDUDUKAN DAN PENCATATAN SIPIL	13	0	0
8	DINAS KESEHATAN	18	0	0

Balai Sertifikasi Elektronik
Dokumen ini telah ditandatangani secara digital menggunakan sertifikat elektronik yang diterbitkan oleh Balai Sertifikasi Elektronik (BSrE), BSSN.

NO	PERANGKAT DAERAH	RKPD		APBD
		(+) APBD	(-) APBD	(-) RKPD
9	DINAS KETAHANAN PANGAN	11	0	0
10	DINAS KOMUNIKASI DAN INFORMATIKA	10	0	0
11	DINAS KOPERASI DAN TENAGA KERJA	16	0	0
12	DINAS LINGKUNGAN HIDUP	17	0	0
13	DINAS PEKERJAAN UMUM DAN PENATAAN RUANG	23	0	0
14	DINAS PEMBERDAYAAN MASYARAKAT DESA	12	0	0
15	DINAS PEMUDA, OLAHRAGA DAN PARIWISATA	19	0	0
16	DINAS PENANAMAN MODAL DAN PELAYANAN TERPADU SATU PINTU	12	0	0
17	DINAS PENDIDIKAN DAN KEBUDAYAAN	15	0	0
18	DINAS PENGENDALIAN PENDUDUK, KELUARGA BERENCANA, PEMBERDAYAAN PEREMPUAN DAN PERLINDUNGAN ANAK	23	0	0
19	DINAS PERDAGANGAN DAN PERINDUSTRIAN	15	0	0
20	DINAS PERHUBUNGAN	16	0	0
21	DINAS PERTANIAN	10	0	0
22	DINAS PERUMAHAN DAN KAWASAN PERMUKIMAN	17	0	0
23	DINAS PETERNAKAN DAN PERIKANAN	25	0	0
24	DINAS SOSIAL	16	0	0
25	INSPEKTORAT DAERAH	10	0	0
26	KECAMATAN AMPEL	14	0	0
27	KECAMATAN ANDONG	13	0	0
28	KECAMATAN BANYUDONO	14	0	0
29	KECAMATAN BOYOLALI	15	0	0
30	KECAMATAN CEPOGO	14	0	0
31	KECAMATAN GLADAGSARI	14	0	0
32	KECAMATAN JUWANGI	17	0	0
33	KECAMATAN KARANGGEDE	14	0	0
34	KECAMATAN KEMUSU	16	0	0
35	KECAMATAN KLEGO	14	0	0
36	KECAMATAN MOJOSONGO	13	0	0
37	KECAMATAN MUSUK	13	0	0
38	KECAMATAN NGEMPLAK	14	0	0
39	KECAMATAN NOGOSARI	14	0	0
40	KECAMATAN SAMBI	14	0	0
41	KECAMATAN SAWIT	14	0	0
42	KECAMATAN SELO	15	0	0
43	KECAMATAN SIMO	14	0	0
44	KECAMATAN TAMANSARI	14	0	0
45	KECAMATAN TERAS	14	0	0
46	KECAMATAN WONOSAMODRO	16	0	0
47	KECAMATAN WONOSEGORO	15	0	0
48	RUMAH SAKIT UMUM DAERAH PANDAN ARANG BOYOLALI	12	0	0
49	RUMAH SAKIT UMUM DAERAH SIMO BOYOLALI	11	0	0
50	RUMAH SAKIT UMUM DAERAH WARAS WIRIS	8	0	0
51	SATUAN POLISI PAMONG PRAJA	15	0	0
52	SEKRETARIAT DAERAH	19	0	0
53	SEKRETARIAT DPRD	15	0	0
	Total	771	0	0

Sumber: Olah Data BAPPERIDA, 2025

Dari hasil Evaluasi RKPD sampai dengan Triwulan I Tahun 2025 dapat disimpulkan sebagai berikut:

1. Kegiatan yang direncanakan di RKPD Tahun 2025 dan kemudian ditindaklanjuti dalam APBD Tahun 2025 sebanyak 771 kegiatan.
2. Kegiatan yang direncanakan di RKPD Tahun 2025 namun tidak didanai dalam APBD Tahun 2025 sebanyak 0 kegiatan.

Balai Sertifikasi Elektronik
Dokumen ini telah ditandatangani secara digital menggunakan sertifikat elektronik yang diterbitkan oleh Balai Sertifikasi Elektronik (BSrE), BSSN.

3. Kegiatan APBD Tahun 2025 yang tidak direncanakan dalam RKPD Tahun 2025 sebanyak 0 kegiatan.

Dari uraian diatas dapat digambarkan irisan sebagai berikut:
Jumlah kegiatan yang dilaksanakan sebanyak 771 kegiatan, dengan tingkat kesesuaian kegiatan = (771/771) x 100% = 100%.

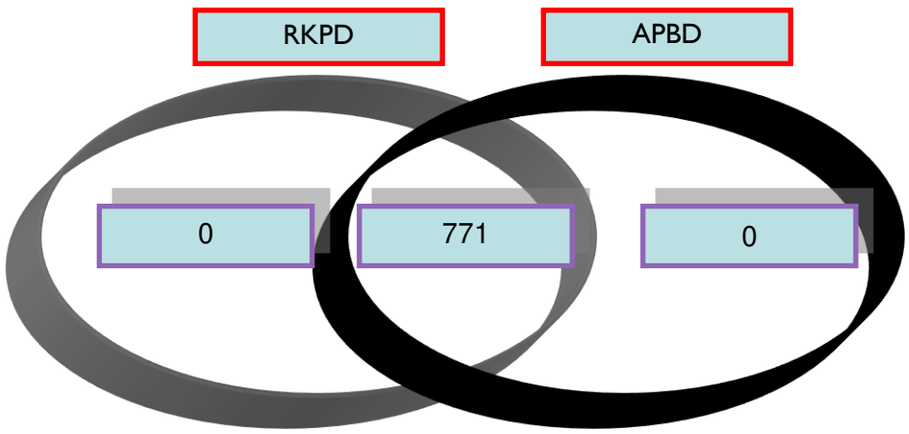

Tabel II. 4 Rekapitulasi Kesesuaian Subkegiatan antara RKPD dan APBD Tahun 2025

NO	PERANGKAT DAERAH	RKPD		APBD
		(+) APBD	(-) APBD	(-) RKPD
1	BADAN KEPEGAWAIAN DAN PENGEMBANGAN SUMBER DAYA MANUSIA	44	0	0
2	BADAN KESATUAN BANGSA DAN POLITIK	36	0	0
3	BADAN KEUANGAN DAERAH	62	0	0
4	BADAN PENANGGULANGAN BENCANA DAERAH	56	6	1
5	BADAN PERENCANAAN PEMBANGUNAN RISET DAN INOVASI DAERAH	78	1	0
6	DINAS KEARSIPAN DAN PERPUSTAKAAN	60	0	0
7	DINAS KEPENDUDUKAN DAN PENCATATAN SIPIL	33	20	2
8	DINAS KESEHATAN	82	0	0
9	DINAS KETAHANAN PANGAN	41	0	0
10	DINAS KOMUNIKASI DAN INFORMATIKA	34	0	0
11	DINAS KOPERASI DAN TENAGA KERJA	52	0	0
12	DINAS LINGKUNGAN HIDUP	63	0	0
13	DINAS PEKERJAAN UMUM DAN PENATAAN RUANG	78	1	0
14	DINAS PEMBERDAYAAN MASYARAKAT DESA	56	0	0
15	DINAS PEMUDA, OLAHRAGA DAN PARIWISATA	48	0	0
16	DINAS PENANAMAN MODAL DAN PELAYANAN TERPADU SATU PINTU	45	1	0
17	DINAS PENDIDIKAN DAN KEBUDAYAAN	74	0	0
18	DINAS PENGENDALIAN PENDUDUK, KELUARGA BERENCANA, PEMBERDAYAAN PEREMPUAN DAN PERLINDUNGAN ANAK	58	0	0
19	DINAS PERDAGANGAN DAN PERINDUSTRIAN	41	0	0
20	DINAS PERHUBUNGAN	48	0	0
21	DINAS PERTANIAN	35	0	0
22	DINAS PERUMAHAN DAN KAWASAN PERMUKIMAN	36	3	0
23	DINAS PETERNAKAN DAN PERIKANAN	61	1	1
24	DINAS SOSIAL	65	0	0
25	INSPEKTORAT DAERAH	38	0	0
26	KECAMATAN AMPEL	45	0	0
27	KECAMATAN ANDONG	34	0	0
28	KECAMATAN BANYUDONO	44	0	0

Balai Sertifikasi Elektronik
Dokumen ini telah ditandatangani secara digital menggunakan sertifikat elektronik yang diterbitkan oleh Balai Sertifikasi Elektronik (BSrE), BSSN.

NO	PERANGKAT DAERAH	RKPD		APBD
		(+) APBD	(-) APBD	(-) RKPD
29	KECAMATAN BOYOLALI	47	0	0
30	KECAMATAN CEPOGO	45	0	2
31	KECAMATAN GLADAGSARI	45	0	0
32	KECAMATAN JUWANGI	50	0	0
33	KECAMATAN KARANGGEDE	45	0	0
34	KECAMATAN KEMUSU	46	2	0
35	KECAMATAN KLEGO	45	0	0
36	KECAMATAN MOJOSONGO	41	0	0
37	KECAMATAN MUSUK	45	1	0
38	KECAMATAN NGEMPLAK	45	0	0
39	KECAMATAN NOGOSARI	44	0	0
40	KECAMATAN SAMBI	44	0	0
41	KECAMATAN SAWIT	45	0	0
42	KECAMATAN SELO	45	0	0
43	KECAMATAN SIMO	44	0	1
44	KECAMATAN TAMANSARI	45	0	0
45	KECAMATAN TERAS	46	0	0
46	KECAMATAN WONOSAMODRO	44	0	0
47	KECAMATAN WONOSEGORO	45	0	0
48	RUMAH SAKIT UMUM DAERAH PANDAN ARANG BOYOLALI	36	0	0
49	RUMAH SAKIT UMUM DAERAH SIMO BOYOLALI	42	0	0
50	RUMAH SAKIT UMUM DAERAH WARAS WIRIS	27	0	0
51	SATUAN POLISI PAMONG PRAJA	63	0	0
52	SEKRETARIAT DAERAH	66	0	0
53	SEKRETARIAT DPRD	51	1	0
	Total	2588	37	7

Sumber: Olah Data BAPPERIDA, 2025

Dari hasil Evaluasi RKPD sampai dengan Triwulan I Tahun 2025 dapat disimpulkan sebagai berikut:

1. Subkegiatan yang direncanakan di RKPD Tahun 2025 dan kemudian ditindaklanjuti dalam APBD Tahun 2025 sebanyak 2.588 sub kegiatan.
2. Subkegiatan yang direncanakan di RKPD Tahun 2025 namun tidak didanai dalam APBD Tahun 2025 sebanyak 37 sub kegiatan.
3. Subkegiatan yang didanai dalam APBD Tahun 2025 yang tidak direncanakan dalam RKPD Tahun 2025 sebanyak 7 sub kegiatan.
4. Rincian subkegiatan ini diperlukan untuk mengukur sub kegiatan pada tahun berjalan. Apabila subkegiatan yang sudah direncanakan di dokumen RKPD tetapi tidak ditindak lanjuti/tidak muncul di dokumen APBD artinya subkegiatan tersebut tidak didanai APBD. Hal ini disebabkan antara lain karena proses pengadaan barang/jasa yang tidak lancar, keterbatasan anggaran, sehingga menghambat penyerapan anggaran. Sebaliknya apabila subkegiatan hanya muncul di dokumen APBD artinya subkegiatan tersebut didanai tapi tidak direncanakan di dokumen RKPD. Beberapa hal yang menjadi penyebabnya adalah karena perubahan kebijakan yang perlu diakomodasi dalam APBD, penambahan sub kegiatan yang didasarkan pada persetujuan DPRD, perubahan prioritas sehingga menyebabkan subkegiatan yang seharusnya tidak

Balai Sertifikasi Elektronik
Dokumen ini telah ditandatangani secara digital menggunakan sertifikat elektronik yang diterbitkan oleh Balai Sertifikasi Elektronik (BSrE), BSSN.

muncul/tidak direncanakan menjadi muncul dalam proses APBD.

Dari uraian diatas dapat digambarkan irisan sebagai berikut:
Jumlah subkegiatan yang dilaksanakan sebanyak 2.588 kegiatan, dengan tingkat kesesuaian sub kegiatan = (2.588/2.625) x 100% = 98,59%

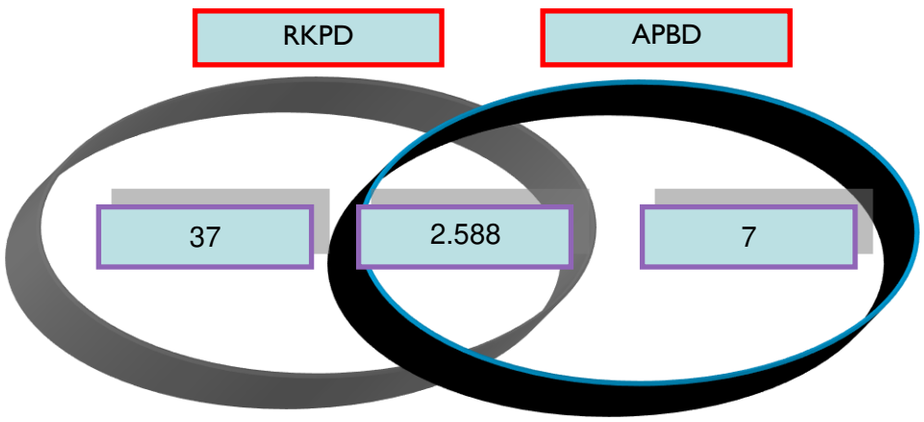

Balai Sertifikasi Elektronik
Dokumen ini telah ditandatangani secara digital menggunakan sertifikat elektronik yang diterbitkan oleh Balai Sertifikasi Elektronik (BSrE), BSSN.

Tabel II. 5 Rekapitulasi Realisasi Anggaran Triwulan I Tahun 2025

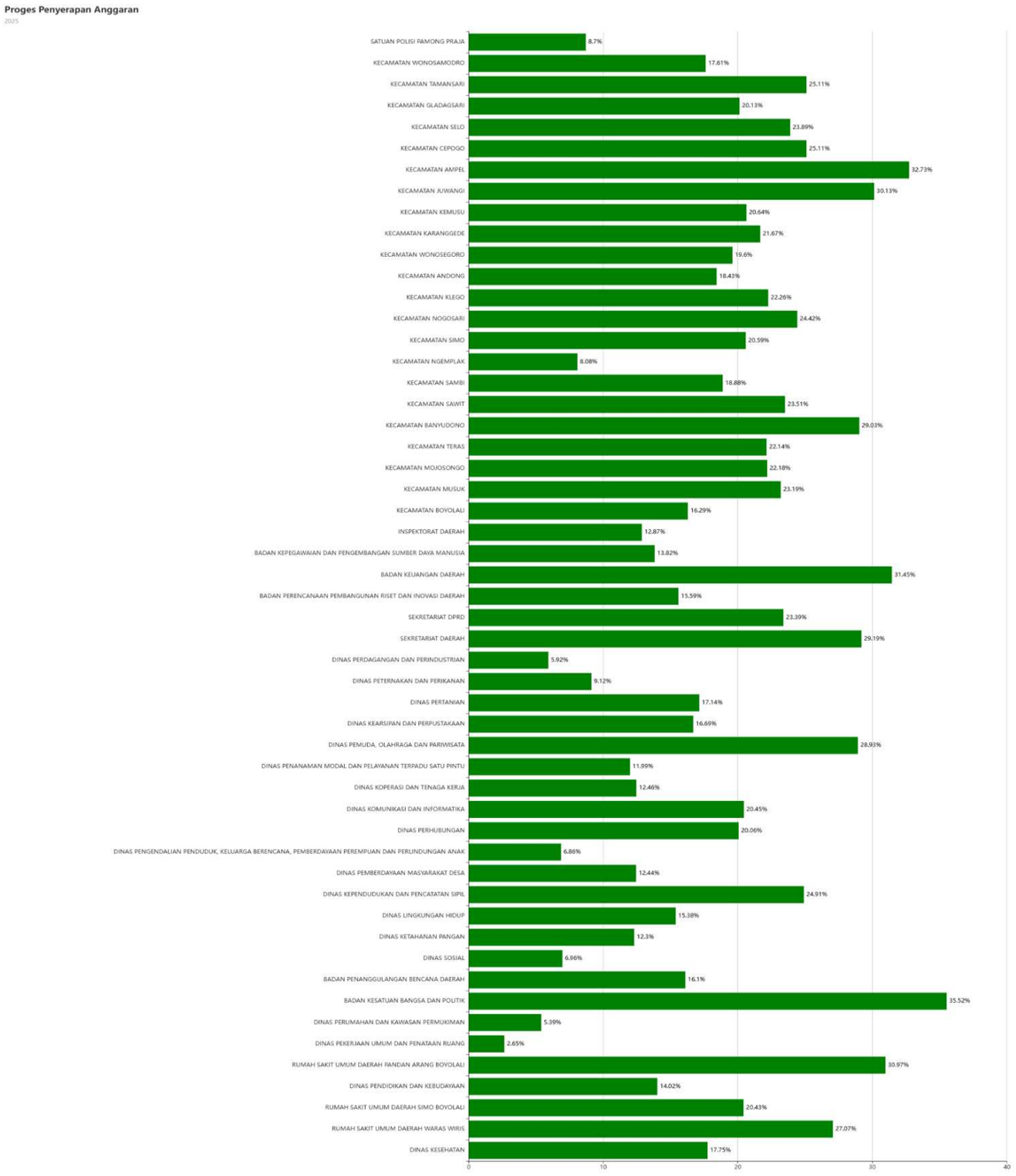

Sumber : Olah data Bapperida, 2025

Balai Sertifikasi Elektronik
Dokumen ini telah ditandatangani secara digital menggunakan sertifikat elektronik yang diterbitkan oleh Balai Sertifikasi Elektronik (BSrE), BSSN.

Tabel II. 6 Realisasi Capaian Indikator Kinerja Program s.d. Triwulan I Tahun 2025
Urusan Pemerintahan Wajib yang Berkaitan dengan Pelayanan Dasar

Program	Indikator Kinerja	Satuan	Target pada Akhir Tahun Perencanaan	Target RPJMD-RKPD		Realisasi RPJMD-RKPD		Tingkat Capaian RPJMD-RKPD (%)		Kriteria Penilaian	Penanggung Jawab
				2024	2025	2024	2025 (TW I)	2024	2025 (TW I)		
			K	K	K	K	K	K	K		
1	2	3	4	5	6	7	8	9	10	11	12
URUSAN PEMERINTAHAN WAJIB YANG BERKAITAN DENGAN PELAYANAN DASAR											
URUSAN PEMERINTAHAN BIDANG KETENTERAMAN DAN KETERTIBAN UMUM SERTA PERLINDUNGAN MASYARAKAT											
PROGRAM PENANGGULANGAN BENCANA	Persentase warga negara yang memperoleh layanan informasi rawan bencana (SPM)	Persen	100,00	100,00	100,00	100,00	32,00	100,00	32,00	Sangat Tinggi	BADAN PENANGGULANGAN BENCANA DAERAH
	Persentase warga negara yang memperoleh layanan pencegahan dan kesiap siagaan terhadap bencana (SPM)	Persen	100,00	100,00	100,00	100	7,27	100,00	7,27	Sangat Rendah	BADAN PENANGGULANGAN BENCANA DAERAH
PROGRAM PENINGKATAN KETENTERAMAN DAN KETERTIBAN UMUM	Persentase tingkat penyelesaian pelanggaran K3 (Ketertiban, Ketentraman, dan Keindahan)	Persen	100	100	100	100,00	50,70	100,00	50,70	Sangat Tinggi	SATUAN POLISI PAMONG PRAJA
	Persentase warga negara yang memperoleh layanan akibat dari penegakan hukum Perda dan Perkada (SPM)	Persen	100	100,00	100	100,00	0	100,00	0	Sangat Rendah	SATUAN POLISI PAMONG PRAJA
PROGRAM PENCEGAHAN, PENANGGULANGAN, PENYELAMATAN KEBAKARAN DAN PENYELAMATAN NON KEBAKARAN	Persentase warga negara yang memperoleh layanan penyelamatan dan evakuasi korban kebakaran (SPM)	Persen	100	100	100	99,74	3,92	99,74	3,92	Sangat Rendah	SATUAN POLISI PAMONG PRAJA
	Persentase warga negara yang memperoleh layanan penyelamatan dan evakuasi korban bencana	Persen	100,00	100,00	100,00	100	21,93	100,00	21,93	Tinggi	BADAN PENANGGULANGAN BENCANA DAERAH
URUSAN PEMERINTAHAN BIDANG KESEHATAN											
PROGRAM PEMENUHAN UPAYA KESEHATAN PERORANGAN DAN UPAYA KESEHATAN MASYARAKAT	Persentase rumah sakit terakreditasi	Persen	100	100	100	100	100,00	100,00	100,00	Sangat Tinggi	DINAS KESEHATAN
	Persentase Puskesmas terakreditasi	Persen	100	100	100	94,2	30,06	94,20	30,06	Sangat Tinggi	DINAS KESEHATAN

Balai Sertifikasi Elektronik
Dokumen ini telah ditandatangani secara digital menggunakan sertifikat elektronik yang diterbitkan oleh Balai Sertifikasi Elektronik (BSrE), BSSN.

Program	Indikator Kinerja	Satuan	Target pada Akhir Tahun Perencanaan	Target RPJMD-RKPD		Realisasi RPJMD-RKPD		Tingkat Capaian RPJMD-RKPD (%)		Kriteria Penilaian	Penanggung Jawab
				2024	2025	2024	2025 (TW I)	2024	2025 (TW I)		
			K	K	K	K	K	K	K		
1	2	3	4	5	6	7	8	9	10	11	12
	Persentase Ibu hamil yang mendapatkan layanan kesehatan sesuai standar (SPM)	Persen	100	100	100	98,48	20,30	98,48	20,30	Tinggi	DINAS KESEHATAN
	Persentase Ibu Bersalin yang mendapatkan layanan kesehatan sesuai standar (SPM)	Persen	100	100	100	99,78	22,81	99,78	22,81	Tinggi	DINAS KESEHATAN
	Persentase bayi baru lahir mendapatkan pelayanan kesehatan sesuai standar (SPM)	Persen	100	100	100	99,83	22,18	99,83	22,18	Tinggi	DINAS KESEHATAN
	Persentase balita yang mendapatkan pelayanan kesehatan (SPM)	Persen	100	100	100	100	22,39	100,00	22,39	Tinggi	DINAS KESEHATAN
	Jumlah kematian balita	jiwa	110	113	112	203	47,00	179,65	41,96	Sangat Tinggi	DINAS KESEHATAN
	Persentase balita stunting	Persen	8,8	9,1	9	11,90	11,50	130,77	12,77	Sangat Rendah	DINAS KESEHATAN
	Persentase balita gizi kurang	Persen	3	3,3	3,1	4,50	5,30	136,36	17,09	Sedang	DINAS KESEHATAN
	Persentase orang terduga TBC mendapatkan pelayanan TBC sesuai standar (SPM)	Persen	100	100	100	76,48	20,61	76,48	20,61	Tinggi	DINAS KESEHATAN
	Persentase pelayanan orang dengan resiko terinfeksi virus yang melemahkan daya tahan tubuh (SPM)	Persen	100	100	100	78,27	26,68	78,27	26,68	Sangat Tinggi	DINAS KESEHATAN
	Persentase penderita hipertensi yang mendapat pelayanan sesuai standar (SPM)	Persen	100	100	100	89,12	3,98	89,12	3,98	Sangat Rendah	DINAS KESEHATAN
	Persentase penderita Diabetes Militus (DM) yang mendapat pelayanan sesuai standar (SPM)	Persen	100	100	100	109,58	48,71	109,58	48,71	Sangat Tinggi	DINAS KESEHATAN
	Persentase ODGJ berat yang mendapatkan pelayanan kesehatan jiwa sesuai standar (SPM)	Persen	100	100	100	100	25,41	100,00	25,41	Sangat Tinggi	DINAS KESEHATAN
	Angka kesakitan Covid-19	Angka	300	0	0	0	0	100	100	Sangat Tinggi	DINAS KESEHATAN
	Persentase warga negara usia pendidikan dasar yang	Persen	100	100	100	99,80	88,56	99,80	88,56	Sangat Tinggi	DINAS KESEHATAN

Balai Sertifikasi Elektronik
Dokumen ini telah ditandatangani secara digital menggunakan sertifikat elektronik yang diterbitkan oleh Balai Sertifikasi Elektronik (BSrE), BSSN.

Program	Indikator Kinerja	Satuan	Target pada Akhir Tahun Perencanaan	Target RPJMD-RKPD		Realisasi RPJMD-RKPD		Tingkat Capaian RPJMD-RKPD (%)		Kriteria Penilaian	Penanggung Jawab
				2024	2025	2024	2025 (TW I)	2024	2025 (TW I)		
			K	K	K	K	K	K	K		
1	2	3	4	5	6	7	8	9	10	11	12
	mendapatkan layanan kesehatan (SPM)										
	Persentase warga negara usia produktif yang mendapatkan layanan kesehatan (SPM)	Persen	100	100	100	100,13	20,31	100,13	20,31	Tinggi	DINAS KESEHATAN
	Jumlah kematian warga negara usia produktif	jiwa	911	921	916	1.580,00	0	28,45	0	Sangat Rendah	DINAS KESEHATAN
	Persentase warga negara lanjut usia yang mendapatkan layanan kesehatan (SPM)	Persen	100	100	100	100,19	24,55	100,19	24,55	Sangat Tinggi	DINAS KESEHATAN
	Jumlah kematian warga negara usia lanjut	jiwa	1189	1209	1199	3422	0	283,04	0	Sangat Rendah	DINAS KESEHATAN
	Kabupaten Sehat	Status	9	9	9	9	9,00	100,00	100,00	Sangat Tinggi	DINAS KESEHATAN
	Jumlah warga miskin yang mendapatkan bantuan pembiayaan sebagai peserta JKN Kis (premi non DTKS)	Orang	64142	59303	61675	112598	115.655,00	189,87	187,52	Sangat Tinggi	DINAS KESEHATAN
	Persentase Desa/kelurahan STBM	Persen	100	88,76	92,51	100	100,00	112,66	108,10	Sangat Tinggi	DINAS KESEHATAN
	Persentase penyediaan fasilitas buang air besar/bersama-sama bagi rumah tangga miskin (program kemiskinan)	Persen	100	100	100	100	0	100,00	0	Sangat Rendah	DINAS KESEHATAN
	Jumlah kematian ibu	jiwa	9	11	10	19	2,00	172,73	20,00	Tinggi	DINAS KESEHATAN
PROGRAM SEDIAAN FARMASI, ALAT KESEHATAN DAN MAKANAN MINUMAN	Persentase obat layak edar pada sarana pelayanan kefarmasian	Persen	100	100	100	100	8,48	100,00	8,48	Sangat Rendah	DINAS KESEHATAN
	Persentase makanan Minuman yang lolos uji	Persen	95	93	94	93	0	100,00	0	Sangat Rendah	DINAS KESEHATAN
PROGRAM PENINGKATAN KAPASITAS SUMBER DAYA MANUSIA KESEHATAN	Persentase tenaga kesehatan yang memenuhi kualifikasi (pendidikan min. D3 Kesehatan)	Persen	100	100	100	76,40	12,50	76,40	12,50	Sangat Rendah	DINAS KESEHATAN
PROGRAM PEMBERDAYAAN MASYARAKAT BIDANG KESEHATAN	Persentase Desa/kelurahan siaga aktif mandiri	Persen	63,67	73,78	59,93	56,18	73,79	76,15	123,13	Sangat Tinggi	DINAS KESEHATAN

Balai Sertifikasi Elektronik
Dokumen ini telah ditandatangani secara digital menggunakan sertifikat elektronik yang diterbitkan oleh Balai Sertifikasi Elektronik (BSrE), BSSN.

Program	Indikator Kinerja	Satuan	Target pada Akhir Tahun Perencanaan	Target RPJMD-RKPD		Realisasi RPJMD-RKPD		Tingkat Capaian RPJMD-RKPD (%)		Kriteria Penilaian	Penanggung Jawab
				2024	2025	2024	2025 (TW I)	2024	2025 (TW I)		
			K	K	K	K	K	K	K		
1	2	3	4	5	6	7	8	9	10	11	12
PROGRAM PEMENUHAN UPAYA KESEHATAN PERORANGAN DAN UPAYA KESEHATAN MASYARAKAT	Persentase capaian SPM RS	Persen	100	100	100	100,00	16,67	100,00	16,67	Sedang	RUMAH SAKIT UMUM DAERAH PANDAN ARANG BOYOLALI
PROGRAM PEMENUHAN UPAYA KESEHATAN PERORANGAN DAN UPAYA KESEHATAN MASYARAKAT	Persentase capaian SPM RS	Prosentase	100	100	100	100,00	16,67	100,00	16,67	Sedang	RUMAH SAKIT UMUM DAERAH SIMO BOYOLALI
PROGRAM PEMENUHAN UPAYA KESEHATAN PERORANGAN DAN UPAYA KESEHATAN MASYARAKAT	Persentase capaian SPM RS	Prosentase	100	100	100	100,00	20	100,01	20	Tinggi	RUMAH SAKIT UMUM DAERAH WARAS WIRIS
PROGRAM PEMBERDAYAAN MASYARAKAT BIDANG KESEHATAN	Persentase Desa/Kelurahan yang menerapkan GERMAS	Persen	100	100	100	100	100	100,00	100,00	Sangat Tinggi	DINAS KESEHATAN
URUSAN PEMERINTAHAN BIDANG SOSIAL											
PROGRAM REHABILITASI SOSIAL	Persentase PMKS lainnya yang mendapatkan rehabilitasi sosial di Rumah Singgah	Persen	100,00	100,00	100,00	100,00	11,18	100,00	11,18	Sangat Rendah	DINAS SOSIAL
	Persentase penyandang disabilitas yang memperoleh rehabilitasi sosial di luar panti (SPM)	Persen	100,00	100,00	100,00	100,00	0,37	100,00	0,37	Sangat Rendah	DINAS SOSIAL
	Persentase anak terlantar yang memperoleh rehabilitasi sosial diluar panti (SPM)	Persen	100,00	100,00	100,00	100,00	20,00	100,00	20,00	Tinggi	DINAS SOSIAL
	Persentase lanjut usia terlantar yang memperoleh rehabilitasi sosial di luar panti (SPM)	Persen	100,00	100,00	100,00	100,00	20,00	100,00	20,00	Tinggi	DINAS SOSIAL
	Persentase Warga Negara/ gelandangan dan pengemis yang memperoleh rehabilitasi sosial dasar tuna sosial di luar panti (SPM)	Persen	100	100	100	100,00	20,00	100,00	20,00	Tinggi	DINAS SOSIAL
PROGRAM PENGELOLAAN TAMAN MAKAM PAHLAWAN	Cakupan pengelolaan TMPN sesuai standar	Persen	100	100	100	100,0	0	100,00	0	Sangat Rendah	DINAS SOSIAL
PROGRAM PEMBERDAYAAN SOSIAL	Prosentase PSKS yang mendapatkan fasilitasi peningkatan kapasitas	Persen	23	20	21	20,00	10,66	100,00	50,76	Sangat Tinggi	DINAS SOSIAL
PROGRAM PERLINDUNGAN DAN JAMINAN SOSIAL	Persentase fakir miskin yang memperoleh bantuan sosial	Persen	3,20	1,90	2,60	1,90	0	100,00	0	Sangat Rendah	DINAS SOSIAL

Balai Sertifikasi Elektronik
Dokumen ini telah ditandatangani secara digital menggunakan sertifikat elektronik yang diterbitkan oleh Balai Sertifikasi Elektronik (BSrE), BSSN.

Program	Indikator Kinerja	Satuan	Target pada Akhir Tahun Perencanaan	Target RPJMD-RKPD		Realisasi RPJMD-RKPD		Tingkat Capaian RPJMD-RKPD (%)		Kriteria Penilaian	Penanggung Jawab
				2024	2025	2024	2025 (TW I)	2024	2025 (TW I)		
			K	K	K	K	K	K	K		
1	2	3	4	5	6	7	8	9	10	11	12
	Persentase penerima bantuan sosial yang tepat sasaran	Persen	100,00	100,00	100,00	100,00	0,75	100,00	0,75	Sangat Rendah	DINAS SOSIAL
	Persentase warga miskin yang mendapatkan pelayanan pengobatan di puskesmas/poliklinik/Rumah Sakit (Program Kemiskinan)	Persen	100,00	100,00	100,00	100,00	20,00	100,00	20,00	Tinggi	DINAS SOSIAL
	Persentase PMKS yang memperoleh pelatihan	Persen	100,00	100,00	100,00	100,00	20,00	100,00	20,00	Tinggi	DINAS SOSIAL
PROGRAM PENANGANAN BENCANA	Persentase korban bencana yang menerima bantuan sosial selama masa tanggap darurat (SPM)	Persen	100	100	100	100,00	57,68	100,00	57,68	Sangat Tinggi	DINAS SOSIAL
URUSAN PEMERINTAHAN BIDANG PERUMAHAN DAN KAWASAN PERMUKIMAN											
PROGRAM PENGEMBANGAN PERUMAHAN	Persentase penyediaan rumah layak huni bagi korban bencana (SPM)	Persen	100,00	100,00	100,00	100,00	25,34	100,00	25,34	Sangat Tinggi	DINAS PERUMAHAN DAN KAWASAN PERMUKIMAN
	Persentase penyediaan rumah layak huni bagi korban relokasi program pemerintah kabupaten (SPM)	Persen	100,00	100,00	100,00	100,00	0	100,00	0	Sangat Rendah	DINAS PERUMAHAN DAN KAWASAN PERMUKIMAN
PROGRAM KAWASAN PERMUKIMAN	Persentase rumah tidak layak huni yang ditingkatkan kualitasnya di kawasan kumuh	Persen	100,00	100,00	100,00	104,48	0	104,48	0	Sangat Rendah	DINAS PERUMAHAN DAN KAWASAN PERMUKIMAN
	Prosentase kawasan kumuh yang tertangani	Persen	28,5	17,1	22,8	31,32	0,89	183,16	3,90	Sangat Rendah	DINAS PERUMAHAN DAN KAWASAN PERMUKIMAN
PROGRAM PENINGKATAN PRASARANA, SARANA DAN UTILITAS UMUM (PSU)	Persentase kawasan perumahan yang memiliki PSU dalam kondisi baik	Persen	100,00	100,00	100,00	100,00	1,88	100,00	1,88	Sangat Rendah	DINAS PERUMAHAN DAN KAWASAN PERMUKIMAN

Balai Sertifikasi Elektronik
Dokumen ini telah ditandatangani secara digital menggunakan sertifikat elektronik yang diterbitkan oleh Balai Sertifikasi Elektronik (BSrE), BSSN.

Program	Indikator Kinerja	Satuan	Target pada Akhir Tahun Perencanaan	Target RPJMD-RKPD		Realisasi RPJMD-RKPD		Tingkat Capaian RPJMD-RKPD (%)		Kriteria Penilaian	Penanggung Jawab
				2024	2025	2024	2025 (TW I)	2024	2025 (TW I)		
			K	K	K	K	K	K	K		
1	2	3	4	5	6	7	8	9	10	11	12
	Persentase RLH untuk MBR yang dibangun	Persen	100,00	100,00	100,00	100,00	0	100,00	0	Sangat Rendah	DINAS PERUMAHAN DAN KAWASAN PERMUKIMAN
PROGRAM PERUMAHAN DAN KAWASAN PERMUKIMAN KUMUH	Persentase rumah tidak layak huni yang ditingkatkan kualitasnya di luar kawasan kumuh	Persen	100,00	100,00	100,00	115,83	0	115,83	0	Sangat Rendah	DINAS PERUMAHAN DAN KAWASAN PERMUKIMAN
	Persentase penyediaan rumah layak huni bagi keluarga miskin	Persen	100,00	100,00	100,00	95,50	0	95,50	0	Sangat Rendah	DINAS PERUMAHAN DAN KAWASAN PERMUKIMAN
URUSAN PEMERINTAHAN BIDANG PEKERJAAN UMUM DAN PENATAAN RUANG											
PROGRAM PENGELOLAAN SUMBER DAYA AIR (SDA)	Persentase peningkatan embung terbangun	Persen	22,22	19,92	21,07	18,77	0	94,23	0	Sangat Rendah	DINAS PEKERJAAN UMUM DAN PENATAAN RUANG
PROGRAM PENGELOLAAN SUMBER DAYA AIR (SDA)	Persentase jaringan irigasi dalam kondisi baik	Persen	62,67	61,91	62,29	61,15	61,91	98,77	99,39	Sangat Tinggi	DINAS PEKERJAAN UMUM DAN PENATAAN RUANG
PROGRAM PENGELOLAAN DAN PENGEMBANGAN SISTEM PENYEDIAAN AIR MINUM	Persentase rumah tangga yang terlayani Air bersih perpipaan dan terlindung	Persen	100,00	100,00	100,00	100,00	0	100,00	0	Sangat Rendah	DINAS PEKERJAAN UMUM DAN PENATAAN RUANG
	Persentase rumah tangga yang memperoleh kebutuhan pokok air minum sehari-hari (SPM)	Persen	100,00	100,00	100,00	100,00	0	100,00	0	Sangat Rendah	DINAS PEKERJAAN UMUM DAN PENATAAN RUANG
	Persentase rumah tangga miskin yang memiliki akses terhadap layanan sumber air minum layak dan berkelanjutan	Persen	100,00	100,00	100,00	100,00	0	100,00	0	Sangat Rendah	DINAS PEKERJAAN UMUM DAN PENATAAN RUANG
PROGRAM PENGELOLAAN DAN PENGEMBANGAN SISTEM AIR LIMBAH	Persentase sanitasi komunal dalam kondisi baik	Persen	98,72	98,45	98,58	98,31	0	99,86	0	Sangat Rendah	DINAS PEKERJAAN UMUM DAN PENATAAN RUANG
	Persentase Peningkatan ketersediaan sanitasi individual	Persen	68,96	68,6	68,71	68,49	0	99,84	0	Sangat Rendah	DINAS PEKERJAAN UMUM DAN PENATAAN RUANG

Balai Sertifikasi Elektronik
Dokumen ini telah ditandatangani secara digital menggunakan sertifikat elektronik yang diterbitkan oleh Balai Sertifikasi Elektronik (BSrE), BSSN.

Program	Indikator Kinerja	Satuan	Target pada Akhir Tahun Perencanaan	Target RPJMD-RKPD		Realisasi RPJMD-RKPD		Tingkat Capaian RPJMD-RKPD (%)		Kriteria Penilaian	Penanggung Jawab
				2024	2025	2024	2025 (TW I)	2024	2025 (TW I)		
			K	K	K	K	K	K	K		
1	2	3	4	5	6	7	8	9	10	11	12
	Persentase rumah tangga yang memperoleh layanan pengolahan air limbah domestik (SPM)	Persen	100,00	100,00	100,00	100,00	0	100,00	0	Sangat Rendah	DINAS PEKERJAAN UMUM DAN PENATAAN RUANG
PROGRAM PENGELOLAAN DAN PENGEMBANGAN SISTEM DRAINASE	Persentase drainase dalam kondisi baik	Persen	27,1	26,7	26,9	26,50	0	99,25	0	Sangat Rendah	DINAS PEKERJAAN UMUM DAN PENATAAN RUANG
PROGRAM PENATAAN BANGUNAN GEDUNG	Persentase gedung yang dibangun dalam kondisi baik	Persen	92,4	91,4	91,9	105,88	0,17	115,84	0,18	Sangat Rendah	DINAS PEKERJAAN UMUM DAN PENATAAN RUANG
PROGRAM PENATAAN BANGUNAN DAN LINGKUNGANNYA	Persentase lingkungan gedung perkantoran dalam kondisi baik	Persen	100,00	100,00	100,00	100,00	0	100,00	0	Sangat Rendah	DINAS PEKERJAAN UMUM DAN PENATAAN RUANG
PROGRAM PENYELENGGARAAN JALAN	Persentase jalan dalam kondisi mantap	Persen	83,52	83,12	83,32	82,21	0,10	98,91	0,12	Sangat Rendah	DINAS PEKERJAAN UMUM DAN PENATAAN RUANG
	Persentase infrastruktur berkondisi mantap yang menghubungkan pusat pertumbuhan di wilayah Boyolali utara	Persen	87,3	83,83	85,33	81,33	0	97,02	0	Sangat Rendah	DINAS PEKERJAAN UMUM DAN PENATAAN RUANG
PROGRAM PENGEMBANGAN JASA KONSTRUKSI	Persentase SIUJK terbit tepat waktu	Persen	98	96	97	95,00	0	98,96	0	Sangat Rendah	DINAS PEKERJAAN UMUM DAN PENATAAN RUANG
PROGRAM PENYELENGGARAAN PENATAAN RUANG	Persentase pemanfaatan ruang sesuai ITR	Persen	91,3	90,3	90,8	89,89	0	99,55	0	Sangat Rendah	DINAS PEKERJAAN UMUM DAN PENATAAN RUANG
PROGRAM PENYELENGGARAAN PENATAAN RUANG	Persentase Dokumen Rencana Rinci Kawasan Potensial Investasi	Persen	45,45	27,27	36,36	27,27	0,61	100,00	1,68	Sangat Rendah	DINAS PEKERJAAN UMUM DAN PENATAAN RUANG
URUSAN PEMERINTAHAN BIDANG PENDIDIKAN											
PROGRAM PENGELOLAAN PENDIDIKAN	APM SD	Persen	92,50	91,16	91,94	91,16	76,45	100,00	83,15	Sangat Tinggi	DINAS PENDIDIKAN DAN KEBUDAYAAN
	APM SMP	Persen	80,00	79,40	79,70	79,10	54,05	99,62	67,82	Sangat Tinggi	DINAS PENDIDIKAN DAN KEBUDAYAAN

Balai Sertifikasi Elektronik
Dokumen ini telah ditandatangani secara digital menggunakan sertifikat elektronik yang diterbitkan oleh Balai Sertifikasi Elektronik (BSrE), BSSN.

Program	Indikator Kinerja	Satuan	Target pada Akhir Tahun Perencanaan	Target RPJMD-RKPD		Realisasi RPJMD-RKPD		Tingkat Capaian RPJMD-RKPD (%)		Kriteria Penilaian	Penanggung Jawab
				2024	2025	2024	2025 (TW I)	2024	2025 (TW I)		
			K	K	K	K	K	K	K		
1	2	3	4	5	6	7	8	9	10	11	12
	APK PAUD	Persen	100,00	95,00	100,00	90,00	65,87	94,74	65,87	Sangat Tinggi	DINAS PENDIDIKAN DAN KEBUDAYAAN
	Persentase warga negara usia 7-18 tahun yang menyelesaikan pendidikan dasar dan atau menengah yang berpartisipasi dalam pendidikan kesetaraan (SPM)	Persen	100,00	100,00	100,00	100,0	77,55	100,00	77,55	Sangat Tinggi	DINAS PENDIDIKAN DAN KEBUDAYAAN
	Persentase sekolah SD dan SMP yang terakreditas	Persen	100,00	99,71	99,85	96,79	0	97,07	0	Sangat Rendah	DINAS PENDIDIKAN DAN KEBUDAYAAN
	Persentase jumlah Warga Negara Usia 5-6 Tahun yang berpartisipasi dalam pendidikan PAUD (SPM)	Persen	100,00	100,00	100,00	89,94	89,94	89,94	89,94	Sangat Tinggi	DINAS PENDIDIKAN DAN KEBUDAYAAN
	Persentase kepala rumah tangga yang mendapat fasilitas kejar paket A (program kemiskinan)	Persen	100,00	100,00	100,00	100,00	0	100,00	0	Sangat Rendah	DINAS PENDIDIKAN DAN KEBUDAYAAN
	Persentase warga negara usia 7-15 tahun yang berpartisipasi dalam pendidikan dasar (SPM)	Persen	100,00	100,00	100,00	95,84	95,84	95,84	95,84	Sangat Tinggi	DINAS PENDIDIKAN DAN KEBUDAYAAN
PROGRAM PENDIDIK DAN TENAGA KEPENDIDIKAN	Persentase guru SD dan SMP yang bersertifikasi	Persen	60,37	56,68	58,16	55,50	0	97,92	0	Sangat Rendah	DINAS PENDIDIKAN DAN KEBUDAYAAN

Sumber: Olah Data Bapperida, 2025

Balai Sertifikasi Elektronik
Dokumen ini telah ditandatangani secara digital menggunakan sertifikat elektronik yang diterbitkan oleh Balai Sertifikasi Elektronik (BSrE), BSSN.

Pada Urusan Pemerintahan Wajib yang Berkaitan dengan Pelayanan Dasar, masih banyak program yang capaiannya sangat rendah karena program tersebut belum dilaksanakan pada triwulan satu. Untuk Dinas Pekerjaan Umum dan Penataan Ruang hampir semua capaiannya sangat rendah karena proses lelang belum diadakan dan sedianya akan dilakukan pada triwulan selanjutnya. Sedangkan untuk Dinas Kesehatan dengan indikator angka kesakitan covid-19 angka realisasinya adalah 0 tetapi tingkat capaiannya sangat tinggi karena semakin sedikit angka kesakitan covid-19 maka akan semakin tinggi capaiannya (bagus), sedangkan untuk jumlah kematian usia produktif masih di angka 0 karena jumlah kematian angka produktif didapatkan data dari dinas Capil data SIAK terpusat di akhir tahun berjalan.

Balai Sertifikasi Elektronik
Dokumen ini telah ditandatangani secara digital menggunakan sertifikat elektronik yang diterbitkan oleh Balai Sertifikasi Elektronik (BSrE), BSSN.

Tabel II. 7 Realisasi Capaian Indikator Kinerja Program s.d. Triwulan I Tahun 2025
Urusan Pemerintahan Wajib yang Tidak Berkaitan dengan Pelayanan Dasar

Program	Indikator Kinerja	Satuan	Target pada Akhir Tahun Perencanaan	Target RPJMD-RKPD		Realisasi RPJMD-RKPD		Tingkat Capaian RPJMD-RKPD (%)		Kriteria Penilaian	Penanggung Jawab
				2024	2025	2024	2025 (TW I)	2024	2025 (TW I)		
			K	K	K	K	K	K	K		
1	2	3	4	5	6	7	8	9	10	11	12
URUSAN PEMERINTAHAN WAJIB YANG TIDAK BERKAITAN DENGAN PELAYANAN DASAR											
URUSAN PEMERINTAHAN BIDANG PANGAN											
PROGRAM PENINGKATAN DIVERSIFIKASI DAN KETAHANAN PANGAN MASYARAKAT	Persentase Cadangan Pangan	Persen	33,33	20	26,67	41,01	0	205,05	0	Sangat Rendah	DINAS KETAHANAN PANGAN
	Persentase Ketersediaan informasi Distribusi Pangan yang dapat diakses masyarakat	Persen	100,00	85,00	92,00	85,00	1,58	100,00	1,72	Sangat Rendah	DINAS KETAHANAN PANGAN
	Persentase Peningkatan kelompok/UMKM yang melaksanakan Diversifikasi Pangan	Persen	35,00	28,00	30,00	28,00	11,20	100,00	37,33	Sangat Tinggi	DINAS KETAHANAN PANGAN
PROGRAM PENGELOLAAN SUMBER DAYA EKONOMI UNTUK KEDAULATAN DAN KEMANDIRIAN PANGAN	Persentase Peningkatan lumbung pangan dalam kondisi baik	Persen	58,33	52,78	55,56	52,78	0	100,00	0	Sangat Rendah	DINAS KETAHANAN PANGAN
PROGRAM PENANGANAN KERAWANAN PANGAN	Persentase penanganan desa rawan pangan	Persen	76,00	67,00	72,00	67	0	100	0	Sangat Rendah	DINAS KETAHANAN PANGAN
PROGRAM PENGAWASAN KEAMANAN PANGAN	Persentase pangan yang aman (layak konsumsi)	Persen	88,50	87,50	88,00	87,50	20	100,00	22,73	Tinggi	DINAS KETAHANAN PANGAN
URUSAN PEMERINTAHAN BIDANG PERPUSTAKAAN											
PROGRAM PEMBINAAN PERPUSTAKAAN	Rasio ketercukupan koleksi perpustakaan dengan penduduk	Persen	1,11	1,07	1,08	1,07	0,04	100,00	3,70	Sangat Rendah	INAS KEARSIPAN DAN PERPUSTAKAAN
	persentase perpustakaan sesuai standar nasional	Persen	7,09	4,81	5,95	4,81	2,49	100,00	41,85	Sangat Tinggi	INAS KEARSIPAN DAN PERPUSTAKAAN

Balai Sertifikasi Elektronik
Dokumen ini telah ditandatangani secara digital menggunakan sertifikat elektronik yang diterbitkan oleh Balai Sertifikasi Elektronik (BSrE), BSSN.

Program	Indikator Kinerja	Satuan	Target pada Akhir Tahun Perencanaan	Target RPJMD-RKPD		Realisasi RPJMD-RKPD		Tingkat Capaian RPJMD-RKPD (%)		Kriteria Penilaian	Penanggung Jawab
				2024	2025	2024	2025 (TW I)	2024	2025 (TW I)		
			K	K	K	K	K	K	K		
1	2	3	4	5	6	7	8	9	10	11	12
	SKM layanan perpustakaan	Persen	86,50	86,30	86,40	86,30	8,28	100,00	9,58	Sangat Rendah	INAS KEARSIPAN DAN PERPUSTAKAAN
PROGRAM PENGELOLAAN ARSIP	Nilai audit kearsipan	Nilai	90,00	82,00	85,00	82,00	9,16	100,00	10,78	Sangat Rendah	INAS KEARSIPAN DAN PERPUSTAKAAN
PROGRAM PERLINDUNGAN DAN PENYELAMATAN ARSIP	Cakupan arsip yang terlindungi dan terselamatkan	Persen	60,00	40,00	50,00	40,00	8,83	100,00	17,66	Sedang	INAS KEARSIPAN DAN PERPUSTAKAAN
URUSAN PEMERINTAHAN BIDANG PENANAMAN MODAL											
PROGRAM PROMOSI PENANAMAN MODAL	Persentase promosi potensi investasi yang ditindak lanjuti dengan penjajakan kerjasama investasi	Persen	50,00	40,00	45,00	35,00	0	87,50	0	Sangat Rendah	DINAS PENANAMAN MODAL DAN PELAYANAN TERPADU SATU PINTU
PROGRAM PENGEMBANGAN IKLIM PENANAMAN MODAL	Persentase peningkatan potensi investasi yang teridentifikasi	Persen	75,00	65,00	71,00	63,00	0	96,92	0	Sangat Rendah	DINAS PENANAMAN MODAL DAN PELAYANAN TERPADU SATU PINTU
PROGRAM PELAYANAN PENANAMAN MODAL	IKM Perizinan Investasi	Persen	86,00	84,50	85,00	84,80	16,66	100,36	19,60	Tinggi	DINAS PENANAMAN MODAL DAN PELAYANAN TERPADU SATU PINTU
PROGRAM PENGELOLAAN DATA DAN SISTEM INFORMASI PENANAMAN MODAL	Persentase pemenuhan data dan sistem informasi yang dibutuhkan untuk kemudahan penanaman modal dan pelayanan perizinan	Persen	100,00	100,00	100,00	100,00	20,00	100,00	20,00	Tinggi	DINAS PENANAMAN MODAL DAN PELAYANAN TERPADU SATU PINTU
PROGRAM PENGENDALIAN PELAKSANAAN PENANAMAN MODAL	Persentase peningkatan perusahaan yang tertib pelaporan LKPM	Persen	23,16	21,00	21,65	51,99	0	247,57	0	Sangat Rendah	DINAS PENANAMAN MODAL DAN PELAYANAN TERPADU SATU PINTU

Balai Sertifikasi Elektronik
Dokumen ini telah ditandatangani secara digital menggunakan sertifikat elektronik yang diterbitkan oleh Balai Sertifikasi Elektronik (BSrE), BSSN.

Program	Indikator Kinerja	Satuan	Target pada Akhir Tahun Perencanaan	Target RPJMD-RKPD		Realisasi RPJMD-RKPD		Tingkat Capaian RPJMD-RKPD (%)		Kriteria Penilaian	Penanggung Jawab
				2024	2025	2024	2025 (TW I)	2024	2025 (TW I)		
			K	K	K	K	K	K	K		
1	2	3	4	5	6	7	8	9	10	11	12
URUSAN PEMERINTAHAN BIDANG KEPEMUDAAN DAN OLAHRAGA											
PROGRAM PENGEMBANGAN KAPASITAS DAYA SAING KEOLAHRAGAAN	Cakupan fasilitas olahraga dalam kondisi baik	Persen	73,57	73,10	73,33	73,10	73,10	100,00	99,69	Sangat Tinggi	DINAS PEMUDA, OLAHRAGA DAN PARIWISATA
	Cakupan pelatih yang bersertifikasi	Persen	73,33	66,67	70,00	66,67	66,67	100,00	95,24	Sangat Tinggi	DINAS PEMUDA, OLAHRAGA DAN PARIWISATA
	Cakupan pembinaan atlet muda	Persen	10,81	10,05	10,43	18,74	0	186,47	0	Sangat Rendah	DINAS PEMUDA, OLAHRAGA DAN PARIWISATA
PROGRAM PENGEMBANGAN KAPASITAS DAYA SAING KEPEMUDAAN	Persentase organisasi pemuda yang mengikuti pelatihan kepemimpinan, kepedulian, kesukarelawan dan kepeloporan pemuda	Persen	100,00	90,00	95,00	90,00	0	100,00	0	Sangat Rendah	DINAS PEMUDA, OLAHRAGA DAN PARIWISATA
PROGRAM PENGEMBANGAN KAPASITAS KEPRAMUKAAN	Persentase kelompok pramuka aktif	Persen	100,00	100,00	100,00	100,00	100,00	100,00	100,00	Sangat Tinggi	DINAS PEMUDA, OLAHRAGA DAN PARIWISATA
URUSAN PEMERINTAHAN BIDANG TENAGA KERJA											
PROGRAM PELATIHAN KERJA DAN PRODUKTIVITAS TENAGA KERJA	Persentase Kesesuaian Tenaga Kerja yang memiliki sertifikat kompetensi sesuai dengan permintaan pasar tenaga kerja	Persen	3,53	2,00	2,76	2,46	0,28	123,00	10,14	Sangat Rendah	DINAS KOPERASI DAN TENAGA KERJA
PROGRAM PENEMPATAN TENAGA KERJA	Persentase Tenaga Kerja yang ditempatkan	Persen	50,00	48,00	48,50	76,40	9,43	159,17	19,44	Tinggi	DINAS KOPERASI DAN TENAGA KERJA
PROGRAM HUBUNGAN INDUSTRIAL	Persentase Perusahaan yang menerapkan peraturan perundang-undangan bidang ketenagakerjaan	Persen	90,00	80,00	85,00	74,44	0,06	93,05	0,07	Sangat Rendah	DINAS KOPERASI DAN TENAGA KERJA

Balai Sertifikasi Elektronik
Dokumen ini telah ditandatangani secara digital menggunakan sertifikat elektronik yang diterbitkan oleh Balai Sertifikasi Elektronik (BSrE), BSSN.

Program	Indikator Kinerja	Satuan	Target pada Akhir Tahun Perencanaan	Target RPJMD-RKPD		Realisasi RPJMD-RKPD		Tingkat Capaian RPJMD-RKPD (%)		Kriteria Penilaian	Penanggung Jawab
				2024	2025	2024	2025 (TW I)	2024	2025 (TW I)		
			K	K	K	K	K	K	K		
1	2	3	4	5	6	7	8	9	10	11	12
	Persentase Perusahaan yang mempekerjakan penduduk Boyolali termasuk Difabel	Persen	100,00	100,00	100,00	80,74	10,31	80,74	10,31	Sangat Rendah	DINAS KOPERASI DAN TENAGA KERJA
	Persentase perusahaan yang memenuhi hak pekerja dan kebebasan berserikat	Persen	100,00	100,00	100,00	100,00	22,00	100,00	22,00	Tinggi	DINAS KOPERASI DAN TENAGA KERJA
	Persentase perusahaan yang menerapkan tata kelola kerja yang layak	Persen	43,48	42,98	43,23	60,39	12,07	140,51	27,92	Sangat Tinggi	DINAS KOPERASI DAN TENAGA KERJA
URUSAN PEMERINTAHAN BIDANG KOPERASI, USAHA KECIL, DAN MENENGAH											
PROGRAM PENILAIAN KESEHATAN KSP/USP KOPERASI	Persentase Koperasi yang dibina yang meningkat nilai kesehatannya	Persen	7,31	6,85	7,08	6,85	100	0	0	Sangat Rendah	DINAS KOPERASI DAN TENAGA KERJA
PROGRAM PENDIDIKAN DAN LATIHAN PERKOPERASIAN	Persentase Peningkatan SDM Koperasi yang Terlatih	Persen	95,89	68,49	82,19	79,33	0	115,83	0	Sangat Rendah	DINAS KOPERASI DAN TENAGA KERJA
PROGRAM PEMBERDAYAAN USAHA MENENGAH, USAHA KECIL, DAN USAHA MIKRO (UMKM)	Persentase pelaku UMKM yang menerapkan metode produksi sesuai standar persentase peningkatan SDM pelaku UMKM yang terlatih	Persen	72,00	66,00	69,00	66,00	0	100,00	0	Sangat Rendah	DINAS KOPERASI DAN TENAGA KERJA
PROGRAM PENGEMBANGAN UMKM	Persentase Peningkatan SDM Pelaku UMKM yang Terlatih	Persen	2,39	1,41	1,86	0,47	0	33,33	0	Sangat Rendah	DINAS KOPERASI DAN TENAGA KERJA
URUSAN PEMERINTAHAN BIDANG STATISTIK											
PROGRAM PENYELENGGARAAN STATISTIK SEKTORAL	Persentase penyediaan data sektoral yang berkualitas	Persen	100,00	75,00	80,00	70,00	70,00	93,33	87,50	Sangat Tinggi	DINAS KOMUNIKASI DAN INFORMATIKA

Balai Sertifikasi Elektronik
Dokumen ini telah ditandatangani secara digital menggunakan sertifikat elektronik yang diterbitkan oleh Balai Sertifikasi Elektronik (BSrE), BSSN.

Program	Indikator Kinerja	Satuan	Target pada Akhir Tahun Perencanaan	Target RPJMD-RKPD		Realisasi RPJMD-RKPD		Tingkat Capaian RPJMD-RKPD (%)		Kriteria Penilaian	Penanggung Jawab
				2024	2025	2024	2025 (TW I)	2024	2025 (TW I)		
			K	K	K	K	K	K	K		
1	2	3	4	5	6	7	8	9	10	11	12
URUSAN PEMERINTAHAN BIDANG KOMUNIKASI DAN INFORMATIKA											
PROGRAM PENGELOLAAN APLIKASI INFORMATIKA	Persentase perangkat Daerah yang mengimplementasi inovasi yang mendukung smart city	Persen	100,00	100,00	100,00	100,00	100,00	100,00	100,00	Sangat Tinggi	DINAS KOMUNIKASI DAN INFORMATIKA
PROGRAM PENGELOLAAN APLIKASI INFORMATIKA	Persentase pelayanan publik yang diselenggarakan secara online dan terintegrasi	Persen	100	95,00	95,00	95,00	15,00	100,00	15,79	Rendah	DINAS KOMUNIKASI DAN INFORMATIKA
	Persentase layanan administrasi pemerintahan yang terintegrasi	Persen	100	70	80,00	70	16,15	100	20,19	Tinggi	DINAS KOMUNIKASI DAN INFORMATIKA
PROGRAM PENGELOLAAN INFORMASI DAN KOMUNIKASI PUBLIK	Persentase komunitas masyarakat/mitra strategis pemerintah daerah yang menyebar informasi dan kebijakan pemerintah daerah	Persen	100,00	60,00	80,00	60,00	24,45	100,00	30,56	Sangat Tinggi	DINAS KOMUNIKASI DAN INFORMATIKA
URUSAN PEMERINTAHAN BIDANG PERSANDIAN											
PROGRAM PENYELENGGARAAN PERSANDIAN UNTUK PENGAMANAN INFORMASI	Persentase Tingkat keamanan informasi pemerintah	Persen	100,00	100,00	100,00	100	33,33	100,00	33,33	Sangat Tinggi	DINAS KOMUNIKASI DAN INFORMATIKA
URUSAN PEMERINTAHAN BIDANG PERHUBUNGAN											
PROGRAM PENYELENGGARAAN LALU LINTAS DAN ANGKUTAN JALAN (LLAJ)	Persentase prasarana perhubungan dalam kondisi baik	Persen	84,00	82,00	83,00	82,86	8,95	101,05	10,78	Sangat Rendah	DINAS PERHUBUNGAN
	Persentase kepemilikan KIR Angkutan Umum	Persen	46,00	45,00	45,00	45,00	10,20	100,00	22,67	Sangat Tinggi	DINAS PERHUBUNGAN
	Persentase sarana dan prasarana pendukung angkutan aglomerasi yang tersedia	Persen	84,00	82,00	83,00	82,00	20,50	100,00	24,70	Sangat Tinggi	DINAS PERHUBUNGAN
URUSAN PEMERINTAHAN BIDANG PEMBERDAYAAN PEREMPUAN DAN PERLINDUNGAN ANAK											
PROGRAM PENGARUSUTAMAAN GENDER	Persentase Anggaran Responsif Gender (ARG) pada belanja APBD	Persen	2,58	2,54	2,56	2,45	0,13	96,46	5,08	Sangat Rendah	DINAS PENGENDALIAN PENDUDUK,

Balai Sertifikasi Elektronik
Dokumen ini telah ditandatangani secara digital menggunakan sertifikat elektronik yang diterbitkan oleh Balai Sertifikasi Elektronik (BSrE), BSSN.

Program	Indikator Kinerja	Satuan	Target pada Akhir Tahun Perencanaan	Target RPJMD-RKPD		Realisasi RPJMD-RKPD		Tingkat Capaian RPJMD-RKPD (%)		Kriteria Penilaian	Penanggung Jawab
				2024	2025	2024	2025 (TW I)	2024	2025 (TW I)		
			K	K	K	K	K	K	K		
1	2	3	4	5	6	7	8	9	10	11	12
DAN PEMBERDAYAAN PEREMPUAN											KELUARGA BERENCANA, PEMBERDAYAAN PEREMPUAN DAN PERLINDUNGAN ANAK
	Persentase Partisipasi perempuan di lembaga swasta	Persen	11,00	11,00	11,00	11,00	0	100,00	0	Sangat Rendah	DINAS PENGENDALIAN PENDUDUK, KELUARGA BERENCANA, PEMBERDAYAAN PEREMPUAN DAN PERLINDUNGAN ANAK
	Persentase pejabat publik perempuan	Persen	6,76	6,58	6,67	6,58	0	100,00	0	Sangat Rendah	DINAS PENGENDALIAN PENDUDUK, KELUARGA BERENCANA, PEMBERDAYAAN PEREMPUAN DAN PERLINDUNGAN ANAK
PROGRAM PERLINDUNGAN PEREMPUAN	Persentase perempuan korban kekerasan yang ditangani	Persen	100,00	100,00	100,00	100,00	0	100,00	0	Sangat Rendah	DINAS PENGENDALIAN PENDUDUK, KELUARGA BERENCANA, PEMBERDAYAAN PEREMPUAN DAN PERLINDUNGAN ANAK

Balai Sertifikasi Elektronik
Dokumen ini telah ditandatangani secara digital menggunakan sertifikat elektronik yang diterbitkan oleh Balai Sertifikasi Elektronik (BSrE), BSSN.

Program	Indikator Kinerja	Satuan	Target pada Akhir Tahun Perencanaan	Target RPJMD-RKPD		Realisasi RPJMD-RKPD		Tingkat Capaian RPJMD-RKPD (%)		Kriteria Penilaian	Penanggung Jawab
				2024	2025	2024	2025 (TW I)	2024	2025 (TW I)		
			K	K	K	K	K	K	K		
1	2	3	4	5	6	7	8	9	10	11	12
	Rasio korban kekerasan terhadap perempuan (per 100 rb)	Angka	0,15	0,25	0,20	0	0	0	0	Sangat Rendah	DINAS PENGENDALIAN PENDUDUK, KELUARGA BERENCANA, PEMBERDAYAAN PEREMPUAN DAN PERLINDUNGAN ANAK
PROGRAM PEMENUHAN HAK ANAK (PHA)	Persentase fasilitas publik layak anak	Persen	16,67	16,67	16,67	16,67	0	100,00	0	Sangat Rendah	DINAS PENGENDALIAN PENDUDUK, KELUARGA BERENCANA, PEMBERDAYAAN PEREMPUAN DAN PERLINDUNGAN ANAK
	Persentase desa layak anak	Persen	100	77,27	86,36	72,27	0	93,53	0	Sangat Rendah	DINAS PENGENDALIAN PENDUDUK, KELUARGA BERENCANA, PEMBERDAYAAN PEREMPUAN DAN PERLINDUNGAN ANAK
PROGRAM PERLINDUNGAN KHUSUS ANAK	Persentase anak korban kekerasan yang diselesaikan	Persen	100,00	100,00	100,00	100,00	0	100,00	0	Sangat Rendah	DINAS PENGENDALIAN PENDUDUK, KELUARGA BERENCANA, PEMBERDAYAAN PEREMPUAN DAN PERLINDUNGAN ANAK

Balai Sertifikasi Elektronik
Dokumen ini telah ditandatangani secara digital menggunakan sertifikat elektronik yang diterbitkan oleh Balai Sertifikasi Elektronik (BSrE), BSSN.

Program	Indikator Kinerja	Satuan	Target pada Akhir Tahun Perencanaan	Target RPJMD-RKPD		Realisasi RPJMD-RKPD		Tingkat Capaian RPJMD-RKPD (%)		Kriteria Penilaian	Penanggung Jawab
				2024	2025	2024	2025 (TW I)	2024	2025 (TW I)		
			K	K	K	K	K	K	K		
1	2	3	4	5	6	7	8	9	10	11	12
	Rasio korban kekerasan terhadap anak (per 100 rb)	Angka	0,75	0,9	0,83	0	0	0	0	Sangat Rendah	DINAS PENGENDALIAN PENDUDUK, KELUARGA BERENCANA, PEMBERDAYAAN PEREMPUAN DAN PERLINDUNGAN ANAK
URUSAN PEMERINTAHAN BIDANG PENGENDALIAN PENDUDUK DAN KELUARGA BERENCANA											
PROGRAM PENGENDALIAN PENDUDUK	Rata-rata usia kawin pertama wanita	Persen	21,05	20,65	20,85	20,65	20,73	100,00	99,42	Sangat Tinggi	DINAS PENGENDALIAN PENDUDUK, KELUARGA BERENCANA, PEMBERDAYAAN PEREMPUAN DAN PERLINDUNGAN ANAK
	Presentase perangkat Daerah yang menyusun dan memanfaatkan rancangan induk pengendalian penduduk	Persen	16,00	12,00	14,00	12,00	0	100,00	0	Sangat Rendah	DINAS PENGENDALIAN PENDUDUK, KELUARGA BERENCANA, PEMBERDAYAAN PEREMPUAN DAN PERLINDUNGAN ANAK
PROGRAM PEMBINAAN KELUARGA BERENCANA (KB)	Persentase peserta KB aktif	Persen	71,50	71,38	71,44	71,36	26,44	99,97	37,01	Sangat Tinggi	DINAS PENGENDALIAN PENDUDUK, KELUARGA BERENCANA, PEMBERDAYAAN PEREMPUAN DAN

Balai Sertifikasi Elektronik
Dokumen ini telah ditandatangani secara digital menggunakan sertifikat elektronik yang diterbitkan oleh Balai Sertifikasi Elektronik (BSrE), BSSN.

Program	Indikator Kinerja	Satuan	Target pada Akhir Tahun Perencanaan	Target RPJMD-RKPD		Realisasi RPJMD-RKPD		Tingkat Capaian RPJMD-RKPD (%)		Kriteria Penilaian	Penanggung Jawab
				2024	2025	2024	2025 (TW I)	2024	2025 (TW I)		
			K	K	K	K	K	K	K		
1	2	3	4	5	6	7	8	9	10	11	12
											PERLINDUNGAN ANAK
	Cakupan Pasangan Usia Subur (PUS) yang ingin ber KB tidak terpenuhi	Persen	10,75	11,75	11,25	11,75	0	100,00	0	Sangat Rendah	DINAS PENGENDALIAN PENDUDUK, KELUARGA BERENCANA, PEMBERDAYAAN PEREMPUAN DAN PERLINDUNGAN ANAK
PROGRAM PEMBERDAYAAN DAN PENINGKATAN KELUARGA SEJAHTERA (KS)	Persentase pusat pelayanan keluarga sejahtera (PPKS) di setiap kecamatan yang aktif	Persen	22,73	18,18	18,18	18,18	17,16	100,00	94,39	Sangat Tinggi	DINAS PENGENDALIAN PENDUDUK, KELUARGA BERENCANA, PEMBERDAYAAN PEREMPUAN DAN PERLINDUNGAN ANAK
URUSAN PEMERINTAHAN BIDANG PEMBERDAYAAN MASYARAKAT DAN DESA											
PROGRAM PEMBERDAYAAN LEMBAGA KEMASYARAKATAN, LEMBAGA ADAT DAN MASYARAKAT HUKUM ADAT	Persentase swadaya masyarakat terhadap program pemberdayaan masyarakat	Persen	3	2	2	2	0,14	100,00	7,00	Sangat Rendah	DINAS PEMBERDAYAAN MASYARAKAT DESA
	Persentase BUMDES yang berkembang	Persen	100	81,34	90,9	81,34	14,79	100,00	16,27	Rendah	DINAS PEMBERDAYAAN MASYARAKAT DESA
	Persentase peningkatan Posyantek Desa	Persen	51	35	43	35,00	0	100,00	0	Sangat Rendah	DINAS PEMBERDAYAAN MASYARAKAT DESA
	Persentase PKK Aktif	Persen	100,00	100,00	100,00	100,00	0	100,00	0	Sangat Rendah	DINAS PEMBERDAYAAN

Balai Sertifikasi Elektronik
Dokumen ini telah ditandatangani secara digital menggunakan sertifikat elektronik yang diterbitkan oleh Balai Sertifikasi Elektronik (BSrE), BSSN.

Program	Indikator Kinerja	Satuan	Target pada Akhir Tahun Perencanaan	Target RPJMD-RKPD		Realisasi RPJMD-RKPD		Tingkat Capaian RPJMD-RKPD (%)		Kriteria Penilaian	Penanggung Jawab
				2024	2025	2024	2025 (TW I)	2024	2025 (TW I)		
			K	K	K	K	K	K	K		
1	2	3	4	5	6	7	8	9	10	11	12
											MASYARAKAT DESA
PROGRAM PENINGKATAN KERJASAMA DESA	Jumlah Kawasan Perdesaan yang Dikembangkan	Persen	1	1	1	1	0	100,00	0	Sangat Rendah	DINAS PEMBERDAYAAN MASYARAKAT DESA
PROGRAM ADMINISTRASI PEMERINTAHAN DESA	Persentase desa yang tertib administrasi	Persen	13,79	13,79	13,79	13,00	10,5	94,27	76,14	Sangat Tinggi	DINAS PEMBERDAYAAN MASYARAKAT DESA
	Persentase desa yang menjalankan kebijakan pengentasan kemiskinan (Program Kemiskinan)	Persen	100,00	100,00	100,00	100,00	100,00	100,00	100,00	Sangat Tinggi	DINAS PEMBERDAYAAN MASYARAKAT DESA
PROGRAM PENATAAN DESA	Persentase penataan desa yang difasilitasi sesuai ketentuan	Persen	4,98	4,98	4,98	4,98	1,22	100,00	24,50	Sangat Tinggi	DINAS PEMBERDAYAAN MASYARAKAT DESA
URUSAN PEMERINTAHAN BIDANG ADMINISTRASI KEPENDUDUKAN DAN PENCATATAN SIPIL											
PROGRAM PENCATATAN SIPIL	Persentase peningkatan kepemilikan dokumen akta kelahiran	Persen	68,00	67,40	67,90	67,62	16,98	100,33	25,01	Sangat Tinggi	DINAS KEPENDUDUKAN DAN PENCATATAN SIPIL
	persentase peningkatan kepemilikan dokumen akta kematian	Persen	60	40	50	40,00	0	100,00	0	Sangat Rendah	DINAS KEPENDUDUKAN DAN PENCATATAN SIPIL
PROGRAM PENGELOLAAN INFORMASI ADMINISTRASI KEPENDUDUKAN	Persentase peningkatan data kependudukan yang diupdate	Persen	90	83	85	78,70	5,70	94,82	6,71	Sangat Rendah	DINAS KEPENDUDUKAN DAN PENCATATAN SIPIL

Balai Sertifikasi Elektronik
Dokumen ini telah ditandatangani secara digital menggunakan sertifikat elektronik yang diterbitkan oleh Balai Sertifikasi Elektronik (BSrE), BSSN.

Program	Indikator Kinerja	Satuan	Target pada Akhir Tahun Perencanaan	Target RPJMD-RKPD		Realisasi RPJMD-RKPD		Tingkat Capaian RPJMD-RKPD (%)		Kriteria Penilaian	Penanggung Jawab
				2024	2025	2024	2025 (TW I)	2024	2025 (TW I)		
			K	K	K	K	K	K	K		
1	2	3	4	5	6	7	8	9	10	11	12
PROGRAM PENDAFTARAN PENDUDUK	Persentase peningkatan kepemilikan e-KTP	Persen	99,7	99,7	99,7	98,70	16,56	99,00	16,61	Sedang	DINAS KEPENDUDUKAN DAN PENCATATAN SIPIL
PROGRAM PENGELOLAAN PROFIL KEPENDUDUKAN	Presentase peningkatan ketersediaan data profil kependudukan sesuai ketentuan	Persen	100,00	100,00	100,00	100	50,00	100,00	50,00	Sangat Tinggi	DINAS KEPENDUDUKAN DAN PENCATATAN SIPIL
URUSAN PEMERINTAHAN BIDANG LINGKUNGAN HIDUP											
PROGRAM PERENCANAAN LINGKUNGAN HIDUP	Persentase dokumen perencanaan lingkungan hidup yang tersedia sebagai dasar penyusunan kebijakan	Persen	100,00	100,00	100,00	100,00	0	100,00	0	Sangat Rendah	DINAS LINGKUNGAN HIDUP
PROGRAM PENGENDALIAN PENCEMARAN DAN/ATAU KERUSAKAN LINGKUNGAN HIDUP	Persentase perusahaan yang mengelola air limbah sesuai ketentuan	Persen	70,00	66,00	68,00	71,50	0	108,33	0	Sangat Rendah	DINAS LINGKUNGAN HIDUP
	Persentase sumber air yang dikonservasi	Persen	69,2	66,4	67,8	66,40	2,68	100,00	3,95	Sangat Rendah	DINAS LINGKUNGAN HIDUP
PROGRAM PENGENDALIAN PENCEMARAN DAN/ATAU KERUSAKAN LINGKUNGAN HIDUP	Persentase sampling udara ambien yang memenuhi baku mutu (SO2 dan NO2)	Persen	100,00	100,00	100,00	100,00	0	100,00	0	Sangat Rendah	DINAS LINGKUNGAN HIDUP
	Persentase sumber emisi yang memenuhi baku mutu	Persen	100,00	100,00	100,00	100,00	0	100,00	0	Sangat Rendah	DINAS LINGKUNGAN HIDUP
	Persentase Kampung Iklim yang terfasilitasi	Persen	100,00	80,00	92,00	137,50	0	171,88	0	Sangat Rendah	DINAS LINGKUNGAN HIDUP
PROGRAM PENGELOLAAN KEANEKARAGAMAN HAYATI (KEHATI)	Luasan RTH publik wilayah kota/ kawasan perkotaan/ ketersediaan luasan RTH publik sebesar 20 dari luasan wilayah kota/ kawasan perkotaan	Persen	34,52	34,45	34,49	34,45	12,70	100,00	36,82	Sangat Tinggi	DINAS LINGKUNGAN HIDUP

Balai Sertifikasi Elektronik
Dokumen ini telah ditandatangani secara digital menggunakan sertifikat elektronik yang diterbitkan oleh Balai Sertifikasi Elektronik (BSrE), BSSN.

Program	Indikator Kinerja	Satuan	Target pada Akhir Tahun Perencanaan	Target RPJMD-RKPD		Realisasi RPJMD-RKPD		Tingkat Capaian RPJMD-RKPD (%)		Kriteria Penilaian	Penanggung Jawab
				2024	2025	2024	2025 (TW I)	2024	2025 (TW I)		
			K	K	K	K	K	K	K		
1	2	3	4	5	6	7	8	9	10	11	12
PROGRAM PENGENDALIAN BAHAN BERBAHAYA DAN BERACUN (B3) DAN LIMBAH BAHAN BERBAHAYA DAN BERACUN (LIMBAH B3)	Persentase Limbah B3 yang terkelola	Persen	80,00	77,00	79,00	76,49	0	99,34	0	Sangat Rendah	DINAS LINGKUNGAN HIDUP
PROGRAM PEMBINAAN DAN PENGAWASAN TERHADAP IZIN LINGKUNGAN DAN IZIN PERLINDUNGAN DAN PENGELOLAAN LINGKUNGAN HIDUP (PPLH)	Persentase perusahaan yang ramah lingkungan	Persen	100,00	100,00	100,00	98,00	0	98,00	0	Sangat Rendah	DINAS LINGKUNGAN HIDUP
	Persentase persetujuan lingkungan yang dikeluarkan bagi aktivitas investasi yang sesuai standar	Persen	100,00	100,00	100,00	100,00	100,00	100,00	100,00	Sangat Tinggi	DINAS LINGKUNGAN HIDUP
	Persentase ketaatan pelaku usaha dan/atau kegiatan terhadap izin lingkungan, izin PPLH dan PUU LH	Persen	70,00	66,00	68,00	198,28	29,86	300,42	43,91	Sangat Tinggi	DINAS LINGKUNGAN HIDUP
PROGRAM PENANGANAN PENGADUAN LINGKUNGAN HIDUP	Persentase aduan lingkungan hidup yang ditangani	Persen	100,00	100,00	100,00	240,00	60,00	240,00	60,00	Sangat Tinggi	DINAS LINGKUNGAN HIDUP
PROGRAM PENGELOLAAN PERSAMPAHAN	Persentase cakupan area pelayanan sampah	Persen	42,54	32,58	37,16	30,04	0	92,20	0	Sangat Rendah	DINAS LINGKUNGAN HIDUP
	Persentase sampah yang dikelola dengan 3R	Persen	31	28	30	30,53	6,00	109,04	20,00	Tinggi	DINAS LINGKUNGAN HIDUP
URUSAN PEMERINTAHAN BIDANG PERTANAHAN											
PROGRAM PENYELESAIAN SENGKETA TANAH GARAPAN	Persentase kasus sengketa tanah yang tertangani	Persen	91	89	90	88,00	0	98,88	0	Sangat Rendah	DINAS PEKERJAAN UMUM DAN PENATAAN RUANG
URUSAN PEMERINTAHAN BIDANG KEBUDAYAAN											

Balai Sertifikasi Elektronik
Dokumen ini telah ditandatangani secara digital menggunakan sertifikat elektronik yang diterbitkan oleh Balai Sertifikasi Elektronik (BSrE), BSSN.

Program	Indikator Kinerja	Satuan	Target pada Akhir Tahun Perencanaan	Target RPJMD-RKPD		Realisasi RPJMD-RKPD		Tingkat Capaian RPJMD-RKPD (%)		Kriteria Penilaian	Penanggung Jawab
				2024	2025	2024	2025 (TW I)	2024	2025 (TW I)		
			K	K	K	K	K	K	K		
1	2	3	4	5	6	7	8	9	10	11	12
PROGRAM PELESTARIAN DAN PENGELOLAAN CAGAR BUDAYA	Persentase cagar budaya yang teregistrasi	Persen	90,00	87,00	88,00	79,38	0	91,24	0	Sangat Rendah	DINAS PENDIDIKAN DAN KEBUDAYAAN
PROGRAM PENGEMBANGAN KESENIAN TRADISIONAL	Persentase kelompok seni yang dibina	Persen	45,00	34,00	39,00	30,00	0	88,24	0	Sangat Rendah	DINAS PENDIDIKAN DAN KEBUDAYAAN
PROGRAM PENGELOLAAN PERMUSEUMAN	Persentase koleksi museum dalam kondisi baik	Persen	99,00	97,00	98,00	96,00	0	98,97	0	Sangat Rendah	DINAS PENDIDIKAN DAN KEBUDAYAAN

Sumber: Olah Data Bapperida, 2025

Balai Sertifikasi Elektronik
Dokumen ini telah ditandatangani secara digital menggunakan sertifikat elektronik yang diterbitkan oleh Balai Sertifikasi Elektronik (BSrE), BSSN.

Hingga Triwulan I berakhir, Urusan Pemerintahan Wajib yang Tidak Berkaitan dengan Pelayanan Dasar masih terdapat capaian yang berpredikat sangat rendah dan rendah karena program tersebut baru akan dilakukan di triwulan selanjutnya. Contohnya untuk Dinas Pendidikan dan Kebudayaan Program pelestarian dan pengelolaan cagar budaya dengan indikator persentase cagar budaya yang teregistrasi baru akan diakumulasikan pada akhir tahun berjalan. Sama halnya dengan Dinas KB untuk program pengarusutamaan gender dengan indikator jumlah pejabat publik Perempuan baru bisa diisi pada akhir tahun berjalan tepatnya trwiulan IV.

Balai Sertifikasi Elektronik
Dokumen ini telah ditandatangani secara digital menggunakan sertifikat elektronik yang diterbitkan oleh Balai Sertifikasi Elektronik (BSrE), BSSN.

Tabel II. 8 Realisasi Capaian Indikator Kinerja Program s.d. Triwulan I Tahun 2025
Urusan Pemerintahan Pilihan

Program	Indikator Kinerja	Satuan	Target pada Akhir Tahun Perencanaan	Target RPJMD-RKPD		Realisasi RPJMD-RKPD		Tingkat Capaian RPJMD-RKPD (%)		Kriteria Penilaian	Penanggung Jawab
				2024	2025	2024	2025 (TW I)	2024	2025 (TW I)		
			K	K	K	K	K	K	K		
1	2	3	4	5	6	7	8	9	10	11	12
URUSAN PEMERINTAHAN PILIHAN											
URUSAN PEMERINTAHAN BIDANG KELAUTAN DAN PERIKANAN											
PROGRAM PENGELOLAAN PERIKANAN TANGKAP	Persentase kelompok nelayan yang menerapkan metode penangkapan ikan yang baik dan benar	Persen	100,00	100,00	100,00	100,00	0	100,00	0	Sangat Rendah	DINAS PETERNAKAN DAN PERIKANAN
	Persentase nelayan kecil yang diberdayakan	Persen	100,00	100,00	100,00	100,00	10,00	100,00	10,00	Sangat Rendah	DINAS PETERNAKAN DAN PERIKANAN
	Produksi Ikan Tangkap	Ton	2464	2369	2416	1217	308,01	51,37	12,75	Sangat Rendah	DINAS PETERNAKAN DAN PERIKANAN
PROGRAM PENGELOLAAN PERIKANAN BUDIDAYA	Persentase pembudi daya ikan kecil yang diberdayakan	Persen	100,00	100,00	100,00	100,00	25,00	100,00	25,00	Sangat Tinggi	DINAS PETERNAKAN DAN PERIKANAN
	Persentase peningkatan ketersediaan benih ikan	Persen	10,00	6,00	8,00	6,00	0	100,00	0	Sangat Rendah	DINAS PETERNAKAN DAN PERIKANAN
	Persentase Kelompok Pembudidaya Perikanan yang Menggunakan Metode Budidaya yang Baik	Persen	100,00	60,00	80,00	60,00	0	100,00	0	Sangat Rendah	DINAS PETERNAKAN DAN PERIKANAN
	Produksi Ikan Budidaya	Ton	35386	35174	35280	34150	7.652,51	97,09	21,69	Tinggi	DINAS PETERNAKAN DAN PERIKANAN
PROGRAM PENGOLAHAN DAN PEMASARAN HASIL PERIKANAN	Persentase promosi konsumsi ikan yang berhasil dijalankan	Persen	100,00	100,00	100,00	100,00	0	100,00	0	Sangat Rendah	DINAS PETERNAKAN DAN PERIKANAN
	Pengolahan ikan	Ton	81,20	81,03	81,12	81,00	0	99,96	0	Sangat Rendah	DINAS PETERNAKAN DAN PERIKANAN
URUSAN PEMERINTAHAN BIDANG PERTANIAN											

Balai Sertifikasi Elektronik
Dokumen ini telah ditandatangani secara digital menggunakan sertifikat elektronik yang diterbitkan oleh Balai Sertifikasi Elektronik (BSrE), BSSN.

Program	Indikator Kinerja	Satuan	Target pada Akhir Tahun Perencanaan	Target RPJMD-RKPD		Realisasi RPJMD-RKPD		Tingkat Capaian RPJMD-RKPD (%)		Kriteria Penilaian	Penanggung Jawab
				2024	2025	2024	2025 (TW I)	2024	2025 (TW I)		
			K	K	K	K	K	K	K		
1	2	3	4	5	6	7	8	9	10	11	12
PROGRAM PENYEDIAAN DAN PENGEMBANGAN SARANA PERTANIAN	Persentase peningkatan ketersediaan sarana peternakan	Persen	50,00	50,00	50,00	50,00	5,07	100,00	10,14	Sangat Rendah	DINAS PETERNAKAN DAN PERIKANAN
	Produksi susu	Liter	51800000	51200000	51500000	42759750	11.208.583,00	83,52	21,76	Tinggi	DINAS PETERNAKAN DAN PERIKANAN
	Produksi daging	Kg	14501221	14361221	14431221	31850601,2	4.007,60	221,78	0,03	Sangat Rendah	DINAS PETERNAKAN DAN PERIKANAN
	Produksi telur	Kg	28067000	28011000	28039000	23470113,9	5.543,00	83,79	0,02	Sangat Rendah	DINAS PETERNAKAN DAN PERIKANAN
	Populasi ternak (sapi potong)	Ekor	113333	111100	112211	80601	79.886,00	72,55	71,19	Sangat Tinggi	DINAS PETERNAKAN DAN PERIKANAN
	Populasi ternak (sapi perah)	Ekor	99934	97965	98945	54684	51.871,00	55,82	52,42	Sangat Tinggi	DINAS PETERNAKAN DAN PERIKANAN
	Populasi ternak (kambing dan domba)	Ekor	179870	172885	176343	133477	134.543,00	77,21	76,30	Sangat Tinggi	DINAS PETERNAKAN DAN PERIKANAN
	Persentase sampel obat hewan yang diperiksa	Persen	100,00	100,00	100,00	100,00	10,00	100,00	10,00	Sangat Rendah	DINAS PETERNAKAN DAN PERIKANAN
PROGRAM PENYEDIAAN DAN PENGEMBANGAN PRASARANA PERTANIAN	Persentase peningkatan ketersediaan prasarana peternakan	Persen	25,00	15,00	20,00	15,00	1,25	100,00	6,25	Sangat Rendah	DINAS PETERNAKAN DAN PERIKANAN
PROGRAM PENGENDALIAN KESEHATAN HEWAN DAN KESEHATAN MASYARAKAT VETERINER	Persentase susu yang memenuhi standar mutu	Persen	83,00	73,00	78,00	73	9,55	100	12,24	Sangat Rendah	DINAS PETERNAKAN DAN PERIKANAN
PROGRAM PENGENDALIAN KESEHATAN HEWAN DAN KESEHATAN MASYARAKAT VETERINER	Persentase Penurunan kejadian dan jumlah kasus penyakit hewan menular	Persen	25	15	20	10,00	0	66,67	0	Sangat Rendah	DINAS PETERNAKAN DAN PERIKANAN
	Persentase produk hasil peternakan yang ditangani sesuai standar ASUH	Persen	100,00	60	80	60	0	100,00	0	Sangat Rendah	DINAS PETERNAKAN DAN PERIKANAN

Balai Sertifikasi Elektronik
Dokumen ini telah ditandatangani secara digital menggunakan sertifikat elektronik yang diterbitkan oleh Balai Sertifikasi Elektronik (BSrE), BSSN.

Program	Indikator Kinerja	Satuan	Target pada Akhir Tahun Perencanaan	Target RPJMD-RKPD		Realisasi RPJMD-RKPD		Tingkat Capaian RPJMD-RKPD (%)		Kriteria Penilaian	Penanggung Jawab
				2024	2025	2024	2025 (TW I)	2024	2025 (TW I)		
			K	K	K	K	K	K	K		
1	2	3	4	5	6	7	8	9	10	11	12
PROGRAM PERIZINAN USAHA PERTANIAN	Persentase usaha peternakan yang mempunyai izin usaha	Persen	50,00	30,00	40,00	30,00	0,46	100,00	1,15	Sangat Rendah	DINAS PETERNAKAN DAN PERIKANAN
PROGRAM PENYEDIAAN DAN PENGEMBANGAN PRASARANA PERTANIAN	Persentase Prasarana Pertanian dalam Kondisi Baik	Persen	27,81	27,35	27,58	24,96	6,72	91,26	24,37	Sangat Tinggi	DINAS PERTANIAN
PROGRAM PENYEDIAAN DAN PENGEMBANGAN SARANA PERTANIAN	Produktifitas pertanian padi per ha/tahun	kw/ha	60,57	59,42	60,00	55,61	56,47	93,59	94,12	Sangat Tinggi	DINAS PERTANIAN
	Produktifitas pertanian Jagung per ha/tahun	kw/ha	51,66	50,68	51,17	50,44	11,09	99,53	21,67	Tinggi	DINAS PERTANIAN
	Produktifitas pertanian Kacang tanah per ha/tahun	kw/ha	11,87	11,64	11,75	13,93	2,16	119,67	18,38	Sedang	DINAS PERTANIAN
	Produktifitas pertanian Kencur per ha/tahun	kw/ha	109,20	107,12	108,16	93,00	28,11	86,82	25,99	Sangat Tinggi	DINAS PERTANIAN
	Produktifitas pertanian Jahe per ha/tahun	kw/ha	289,90	284,28	287,04	55,00	82,00	19,35	28,57	Sangat Tinggi	DINAS PERTANIAN
	Produktifitas pertanian Cabe per ha/tahun	kw/ha	130,80	122,08	126,22	128,22	31,63	105,03	25,06	Sangat Tinggi	DINAS PERTANIAN
	Produktifitas pertanian Bawang Merah per ha/tahun	kw/ha	38,40	35,84	37,12	38,27	11,38	106,78	30,66	Sangat Tinggi	DINAS PERTANIAN
	Produktifitas pertanian Buah Berkayu per ha/tahun	kw/ha	1,38	1,36	1,37	1,63	0,69	119,85	50,36	Sangat Tinggi	DINAS PERTANIAN
	Produktifitas pertanian Pepaya per ha/tahun	kw/ha	101,85	99,91	100,88	99,94	34,00	100,03	33,70	Sangat Tinggi	DINAS PERTANIAN
	Produktifitas pertanian Kopi per ha/tahun	kw/ha	1,24	1,23	1,23	1,26	0	102,44	0	Sangat Rendah	DINAS PERTANIAN
	Produktifitas pertanian Tembakau per ha/tahun	kw/ha	1,18	1,18	1,18	1,20	0	101,69	0	Sangat Rendah	DINAS PERTANIAN
	Persentase bantuan sarana pertanian yang tepat sasaran	Persen	100,00	100,00	100,00	100,00	25,00	100,00	25,00	Sangat Tinggi	DINAS PERTANIAN
PROGRAM PENGENDALIAN DAN PENANGGULANGAN BENCANA PERTANIAN	Persentase luasan lahan terkena bencana yang tertangani	Persen	100,00	100,00	100,00	100,00	40,00	100,00	40,00	Sangat Tinggi	DINAS PERTANIAN
	Persentase fasilitasi penanggulangan bencana	Persen	100,00	100,00	100,00	100,00	30,00	100,00	30,00	Sangat Tinggi	DINAS PERTANIAN

Balai Sertifikasi Elektronik
Dokumen ini telah ditandatangani secara digital menggunakan sertifikat elektronik yang diterbitkan oleh Balai Sertifikasi Elektronik (BSrE), BSSN.

Program	Indikator Kinerja	Satuan	Target pada Akhir Tahun Perencanaan	Target RPJMD-RKPD		Realisasi RPJMD-RKPD		Tingkat Capaian RPJMD-RKPD (%)		Kriteria Penilaian	Penanggung Jawab
				2024	2025	2024	2025 (TW I)	2024	2025 (TW I)		
			K	K	K	K	K	K	K		
1	2	3	4	5	6	7	8	9	10	11	12
	Persentase Petani yang mendapatkan asuransi pertanian (Program Kemiskinan)	Persen	100,00	100,00	100,00	100,00	25,00	100,00	25,00	Sangat Tinggi	DINAS PERTANIAN
PROGRAM PENYULUHAN PERTANIAN	Cakupan Bina Kelompok Tani	Persen	8675	8675	8675	8675	20,00	100,00	0,23	Sangat Rendah	DINAS PERTANIAN
URUSAN PEMERINTAHAN BIDANG PERDAGANGAN											
PROGRAM PERIZINAN DAN PENDAFTARAN PERUSAHAAN	Prosentase rekomendasi perijinan pengembangan usaha toko modern yang difasilitasi	Persen	100,00	100,00	100,00	250,00	0	250,00	0	Sangat Rendah	DINAS PERDAGANGAN DAN PERINDUSTRIAN
PROGRAM PENINGKATAN SARANA DISTRIBUSI PERDAGANGAN	Persentase sarana perdagangan dalam kondisi baik	Persen	90,91	86,36	88,64	81,66	10,23	94,56	11,54	Sangat Rendah	DINAS PERDAGANGAN DAN PERINDUSTRIAN
	persentase pedagang yang tertib lokasi	Persen	88,00	86,00	87,00	82,54	0	95,98	0	Sangat Rendah	DINAS PERDAGANGAN DAN PERINDUSTRIAN
	Pendapatan Retribusi Pelayanan Pasar	Rupiah	23234791600	4808475000	5212266700	8621356451	1.081.683.518 ,00	179,30	20,75	Tinggi	DINAS PERDAGANGAN DAN PERINDUSTRIAN
PROGRAM STABILISASI HARGA BARANG KEBUTUHAN POKOK DAN BARANG PENTING	Prosentase koefisiensi variasi harga antar waktu	Persen	12,00	12,00	12,00	12	2,77	100,00	23,08	Sangat Tinggi	DINAS PERDAGANGAN DAN PERINDUSTRIAN
PROGRAM PENGEMBANGAN EKSPOR	Prosentase peningkatan pelaku usaha ekspor	Persen	12,70	12,45	12,50	13,89	0,04	111,57	0,32	Sangat Rendah	DINAS PERDAGANGAN DAN PERINDUSTRIAN
	Persentase pelaku usaha potensial ekspor yang dipromosikan	Persen	100,00	50,00	75,00	50,00	6,25	100,00	8,33	Sangat Rendah	DINAS PERDAGANGAN DAN PERINDUSTRIAN
PROGRAM STANDARDISASI DAN PERLINDUNGAN KONSUMEN	Prosentase alat UTTP yang sudah tertib ukur	Persen	75,00	67,00	72,00	69,96	22,23	104,42	30,88	Sangat Tinggi	DINAS PERDAGANGAN DAN PERINDUSTRIAN

Balai Sertifikasi Elektronik
Dokumen ini telah ditandatangani secara digital menggunakan sertifikat elektronik yang diterbitkan oleh Balai Sertifikasi Elektronik (BSrE), BSSN.

Program	Indikator Kinerja	Satuan	Target pada Akhir Tahun Perencanaan	Target RPJMD-RKPD		Realisasi RPJMD-RKPD		Tingkat Capaian RPJMD-RKPD (%)		Kriteria Penilaian	Penanggung Jawab
				2024	2025	2024	2025 (TW I)	2024	2025 (TW I)		
			K	K	K	K	K	K	K		
1	2	3	4	5	6	7	8	9	10	11	12
PROGRAM PENGGUNAAN DAN PEMASARAN PRODUK DALAM NEGERI	Persentase Produk olahan Susu yang dipasarkan	Persen	100	60	80	60,00	0	100,00	0	Sangat Rendah	DINAS PERDAGANGAN DAN PERINDUSTRIAN
PROGRAM PENGGUNAAN DAN PEMASARAN PRODUK DALAM NEGERI	Persentase pelaku usaha yang memperoleh fasilitas promosi (Permendagri 86 Tahun 2020)	Persen	0,97	0,77	0,82	0,72	0	0	0	Sangat Rendah	DINAS PERDAGANGAN DAN PERINDUSTRIAN
	Persentase informasi perdagangan barang yang harus diawasi	Persen	100,00	100,00	100,00	100,00	25,00	100,00	25,00	Sangat Tinggi	DINAS PERDAGANGAN DAN PERINDUSTRIAN
URUSAN PEMERINTAHAN BIDANG PERINDUSTRIAN											
PROGRAM PERENCANAAN DAN PEMBANGUNAN INDUSTRI	Persentase IKM Susu yang meningkat produktifitasnya	Persen	100	60	80	60,00	0	100,00	0	Sangat Rendah	DINAS PERDAGANGAN DAN PERINDUSTRIAN
PROGRAM PERENCANAAN DAN PEMBANGUNAN INDUSTRI	Persentase IKM yang terlatih	Persen	5,09	4,88	4,98	4,80	0	98,36	0	Sangat Rendah	DINAS PERDAGANGAN DAN PERINDUSTRIAN
	Persentase peningkatan akses permodalan	Persen	2,08	1,09	1,56	8,70	0	798,17	0	Sangat Rendah	DINAS PERDAGANGAN DAN PERINDUSTRIAN
	Persentase IKM yang menggunakan teknologi tepat guna	Persen	5,19	3,12	4,15	3,48	0	111,54	0	Sangat Rendah	DINAS PERDAGANGAN DAN PERINDUSTRIAN
	Persentase IKM yang menerapkan metode produksi berorientasi bisnis	Persen	2,60	1,56	2,08	1,25	0	80,13	0	Sangat Rendah	DINAS PERDAGANGAN DAN PERINDUSTRIAN
URUSAN PEMERINTAHAN BIDANG PARIWISATA											
PROGRAM PENINGKATAN DAYA TARIK DESTINASI PARIWISATA	Persentase peningkatan destinasi wisata yang dikembangkan	Persen	15,56	11,11	13,33	11,11	11,11	100,00	83,35	Sangat Tinggi	DINAS PEMUDA, OLAHRAGA DAN PARIWISATA

Balai Sertifikasi Elektronik
Dokumen ini telah ditandatangani secara digital menggunakan sertifikat elektronik yang diterbitkan oleh Balai Sertifikasi Elektronik (BSrE), BSSN.

Program	Indikator Kinerja	Satuan	Target pada Akhir Tahun Perencanaan	Target RPJMD-RKPD		Realisasi RPJMD-RKPD		Tingkat Capaian RPJMD-RKPD (%)		Kriteria Penilaian	Penanggung Jawab
				2024	2025	2024	2025 (TW I)	2024	2025 (TW I)		
			K	K	K	K	K	K	K		
1	2	3	4	5	6	7	8	9	10	11	12
	Persentase peningkatan jumlah kunjungan wisatawan	Persen	25,8	16,28	21,04	39,56	9,79	243,00	46,53	Sangat Tinggi	DINAS PEMUDA, OLAHRAGA DAN PARIWISATA
	Persentase peningkatan destinasi wisata berkembang di wilayah Boyolali utara	Persen	75,00	58,00	67,00	58,00	2,54	100,00	3,79	Sangat Rendah	DINAS PEMUDA, OLAHRAGA DAN PARIWISATA
PROGRAM PEMASARAN PARIWISATA	Persentase promosi potensi pariwisata yang ditindaklanjuti dengan kerjasama investasi	Persen	100,00	100,00	100,00	100,00	6,79	100,00	6,79	Sangat Rendah	DINAS PEMUDA, OLAHRAGA DAN PARIWISATA
	Persentase peningkatan kerjasama pengembangan wisata yang terjalin	Persen	15,56	13,33	15,56	16,44	17,81	123,33	114,46	Sangat Tinggi	DINAS PEMUDA, OLAHRAGA DAN PARIWISATA
PROGRAM PENGEMBANGAN SUMBER DAYA PARIWISATA DAN EKONOMI KREATIF	Persentase peningkatan pelaku ekonomi kreatif dan ekonomi kepariwisataan	Persen	40,00	26,67	33,33	27,78	0	104,16	0	Sangat Rendah	DINAS PEMUDA, OLAHRAGA DAN PARIWISATA

Sumber: Olah Data Bapperida, 2025

Balai Sertifikasi Elektronik
Dokumen ini telah ditandatangani secara digital menggunakan sertifikat elektronik yang diterbitkan oleh Balai Sertifikasi Elektronik (BSrE), BSSN.

Masih ditemukannya capaian sangat rendah hingga triwulan I di Urusan Pemerintahan Pilihan dikarenakan program tersebut rencananya akan dilakukan pada triwulan berikutnya tahun ini sehingga masih dinotasikan dengan kotak berwarna merah pada bagian kriteria penilaian. Khusus untuk Dinas Pertanian dengan program penyediaan dan pengembangan sarana pertanian dengan indikator produktivitas tanaman jahe masih belum begitu tinggi hal ini dikarenakan bantuan untuk benih jahe baru didistribusikan pada Bulan Oktober (akan tercatatkan di evaluasi triwulan empat) sesuai dengan musim tanam.

Balai Sertifikasi Elektronik
Dokumen ini telah ditandatangani secara digital menggunakan sertifikat elektronik yang diterbitkan oleh Balai Sertifikasi Elektronik (BSrE), BSSN.

Tabel II. 9 Realisasi Capaian Indikator Kinerja Program s.d. Triwulan I Tahun 2025
Unsur Pendukung Urusan Pemerintahan

Program	Indikator Kinerja	Satuan	Target pada Akhir Tahun Perencanaan	Target RPJMD-RKPD		Realisasi RPJMD-RKPD		Tingkat Capaian RPJMD-RKPD (%)		Kriteria Penilaian	Penanggung Jawab
				2024	2025	2024	2025 (TW I)	2024	2025 (TW I)		
			K	K	K	K	K	K	K		
1	2	3	4	5	6	7	8	9	10	11	12
UNSUR PENDUKUNG URUSAN PEMERINTAHAN											
SEKRETARIAT DPRD											
PROGRAM DUKUNGAN PELAKSANAAN TUGAS DAN FUNGSI DPRD	Prosentase Dukungan Tugas dan Fungsi DPRD sesuai standar	Persen	100,00	100,00	100,00	100,00	19,83	100,00	19,83	Tinggi	SEKRETARIAT DPRD
SEKRETARIAT DAERAH											
PROGRAM PEMERINTAHAN DAN KESEJAHTERAAN RAKYAT	Persentase peningkatan alokasi beasiswa pendidikan tinggi yang tepat sasaran	Persen	100,00	100,00	100,00	100,0	50,00	100,00	50,00	Sangat Tinggi	SEKRETARIAT DAERAH
PROGRAM PEMERINTAHAN DAN KESEJAHTERAAN RAKYAT	Persentase batas wilayah yang diselesaikan	Persen	9,09	9,09	9,09	9,09	0	100,00	0	Sangat Rendah	SEKRETARIAT DAERAH
	Persentase kebijakan SPM yang ditindaklanjuti	Persen	100,00	100,00	100,00	125,0	36,00	125,00	36,00	Sangat Tinggi	SEKRETARIAT DAERAH
	Persentase kebijakan strategis bidang kesejahteraan rakyat yang ditindaklanjuti	Persen	88,00	84,00	86,00	90,00	86,00	107,14	100,00	Sangat Tinggi	SEKRETARIAT DAERAH
	Persentase kebijakan strategis bidang pemerintahan yang ditindaklanjuti	Persen	88,00	84,00	86,00	80,00	39,80	95,24	46,28	Sangat Tinggi	SEKRETARIAT DAERAH
	Persentase kerjasama Pemerintah Daerah yang ditindaklanjuti	Persen	88,00	84,00	86,00	80,00	25,00	95,24	29,07	Sangat Tinggi	SEKRETARIAT DAERAH
	Persentase ketercapaian target IKK	Persen	70,00	67,00	68,00	65,0	25,00	97,01	36,76	Sangat Tinggi	SEKRETARIAT DAERAH
	Persentase produk hukum Daerah yang tidak dibatalkan, baik di Provinsi maupun di Pemerintah Pusat	Persen	100,00	100,00	100,00	100,16	64,25	100,16	64,25	Sangat Tinggi	SEKRETARIAT DAERAH
PROGRAM PEMERINTAHAN DAN KESEJAHTERAAN RAKYAT	Persentase peningkatan fasilitasi kegiatan keagamaan	Persen	71,00	69,00	70,00	67,00	0	97,10	0	Sangat Rendah	SEKRETARIAT DAERAH
PROGRAM PEREKONOMIAN DAN PEMBANGUNAN	Persentase kebijakan strategis bidang perekonomian yang ditindaklanjuti	Persen	88,00	84,00	86,00	80,00	15,00	95,24	17,44	Sedang	SEKRETARIAT DAERAH

Balai Sertifikasi Elektronik
Dokumen ini telah ditandatangani secara digital menggunakan sertifikat elektronik yang diterbitkan oleh Balai Sertifikasi Elektronik (BSrE), BSSN.

Program	Indikator Kinerja	Satuan	Target pada Akhir Tahun Perencanaan	Target RPJMD-RKPD		Realisasi RPJMD-RKPD		Tingkat Capaian RPJMD-RKPD (%)		Kriteria Penilaian	Penanggung Jawab
				2024	2025	2024	2025 (TW I)	2024	2025 (TW I)		
			K	K	K	K	K	K	K		
1	2	3	4	5	6	7	8	9	10	11	12
	Persentase kontribusi BUMD pada PAD	Persen	1,90	1,88	1,89	1,86	0,47	98,94	24,87	Sangat Tinggi	SEKRETARIAT DAERAH
	Persentase kebijakan strategis bidang pembangunan yang ditindaklanjuti	Persen	100,00	100,00	100,00	100,00	16,67	100,00	16,67	Sedang	SEKRETARIAT DAERAH
	Persentase penggunaan E-Procurement terhadap belanja pengadaan	Persen	70,00	64,00	67,00	56,00	11,64	87,50	17,37	Sedang	SEKRETARIAT DAERAH
PROGRAM PEREKONOMIAN DAN PEMBANGUNAN	Jumlah perusahaan pelaksana TJSLP (Tanggung Jawab Sosial dan Lingkungan Perusahaan)	Perusahaan	5	3	4	3,00	0	100,00	0	Sangat Rendah	SEKRETARIAT DAERAH

Sumber: Olah Data Bapperida, 2025

Masih terdapat capaian pada Unsur Pendukung Urusan Pemerintahan dengan kriteria penilaian sangat rendah karena pada Dinas Sekretariat Daerah dan Sekretariat DPRD program tersebut baru akan terealisasi penuh di tiga triwulan terakhir.

Balai Sertifikasi Elektronik
Dokumen ini telah ditandatangani secara digital menggunakan sertifikat elektronik yang diterbitkan oleh Balai Sertifikasi Elektronik (BSrE), BSSN.

Tabel II. 10 Realisasi Capaian Indikator Kinerja Program s.d. Triwulan I Tahun 2025
Unsur Penunjang Urusan Pemerintahan

Program	Indikator Kinerja	Satuan	Target pada Akhir Tahun Perencanaan	Target RPJMD-RKPD		Realisasi RPJMD-RKPD		Tingkat Capaian RPJMD-RKPD (%)		Kriteria Penilaian	Penanggung Jawab
				2024	2025	2024	2025 (TW I)	2024	2025 (TW I)		
			K	K	K	K	K	K	K		
1	2	3	4	5	6	7	8	9	10	11	12
UNSUR PENUNJANG URUSAN PEMERINTAHAN											
KEPEGAWAIAN											
PROGRAM KEPEGAWAIAN DAERAH	Prosentase pemenuhan kebutuhan pegawai di setiap jabatan	Persen	98,02	96,04	97,03	96,02	31,06	99,98	32,01	Sangat Tinggi	BADAN KEPEGAWAIAN DAN PENGEMBANGAN SUMBER DAYA MANUSIA
	Persentase pegawai yang memenuhi target SKP	Persen	99,80	99,60	99,70	99,60	25,31	100,00	25,39	Sangat Tinggi	BADAN KEPEGAWAIAN DAN PENGEMBANGAN SUMBER DAYA MANUSIA
	Persentase penurunan pelanggaran disiplin pegawai	Persen	0,06	0,10	0,08	0,10	0,03	0	0	Sangat Rendah	BADAN KEPEGAWAIAN DAN PENGEMBANGAN SUMBER DAYA MANUSIA
PENDIDIKAN DAN PELATIHAN											
PROGRAM PENGEMBANGAN SUMBER DAYA MANUSIA	Rasio jabatan fungsional bersertifikat kompetensi	Persen	80,00	70,00	75,00	70,00	17,50	100,00	23,33	Sangat Tinggi	BADAN KEPEGAWAIAN DAN PENGEMBANGAN SUMBER DAYA MANUSIA
	Rasio pegawai pendidikan tinggi	Persen	60,36	60,34	60,36	60,31	15,07	99,95	24,97	Sangat Tinggi	BADAN KEPEGAWAIAN DAN PENGEMBANGAN SUMBER DAYA MANUSIA

Balai Sertifikasi Elektronik
Dokumen ini telah ditandatangani secara digital menggunakan sertifikat elektronik yang diterbitkan oleh Balai Sertifikasi Elektronik (BSrE), BSSN.

Program	Indikator Kinerja	Satuan	Target pada Akhir Tahun Perencanaan	Target RPJMD-RKPD		Realisasi RPJMD-RKPD		Tingkat Capaian RPJMD-RKPD (%)		Kriteria Penilaian	Penanggung Jawab
				2024	2025	2024	2025 (TW I)	2024	2025 (TW I)		
			K	K	K	K	K	K	K		
1	2	3	4	5	6	7	8	9	10	11	12
	Persentase OPD yang terpenuhi kebutuhan diklat	Persen	84,85	81,82	84,85	78,79	23,51	96,30	27,71	Sangat Tinggi	BADAN KEPEGAWAIAN DAN PENGEMBANGAN SUMBER DAYA MANUSIA
KEUANGAN											
PROGRAM PENGELOLAAN BARANG MILIK DAERAH	Persentase Aset Daerah yang diinventarisasi	Persen	100,00	100,00	100,00	100,00	3,76	100,00	3,76	Sangat Rendah	BADAN KEUANGAN DAERAH
PROGRAM PENGELOLAAN BARANG MILIK DAERAH	Jumlah BMD yang dimanfaatkan	Jenis	5	3	4	3	4,00	100,00	100,00	Sangat Tinggi	BADAN KEUANGAN DAERAH
PROGRAM PENGELOLAAN PENDAPATAN DAERAH	Ketercapaian Penerimaan Pendapatan Asli Daerah	Rupiah	448479141000	397252279000	421538645000	372381379000	41.954.705.385,65	93,74	9,95	Sangat Rendah	BADAN KEUANGAN DAERAH
PROGRAM PENGELOLAAN KEUANGAN DAERAH	Persentase penyediaan anggaran sesuai ketentuan	Persen	55,00	55,00	55,00	54	1,11	98,18	2,02	Sangat Rendah	BADAN KEUANGAN DAERAH
	Persentase penyerapan APBD tahun berjalan	Persen	92,00	92,00	92,00	92,00	49,80	100,00	54,13	Sangat Tinggi	BADAN KEUANGAN DAERAH
PROGRAM PENGELOLAAN KEUANGAN DAERAH	Persentase Penyajian Laporan Keuangan Daerah Sesuai Aturan	Persen	100,00	100,00	100,00	98,74	9,66	98,74	9,66	Sangat Rendah	BADAN KEUANGAN DAERAH

Sumber: Olah Data Bapperida, 2025

Balai Sertifikasi Elektronik
Dokumen ini telah ditandatangani secara digital menggunakan sertifikat elektronik yang diterbitkan oleh Balai Sertifikasi Elektronik (BSrE), BSSN.

Masih terdapat program pada Unsur Penunjang Urusan Pemerintahan dengan capaian sangat rendah dikarenakan baru akan terekam dengan baik pada akhir tahun misalnya pada Bapperida untuk Program Perencanaan Pengendalian dan Evaluasi Pembangunan daerah dengan indikator persentase capaian target program baru dapat diakumulasikan pada akhir semester atau pada saat triwulan empat sama halnya dengan Dinas BKPSDM program pengembangan sumber daya manusia dengan indikator rasio pegawai Pendidikan tinggi baru bisa terekam dengan baik pada triwulan selanjutnya tepatnya saat CPNS baru sudah masuk yang nantinya diharapkan dapat menaikkan rasio tersebut.

Balai Sertifikasi Elektronik
Dokumen ini telah ditandatangani secara digital menggunakan sertifikat elektronik yang diterbitkan oleh Balai Sertifikasi Elektronik (BSrE), BSSN.

Tabel II. 11 Realisasi Capaian Indikator Kinerja Program s.d. Triwulan I Tahun 2025
Unsur Pengawasan Urusan Pemerintahan

Program	Indikator Kinerja	Satuan	Target pada Akhir Tahun Perencanaan	Target RPJMD-RKPD		Realisasi RPJMD-RKPD		Tingkat Capaian RPJMD-RKPD (%)		Kriteria Penilaian	Penanggung Jawab
				2024	2025	2024	2025 (TW I)	2024	2025 (TW I)		
			K	K	K	K	K	K	K		
1	2	3	4	5	6	7	8	9	10	11	12
UNSUR PENGAWASAN URUSAN PEMERINTAHAN											
INSPEKTORAT DAERAH											
PROGRAM PENYELENGGARAAN PENGAWASAN	Persentase tindak lanjut hasil pemeriksaan internal	Prosentase	89	87	88	91,00	31,59	104,60	35,90	Sangat Tinggi	INSPEKTORAT DAERAH
	Prentase tindak lanjut hasil pemeriksaan eksternal	Prosentase	94	92	93	100,00	97,40	108,70	104,73	Sangat Tinggi	INSPEKTORAT DAERAH
PROGRAM PENYELENGGARAAN PENGAWASAN	Persentase aduan masyarakat yang ditindaklanjuti	Prosentase	94	92	93	91,0	17,44	98,91	18,75	Sedang	INSPEKTORAT DAERAH
PROGRAM PERUMUSAN KEBIJAKAN, PENDAMPINGAN DAN ASISTENSI	Indeks Manajemen Resiko	Level	3	2	2	2,81	2,92	140,50	146	Sangat Tinggi	INSPEKTORAT DAERAH
	Level Kapabilitas Aparat Pengawasan Intern Pemerintah	Level	3	3	3	3,00	0	100,00	0	Sangat Rendah	INSPEKTORAT DAERAH
	Capaian Nilai MCP Kab. Boyolali oleh KPK	Nilai	89	87	88	81,41	27,27	93,57	30,99	Sangat Tinggi	INSPEKTORAT DAERAH

Sumber: Olah Data Bapperida, 2025

Hingga triwulan satu, pada Unsur Pengawasan Urusan Pemerintahan masih terdapat capaian yang sangat rendah karena Inspektorat daerah baru akan melaksanakannya secara keseluruhan pada triwulan selanjutnya.

Balai Sertifikasi Elektronik
Dokumen ini telah ditandatangani secara digital menggunakan sertifikat elektronik yang diterbitkan oleh Balai Sertifikasi Elektronik (BSrE), BSSN.

Tabel II. 12 Realisasi Capaian Indikator Kinerja Program s.d. Triwulan I Tahun 2025
Unsur Pemerintahan Umum

Program	Indikator Kinerja	Satuan	Target pada Akhir Tahun Perencanaan	Target RPJMD-RKPD		Realisasi RPJMD-RKPD		Tingkat Capaian RPJMD-RKPD (%)		Kriteria Penilaian	Penanggung Jawab
				2024	2025	2024	2025 (TW I)	2024	2025 (TW I)		
			K	K	K	K	K	K	K		
1	2	3	4	5	6	7	8	9	10	11	12
UNSUR PEMERINTAHAN UMUM											
KESATUAN BANGSA DAN POLITIK											
PROGRAM PENINGKATAN KEWASPADAAN NASIONAL DAN PENINGKATAN KUALITAS DAN FASILITASI PENANGANAN KONFLIK SOSIAL	Angka konflik yang ditangani	Angka	8	12	10	12	5,69	100,00	56,90	Sangat Tinggi	BADAN KESATUAN BANGSA DAN POLITIK
PROGRAM PENGUATAN IDEOLOGI PANCASILA DAN KARAKTER KEBANGSAAN	Persentase masyarakat yang paham terhadap ideologi Pancasila dan wawasan kebangsaan	Persen	80	50	60	107,48	7,48	214,96	12,47	Sangat Rendah	BADAN KESATUAN BANGSA DAN POLITIK
PROGRAM PEMBINAAN DAN PENGEMBANGAN KETAHANAN EKONOMI, SOSIAL, DAN BUDAYA	Persentase penanganan potensi konflik keagamaan	Persen	90,00	50	65	60,00	3,50	120,00	5,38	Sangat Rendah	BADAN KESATUAN BANGSA DAN POLITIK
PROGRAM PENINGKATAN PERAN PARTAI POLITIK DAN LEMBAGA PENDIDIKAN MELALUI PENDIDIKAN POLITIK DAN PENGEMBANGAN ETIKA SERTA BUDAYA POLITIK	Persentase penanganan fasilitasi bidang politik dalam negeri	Persen	83	83	83	200,86	13,83	242,00	16,66	Sedang	BADAN KESATUAN BANGSA DAN POLITIK
PROGRAM PEMBERDAYAAN DAN PENGAWASAN ORGANISASI KEMASYARAKATAN	Persentase Masyarakat yang paham terhadap pembinaan Ormas	Persen	50	32	40	28,24	11,29	88,25	28,23	Sangat Tinggi	BADAN KESATUAN BANGSA DAN POLITIK

Sumber: Olah Data Bapperida, 2025

Pada Unsur Pemerintahan Umum semua program masih berpredikat sangat rendah karena masih triwulan satu sehingga capaian belum terekam secara sempurna dan sedianya akan digalakkan pada triwulan selanjutnya.

Balai Sertifikasi Elektronik
Dokumen ini telah ditandatangani secara digital menggunakan sertifikat elektronik yang diterbitkan oleh Balai Sertifikasi Elektronik (BSrE), BSSN.

Tabel II. 13 Realisasi Capaian Indikator Kinerja Program s.d. Triwulan I Tahun 2025
Unsur Kewilayahan

Program	Indikator Kinerja	Satuan	Target pada Akhir Tahun Perencanaan	Target RPJMD-RKPD		Realisasi RPJMD-RKPD		Tingkat Capaian RPJMD-RKPD (%)		Kriteria Penilaian	Penanggung Jawab
				2024	2025	2024	2025 (TW I)	2024	2025 (TW I)		
			K	K	K	K	K	K	K		
1	2	3	4	5	6	7	8	9	10	11	12
UNSUR KEWILAYAHAN											
KECAMATAN WONOSEGORO											
PROGRAM PENYELENGGARAAN URUSAN PEMERINTAHAN UMUM	Persentase koordinasi pemerintahan umum yang ditindaklanjuti	Persen	100,00	100,00	100,00	100,00	28,99	100,00	28,99	Sangat Tinggi	KECAMATAN WONOSEGORO
PROGRAM PEMBERDAYAAN MASYARAKAT DESA DAN KELURAHAN	Persentase hasil koordinasi bidang pemberdayaan masyarakat dan pembangunan yang ditindaklanjuti	Persen	100,00	100,00	100,00	100,00	27,59	100,00	27,59	Sangat Tinggi	KECAMATAN WONOSEGORO
	Prosentasi Stimulus bagi masyarakat miskin berpenghasilan rendah desa/kelurahan yang tepat sasaran di lingkup kecamatan (program kemiskinan)	Persen	100,00	100,00	100,00	100,00	28,09	100,00	28,09	Sangat Tinggi	KECAMATAN WONOSEGORO
PROGRAM PEMBINAAN DAN PENGAWASAN PEMERINTAHAN DESA	Presentase Hasil Pembinaan dan pengawasan pemerintahan desa yang di tindak lanjuti	Persen	100,00	100,00	100,00	100,00	23,45	100,00	23,45	Sangat Tinggi	KECAMATAN WONOSEGORO
PROGRAM PENYELENGGARAAN PEMERINTAHAN DAN PELAYANAN PUBLIK	Persentase layanan publik kecamatan tepat waktu	Persen	89,00	87,00	88,00	87,00	6,26	100,00	7,11	Sangat Rendah	KECAMATAN WONOSEGORO
PROGRAM KOORDINASI KETENTRAMAN DAN KETERTIBAN UMUM	Persentase koordinasi ketentraman dan ketertiban umum yang ditindaklanjuti	Persen	100,00	100,00	100,00	100	23,08	100,00	23,08	Sangat Tinggi	KECAMATAN WONOSEGORO
KECAMATAN NGEMPLAK											
PROGRAM PENYELENGGARAAN PEMERINTAHAN DAN PELAYANAN PUBLIK	Persentase layanan publik kecamatan tepat waktu	Persen	89,00	87,00	88,00	87,00	7,99	100,00	9,08	Sangat Rendah	KECAMATAN NGEMPLAK
PROGRAM KOORDINASI KETENTRAMAN DAN KETERTIBAN UMUM	Persentase koordinasi ketentraman dan ketertiban umum yang ditindaklanjuti	Persen	100,00	100,00	100,00	100,00	30,77	100,00	30,77	Sangat Tinggi	KECAMATAN NGEMPLAK
PROGRAM PENYELENGGARAAN URUSAN PEMERINTAHAN UMUM	Persentase koordinasi pemerintahan umum yang ditindaklanjuti	Persen	100,00	100,00	100,00	100,00	15,25	100,00	15,25	Rendah	KECAMATAN NGEMPLAK
PROGRAM PEMBERDAYAAN MASYARAKAT DESA DAN KELURAHAN	Persentase hasil koordinasi bidang pemberdayaan masyarakat dan pembangunan yang ditindaklanjuti	Persen	100,00	100,00	100,00	100,00	35,10	100,00	35,10	Sangat Tinggi	KECAMATAN NGEMPLAK

Balai Sertifikasi Elektronik
Dokumen ini telah ditandatangani secara digital menggunakan sertifikat elektronik yang diterbitkan oleh Balai Sertifikasi Elektronik (BSrE), BSSN.

Program	Indikator Kinerja	Satuan	Target pada Akhir Tahun Perencanaan	Target RPJMD-RKPD		Realisasi RPJMD-RKPD		Tingkat Capaian RPJMD-RKPD (%)		Kriteria Penilaian	Penanggung Jawab
				2024	2025	2024	2025 (TW I)	2024	2025 (TW I)		
			K	K	K	K	K	K	K		
1	2	3	4	5	6	7	8	9	10	11	12
	Prosentasi Stimulus bagi masyarakat miskin berpenghasilan rendah desa/kelurahan yang tepat sasaran di lingkup kecamatan(program kemiskinan)	Persen	100	100	100	100,00	20,05	100,00	20,05	Tinggi	KECAMATAN NGEMPLAK
PROGRAM PEMBINAAN DAN PENGAWASAN PEMERINTAHAN DESA	Presentase Hasil Pembinaan dan pengawasan pemerintahan desa yang di tindak lanjuti	Persen	100,00	100,00	100,00	100,00	41,35	100,00	41,35	Sangat Tinggi	KECAMATAN NGEMPLAK
KECAMATAN AMPEL											
PROGRAM PENYELENGGARAAN PEMERINTAHAN DAN PELAYANAN PUBLIK	Persentase layanan publik kecamatan tepat waktu	Persen	89,00	87,00	88,00	87,00	9,03	100,00	10,26	Sangat Rendah	KECAMATAN AMPEL
PROGRAM KOORDINASI KETENTRAMAN DAN KETERTIBAN UMUM	Persentase koordinasi ketentraman dan ketertiban umum yang ditindaklanjuti	Persen	100	100	100	100,0	30,77	100,00	30,77	Sangat Tinggi	KECAMATAN AMPEL
PROGRAM PENYELENGGARAAN URUSAN PEMERINTAHAN UMUM	Persentase koordinasi pemerintahan umum yang ditindaklanjuti	Persen	100	100	100	100,00	64,61	100,00	64,61	Sangat Tinggi	KECAMATAN AMPEL
PROGRAM PEMBERDAYAAN MASYARAKAT DESA DAN KELURAHAN	Persentase hasil koordinasi bidang pemberdayaan masyarakat dan pembangunan yang ditindaklanjuti	Persen	100	100	100	100,00	34,34	100,00	34,34	Sangat Tinggi	KECAMATAN AMPEL
	Prosentasi Stimulus bagi masyarakat miskin berpenghasilan rendah desa/kelurahan yang tepat sasaran di lingkup kecamatan(program kemiskinan)	Persen	100	100	100	100	34,34	100,00	34,34	Sangat Tinggi	KECAMATAN AMPEL
PROGRAM PEMBINAAN DAN PENGAWASAN PEMERINTAHAN DESA	Presentase Hasil Pembinaan dan pengawasan pemerintahan desa yang di tindak lanjuti	Persen	100	100	100	100,00	40,63	100,00	40,63	Sangat Tinggi	KECAMATAN AMPEL
KECAMATAN TERAS											
PROGRAM PENYELENGGARAAN PEMERINTAHAN DAN PELAYANAN PUBLIK	Persentase layanan publik kecamatan tepat waktu	Persen	89,00	87,00	88,00	87,00	35,28	100,00	40,09	Sangat Tinggi	KECAMATAN TERAS
PROGRAM KOORDINASI KETENTRAMAN DAN KETERTIBAN UMUM	Persentase koordinasi ketentraman dan ketertiban umum yang ditindaklanjuti	Persen	100,00	100,00	100,00	100,00	23,08	100,00	23,08	Sangat Tinggi	KECAMATAN TERAS
PROGRAM PENYELENGGARAAN URUSAN PEMERINTAHAN UMUM	Persentase koordinasi pemerintahan umum yang ditindaklanjuti	Persen	100	100	100	100	25,00	100,00	25,00	Sangat Tinggi	KECAMATAN TERAS
PROGRAM PEMBERDAYAAN MASYARAKAT DESA DAN KELURAHAN	Prosentasi Stimulus bagi masyarakat miskin berpenghasilan rendah	Persen	100,00	100,00	100,00	100	25,79	100,00	25,79	Sangat Tinggi	KECAMATAN TERAS

Balai Sertifikasi Elektronik
Dokumen ini telah ditandatangani secara digital menggunakan sertifikat elektronik yang diterbitkan oleh Balai Sertifikasi Elektronik (BSrE), BSSN.

Program	Indikator	Satuan	Target pada Akhir Tahun Perencanaan	Target RPJMD-RKPD		Realisasi RPJMD-RKPD		Tingkat Capaian RPJMD-RKPD (%)		Kriteria Penilaian	Penanggung Jawab
	Kinerja			2024	2025	2024	2025 (TW I)	2024	2025 (TW I)		
			K	K	K	K	K	K	K		
1	2	3	4	5	6	7	8	9	10	11	12
	desa/kelurahan yang tepat sasaran di lingkup kecamatan(program kemiskinan)										
	Persentase hasil koordinasi bidang pemberdayaan masyarakat dan pembangunan yang ditindaklanjuti	Persen	100,00	100,00	100,00	100	22,31	100,00	22,31	Tinggi	KECAMATAN TERAS
PROGRAM PEMBINAAN DAN PENGAWASAN PEMERINTAHAN DESA	Presentase Hasil Pembinaan dan pengawasan pemerintahan desa yang di tindak lanjuti	Persen	100,00	100,00	100,00	100	25,00	100,00	25,00	Sangat Tinggi	KECAMATAN TERAS
KECAMATAN SELO											
PROGRAM PENYELENGGARAAN PEMERINTAHAN DAN PELAYANAN PUBLIK	Persentase layanan publik kecamatan tepat waktu	Persen	89	87	88	87	8,92	100,00	10,14	Sangat Rendah	KECAMATAN SELO
PROGRAM KOORDINASI KETENTRAMAN DAN KETERTIBAN UMUM	Persentase koordinasi ketentraman dan ketertiban umum yang ditindaklanjuti	Persen	100	100	100	100	30,77	100,00	30,77	Sangat Tinggi	KECAMATAN SELO
PROGRAM PENYELENGGARAAN URUSAN PEMERINTAHAN UMUM	Persentase koordinasi pemerintahan umum yang ditindaklanjuti	Persen	100	100	100	100	25,00	100,00	25,00	Sangat Tinggi	KECAMATAN SELO
PROGRAM PEMBERDAYAAN MASYARAKAT DESA DAN KELURAHAN	Persentase hasil koordinasi bidang pemberdayaan masyarakat dan pembangunan yang ditindaklanjuti	Persen	100	100	100	100	46,13	100,00	46,13	Sangat Tinggi	KECAMATAN SELO
	Prosentasi Stimulus bagi masyarakat miskin berpenghasilan rendah desa/kelurahan yang tepat sasaran di lingkup kecamatan(program kemiskinan)	Persen	100	100	100	100	17,00	100,00	17,00	Sedang	KECAMATAN SELO
PROGRAM PEMBINAAN DAN PENGAWASAN PEMERINTAHAN DESA	Presentase Hasil Pembinaan dan pengawasan pemerintahan desa yang di tindak lanjuti	Persen	100	100	100	100	26,28	100,00	26,28	Sangat Tinggi	KECAMATAN SELO
KECAMATAN MUSUK											
PROGRAM PENYELENGGARAAN PEMERINTAHAN DAN PELAYANAN PUBLIK	Persentase layanan publik kecamatan tepat waktu	Persen	89,00	87,00	88,00	87,00	1,73	100,00	1,97	Sangat Rendah	KECAMATAN MUSUK
PROGRAM KOORDINASI KETENTRAMAN DAN KETERTIBAN UMUM	Persentase koordinasi ketentraman dan ketertiban umum yang ditindaklanjuti	Persen	100	100	100	100,0	25,00	100,00	25,00	Sangat Tinggi	KECAMATAN MUSUK
PROGRAM PENYELENGGARAAN URUSAN PEMERINTAHAN UMUM	Persentase koordinasi pemerintahan umum yang ditindaklanjuti	Persen	100,00	100,00	100,00	100,0	23,72	100,00	23,72	Sangat Tinggi	KECAMATAN MUSUK

Balai Sertifikasi Elektronik
Dokumen ini telah ditandatangani secara digital menggunakan sertifikat elektronik yang diterbitkan oleh Balai Sertifikasi Elektronik (BSrE), BSSN.

Program	Indikator Kinerja	Satuan	Target pada Akhir Tahun Perencanaan	Target RPJMD-RKPD		Realisasi RPJMD-RKPD		Tingkat Capaian RPJMD-RKPD (%)		Kriteria Penilaian	Penanggung Jawab
				2024	2025	2024	2025 (TW I)	2024	2025 (TW I)		
			K	K	K	K	K	K	K		
1	2	3	4	5	6	7	8	9	10	11	12
PROGRAM PEMBERDAYAAN MASYARAKAT DESA DAN KELURAHAN	Prosentasi Stimulus bagi masyarakat miskin berpenghasilan rendah desa/kelurahan yang tepat sasaran di lingkup kecamatan(program kemiskinan)	Persen	100,00	100,00	100,00	100,00	21,53	100,00	21,53	Sangat Tinggi	KECAMATAN MUSUK
	Persentase hasil koordinasi bidang pemberdayaan masyarakat dan pembangunan yang ditindaklanjuti	Persen	100,00	100,00	100,00	100,00	35,21	100,00	35,21	Sangat Tinggi	KECAMATAN MUSUK
PROGRAM PEMBINAAN DAN PENGAWASAN PEMERINTAHAN DESA	Presentase Hasil Pembinaan dan pengawasan pemerintahan desa yang di tindak lanjuti	Persen	100,00	100,00	100,00	100,00	24,36	100,00	24,36	Sangat Tinggi	KECAMATAN MUSUK
KECAMATAN CEPOGO											
PROGRAM PENYELENGGARAAN PEMERINTAHAN DAN PELAYANAN PUBLIK	Persentase layanan publik kecamatan tepat waktu	Persen	89,00	87,00	88,00	87,00	36,08	100,00	41,00	Sangat Tinggi	KECAMATAN CEPOGO
PROGRAM KOORDINASI KETENTRAMAN DAN KETERTIBAN UMUM	Persentase koordinasi ketentraman dan ketertiban umum yang ditindaklanjuti	Persen	100,00	100,00	100,00	100,00	30,77	100,00	30,77	Sangat Tinggi	KECAMATAN CEPOGO
PROGRAM PENYELENGGARAAN URUSAN PEMERINTAHAN UMUM	Persentase koordinasi pemerintahan umum yang ditindaklanjuti	Persen	100,00	100,00	100,00	100,00	30,15	100,00	30,15	Sangat Tinggi	KECAMATAN CEPOGO
PROGRAM PEMBERDAYAAN MASYARAKAT DESA DAN KELURAHAN	Persentase hasil koordinasi bidang pemberdayaan masyarakat dan pembangunan yang ditindaklanjuti	Persen	100,00	100,00	100,00	100,00	30,80	100,00	30,80	Sangat Tinggi	KECAMATAN CEPOGO
	Prosentasi Stimulus bagi masyarakat miskin berpenghasilan rendah desa/kelurahan yang tepat sasaran di lingkup kecamatan(program kemiskinan)	Persen	100	100	100	100,00	11,24	100,00	11,24	Sangat Rendah	KECAMATAN CEPOGO
PROGRAM PEMBINAAN DAN PENGAWASAN PEMERINTAHAN DESA	Presentase Hasil Pembinaan dan pengawasan pemerintahan desa yang di tindak lanjuti	Persen	100,00	100,00	100,00	100,00	27,33	100,00	27,33	Sangat Tinggi	KECAMATAN CEPOGO
KECAMATAN ANDONG											
PROGRAM PENYELENGGARAAN PEMERINTAHAN DAN PELAYANAN PUBLIK	Prosentase layanan Publik Kecamatan tepat waktu	Persen	89,00	87,00	88,00	87,00	19,75	100,00	22,44	Tinggi	KECAMATAN ANDONG
PROGRAM KOORDINASI KETENTRAMAN DAN KETERTIBAN UMUM	Prosentase koordinasi ketentraman dan ketertiban umum yang ditindaklanjuti	Persen	100,00	100,00	100,00	100,0	30,77	100,00	30,77	Sangat Tinggi	KECAMATAN ANDONG
PROGRAM PENYELENGGARAAN URUSAN PEMERINTAHAN UMUM	Prosentase koordinasi Pemerintahan Umum yang ditindaklanjuti	Persen	100,00	100,00	100,00	100,0	9,47	100,00	9,47	Sangat Rendah	KECAMATAN ANDONG

Balai Sertifikasi Elektronik
Dokumen ini telah ditandatangani secara digital menggunakan sertifikat elektronik yang diterbitkan oleh Balai Sertifikasi Elektronik (BSrE), BSSN.

Program	Indikator Kinerja	Satuan	Target pada Akhir Tahun Perencanaan	Target RPJMD-RKPD		Realisasi RPJMD-RKPD		Tingkat Capaian RPJMD-RKPD (%)		Kriteria Penilaian	Penanggung Jawab
				2024	2025	2024	2025 (TW I)	2024	2025 (TW I)		
			K	K	K	K	K	K	K		
1	2	3	4	5	6	7	8	9	10	11	12
PROGRAM PEMBERDAYAAN MASYARAKAT DESA DAN KELURAHAN	Prosentase hasil koordinasi bidang pemberdayaan masyarakat dan pembangunan yang ditindaklanjuti	Persen	100,00	100,00	100,00	100,00	43,33	100,00	43,33	Sangat Tinggi	KECAMATAN ANDONG
	Prosentasi stimulus bagi masyarakat miskin berpenghasilan rendah desa/kelurahan yang tepat sasaran di lingkup kecamatan (program kemiskinan)	Persen	100,00	100,00	100,00	100,00	21,09	100,00	21,09	Tinggi	KECAMATAN ANDONG
PROGRAM PEMBINAAN DAN PENGAWASAN PEMERINTAHAN DESA	Prosentase Hasil Pembinaan dan Pengawasan Pemerintahan Desa yang ditindaklanjuti	Persen	100,00	100,00	100,00	100,0	25,00	100,00	25,00	Sangat Tinggi	KECAMATAN ANDONG
KECAMATAN BOYOLALI											
PROGRAM PENYELENGGARAAN PEMERINTAHAN DAN PELAYANAN PUBLIK	Persentase layanan publik kecamatan tepat waktu	Persen	89	87,00	88,00	87,00	6,48	100,00	7,36	Sangat Rendah	KECAMATAN BOYOLALI
PROGRAM KOORDINASI KETENTRAMAN DAN KETERTIBAN UMUM	Persentase koordinasi ketentraman dan ketertiban umum yang ditindaklanjuti	Prosentase	89	87	88	87,00	20,08	100,00	22,82	Sangat Tinggi	KECAMATAN BOYOLALI
PROGRAM PENYELENGGARAAN URUSAN PEMERINTAHAN UMUM	Persentase koordinasi pemerintahan umum yang ditindaklanjuti	Persen	100,00	100,00	100,00	100,00	12,71	100,00	12,71	Sangat Rendah	KECAMATAN BOYOLALI
PROGRAM PEMBERDAYAAN MASYARAKAT DESA DAN KELURAHAN	Persentase hasil koordinasi bidang pemberdayaan masyarakat dan pembangunan yang ditindaklanjuti	Persen	100,00	100,00	100,00	100,00	62,04	100,00	62,04	Sangat Tinggi	KECAMATAN BOYOLALI
	Prosentasi Stimulus bagi masyarakat miskin berpenghasilan rendah desa/kelurahan yang tepat sasaran di lingkup kecamatan (program kemiskinan)	Persen	100	100	100	100,00	25,00	100,00	25,00	Sangat Tinggi	KECAMATAN BOYOLALI
PROGRAM PEMBINAAN DAN PENGAWASAN PEMERINTAHAN DESA	Presentase Hasil Pembinaan dan Pengawasan Pemerintahan Desa yang di tindak lanjuti	Persen	100,00	100,00	100,00	100,00	23,72	100,00	23,72	Sangat Tinggi	KECAMATAN BOYOLALI
KECAMATAN SAWIT											
PROGRAM PENYELENGGARAAN PEMERINTAHAN DAN PELAYANAN PUBLIK	Persentase layanan publik kecamatan tepat waktu	Persen	89,00	87,00	88,00	87,00	8,92	100,00	10,14	Sangat Rendah	KECAMATAN SAWIT
PROGRAM KOORDINASI KETENTRAMAN DAN KETERTIBAN UMUM	Persentase koordinasi ketentraman dan ketertiban umum yang ditindaklanjuti	Persen	100,00	100,00	100,00	100,00	30,77	100,00	30,77	Sangat Tinggi	KECAMATAN SAWIT

Balai Sertifikasi Elektronik
Dokumen ini telah ditandatangani secara digital menggunakan sertifikat elektronik yang diterbitkan oleh Balai Sertifikasi Elektronik (BSrE), BSSN.

Program	Indikator Kinerja	Satuan	Target pada Akhir Tahun Perencanaan	Target RPJMD-RKPD		Realisasi RPJMD-RKPD		Tingkat Capaian RPJMD-RKPD (%)		Kriteria Penilaian	Penanggung Jawab
				2024	2025	2024	2025 (TW I)	2024	2025 (TW I)		
			K	K	K	K	K	K	K		
1	2	3	4	5	6	7	8	9	10	11	12
PROGRAM PENYELENGGARAAN URUSAN PEMERINTAHAN UMUM	Persentase koordinasi pemerintahan umum yang ditindaklanjuti	Persen	100,00	100,00	100,00	100,00	14,58	100,00	14,58	Rendah	KECAMATAN SAWIT
PROGRAM PEMBERDAYAAN MASYARAKAT DESA DAN KELURAHAN	Persentase hasil koordinasi bidang pemberdayaan masyarakat dan pembangunan yang ditindaklanjuti	Persen	100,00	100,00	100,00	100,00	31,23	100,00	31,23	Sangat Tinggi	KECAMATAN SAWIT
	Prosentasi Stimulus bagi masyarakat miskin berpenghasilan rendah desa/kelurahan yang tepat sasaran di lingkup kecamatan(program kemiskinan)	Persen	100,00	100,00	100,00	100,00	34,34	100,00	34,34	Sangat Tinggi	KECAMATAN SAWIT
PROGRAM PEMBINAAN DAN PENGAWASAN PEMERINTAHAN DESA	Presentase Hasil Pembinaan dan pengawasan pemerintahan desa yang di tindak lanjuti	Persen	100,00	100,00	100,00	100,00	41,35	100,00	41,35	Sangat Tinggi	KECAMATAN SAWIT
KECAMATAN SAMBI											
PROGRAM PENYELENGGARAAN PEMERINTAHAN DAN PELAYANAN PUBLIK	Persentase layanan publik Kecamatan tepat waktu	Persen	89,00	87,00	88,00	87,00	8,92	100,00	10,14	Sangat Rendah	KECAMATAN SAMBI
PROGRAM KOORDINASI KETENTRAMAN DAN KETERTIBAN UMUM	Persentase koordinasi ketentraman dan ketertiban umum yang di tindaklanjuti	Persen	100,00	100,00	100,00	100,00	23,08	100,00	23,08	Sangat Tinggi	KECAMATAN SAMBI
PROGRAM PENYELENGGARAAN URUSAN PEMERINTAHAN UMUM	Persentase koordinasi pemerintahan umum yang ditindaklanjuti	Persen	100,00	100,00	100,00	100,00	46,25	100,00	46,25	Sangat Tinggi	KECAMATAN SAMBI
PROGRAM PEMBERDAYAAN MASYARAKAT DESA DAN KELURAHAN	Persentase hasil koordinasi bidang pemberdayaan masyarakat dan pembangunan yang ditindaklanjuti	Persen	100,00	100,00	100,00	100,00	19,78	100,00	19,78	Sangat Rendah	KECAMATAN SAMBI
	Prosentasi Stimulus bagi masyarakat miskin berpenghasilan rendah desa/kelurahan yang tepat sasaran di lingkup kecamatan(program kemiskinan)	Persen	100,00	100,00	100,00	100,00	25,49	100,00	25,49	Sangat Tinggi	KECAMATAN SAMBI
PROGRAM PEMBINAAN DAN PENGAWASAN PEMERINTAHAN DESA	Presentase Hasil Pembinaan dan pengawasan pemerintahan desa yang di tindak lanjuti	Persen	100,00	100,00	100,00	100,00	35,79	100,00	35,79	Sangat Tinggi	KECAMATAN SAMBI
KECAMATAN BANYUDONO											
PROGRAM PENYELENGGARAAN PEMERINTAHAN DAN PELAYANAN PUBLIK	Persentase layanan publik kecamatan tepat waktu	Persen	89	87	88	87,00	49,62	100,00	56,39	Sangat Tinggi	KECAMATAN BANYUDONO
PROGRAM KOORDINASI KETENTRAMAN DAN KETERTIBAN UMUM	Persentase koordinasi ketentraman dan ketertiban umum yang ditindaklanjuti	Persen	100,00	100,00	100,00	100,00	23,08	100,00	23,08	Sangat Tinggi	KECAMATAN BANYUDONO

Balai Sertifikasi Elektronik
Dokumen ini telah ditandatangani secara digital menggunakan sertifikat elektronik yang diterbitkan oleh Balai Sertifikasi Elektronik (BSrE), BSSN.

Program	Indikator	Satuan	Target pada Akhir Tahun Perencanaan	Target RPJMD-RKPD		Realisasi RPJMD-RKPD		Tingkat Capaian RPJMD-RKPD (%)		Kriteria Penilaian	Penanggung Jawab
	Kinerja			2024	2025	2024	2025 (TW I)	2024	2025 (TW I)		
			K	K	K	K	K	K	K		
1	2	3	4	5	6	7	8	9	10	11	12
PROGRAM PENYELENGGARAAN URUSAN PEMERINTAHAN UMUM	Persentase koordinasi pemerintahan umum yang ditindaklanjuti	Persen	100,00	100,00	100,00	100,00	39,20	100,00	39,20	Sangat Tinggi	KECAMATAN BANYUDONO
PROGRAM PEMBERDAYAAN MASYARAKAT DESA DAN KELURAHAN	Persentase hasil koordinasi bidang pemberdayaan masyarakat dan pembangunan yang ditindaklanjuti	Persen	100,00	100,00	100,00	100,00	23,14	100,00	23,14	Sangat Tinggi	KECAMATAN BANYUDONO
	Prosentase Stimulus bagi masyarakat miskin berpenghasilan rendah desa/kelurahan yang tepat sasaran di lingkup kecamatan(program kemiskinan)	Persen	100	100	100	100,00	12,98	100,00	12,98	Sangat Rendah	KECAMATAN BANYUDONO
PROGRAM PEMBINAAN DAN PENGAWASAN PEMERINTAHAN DESA	Presentase Hasil Pembinaan dan pengawasan pemerintahan desa yang di tindak lanjuti	Persen	100,00	100,00	100,00	100,00	28,46	100,00	28,46	Sangat Tinggi	KECAMATAN BANYUDONO
KECAMATAN SIMO											
PROGRAM PENYELENGGARAAN PEMERINTAHAN DAN PELAYANAN PUBLIK	Persentase layanan publik kecamatan tepat waktu	Persen	89,00	87,00	88,00	87,00	6,77	100,00	7,69	Sangat Rendah	KECAMATAN SIMO
PROGRAM KOORDINASI KETENTRAMAN DAN KETERTIBAN UMUM	Persentase koordinasi ketentraman dan ketertiban umum yang ditindaklanjuti	Persen	100,00	100,00	100,00	100,00	30,77	100,00	30,77	Sangat Tinggi	KECAMATAN SIMO
PROGRAM PEMBERDAYAAN MASYARAKAT DESA DAN KELURAHAN	Persentase hasil koordinasi bidang pemberdayaan masyarakat dan pembangunan yang ditindaklanjuti	Persen	100,00	100,00	100,00	100,00	28,09	100,00	28,09	Sangat Tinggi	KECAMATAN SIMO
	Prosentasi Stimulus bagi masyarakat miskin berpenghasilan rendah desa/kelurahan yang tepat sasaran di lingkup kecamatan(program kemiskinan)	Persen	100,00	100,00	100,00	100,00	20,59	100,00	20,59	Tinggi	KECAMATAN SIMO
PROGRAM PENYELENGGARAAN URUSAN PEMERINTAHAN UMUM	Persentase koordinasi pemerintahan umum yang ditindaklanjuti	Persen	100,00	100,00	100,00	100,00	22,58	100,00	22,58	Sangat Tinggi	KECAMATAN SIMO
PROGRAM PEMBINAAN DAN PENGAWASAN PEMERINTAHAN DESA	Presentase Hasil Pembinaan dan pengawasan pemerintahan desa yang di tindak lanjuti	Persen	100,00	100,00	100,00	100,00	23,08	100,00	23,08	Sangat Tinggi	KECAMATAN SIMO
KECAMATAN NOGOSARI											
PROGRAM PENYELENGGARAAN PEMERINTAHAN DAN PELAYANAN PUBLIK	Persentase layanan publik kecamatan tepat waktu	Persen	89,00	87,00	88,00	87,00	13,78	100,00	15,66	Rendah	KECAMATAN NOGOSARI
PROGRAM PENYELENGGARAAN URUSAN PEMERINTAHAN UMUM	Persentase koordinasi pemerintahan umum yang ditindaklanjuti	Persen	100,00	100,00	100,00	100,00	11,70	100,00	11,70	Sangat Rendah	KECAMATAN NOGOSARI

Balai Sertifikasi Elektronik
Dokumen ini telah ditandatangani secara digital menggunakan sertifikat elektronik yang diterbitkan oleh Balai Sertifikasi Elektronik (BSrE), BSSN.

Program	Indikator	Satuan	Target pada Akhir Tahun Perencanaan	Target RPJMD-RKPD		Realisasi RPJMD-RKPD		Tingkat Capaian RPJMD-RKPD (%)		Kriteria Penilaian	Penanggung Jawab
	Kinerja			2024	2025	2024	2025 (TW I)	2024	2025 (TW I)		
			K	K	K	K	K	K	K		
1	2	3	4	5	6	7	8	9	10	11	12
PROGRAM PEMBERDAYAAN MASYARAKAT DESA DAN KELURAHAN	Persentase hasil koordinasi bidang pemberdayaan masyarakat dan pembangunan yang ditindaklanjuti	Persen	100,00	100,00	100,00	100,00	29,21	100,00	29,21	Sangat Tinggi	KECAMATAN NOGOSARI
	Prosentasi Stimulus bagi masyarakat miskin berpenghasilan rendah desa/kelurahan yang tepat sasaran di lingkup kecamatan(program kemiskinan)	Persen	100,00	100,00	100,00	100,00	27,43	100,00	27,43	Sangat Tinggi	KECAMATAN NOGOSARI
PROGRAM PEMBINAAN DAN PENGAWASAN PEMERINTAHAN DESA	Presentase Hasil Pembinaan dan pengawasan pemerintahan desa yang di tindak lanjuti	Persen	100,00	100,00	100,00	100,00	24,92	100,00	24,92	Sangat Tinggi	KECAMATAN NOGOSARI
PROGRAM KOORDINASI KETENTRAMAN DAN KETERTIBAN UMUM	Persentase koordinasi ketentraman dan ketertiban umum yang ditindaklanjuti	Persen	100,00	100,00	100,00	100,00	30,77	100,00	30,77	Sangat Tinggi	KECAMATAN NOGOSARI
KECAMATAN KARANGGEDE											
PROGRAM PENYELENGGARAAN PEMERINTAHAN DAN PELAYANAN PUBLIK	Persentase layanan publik kecamatan tepat waktu	Persen	89,00	87,00	88,00	87,00	8,29	100,00	9,42	Sangat Rendah	KECAMATAN KARANGGEDE
PROGRAM KOORDINASI KETENTRAMAN DAN KETERTIBAN UMUM	Prosentase koordinasi ketentraman dan ketertiban umum yang ditindaklanjuti	Persen	100,00	100,00	100,00	100,00	30,77	100,00	30,77	Sangat Tinggi	KECAMATAN KARANGGEDE
PROGRAM PENYELENGGARAAN URUSAN PEMERINTAHAN UMUM	Persentase koordinasi pemerintahan umum yang ditindaklanjuti	Persen	100,00	100,00	100,00	100,00	16,86	100,00	16,86	Sedang	KECAMATAN KARANGGEDE
PROGRAM PEMBERDAYAAN MASYARAKAT DESA DAN KELURAHAN	persentase hasil koordinasi bidang pemberdayaan masyarakat dan pembangunan yang ditindaklanjuti	Persen	100,00	100,00	100,00	100,00	29,06	100,00	29,06	Sangat Tinggi	KECAMATAN KARANGGEDE
	Prosentasi stimulus bagi masyarakat miskin berpenghasilan rendah desa/kelurahan yang tepat sasaran di lingkup kecamatan (program kemiskinan)	Persen	100,00	100,00	100,00	100,00	21,44	100,00	21,44	Tinggi	KECAMATAN KARANGGEDE
PROGRAM PEMBINAAN DAN PENGAWASAN PEMERINTAHAN DESA	Persentase Hasil Pembinaan dan pengawasan pemerintahan desa yang ditindaklanjuti	Persen	100,00	100,00	100,00	100,00	23,46	100,00	23,46	Sangat Tinggi	KECAMATAN KARANGGEDE
KECAMATAN KLEGO											
PROGRAM PENYELENGGARAAN PEMERINTAHAN DAN PELAYANAN PUBLIK	Persentase layanan publik kecamatan tepat waktu	Persen	89,00	87,00	88,00	87,00	6,69	100,00	7,60	Sangat Rendah	KECAMATAN KLEGO

Balai Sertifikasi Elektronik
Dokumen ini telah ditandatangani secara digital menggunakan sertifikat elektronik yang diterbitkan oleh Balai Sertifikasi Elektronik (BSrE), BSSN.

Program	Indikator Kinerja	Satuan	Target pada Akhir Tahun Perencanaan	Target RPJMD-RKPD		Realisasi RPJMD-RKPD		Tingkat Capaian RPJMD-RKPD (%)		Kriteria Penilaian	Penanggung Jawab
				2024	2025	2024	2025 (TW I)	2024	2025 (TW I)		
			K	K	K	K	K	K	K		
1	2	3	4	5	6	7	8	9	10	11	12
PROGRAM KOORDINASI KETENTRAMAN DAN KETERTIBAN UMUM	Persentase koordinasi ketentraman dan ketertiban umum yang ditindaklanjuti	Persen	100,00	100,00	100,00	100,00	23,08	100,00	23,08	Sangat Tinggi	KECAMATAN KLEGO
PROGRAM PENYELENGGARAAN URUSAN PEMERINTAHAN UMUM	persentase koordinasi pemerintahan umum yang ditindaklanjuti	Persen	100,00	100,00	100,00	100,00	12,31	100,00	12,31	Sangat Rendah	KECAMATAN KLEGO
PROGRAM PEMBERDAYAAN MASYARAKAT DESA DAN KELURAHAN	prosentase stimulus bagi masyarakat miskin berpenghasilan rendah desa/ kelurahan yang tepat sasaran dilingkup kecamatan (program kemiskinan)	Persen	100,00	100,00	100,00	100,00	35,82	100,00	35,82	Sangat Tinggi	KECAMATAN KLEGO
	Persentase hasil koordinasi bidang pemberdayaan masyarakat dan pembangunan yang ditindaklanjuti	Persen	100,00	100,00	100,00	100,00	23,33	100,00	23,33	Sangat Tinggi	KECAMATAN KLEGO
PROGRAM PEMBINAAN DAN PENGAWASAN PEMERINTAHAN DESA	Presentase Hasil Pembinaan dan pengawasan pemerintahan desa yang di tindak lanjuti	Persen	100,00	100,00	100,00	100,00	23,78	100,00	23,78	Sangat Tinggi	KECAMATAN KLEGO
KECAMATAN KEMUSU											
PROGRAM PENYELENGGARAAN PEMERINTAHAN DAN PELAYANAN PUBLIK	Persentase layanan publik kecamatan tepat waktu	Persen	89,00	87,00	88,00	87,0	21,19	100,00	24,08	Sangat Tinggi	KECAMATAN KEMUSU
PROGRAM KOORDINASI KETENTRAMAN DAN KETERTIBAN UMUM	Persentase koordinasi ketentraman dan ketertiban umum yang ditindaklanjuti	Persen	100,00	100,00	100,00	100,00	23,08	100,00	23,08	Sangat Tinggi	KECAMATAN KEMUSU
PROGRAM PENYELENGGARAAN URUSAN PEMERINTAHAN UMUM	Persentase koordinasi pemerintahan umum yang ditindaklanjuti	Persen	100,00	100,00	100,00	100,00	38,49	100,00	38,49	Sangat Tinggi	KECAMATAN KEMUSU
PROGRAM PEMBERDAYAAN MASYARAKAT DESA DAN KELURAHAN	Prosentasi hasil koordinasi bidang pemberdayaan masyarakat dan pembangunan yang ditindak lanjuti	Persen	100,00	100,00	100,00	100,00	18,80	100,00	18,80	Sedang	KECAMATAN KEMUSU
	Prosentasi stimulus bagi msyarakat miskin berpenghasilan rendah desa/kelurahan yang tepat sasaran dilingkup kecamatan (program kemiskinan)	Persen	100,00	100,00	100,00	100,00	16,32	100,00	16,32	Rendah	KECAMATAN KEMUSU
PROGRAM PEMBINAAN DAN PENGAWASAN PEMERINTAHAN DESA	Presentase Hasil Pembinaan dan pengawasan pemerintahan desa yang di tindak lanjuti	Persen	100,00	100,00	100,00	100,00	32,44	100,00	32,44	Sangat Tinggi	KECAMATAN KEMUSU
KECAMATAN GLADAGSARI											

Balai Sertifikasi Elektronik
Dokumen ini telah ditandatangani secara digital menggunakan sertifikat elektronik yang diterbitkan oleh Balai Sertifikasi Elektronik (BSrE), BSSN.

Program	Indikator Kinerja	Satuan	Target pada Akhir Tahun Perencanaan	Target RPJMD-RKPD		Realisasi RPJMD-RKPD		Tingkat Capaian RPJMD-RKPD (%)		Kriteria Penilaian	Penanggung Jawab
				2024	2025	2024	2025 (TW I)	2024	2025 (TW I)		
			K	K	K	K	K	K	K		
1	2	3	4	5	6	7	8	9	10	11	12
PROGRAM PENYELENGGARAAN PEMERINTAHAN DAN PELAYANAN PUBLIK	Persentase layanan publik kecamatan tepat waktu	Persen	89	87	88	87,00	8,27	100,00	9,40	Sangat Rendah	KECAMATAN GLADAGSARI
PROGRAM PEMBERDAYAAN MASYARAKAT DESA DAN KELURAHAN	Prosentasi Stimulus bagi masyarakat miskin berpenghasilan rendah desa/kelurahan yang tepat sasaran di lingkup kecamatan(program kemiskinan)	Persen	100	100	100	100,00	27,08	100,00	27,08	Sangat Tinggi	KECAMATAN GLADAGSARI
	Persentase hasil koordinasi bidang pemberdayaan masyarakat dan pembangunan yang ditindaklanjuti	Persen	100	100	100	100,00	23,59	100,00	23,59	Sangat Tinggi	KECAMATAN GLADAGSARI
PROGRAM KOORDINASI KETENTRAMAN DAN KETERTIBAN UMUM	Persentase Koordinasi Ketentraman dan Ketertiban Umum yang ditindaklanjuti	Persen	100	100	100	100,00	30,77	100,00	30,77	Sangat Tinggi	KECAMATAN GLADAGSARI
PROGRAM PENYELENGGARAAN URUSAN PEMERINTAHAN UMUM	Persentase koodinasi Pemerintahan Umum yang ditindaklanjuti	Persen	100	100	100	100	15,86	100,00	15,86	Rendah	KECAMATAN GLADAGSARI
PROGRAM PEMBINAAN DAN PENGAWASAN PEMERINTAHAN DESA	Presentase Hasil Pembinaan dan Pengawasan Pemerintahan Desa yang ditindak Lanjuti	Persen	100	100	100	100,00	23,76	100,00	23,76	Sangat Tinggi	KECAMATAN GLADAGSARI
KECAMATAN JUWANGI											
PROGRAM PENYELENGGARAAN PEMERINTAHAN DAN PELAYANAN PUBLIK	Persentase layanan publik kecamatan tepat waktu	Persen	89,00	87,00	88,00	87,00	8,82	100,00	10,02	Sangat Rendah	KECAMATAN JUWANGI
PROGRAM KOORDINASI KETENTRAMAN DAN KETERTIBAN UMUM	Persentase koordinasi ketentraman dan ketertiban umum yang ditindaklanjuti	Persen	100,00	100,00	100,00	100,0	30,77	100,00	30,77	Sangat Tinggi	KECAMATAN JUWANGI
PROGRAM PENYELENGGARAAN URUSAN PEMERINTAHAN UMUM	Persentase koordinasi pemerintahan umum yang ditindaklanjuti	Persen	100,00	100,00	100,00	100,00	32,19	100,00	32,19	Sangat Tinggi	KECAMATAN JUWANGI
PROGRAM PEMBERDAYAAN MASYARAKAT DESA DAN KELURAHAN	Persentase hasil koordinasi bidang pemberdayaan masyarakat dan pembangunan yang ditindaklanjuti	Persen	100,00	100,00	100,00	100,0	43,70	100,00	43,70	Sangat Tinggi	KECAMATAN JUWANGI
	Prosentasi Stimulus bagi masyarakat miskin berpenghasilan rendah desa/kelurahan yang tepat sasaran di lingkup kecamatan(program kemiskinan)	Persen	100,00	100,00	100,00	100,0	17,74	100,00	17,74	Sedang	KECAMATAN JUWANGI
PROGRAM PEMBINAAN DAN PENGAWASAN PEMERINTAHAN DESA	Presentase Hasil Pembinaan dan Pengawasan Pemerintahan Desa yang di tindak lanjuti	Persen	100	100	100	100,0	37,40	100,00	37,40	Sangat Tinggi	KECAMATAN JUWANGI
KECAMATAN MOJOSONGO											

Balai Sertifikasi Elektronik
Dokumen ini telah ditandatangani secara digital menggunakan sertifikat elektronik yang diterbitkan oleh Balai Sertifikasi Elektronik (BSrE), BSSN.

Program	Indikator Kinerja	Satuan	Target pada Akhir Tahun Perencanaan	Target RPJMD-RKPD		Realisasi RPJMD-RKPD		Tingkat Capaian RPJMD-RKPD (%)		Kriteria Penilaian	Penanggung Jawab
				2024	2025	2024	2025 (TW I)	2024	2025 (TW I)		
			K	K	K	K	K	K	K		
1	2	3	4	5	6	7	8	9	10	11	12
PROGRAM PENYELENGGARAAN PEMERINTAHAN DAN PELAYANAN PUBLIK	Persentase layanan publik kecamatan tepat waktu	Persen	89	87	88	87,00	22,22	100,00	25,25	Sangat Tinggi	KECAMATAN MOJOSONGO
PROGRAM KOORDINASI KETENTRAMAN DAN KETERTIBAN UMUM	Persentase koordinasi ketentraman dan ketertiban umum yang ditindaklanjuti	Persen	100	100	100	100,00	11,00	100,00	11,00	Sangat Rendah	KECAMATAN MOJOSONGO
PROGRAM PENYELENGGARAAN URUSAN PEMERINTAHAN UMUM	Persentase koordinasi pemerintahan umum yang ditindaklanjuti	Persen	100,00	100,00	100,00	100,00	0,21	100,00	0,21	Sangat Rendah	KECAMATAN MOJOSONGO
PROGRAM PEMBERDAYAAN MASYARAKAT DESA DAN KELURAHAN	Persentase hasil koordinasi bidang pemberdayaan masyarakat dan pembangunan yang ditindaklanjuti	Persen	100,00	100,00	100,00	100,00	30,54	100,00	30,54	Sangat Tinggi	KECAMATAN MOJOSONGO
	Presentase stimulus bagi masyarakat miskin/ berpenghasilan rendah desa/ kelurahan yang tepat sasaran di lingkup kecamatan (Program Kemiskinan)	Persen	100,00	100,00	100,00	100,00	29,87	100,00	29,87	Sangat Tinggi	KECAMATAN MOJOSONGO
PROGRAM PEMBINAAN DAN PENGAWASAN PEMERINTAHAN DESA	Persentase hasil Pembinaan dan pengawasan pemerintahan desa yang di tindaklanjuti	Persen	100,00	100,00	100,00	100,00	23,61	100,00	23,61	Sangat Tinggi	KECAMATAN MOJOSONGO
KECAMATAN TAMANSARI											
PROGRAM PENYELENGGARAAN PEMERINTAHAN DAN PELAYANAN PUBLIK	Persentase layanan publik kecamatan tepat waktu	Nilai	89	87	88	87	36,02	100,00	40,93	Sangat Tinggi	KECAMATAN TAMANSARI
PROGRAM KOORDINASI KETENTRAMAN DAN KETERTIBAN UMUM	Persentase koordinasi ketentraman dan ketertiban umum yang ditindaklanjuti	Persen	100	100	100	100	30,77	100,00	30,77	Sangat Tinggi	KECAMATAN TAMANSARI
PROGRAM PENYELENGGARAAN URUSAN PEMERINTAHAN UMUM	Persentase koordinasi pemerintahan umum yang ditindaklanjuti	Persen	100	100	100	100	10,00	100,00	10,00	Sangat Rendah	KECAMATAN TAMANSARI
PROGRAM PEMBERDAYAAN MASYARAKAT DESA DAN KELURAHAN	Persentase hasil koordinasi bidang pemberdayaan masyarakat dan pembangunan yang ditindaklanjuti	Persen	100	100	100	100	30,79	100,00	30,79	Sangat Tinggi	KECAMATAN TAMANSARI
	Prosentasi Stimulus bagi masyarakat miskin berpenghasilan rendah desa/kelurahan yang tepat sasaran di lingkup kecamatan (program kemiskinan)	Persen	100	100	100	100	24,62	100,00	24,62	Sangat Tinggi	KECAMATAN TAMANSARI
PROGRAM PEMBINAAN DAN PENGAWASAN PEMERINTAHAN DESA	Presentase Hasil Pembinaan dan pengawasan pemerintahan desa yang di tindak lanjuti	Persen	100	100	100	100	26,28	100,00	26,28	Sangat Tinggi	KECAMATAN TAMANSARI

Balai Sertifikasi Elektronik
Dokumen ini telah ditandatangani secara digital menggunakan sertifikat elektronik yang diterbitkan oleh Balai Sertifikasi Elektronik (BSrE), BSSN.

Program	Indikator Kinerja	Satuan	Target pada Akhir Tahun Perencanaan	Target RPJMD-RKPD		Realisasi RPJMD-RKPD		Tingkat Capaian RPJMD-RKPD (%)		Kriteria Penilaian	Penanggung Jawab
				2024	2025	2024	2025 (TW I)	2024	2025 (TW I)		
			K	K	K	K	K	K	K		
1	2	3	4	5	6	7	8	9	10	11	12
KECAMATAN WONOSAMODRO											
PROGRAM PENYELENGGARAAN PEMERINTAHAN DAN PELAYANAN PUBLIK	Persentase layanan publik kecamatan tepat waktu	Persen	89,00	87,00	88,00	87,00	8,82	100,00	10,02	Sangat Rendah	KECAMATAN WONOSAMODRO
PROGRAM KOORDINASI KETENTRAMAN DAN KETERTIBAN UMUM	Persentase koordinasi ketentraman dan ketertiban umum yang ditindaklanjuti	Persen	100,00	100,00	100,00	100,00	30,77	100,00	30,77	Sangat Tinggi	KECAMATAN WONOSAMODRO
PROGRAM PENYELENGGARAAN URUSAN PEMERINTAHAN UMUM	Persentase koordinasi pemerintahan umum yang ditindaklanjuti	Persen	100,00	100,00	100,00	100,00	22,90	100,00	22,90	Sangat Tinggi	KECAMATAN WONOSAMODRO
PROGRAM PEMBERDAYAAN MASYARAKAT DESA DAN KELURAHAN	Persentase hasil koordinasi bidang pemberdayaan masyarakat dan pembangunan yang ditindaklanjuti	Persen	100,00	100,00	100,00	100,00	25,38	100,00	25,38	Sangat Tinggi	KECAMATAN WONOSAMODRO
	Prosentasi Stimulus bagi masyarakat miskin berpenghasilan rendah desa/kelurahan yang tepat sasaran di lingkup kecamatan(program kemiskinan)	Persen	100,00	100,00	100,00	100,00	28,01	100,00	28,01	Sangat Tinggi	KECAMATAN WONOSAMODRO
PROGRAM PEMBINAAN DAN PENGAWASAN PEMERINTAHAN DESA	Presentase Hasil Pembinaan dan pengawasan pemerintahan desa yang di tindak lanjuti	Persen	100,00	100,00	100,00	100,00	34,01	100,00	34,01	Sangat Tinggi	KECAMATAN WONOSAMODRO

Sumber: Olah Data Bapperida, 2025

Balai Sertifikasi Elektronik
Dokumen ini telah ditandatangani secara digital menggunakan sertifikat elektronik yang diterbitkan oleh Balai Sertifikasi Elektronik (BSrE), BSSN.

Pada unsur kewilayahan (khususnya di kecamatan) kebanyakan capaian masih masuk dalam kriteria sangat rendah yang dinotifikasikan kotak berwarna merah karena program tersebut rencananya akan dilaksanakan pada triwulan dua sampai dengan empat sehingga pada triwulan satu belum bisa terekam dengan sempurna capaiannya.

2.2 Permasalahan Pembangunan Daerah

Permasalahan pembangunan daerah merupakan "*gap expectation*" antara kinerja pembangunan yang dicapai saat ini dengan yang direncanakan, serta antara rencana pencapaian dengankondisi nyata saat perencanaan disusun. Identifikasi permasalahan pembangunan daerah umumnya timbul dari potensi kekuatan yang belum dioptimalkan, kelemahan yang tidak diatasi, peluang yang tidak dimanfaatkan, dan ancaman yang tidak diantisipasi.

Identifikasi permasalahan pembangunan daerah dilakukan dengan berdasarkan hasil gambaran umum kondisi daerah dari aspek geografi, demografi, kesejahteraan masyarakat, pelayanan umum dan daya saing daerah, serta mengacu pada hasil evaluasi RKPD Tahun 2024. Secara umum, permasalahan pokok masih rendahnya capaian indikator kinerja program pembangunan daerah di Kabupaten Boyolali tersaji dalam tabel berikut:

Tabel II. 14 Permasalahan Pokok Masih Rendahnya Capaian Indikator Kinerja Program Pembangunan Daerah Di Kabupaten Boyolali Tahun 2024

No.	Bidang	Program	Indikator Kinerja	Masalah Pokok
1.	Kesehatan	Program Pemenuhan Upaya Kesehatan Perorangan Dan Upaya Kesehatan Masyarakat	Persentase balita gizi kurang	- Pola asuh yang kurang tepat dalam pemberian nutrisi kepada bayi dan balita - Tingkat pendidikan dan pengetahuan orang tua terkait pemenuhan gizi seimbang pada anak masih rendah (anggapan bahwa makanan bergizi seimbang tidak disukai oleh anak balita)
2.	Koperasi, Usaha Kecil, dan Menengah	Program Pengembangan UMKM	Persentase peningkatan SDM Pelaku UMKM yang terlatih	Keterbatasan Anggaran yang tersedia. Pada Tahun 2022 dan 2023 mendapatkan alokasi dana DAK dan pada tahun 2024 hanya mendapatkan anggaran perubahan APBD dan DBHCHT sehingga presentase pelaku UMKM yang terlatih menurun.
3.	Kelautan dan Perikanan	Program Pengelolaan Perikanan Tangkap	Produksi ikan tangkap	- Adanya musim kemarau yang panjang tahun 2024 (selama 8 bulan berturut turut) yang mengakibatkan gangguan siklus alami induk ikan sehingga tidak dapat bereproduksi dengan layak/sempurna di perairan umum hal ini mengakibatkan jumlah hasil tangkapan ikan di perairan umum (waduk) menurun di tahun 2024 - Pembukaan pintu air di waduk kedungombo, waduk cengklik dan waduk bade guna memenuhi supplay air kegiatan pertanian disekitar waduk karena stok air

Balai Sertifikasi Elektronik
Dokumen ini telah ditandatangani secara digital menggunakan sertifikat elektronik yang diterbitkan oleh Balai Sertifikasi Elektronik (BSrE), BSSN.

No.	Bidang	Program	Indikator Kinerja	Masalah Pokok
				waduk merupakan cadangan air untuk mengantisipasi gagal panen usaha pertanian tapi di sisi lain menyebabkan sangat berkurangnya daerah tangkapan ikan di waduk (hal ini termasuk buah simalakama bagi produksi pertanian dan perikanan)
4.	Pertanian	Program Penyediaan Dan Pengembangan Sarana Pertanian	Produktifitas pertanian Jahe per ha/tahun	- Curah hujan yang cukup tinggi pada awal tahun 2024 menyebabkan jahe terkena busuk umbi sehingga akhirnya dibongkar dan beralih ke tanaman padi, jagung atau komoditas lainnya - Bibit yang digunakan kurang baik sehingga banyak yang gagal tumbuh - Serangan Organisme Pengganggu Tanaman berupa uret yang menyerang perakaran tanaman sehingga tanaman menjadi layu, daun menguning dan akhirnya kering - Kurangnya pemeliharaan/perawatan pada penanaman jahe malah terkadang hanya dibiarkan tumbuh saja tanpa adanya pemeliharaan rutin - Musim hujan yang mundur menyebabkan jahe yang ada di tanah menjadi gembos/kopong sehingga menurunkan kualitas benih jahe dan dapat mengakibatkan jahe gagal tumbuh

Sumber : Olah Data Bapperida, 2025

2.3 Strategi dan Intervensi Pencapaian Target Indikator Kinerja Program Tahun 2025

Berdasarkan hasil Evaluasi RKPD TW I Tahun 2025, untuk pengendalian pelaksanaan program pembangunan daerah agar indikator kinerja program tercapai sesuai dengan target yang telah ditetapkan, ditetapkan beberapa upaya pengendalian pencapaian target indikator kinerja program Tahun 2025 melalui strategi dan intervensi pencapaian target indikator kinerja program, sebagaimana tersaji dalam tabel berikut:

Tabel II. 15 Strategi dan Intervensi Pencapaian Target Indikator Kinerja Program Tahun 2025

No	Urusan	Program	Indikator Kinerja	Strategi Capaian Target Indikator Kinerja Program Tahun 2025	Intervensi Capaian Target Indikator Kinerja Program Tahun 2025	Perangkat Daerah
1	URUSAN PEMERINTAHAN BIDANG PENDIDIKAN	Program Pengelolaan Pendidikan	APM SD (Permendagri 86/2017, SDGs)	Peningkatan Akses Pendidikan	BOS daerah dan Beasiswa miskin	Dinas Pendidikan dan Kebudayaan
			APM SMP (Permendagri 86/2017, SDGs)	Peningkatan Akses Pendidikan	Bos daerah dan Beasiswa miskin	Dinas Pendidikan dan Kebudayaan
			Persentase Warga Negara usia 7-15 (tujuh sampai dengan limabelas) tahun yangberpartisipasi dalampendidikan dasar (SekolahDasar/Madrasa	Pemerataan akses pendidikan usia 7 sampai 15 tahun dengan jalur informal (paketb dan paket c)	Bantuan BOP pendidikan kesetaraan dan BOS	Dinas Pendidikan dan Kebudayaan

Balai Sertifikasi Elektronik
Dokumen ini telah ditandatangani secara digital menggunakan sertifikat elektronik yang diterbitkan oleh Balai Sertifikasi Elektronik (BSrE), BSSN.

No	Urusan	Program	Indikator Kinerja	Strategi Capaian Target Indikator Kinerja Program Tahun 2025	Intervensi Capaian Target Indikator Kinerja Program Tahun 2025	Perangkat Daerah
			hIbtidaiyah,Sekolah Menengah Pertarna/Madrasah Tsanawiyah) (SPM)			
			Persentase sekolah SD dan SMP yang terakreditasi (Permendagri 18/2020)	peningkatan standar isi, standar proses, standar kompetensi lulusan, standar pendidikan dan tenaga kependidikan, standar sarana dan prasarana	Bos SD dan SMP	Dinas Pendidikan dan Kebudayaan
			APK PAUD (Permendagri 86/2017, SDGs, SPM)	Peningkatan Akses Pendidikan	BOP PAUD	Dinas Pendidikan dan Kebudayaan
			Persentase warga negara usia 7-18 tahun yang belum menyelesaikan pendidikan dasar dan atau menengah yang berpartisipasi dalam pendidikan kesetaraan (SPM)	Beasiswa Kesetaraan	BOP Kesetaraan	Dinas Pendidikan dan Kebudayaan
			Persentase kepala rumah tangga yang mendapat fasilitas kejar paket A (program kemiskinan)	Peningkatan Akses Pendidikan	BOP Kesetaraan	Dinas Pendidikan dan Kebudayaan
		Program Pendidik dan Tenaga Kependidikan	Persentase guru SD dan SMP yang bersertifikasi (Permendagri 86/2017)	Peningkatan kualitas guru sebelum sertifikasi	Tunjangan Kesejahteraan	Dinas Pendidikan dan Kebudayaan
		Program Penunjang Urusan Pemerintahan Daerah	Persentase penunjang urusan pemerintahan yang terpenuhi sesuai standar			Dinas Pendidikan dan Kebudayaan
2	URUSAN PEMERINTAHAN BIDANG KESEHATAN	Program pemenuhan upaya kesehatan perorangan dan upaya kesehatan masyarakat	Persentase rumah sakit terakreditasi (Permendagri 18/2020)	Pendampingan Penyelenggraan Akreditasi Rumah Sakit secara berkala	Pembinaan penyelenggaraan pelayanan RS sesuai regulasi, Pendampingan dan fasilitasi perijinan (ijin Operasional RS)	Dinas Kesehatan
			Persentase Puskesmas terakreditasi	Meningkatkan komitmen tim pembina mutu dinas kesehatan dan Puskesmas	- Pembinaan mutu Puskesmas -Pendampingan self assesment (SA) akreditasi Puskesmas -Pendampingan pra survei akreditasi Puskesmas	Dinas Kesehatan
			Persentase ibu hamil yang mendapat pelayanan ibu hamil (SPM)	Refreshing ANC berkualitas	Pembinaan pada bidan	Dinas Kesehatan
			Persentase Ibu Bersalin yang mendapatkan layanan kesehatan sesuai standar (SPM)	Optimalisasi Puskesmas mampu salin	Pembinaan ke puskesmas	Dinas Kesehatan
			Jumlah kematian ibu	Mengoptimalkan program SATITI dan Program Eradikasi Preeklamsia	Refreshing ke pemberi layanan KIA	Dinas Kesehatan
			Persentase bayi baru lahir mendapatkan pelayanan kesehatan sesuai standar (SPM)	Refreshing APN	Pembinaan pada bidan terkait dgn perawatan BBL	Dinas Kesehatan
			Persentase Balita yang mendapatkan Pelayanan Kesehatan (SPM)	Mengaktifkan kembali Posyandu	Pembinaan pada bidan / pemberi layanan KIA	Dinas Kesehatan
			Jumlah kematian balita	Mengoptimalkan program SATITI dan Program Eradikasi Preeklamsia	Refreshing ke pemberi layanan KIA	Dinas Kesehatan

Balai Sertifikasi Elektronik
Dokumen ini telah ditandatangani secara digital menggunakan sertifikat elektronik yang diterbitkan oleh Balai Sertifikasi Elektronik (BSrE), BSSN.

No	Urusan	Program	Indikator Kinerja	Strategi Capaian Target Indikator Kinerja Program Tahun 2025	Intervensi Capaian Target Indikator Kinerja Program Tahun 2025	Perangkat Daerah
			Persentase Balita Stunting	Rembuk Stunting	Spesifik dan sensitif	Dinas Kesehatan
				Optimalisasi 1000 HPK	sosialisasi PMBA	Dinas Kesehatan
			Persentase balita gizi kurang (SDGs, Permendagri 86/2017)	Penimbangan serentak	Pemberian Makanan Tambahan	Dinas Kesehatan
			Persentase orang terduga TBC mendapatkan pelayanan TBC sesuai standar (SPM)	Membangun jejaring pelayanan TBC dengan semua Fasilitas Pelayanan Kesehatan baik Pemerintah maupun swasta.	Pembentukan *District-Based Public-Private Mix* (DPPM); Pembentukan Koalisi Organisasi Profesi untuk Penanggulangan TBD (KOPI TBC)	Dinas Kesehatan
			Persentase orang dengan risiko terinfeksi virus yang melemahkan daya tahan tubuh manusia (human Immunodefisiensy virus) yang mendapatkan layanan kesehatan (SPM, Permendagri 18/2020)	Optimalisasi Skrining pada populasi kunci (lsl, Transgender, penasun, WBP, WPS), populasi berisiko (ibu hamil) serta notifikasi pasangan ODHA	Penyediaan reagen HIV Duo; Pelaksanaan mobile VCT; Peningkatan PDP pada Faskes	Dinas Kesehatan
			Persentase penderita hipertensi yang mendapatkan layanan kesehatan sesuai standar (Permendagri 18/2020, SPM)	Meningkatkan skrining dan deteksi dini pada usia 15 tahun keatas	Pembentukan Pos Kesehatan RT; Pembentukan Posbindu Organisasi Pemerintah Daerah (OPD) dan institusi; Mengoptimalkan sistem rujukan kasus.	Dinas Kesehatan
			Persentasae penderita Diabetes Militus (DM) yang mendapat pelayanan sesuai standar (Permendagri 18/2020, SPM)	Meningkatkan skrining dan deteksi dini pada usia 15 tahun keatas	Pembentukan Pos Kesehatan RT; Pembentukan Posbindu Organisasi Pemerintah Daerah (OPD) dan institusi; Mengoptimalkan sistem rujukan kasus.	Dinas Kesehatan
			Persentase ODGJ berat yang mendapatkan pelayanan kesehatan jiwa sesuai standar (SPM)	meningkatkan pelayanan kesehatan orang dengan gangguan jiwa	Peningkatan kapasitas petugas Pembentukan dan melatih relawan jiwa di setiap desa; Optimalisasi pelayanan kesehatan jiwa puskesmas; Peningkatan kapasitas petugas dalam pelayananan kesehatan jiwa; Menjalin kerjasama dengan rumah sakit dalam penanganan ODGJ untuk melakukan kunjungan /homevisite maupun sebagai RS rujukan khususnya untuk rawat inap; Kerjasama dengan lintas sektoral dalam pembuatan identitas dan jaminan kesehatan utk ODGJ	Dinas Kesehatan
			Angka kesakitan Covid-19	Penemuan kasus secara dini	Peningkatan Testing pada setiap suspek Covid-19 dan kontak erat; Melakukan isolasi terhadap kasus konfirmasi Covid-19; Mendorong masyarakat untuk tetap taat pada protokol kesehatan; Penggerakkan vaksinasi	Dinas Kesehatan

Balai Sertifikasi Elektronik
Dokumen ini telah ditandatangani secara digital menggunakan sertifikat elektronik yang diterbitkan oleh Balai Sertifikasi Elektronik (BSrE), BSSN.

No	Urusan	Program	Indikator Kinerja	Strategi Capaian Target Indikator Kinerja Program Tahun 2025	Intervensi Capaian Target Indikator Kinerja Program Tahun 2025	Perangkat Daerah
			Persentase warga negara usia pendidikan dasar yang mendapatkan layanan kesehatan (SPM)	Pendidikan Kesehatan	program penjaringan dan pemeriksaan kesehatan siswa yang rutin dilaksanakan di wilayah binaan Puskesmas	Dinas Kesehatan
				Praktek ilmu kesehatan yg sdh didapat		Dinas Kesehatan
			Persentase Orang usia Produktif (15-59) tahun mendapat skrening kesehatan sesuai standar)	Mendekatkan pelayanan kesehatan kepada sasaran	Pembentukan Pos Kesehatan RT di setiap RT; Pembentukan Posbindu Organisasi Pemerintah Daerah (OPD) dan institusi.	Dinas Kesehatan
			Jumlah kematian warga negara usia produktif			Dinas Kesehatan
		Program pemenuhan upaya kesehatan perorangan dan upaya kesehatan masyarakat	Cakupan warga negara usia lanjut (60 thn ke atas) yang mendapatkan layanan kesehatan	Mengaktifkan kembali Posyandu lansia	pembentukan poskes RT	Dinas Kesehatan
			Jumlah kematian warga negara usia lanjut			Dinas Kesehatan
			Kabupaten sehat	Strategi KKS: 1.Penguatan komitmen pemerintah pusat,daerah dan pemerintah desa. 2.Peningkatan partisipasi masy dalam pembangunan berwawasan kesehatan.3.Peningkatan jejaring dan kemitraan antara pemerintah dan masy, perguruan tinggi,dunia usaha,organisasi kemasyarakatan,dan berbagai pemangku kepentingan lainnya.4. Peningkatan akses dan kesetaraan dalam pelayanan dasar.5.Peningkatan mutu pelayanan kesehatan baik primer,sekunder dan tersier.6. Peningkatan kualitas lingkungan yang kundusif.7.Peningkatan Pembudayaan Gerakan masyarakat Hidup sehat.8. Peningkatan penelitian,Pengembangan dan inovasi	Intervensi kks : 1. Dukungan Pemerintah Daerah dan semua opd .2. Adanya regulasi dari pusat dan Kabupaten/kota.3. mengkoordinasikan perencanaan antar opd.4. terbentuknya tim tehnis kks,tim pembina kks dan form kks.5. menyusun dokumen penyelenggaraan kks.6. sosialisasi kks ke tk kec , 7. melaksanakan pendampingan,bimbingan tehnis dan peningkatan kapasitas form kks tingkat kec dan tingkat desa.8.pelaksanaan penilaian mandiri kks melalui aplikasi google form.9.penyusunan peta kks per rangking kec. 10. penilain lapangan 11. penentuan hasil penilaian. 12.pemantauan dan evaluasi kks 13. melaporkan pelaksanaan penyelenggaraan kks di boyolali kepada bupati dan tim pembina tingkat provinsi	Dinas Kesehatan
			Jumlah warga miskin yang mendapatkan bantuan pembiayaan sebagai peserta JKN Kis (premi non DTKS)	Kordinasi dengan OPD Terkait Guna pengusulan kepesertaan Jaminan Kesehatan bagi masyarakat Miskin.	Pengajuan tambahan Anggaran guna mencukupi kebutuhan pengajuan kepesertaan Peserta JKN KIS (Premi Non DTKS)	Dinas Kesehatan
			Persentase Desa/Kelurahan STBM	Strategi Pemicuan STBM Meliputi 3 : 1.Penciptaan lingkungan yang kondusif (enabling environment);2.	Intervensi Capaian STBM : 1.Pemicuan STBM Stunting 8 Pilar STBM; 2. Menyusun Rencana Masyarakat untuk pencapaian 8	Dinas Kesehatan

Balai Sertifikasi Elektronik
Dokumen ini telah ditandatangani secara digital menggunakan sertifikat elektronik yang diterbitkan oleh Balai Sertifikasi Elektronik (BSrE), BSSN.

No	Urusan	Program	Indikator Kinerja	Strategi Capaian Target Indikator Kinerja Program Tahun 2025	Intervensi Capaian Target Indikator Kinerja Program Tahun 2025	Perangkat Daerah
				Peningkatan kebutuhan sanitasi (demand creation);3.	Pilar STBM;3.Koordinasi pendanaan Implementasi Strategi STBM;4.Mengembangkan dan mengimplementasikan Kampanye informasi tingkat Daerah; 5.mengembangkan rantai suplai sanitasi tingkat daerah dengan mengandeng semua OPD dan pihak swasta dan dunia Usaha, Baznas; 6. Mengembangkan Teknologi tepat guna Sanitasi untuk mencapai STBM	Dinas Kesehatan
				Peningkatan penyediaan akses sanitasi (supply improvement);		Dinas Kesehatan
			Persentase penyediaan fasilitas buang air besar/bersama-sama bagi rumah tangga miskin (Program Kemiskinan)	Penyediaan Fasilitas Buang air Besar / bersama sama bagi Rumah tangga Miskin (Program Kemiskinan); menggandeng baznas dan swasta untuk bersama dalam penyediaan fasilitas buang air besar	Intervensi dengan Pemicuan oleh petugas sanitarian pada Masyarakat agar dapat Terlaksana semua pembangunan Fasilitas Jamban; Monitoring pembangunan jamban	Dinas Kesehatan
		Peningkatan kapasitas SDM tenaga kesehatan	Persentase tenaga kesehatan yang memenuhi kualifikasi (pendidikan min. D3 Kesehatan)	Membuat perencanaan/usulan alih jenjang pendidikan dari D1 ke D3 bagi tenaga kesehatan yang berada di rumah sakit dan puskesmas sesuai jenjang jabatan melalui jalur RPL.	Jenis tenaga kesehatan yang berada di rumah sakit maupun puskesmas dan labkes mempunyai jenjang pendidikan minimal D3.	Dinas Kesehatan
		Program sediaan farmasi, alat kesehatan dan makanan minuman	Persentase makanan Minuman yang lolos uji	Pemberdayaan tenaga DFI (Distric Food Inspector) dan PKP (Penyuluh Keamanan Pangan) puskesmas yang sudah dilatih, peningkatan kualitas pengawasan dan pembinaan IRTP	Pelaksanaan Bimtek keamanan pangan bagi pelaku IRTP, visitasi dan monitoring evaluasi proses produksi IRTP, pelaksanaan KIE (komunikasi, informasi dan edukasi) keamanan pangan bagi masyarakat, rekomendasi surat peringatan bagi pelaku IRTP yang tidak memenuhi komitmen perijinan	Dinas Kesehatan
			Persentase obat layak edar pada sarana pelayanan kefarmasian	Peningkatan kualitas pembinaan dan pengawasan sarana pelayanan kefarmasian	Bimtek bagi aoteker / pengelola kefarmasian, visitasi dan monitoring evaluasi pelayanan kefarmasian di apotek, KIE keamanan obat bagi masyarakat, pemberian rekomendasi / surat peringatan bagi APJ yang menyelenggarakan pelayanan kefarmasian tidak sesuai standar	Dinas Kesehatan

Balai Sertifikasi Elektronik
Dokumen ini telah ditandatangani secara digital menggunakan sertifikat elektronik yang diterbitkan oleh Balai Sertifikasi Elektronik (BSrE), BSSN.

No	Urusan	Program	Indikator Kinerja	Strategi Capaian Target Indikator Kinerja Program Tahun 2025	Intervensi Capaian Target Indikator Kinerja Program Tahun 2025	Perangkat Daerah
		Program pemberdayaan masyarakat bidang kesehatan	Persentase Desa/kelurahan siaga aktif mandiri	Pembinaan Program Desa Siaga Aktif ke Tingkat Kecamatan	Pembinaan pada petugas promkes Puskesmas, TP PKK kecamatan, TP PKK Desa, Perangkat Desa dan Kader UKBM	Dinas Kesehatan
			Persentase Desa/Kelurahan yang menerapkan GERMAS	Sosialisasi Germas di semua Tatanan	Melaksanakan KIE tentang germas baik secara langsung maupun melaui media cetak, media elektronik dan media sosial	Dinas Kesehatan
		Program Penunjang Urusan Pemerintahan Daerah	Nilai SAKIP DINAS KESEHATAN	Melakukan evaluasi capaian kinerja OPD setiap 3 bulan	Mengingatkan kepada semua kepala bidang beserta subbag terkait untuk ketepatan waktu laporan akhir bidang yang digunakan untuk laporan akuntabilitas kinerja	Dinas Kesehatan
			Rata-Rata Nilai IKM Puskesmas,Labkes	Memberikan edaran format IKM kepada semua UPT, Menyampaikan pada pertemuan dengan Kepala Tata Usaha UPT		Dinas Kesehatan
3	URUSAN PEMERINTAHAN BIDANG PEKERJAAN UMUM DAN PENATAAN RUANG	Program Penyelenggaraan Penataan Ruang	Persentase Dokumen Rencana Rinci Kawasan Potensial Investasi	meningkatan Persentase Dokumen Rencana Rinci Kawasan Potensial Investasi dengan membentuk perbup RDTR	dengan melakukan Penetapan Rencana Tata Ruang Wilayah (RTRW) dan Rencana Rinci Tata Ruang (RRTR) Kabupaten/Kota	Dinas Pekerjaan Umum dan Penataan Ruang
		Program Penyelenggaraan Jalan	Persentase jalan dalam kondisi mantap	meningkatkan kemantapan Jalan Kabupaten	dengan melakukan pembangunan jalan, Pelebaran Jalan Menuju Standar, Pemeliharaan Rutin Jalan, Rekonstruksi Jalan, Pemeliharaan Rutin Jembatan, Pembangunan Jembatan, Penggantian Jembatan, Pelebaran Jembatan	Dinas Pekerjaan Umum dan Penataan Ruang
			Persentase infrastruktur jalan berkondisi mantap yang menghubungkan pusat pertumbuhan di utara	meningkatkan kemantapan Jalan Kabupaten di wilayah boyolali utara	dengan melakukan pembangunan jalan, Pelebaran Jalan Menuju Standar, Pemeliharaan Rutin Jalan, Rekonstruksi Jalan, Pemeliharaan Rutin Jembatan, Pembangunan Jembatan, Penggantian Jembatan, Pelebaran Jembatan dengan prioritas Boyolali Utara	Dinas Pekerjaan Umum dan Penataan Ruang
		Program Pengelolaan dan Pengembangan Sistem Drainase	Persentase drainase dalam kondisi baik	meningkatkan drainase dalam kondisi baik	dengan melakukan Penyusunan Rencana, Kebijakan, Strategi dan Teknis Sistem Drainase Perkotaan	Dinas Pekerjaan Umum dan Penataan Ruang

Balai Sertifikasi Elektronik
Dokumen ini telah ditandatangani secara digital menggunakan sertifikat elektronik yang diterbitkan oleh Balai Sertifikasi Elektronik (BSrE), BSSN.

No	Urusan	Program	Indikator Kinerja	Strategi Capaian Target Indikator Kinerja Program Tahun 2025	Intervensi Capaian Target Indikator Kinerja Program Tahun 2025	Perangkat Daerah
		Program Pengelolaan Sumber daya air	Persentase jaringan irigasi dalam kondisi baik	meningkatkan irigasi kewenangan kabupaten dalam kondisi baik	dengan melakukan Peningkatan Jaringan Irigasi Permukaan, Rehabilitasi Bendung Irigasi, Operasi dan Pemeliharaan Jaringan Irigasi Permukaan, Koordinasi dan Sinkronisasi Peningkatan Kapasitas Kelembagaan Pengelolaan SDA Kewenangan Kabupaten/Kota	Dinas Pekerjaan Umum dan Penataan Ruang
		Program Pengelolaan Sumber Daya Air (SDA)	Persentase peningkatan embung terbangun	meningkatkan prosentase embung terbangun	dengan melakukan Pembangunan Embung dan Penampung Air Lainnya, Rehabilitasi Embung dan Penampungan Air Lainnya, Operasi dan Pemeliharaan Embung dan Penampung Air Lainnya	Dinas Pekerjaan Umum dan Penataan Ruang
		Program Pengelolaan dan Pengembangan Sistem Penyediaan Air Minum	Persentase rumah tangga yang terlayani Air bersih perpipaan dan terlindung	meningkatkan Persentase rumah tangga yang terlayani Air bersih perpipaan dan terlindung	dengan melakukan Peningkatan SPAM Jaringan Perpipaan di Kawasan Perdesaan, Operasi dan Pemeliharaan SPAM di Kawasan Perdesaan, Pembinaan dan Pengawasan Terhadap Penyelenggaraan SPAM oleh Pemerintah Desa dan Kelompok Masyarakat	Dinas Pekerjaan Umum dan Penataan Ruang
			Persentase rumah tangga yang memperoleh kebutuhan pokok air minum sehari-hari (SPM)	meningkatkan Persentase rumah tangga yang memperoleh kebutuhan pokok air minum sehari-hari (SPM)	dengan melakukan Peningkatan SPAM Jaringan Perpipaan di Kawasan Perdesaan, Operasi dan Pemeliharaan SPAM di Kawasan Perdesaan, Pembinaan dan Pengawasan Terhadap Penyelenggaraan SPAM oleh Pemerintah Desa dan Kelompok Masyarakat	Dinas Pekerjaan Umum dan Penataan Ruang
			Persentase rumah tangga miskin yang memiliki akses terhadap layanan sumber air minum layak dan berkelanjutan	meningktakn Persentase rumah tangga miskin yang memiliki akses terhadap layanan sumber air minum layak dan berkelanjutan	dengan melakukan Peningkatan SPAM Jaringan Perpipaan di Kawasan Perdesaan, Operasi dan Pemeliharaan SPAM di Kawasan Perdesaan, Pembinaan dan Pengawasan Terhadap Penyelenggaraan SPAM oleh Pemerintah Desa dan Kelompok Masyarakat	Dinas Pekerjaan Umum dan Penataan Ruang
		Program Pengelolaan dan Pengembangan Sistem Air Limbah	Persentase sanitasi komunal dalam kondisi baik	meningkatkan Jumlah sanitasi komunal dalam kondisi baik	Pembangunan/Penyediaan Sistem Pengelolaan Air Limbah Terpusat Skala Permukiman	Dinas Pekerjaan Umum dan Penataan Ruang
			Persentase Peningkatan ketersediaan sanitasi individual	meningkatkan Jumlah akses sanitasi aman	dengan Pembangunan/Penyediaan Sub Sistem Pengolahan Setempat	Dinas Pekerjaan Umum dan Penataan Ruang

Balai Sertifikasi Elektronik
Dokumen ini telah ditandatangani secara digital menggunakan sertifikat elektronik yang diterbitkan oleh Balai Sertifikasi Elektronik (BSrE), BSSN.

No	Urusan	Program	Indikator Kinerja	Strategi Capaian Target Indikator Kinerja Program Tahun 2025	Intervensi Capaian Target Indikator Kinerja Program Tahun 2025	Perangkat Daerah
		Program Pengelolaan dan Pengembangan Sistem Air Limbah	Persentase rumah tangga yang memperoleh layanan pengolahan air limbah domestik (SPM)	meningkatkan akses rumah tangga terhadap layanan sanitasi yang layak dan berkelanjutan	Pembangunan/Penyediaan Sistem Pengelolaan Air Limbah Terpusat Skala Permukiman, Pembangunan/Penyediaan Sub Sistem Pengolahan Setempat, Supervisi Pembangunan/Rehabilitasi/ Peningkatan/Perluasan Sarana dan Prasarana IPLT	Dinas Pekerjaan Umum dan Penataan Ruang
		Program Penataan Bangunan Gedung	Persentase gedung yang dibangun dalam kondisi baik	meningkatkan prosesntase bangunan sesuai dengan standar	dengan melakukan Perencanaan, Pembangunan, Pengawasan, dan Pemanfaatan Bangunan Gedung DaerahKabupaten/Kota, Penyelenggaraan Penerbitan Izin Mendirikan Bangunan (IMB), Sertifikat Laik Fungsi (SLF),peran Tenaga Ahli Bangunan Gedung (TABG), Pendataan Bangunan Gedung, sertaImplementasi SIMBG	Dinas Pekerjaan Umum dan Penataan Ruang
		Program Penataan Bangunan Dan Lingkungannya	Persentase lingkungan gedung perkantoran dalam kondisi baik	Persentase lingkungan gedung perkantoran dalam kondisi baik	dengan melakukan Penataan Bangunan dan Lingkungan	Dinas Pekerjaan Umum dan Penataan Ruang
		Program Pengembangan Jasa Konstruksi	Persentase SIUJK terbit tepat waktu	meningkatkan Persentase SIUJK terbit tepat waktu	dengan melakukan Pengawasan dan Evaluasi Tertib Usaha, Tertib Penyelenggaraan, dan Tertib Pemanfaatan JasaKonstruksi	Dinas Pekerjaan Umum dan Penataan Ruang
		Program Penyelenggaraan Penataan Ruang	Persentase pemanfaatan ruang sesuai ITR	meningkatkan prosentase kecamatan yang telah memiliki perbup RDTR	Pemohon Persetujuan Kesesuaian Kegiatan Pemanfaatan Ruang (PKKPR), Persetujuan Bangunan Gedung (PBG) dan Sertifikat Laik Fungsi (SLF) diarahkan untuk melakukan konsultasi dengan bidang Penataan Ruang dan Cipta Karya sebelum mengajukan perizinan berusaha dan non berusaha	Dinas Pekerjaan Umum dan Penataan Ruang
		Program Penunjang Urusan pemerintahan Daerah	Persentase penunjang urusan pemerintahan yang terpenuhi sesuai standar	Meningkatkan Kualitas Manajemen sarana dan prasarana penunjang untuk mencapai tujuan OPD(Peningkatan Nilai Sakip menjadi 80)	Penyediaan kebutuhan sarana dan prasarana penunjang dalam rangka pencapaiaan tujuan dan target dalam satu tahun	Dinas Pekerjaan Umum dan Penataan Ruang
4	URUSAN PEMERINTAHAN BIDANG PERUMAHAN DAN KAWASAN PERMUKIMAN	Program Pengembangan Perumahan	Persentase penyediaan rumah layak huni bagi korban bencana (SPM)	Penanganan rumah korban bencana	Dengan melaksanakan rehabilitasi rumah korban bencana yang terjadi di tahun berjalan yang mengalami rusak ringan dan rusak sedang	Dinas Perumahan dan Kawasan Permukiman

Balai Sertifikasi Elektronik
Dokumen ini telah ditandatangani secara digital menggunakan sertifikat elektronik yang diterbitkan oleh Balai Sertifikasi Elektronik (BSrE), BSSN.

No	Urusan	Program	Indikator Kinerja	Strategi Capaian Target Indikator Kinerja Program Tahun 2025	Intervensi Capaian Target Indikator Kinerja Program Tahun 2025	Perangkat Daerah
			Persentase penyediaan rumah layak huni bagi korban relokasi program pemerintah kabupaten (SPM)	Penanganan rumah korban bencana	Dengan melaksanakan pembangunan kembali rumah korban bencana yang terjadi di tahun berjalan yang mengalami rusak berat/roboh	Dinas Perumahan dan Kawasan Permukiman
		Program Kawasan Permukiman	Persentase rumah tidak layak huni yang ditingkatkan kualitasnya di kawasan kumuh	Penanganan RTLH untuk ditingkatkan kualitasnya di kawasan kumuh	Dengan melaksanakan sub kegiatan perbaikan rumah tidak layak huni di kawasan permukiman kumuh dengan target 100 unit di tahun 2022	Dinas Perumahan dan Kawasan Permukiman
			Persentase rumah tidak layak huni yang ditingkatkan kualitasnya di kawasan kumuh(Progam Kemiskinan)	Penanganan RTLH untuk ditingkatkan kualitasnya di luar kawasan kumuh	Dengan melaksanakan sub kegiatan perbaikan rumah tidak layak huni di kawasan permukiman kumuh dengan target 100 unit di tahun 2022	Dinas Perumahan dan Kawasan Permukiman
		Program Perumahan dan Kawasan Permukiman	Persentase rumah tidak layak huni yang ditingkatkan kualitasnya di luar kawasan kumuh	Penanganan RTLH untuk ditingkatkan kualitasnya di kawasan kumuh	Dengan melaksanakan sub kegiatan perbaikan rumah tidak layak huni di luar kawasan permukiman kumuh dengan target 1.200 unit di tahun 2022	Dinas Perumahan dan Kawasan Permukiman
			Persentase penyediaan rumah layak huni bagi keluarga miskin	Penanganan RTLH untuk ditingkatkan kualitasnya di kawasan kumuh	Dengan melaksanakan sub kegiatan perbaikan rumah tidak layak huni di luar kawasan permukiman kumuh dengan target 550 unit di tahun 2022	Dinas Perumahan dan Kawasan Permukiman
		Program Peningkatan Prasarana, Sarana, dan Utilitas Umum (PSU)	Persentase kawasan perumahan yang memiliki PSU dalam kondisi baik	Penanganan PSU yang dalam kondisi belum baik	Dengan melaksanakan penataan kawasan umbul pancur Desa Kiringan Kecamatan Boyolali	Dinas Perumahan dan Kawasan Permukiman
		Program Kawasan permukiman	Persentase kawasan kumuh yang tertangani	Mengurangi Luasan Kawasan Permukiman Kumuh	Dengan dilaksanakannya sub kegiatan pelaksanaan pembangunan pemugaran/peremajaan permukiman kumuh di Desa Manggung dan Desa Kismoyoso Kecamatan Ngemplak,Desa Penggung Kecamatan Boyolali,Desa Salakan Kecamatan Teras dengan target pengurangan luasan kumuh seluas 5 Ha di tahun 2022	Dinas Perumahan dan Kawasan Permukiman
		Program Peningkatan Prasarana, Sarana, dan Utilitas Umum (PSU)	Persentase RLH untuk MBR yang dibangun	Peyediaan rumah layak huni bagi MBR	Dengan dilaksanakannya Pembangunan Baru Rumah Layak Huni bagi MBR dan belum memiliki rumah	Dinas Perumahan dan Kawasan Permukiman

Balai Sertifikasi Elektronik
Dokumen ini telah ditandatangani secara digital menggunakan sertifikat elektronik yang diterbitkan oleh Balai Sertifikasi Elektronik (BSrE), BSSN.

No	Urusan	Program	Indikator Kinerja	Strategi Capaian Target Indikator Kinerja Program Tahun 2025	Intervensi Capaian Target Indikator Kinerja Program Tahun 2025	Perangkat Daerah
		Program Penunjang Urusan Pemerintahan Daerah	Persentase penunjang urusan pemerintahan yang terpenuhi sesuai standar	Meningkatkan Kualitas Manajemen sarana dan prasarana penunjang untuk mencapai tujuan OPD(Peningkatan Nilai Sakip menjadi 80)	Penyediaan kebutuhan sarana dan prasarana penunjang dalam rangka pencapaiaan tujuan dan target dalam satu tahun	Dinas Perumahan dan Kawasan Permukiman
5	URUSAN PEMERINTAHAN BIDANG KETENTERAMAN DAN KETERTIBAN UMUM SERTA PERLINDUNGAN MASYARAKAT	Program Peningkatan Ketenteraman Dan Ketertiban Umum	Persentase tingkat penyelesaian pelanggaran K3 (Ketertiban, Ketentraman, dan Keindahan)	Peningkatan deteksi dini terhadap gangguan stabilitas wilayah yang akan mempengaruhi investasi	Peningkatan kondusivitas sosial, Pengembangan nilai-nilai kebangsaan dan multikulturalisme, dan Otimalisasi peran organisasi masyarakat	Satuan Polisi Pamong Praja
		Program Pencegahan Penanggulangan Penyelamatan Kebakaran dan Penyelamatan Non Kebakaran	Persentase warga negara yang memperoleh layanan penyelamatan dan evakuasi korban kebakaran (SPM)	Peningkatan penanggulangan bencana/kebakaran	Peningkatan pengetahuan masyarakat terhadap kebakaran, Peningkatan sarana dan prasarana pendukung kebakaran dan Peningkatan penanggulangan kebakaran	Satuan Polisi Pamong Praja
		Program Penunjang Urusan Pemerintah Daerah Kabupaten	Prosentase penunjang Urusan Pemerintahan yang terpenuhi sesuai Standart	Mewujudkan tertib administrasi dan manajemen kepegawaian yang diarahkan secara maksimal	Peningkatan tertib administrasi, manajemen dan pelayanan kepegawaian	Satuan Polisi Pamong Praja
6	URUSAN PEMERINTAHAN BIDANG KETENTERAMAN DAN KETERTIBAN UMUM SERTA PERLINDUNGAN MASYARAKAT	Program Penanggulangan Bencana	Persentase warga negara yang memperoleh layanan informasi rawan bencana (SPM)	Melakukan sosialisasi, komunikasi, informasi dan edukasi rawan bencana.	1.Penyusunan kajian risiko bencana. 2. Melakukan sosialisasi, komunikasi, informasi dan edukasi rawan bencana kepada masyarakat dengan tujuan agar lebih memahami berbagai ancaman bencana yang ada di wilayahnya, bagaimana mengurangi ancaman dan kerentanan yang dimiliki serta meningkatkan kemampuan dalam menghadapi ancaman/dampak bencana.	Badan Penanggulangan Bencana Daerah

Balai Sertifikasi Elektronik
Dokumen ini telah ditandatangani secara digital menggunakan sertifikat elektronik yang diterbitkan oleh Balai Sertifikasi Elektronik (BSrE), BSSN.

No	Urusan	Program	Indikator Kinerja	Strategi Capaian Target Indikator Kinerja Program Tahun 2025	Intervensi Capaian Target Indikator Kinerja Program Tahun 2025	Perangkat Daerah
			Persentase warga negara yang memperoleh layanan pencegahan dan kesiapsiagaan terhadap bencana (SPM)	Melakukan serangkaian kegiatan pra bencana melalui pencegahan, mitigasi, dan kesiapsiagaan pemerintah daerah dan warga negara dalam menghadapi bencana.	1. Peningkatan kegiatan mitigasi dan kesiapsiagaan (shelter, jalur evakuasi dan rambu evakuasi) menghadapi bencana. 2. Menyusun rencana penanggulangan bencana, pembuatan rencana kontijensi, pelatihan pencegahan dan mitigasi, gladi kesiapsiagaan terhadap bencana, pengendalian operasi dan penyediaan sarana prasarana kesiapsiagaan terhadap bencana dan penyediaan peralatan perlindungan dan kesiapsiagaan terhadap bencana. 3. Penguatan kapasitas kawasan untuk pencegahan dan kesiapsiagaan 4. Pengembangan kapasitas Tim Reaksi Cepat (TRC) Bencana Kabupaten/Kota.	Badan Penanggulangan Bencana Daerah
			Persentase warga negara yang memperoleh layanan penyelamatan dan evakuasi korban bencana (SPM)	Melakukan serangkaian kegiatan yang dilakukan dengan segera pada saat kejadian bencana untuk menangani dan menyelamatkan korban bencana.	Respon cepat kejadian luar biasa penyakit/wabah zoonosis, respon cepat darurat bencana, aktivasi sistem komando penanganan darurat bencana, pencarian, pertolongan dan evakuasi korban bencana dan pemenuhan kebutuhan dasar korban bencana.	Badan Penanggulangan Bencana Daerah
		Program Penunjang urusan pemerintahan daerah Kabupaten/Kota	Persentase penunjang urusan pemerintahan yang terpenuhi sesuai standar	Mengalokasikan dan mengoptimalkan sumber daya yang ada (termasuk modal/anggaran dan sumber daya manusia).	1. Tersedianya dokumen acuan bagi pelaksanaan program dan kegiatan. 2. Melaksanakan program dan kegiatan sesuai dengan dokumen perencanaan. 3. Meningkatkan efisiensi (biaya dan waktu) dan efektivitas dalam pelaksanaan tugas organisasi. 4. Mengusulkan dan mengikuti pelatihan/diklat terkait dengan peningkatan kapasitas SDM. 5. Tercapainya peningkatan kapasitas kemampuan SDM.	Badan Penanggulangan Bencana Daerah
7	URUSAN PEMERINTAHAN BIDANG SOSIAL	Program Rehabilitasi Sosial	Persentase anak terlantar yang memperoleh rehabilitasi sosial diluar panti (SPM)	Pemberian pelayanan dan bantuan sosial bagi anak terlantar	1. Bantuan Sosial Sandang 2. Bantuan Sosial Permakanan	Dinas Sosial
			Persentase lanjut usia terlantar yang memperoleh rehabilitasi sosial diluar panti (SPM)	Pemberian pelayanan dan bantuan sosial bagi Lanjut Usia Terlantar	1. Bantuan Sosial Permakanan	Dinas Sosial

Balai Sertifikasi Elektronik
Dokumen ini telah ditandatangani secara digital menggunakan sertifikat elektronik yang diterbitkan oleh Balai Sertifikasi Elektronik (BSrE), BSSN.

No	Urusan	Program	Indikator Kinerja	Strategi Capaian Target Indikator Kinerja Program Tahun 2025	Intervensi Capaian Target Indikator Kinerja Program Tahun 2025	Perangkat Daerah
			Persentase Warga Negara/ gelandangan dan pengemis yang memperoleh rehabilitasi sosial dasar tuna sosial diluar panti (SPM)	Pemberian pelayanan dan bantuan sosial bagi Gelandangan dan Pengemis	1. Bantuan Sosial barang	Dinas Sosial
			Persentase PMKS lainnya yang mendapatkan rehabilitasi sosial di Rumah Singgah	Pemberian pelayanan bagi PMKS di Rumah Singgah	1. Penyediaan layanan rumah singgah bagi PMKS	
			Persentase penyandang disabilitas yang memperoleh rehabilitasi sosial diluar panti (SPM)	Pemberian pelayanan dan bantuan sosial bagi disabilitas	1. Bantuan Sosial Alat bantu 2. Bantuan Sosial Permakanan 3. Program pelatihan bagi disabilitas	Dinas Sosial
		Program Pemberdayaan Sosial	Persentase Potensi Sumber Kesejahteraan Sosial yang bersertifikat	Pemberian pelatihan untuk peningkatan kapasitas bagi PSKS	1. Pelatihan Peningkatan kapasitas bagi PSKS	
		Program Perlindungan dan Jaminan Sosial	Persentase fakir miskin yang memperoleh bantuan sosial	Pemberian pelayanan dan bantuan Sosial bagi Fakir miskin	1. Bantuan Sosial KUBE bagi masyarakat miskin	Dinas Sosial
					2. Bantuan Sosial kuliah bagi keluarga miskin	
					3. Bantuan DBHCHT bagi petani dan buruh tembakau	
					4. Pendampingan program dari APBN yaitu PKH dan Program Sembako	
			Persentase penerima bantuan sosial yang tepat sasaran	Pendataan fakir Miskin secara berkala	1. Pendataan PMKS dan DTKS	Dinas Sosial
			Persentase warga miskin yang mendapatkan pelayanan pengobatan di puskesmas/poliklinik/Rumah Sakit (Program Kemiskinan)	Pemberian Bantuan pelayanan kesehatan bagi warga miskin yang membutuhkan	1. Program Bankesos	Dinas Sosial
			Persentase PMKS yang memperoleh pelatihan	Pemberian pelatihan bagi PMKS	1. Pelatihan pengembangan Usaha (KUBE) dan Bantuan Modal Usaha	Dinas Sosial
		Program pemeliharaan taman makam pahlawan	Cakupan pengelolaan TMPN sesuai standar	Pelaksanaan pemeliharaan TMP sesuai Standar	1. Pemeliharaan TMP sesuai Standar	Dinas Sosial
		Program Penanganan Bencana	Persentase korban bencana yang menerima bantuan sosial selama masa tanggap darurat (SPM)	Pemberian pelayanan dan bantuan sosial bagi korban bencana alam	1. Pemberian Bantuan Sosial bagi korban bencana	Dinas Sosial
		Program Penunjang Urusan pemerintahan Daerah	Persentase penunjang urusan pemerintahan yang terpenuhi sesuai standar	pelaksanaan program urusan penunjang pemerintahaan yang sesuai standar	1. Pelaksanaan urusan Penunjang pemerintahan yang sesuai standar	Dinas Sosial
8	URUSAN PEMERINTAHAN BIDANG TENAGA KERJA	Program Pelatihan Kerja dan Produktivitas Tenaga Kerja	Persentase kesesuaian tenaga kerja yang memiliki sertifikat kompetensi sesuai dengan permintaan pasar tenaga kerja *(Permendagri 18 Tahun 2020)*	Membuka berbagai jurusan pendidikan dan pelatihan berbasis kompetensi	Pelatihan berbasis kompetensi	Dinas Koperasi dan Tenaga Kerja
			Persentase peningkatan fasilitasi pelatihan kerja bagi usia produktif masyarakat tidak mampu (Program Kemiskinan)	Membuka peluang wirausaha	Pelatihan kewirausahaan	Dinas Koperasi dan Tenaga Kerja

Balai Sertifikasi Elektronik
Dokumen ini telah ditandatangani secara digital menggunakan sertifikat elektronik yang diterbitkan oleh Balai Sertifikasi Elektronik (BSrE), BSSN.

No	Urusan	Program	Indikator Kinerja	Strategi Capaian Target Indikator Kinerja Program Tahun 2025	Intervensi Capaian Target Indikator Kinerja Program Tahun 2025	Perangkat Daerah
		Program Penempatan Tenaga Kerja	Persentase tenaga kerja yang ditempatkan *(Permendagri 86 Tahun 2020)*	Peningkatan kesempatan kerja	peningkatan jaringan kerjasama penyaluran tenaga kerja	Dinas Koperasi dan Tenaga Kerja
		Program Hubungan Industrial	Persentase perusahaan yang menerapkan peraturan perundangan bidang ketenagakerjaan *(Permendagri 18 Tahun 2020)*	Peningkatan perusahaan dalam mematuhi peraturan perundang-undangan	Monitoring ke perusahaan terkait penerapan UMK	Dinas Koperasi dan Tenaga Kerja
			Persentase perusahaan yang menerapkan tata kelola kerja yang layak (Permendagri 18 Tahun 2020)	Peningkatan perusahaan dalam menerapkan tata kelola kerja yang layak	Pembinaan yang berkelanjutan terhadap perusahaan	Dinas Koperasi dan Tenaga Kerja
			Persentase perusahaan yang memenuhi hak pekerja dan kebebasan berserikat (kondisi awal 100%, target 100%)	Peningkatan perusahaan dalam memenuhi hak pekerja dan kebebasan berserikat	Pendampingan terhadap perusahaan dalam membuat peraturan perjanjian bersama dengan para pekerja	Dinas Koperasi dan Tenaga Kerja
			Prosentase perusahaan yang mempekerjakan penduduk boyolali termasuk difabel (kondisi awal 100%, target 100%)	Peningkatan perusahaan dalam mempekerjakan penduduk Boyolali termasuk difabel	Monitoring terhadap perusahaan	Dinas Koperasi dan Tenaga Kerja
9	URUSAN PEMERINTAHAN BIDANG PEMBERDAYAAN PEREMPUAN DAN PERLINDUNGAN ANAK	Program Perlindungan Perempuan	Persentase perempuan korban kekerasan yang ditangani	Penguatan terhadap keluarga melalui kegiatan parenting dan peningkatan keberdayaan ekonomi melalui Pelatihan Produktivitas Ekonomi Perempuan (PPEP) bagi perempuan rentan sehingga bisa mengurangi terjadinya kasus kekerasan terhadap perempuan	Melaksanakan kegiatan advokasi dan pelatihan terhadap perempuan rentan, sosialisasi dan praktik pencegahan kekerasan terhadap perempuan berbasis masyarakat. Dan pembentukan Layanan Pengaduan dan Konseling Keluarga di Desa	Dinas Pengendalian Penduduk, Keluarga Berencana, Pemberdayaan Perempuan dan Perlindungan Anak
			Rasio korban kekerasan terhadap perempuan (per 100 rb)	Upaya pencegahan kasus kekerasan terhadap perempuan melalui penguatan keluarga dengan pemberdayaan ekonomi perempuan dan parenting	Penguatan keluarga dengan sasaran keluarga rentan kekerasan dan keluarga miskin	Dinas Pengendalian Penduduk, Keluarga Berencana, Pemberdayaan Perempuan dan Perlindungan Anak
		Program pemenuhan hak anak	Persentase fasilitas publik layak anak	Advokasi kebijakan tentang fasilitas publik layak anak kepada OPD terkait	Advokasi kebijakan tentang fasilitas publik layak anak kepada OPD terkait	Dinas Pengendalian Penduduk, Keluarga Berencana, Pemberdayaan Perempuan dan Perlindungan Anak
			Persentase desa layak anak	Membangun komitmen pada pengambilan kebijakan ditingkat desa dalam hal pemenuhan Hak Anak dan Perlindungan Anak	Melaksanakan program kegiatan tentang desa layak anak menggunakan alokasi dana desa	Dinas Pengendalian Penduduk, Keluarga Berencana, Pemberdayaan Perempuan dan Perlindungan Anak

Balai Sertifikasi Elektronik
Dokumen ini telah ditandatangani secara digital menggunakan sertifikat elektronik yang diterbitkan oleh Balai Sertifikasi Elektronik (BSrE), BSSN.

No	Urusan	Program	Indikator Kinerja	Strategi Capaian Target Indikator Kinerja Program Tahun 2025	Intervensi Capaian Target Indikator Kinerja Program Tahun 2025	Perangkat Daerah
		Program Perlindungan Khusus Anak	Persentase anak korban kekerasan yang diselesaikan	Koordinasi litas sektor yang menangani layanan pengaduan kasus kekerasan terhadap anak	Penguatan layanan pengaduan tingkat Kecamatan dan Desa	Dinas Pengendalian Penduduk, Keluarga Berencana, Pemberdayaan Perempuan dan Perlindungan Anak
			Rasio korban kekerasan terhadap anak (per 100 rb)	Upaya pencegahan kasus kekerasan terhadap anak melalui parenting dan penguatan ekonomi keluarga	Penguatan keluarga dengan sasaran keluarga rentan kekerasan dan keluarga miskin	Dinas Pengendalian Penduduk, Keluarga Berencana, Pemberdayaan Perempuan dan Perlindungan Anak
		Program Pengarusutamaan Gender dan Pemberdayaan Perempuan	Persentase Anggaran Responsif Gender (ARG) pada belanja APBD	OPD menginventarisasi isu - isu gender dimasing - masing program dan kegiatan	Peningkatan kapasitas SDM melalui pelatihan PUG	Dinas Pengendalian Penduduk, Keluarga Berencana, Pemberdayaan Perempuan dan Perlindungan Anak
			Persentase Partisipasi perempuan di lembaga swasta	Meningkatkan partisipasi perempuan usia produktif (angkatan kerja) pada bidang ekonomi sehingga terjadi keberdayaan ekonomi	Melakukan advokasi dan sosialisasi dalam rangka menumbuhkan kemampuan dalam berwirausaha yang diwujudkan melalui Pelatihan Produktivitas Ekonomi Perempuan (PPEP) sehingga perempuan mampu memberikan sumbangan pendapatan keluarga. Dengan meningkatnya keberdayaan perempuan secara ekonomi membawa dampak positif perempuan mampu mengambil keputusan dan mencegah terjadinya kasus kekerasan terhadap perempuan, serta meningkatkan kualitas pendidikan perempuan.	Dinas Pengendalian Penduduk, Keluarga Berencana, Pemberdayaan Perempuan dan Perlindungan Anak
			Persentase pejabat publik perempuan	Meningkatkan kesadaran gender melalui sosialisasi tentang pengarusutamaan gender	Menoptimalkan penguatan pada lembaga atau organisasi perempuan tentang PUG	Dinas Pengendalian Penduduk, Keluarga Berencana, Pemberdayaan Perempuan dan Perlindungan Anak
10	URUSAN PEMERINTAHAN BIDANG PANGAN	Program Peningkatan Diservikasi dan Ketahanan Pangan Masyarakat	Persentase Cadangan Pangan	Peningkatan stock cadangan pangan	Menambah jumlah pengadaan cadangan pangan	Dinas Ketahanan Pangan

Balai Sertifikasi Elektronik
Dokumen ini telah ditandatangani secara digital menggunakan sertifikat elektronik yang diterbitkan oleh Balai Sertifikasi Elektronik (BSrE), BSSN.

No	Urusan	Program	Indikator Kinerja	Strategi Capaian Target Indikator Kinerja Program Tahun 2025	Intervensi Capaian Target Indikator Kinerja Program Tahun 2025	Perangkat Daerah
		Program Pengelolaan Sumber Daya Ekonomi untuk Kedaulatan dan Kemandirian Pangan	Persentase Peningkatan lumbung pangan dalam kondisi baik	Penyediaan infrastruktur lumbung pangan	Membangun lumbung pangan dan mengaktifkan kelembagaan LPMD (Lumbung Pangan Masyarakat Desa)	Dinas Ketahanan Pangan
		Program Peningkatan Diversivikasi dan Ketahanan Pangan Masyarakat	Persentase Ketersediaan informasi Distribusi Pangan yang dapat diakses masyarakat	Peningkatan kualitas informasi distribusi pangan	Melaksanakan pendataan dan pemantauan di tingkat produsen dan pedagang di kabupaten Boyolali	Dinas Ketahanan Pangan
		Program Penanganan Kerawanan Pangan	Persentase penanganan desa rawan pangan	Peningkatan akses distribusi pangan	Menyalurkan gabah kering giling ke daerah rawan pangan	Dinas Ketahanan Pangan
		Program pengawasan keamanan pangan	Persentase pangan yang aman (layak konsumsi)	Peningkatan keamanan dan pengawasan pangan	Pembinaan dan pengawasan pangan yang beredar	Dinas Ketahanan Pangan
		Program Peningkatan Diversifikasi dan Ketahanan Pangan Masyarakat	Persentase Peningkatan kelompok/UMKM yang melaksanakan Diversifikasi Pangan	Peningkatan pemanfaatan pangan yang bervariatif	Pelatihan pengolahan pangan non beras dan non terigu	Dinas Ketahanan Pangan
		Program Penunjang Urusan Pemerintah Daerah	Persentase Penunjang Urusan Pemerintahan Yang Terpenuhi Sesuai Standart	Peningkatan fasilitasi perangkat daerah dalam mengimplementasikan SAKIP	Menambah fasilitas untuk menunjang pekerjaan	Dinas Ketahanan Pangan
11	URUSAN PEMERINTAHAN BIDANG PERTANAHAN	Program Penyelesaian Sengketa Tanah Garapan	Persentase kasus sengketa tanah yang tertangani	meningkatkan Persentase kasus sengketa tanah yang tertangani	dengan melakukan Mediasi Penyelesaian Sengketa Tanah Garapan dalam 1 (satu) Daerah Kabupaten/Kota	Dinas Pekerjaan Umum dan Penataan Ruang
12	URUSAN PEMERINTAHAN BIDANG LINGKUNGAN HIDUP	Program Pembinaan dan Pengawasan Terhadap Izin Lingkungan dan Izin Perlindungan dan Pengelolaan Lingkungan Hidup (PPLH)	Persentase persetujuan lingkungan yang dikeluarkan bagi aktivitas investasi yang sesuai standar	Menyederhanakan proses persetujuan lingkungan dengan tetap berpedoman kepada peraturan yang berlaku	Fasilitasi dalam proses pengajuan persetujuan lingkungan	Dinas Lingkungan Hidup
			Persentase ketaatan pelaku usaha dan/atau kegiatan terhadap izin lingkungan, izin PPLH dan PUU LH	meningkatkan ketaatan pelaku usaha dan/atau kegiatan terhadap izin lingkungan, izin PPLH dan PUU LH	Pelaksanaan fasilitasi pemenuhan pelaku usaha dan/atau kegiatan dalam pentaatan terhadap izin lingkungan, izin PPLH, dan PUU LH	Dinas Lingkungan Hidup
			Persentase perusahaan yang ramah lingkungan	peningkatan perusahaan yang ramah lingkungan sesuai dengan ketentuan/ kriteria yang berlaku	Pelaksanaan pembinaan dan pengawasan pelaku usaha dan/atau kegiatan dalam pengelolaan lingkungan sesuai izin lingkungan, izin PPLH, dan PUU LH	Dinas Lingkungan Hidup
		Program Pengendalian Pencemaran dan/atau Kerusakan Lingkungan Hidup	Persentase perusahaan yang mengelola air limbah sesuai ketentuan	peningkatan ketaatan perusahaan dalam mengelola air limbah sesuai peraturan yang berlaku	Pelaksanaan pembinaan dan pengawasan pelaku usaha dan/atau kegiatan dalam pengolahan air limbah	Dinas Lingkungan Hidup
			Persentase sumber air yang dikonservasi	Peningkatan terhadap pengelolaan sumber air	Pelaksanaan konservasi sumber air dengan pembuatan sumur resapan, biopori, penanaman, pemeliharaan sumber air	Dinas Lingkungan Hidup

Balai Sertifikasi Elektronik
Dokumen ini telah ditandatangani secara digital menggunakan sertifikat elektronik yang diterbitkan oleh Balai Sertifikasi Elektronik (BSrE), BSSN.

No	Urusan	Program	Indikator Kinerja	Strategi Capaian Target Indikator Kinerja Program Tahun 2025	Intervensi Capaian Target Indikator Kinerja Program Tahun 2025	Perangkat Daerah
		Program pengendalian bahan berbahaya dan beracun (B3)dan limbah bahan berbahaya dan beracun (limbahB3)	Persentase Limbah B3 yang terkelola	Peningkatan pengelolaan Limbah B3 pada usaha dan/atau kegiatan penghasil limbah B3	Pelaksanaan pembinaan dan pengawasan pelaku usaha dan/atau kegiatan penghasil limbah B3 dalam mengelola limbah B3	Dinas Lingkungan Hidup
		Program Perencanaan Lingkungan Hidup	Persentase dokumen perencanaan lingkungan hidup yang tersedia sebagai dasar penyusunan kebijakan	Penyusunan dokumen perencanaan sebagai pedoman penyusunan kebijakan pengelolaan lingkungan hidup	Pelaksanaan penyusunan dokumen lingkungan hidup sesuai dengan ketentuan sebagai acuan penyusunan kebijakan pengelolaan lingkungan hidup	Dinas Lingkungan Hidup
		Program Penanganan Pengaduan Lingkungan Hidup	Persentase aduan lingkungan hidup yang ditangani	Peningkatan pelayanan terhadap adanya aduan lingkungan hidup yang terjadi	pelaksanaan fasilitasi tindak lanjut dan penanganan terhadap aduan lingkungan hidup	Dinas Lingkungan Hidup
		Program Pengendalian Pencemaran dan/atau Kerusakan Lingkungan Hidup	Persentase sampling udara ambien yang memenuhi baku mutu (SO2 dan NO2)	Peningkatan sampling udara ambien yang memenuhi baku mutu untuk parameter SO2 dan NO2 sebagai dasar untuk penghitungan indeks kualitas udara	Pelaksanaan pengendalian kualitas udara ambien	Dinas Lingkungan Hidup
			Persentase sumber emisi yang memenuhi baku mutu	Peningkatan sumber emisi yang memenuhi baku mutu yang dipersyaratkan	Pelaksanaan pembinaan dan pengawasan pelaku usaha dan/atau kegiatan dalam mengelola dampak usaha dan/atau kegiatan terhadap kualitas udara	Dinas Lingkungan Hidup
			Persentase Kampung Iklim yang terfasilitasi	Peningkatan fasilitasi kampung iklim	Pelaksanaan pembinaan dan fasilitasi program kampung iklim sebagai salah satu upaya mitigasi dan adaptasi perubahan iklim	Dinas Lingkungan Hidup
		Program Pengelolaan Keanekaragaman Hayati (Kehati)	Luasan RTH publik wilayah kota/ kawasan perkotaan/ ketersediaan luasan RTH publik sebesar 20 dari luasan wilayah kota/ kawasan perkotaan	Peningkatan luas RTH Publik wilayah kota/ kawasan perkotaan	Pelaksanaan pembangunan taman/RTH di wilayah/kawasan perkotaan	Dinas Lingkungan Hidup
		Program Pengelolaan Persampahan	Persentase cakupan area pelayanan sampah	peningkatan cakupan wilayah/area pelayanan sampah	Pelaksanaan perluasan cakupan pelayanan persampahan	Dinas Lingkungan Hidup
		Program Pengelolaan Persampahan	Persentase sampah yang dikelola dengan 3R	peningkatan pengelolaan sampah yang dilakukan dengan sistem3R	pelaksanaan sosialisasi dan pembinaan pengelolaan sampah sistem 3R berbasis masyarakat	Dinas Lingkungan Hidup
		Program penunjang urusan pemerintahan daerah kabupaten/kota	Persentase penunjang urusan pemerintahan yang terpenuhi sesuai standar	Pelaksanaan progam penunjang urusan pemerintah daerah yang sesuai dengan standar	Pelaksanaan urusan Penunjang pemerintahan yang sesuai standar	Dinas Lingkungan Hidup
13	URUSAN PEMERINTAHAN BIDANG ADMINISTRASI KEPENDUDUKAN DAN PENCATATAN SIPIL	Pengelolaan informasi administrasi kependudukan	Persentase peningkatan data kependudukan yang diupdate	Melaksanakan pemutakhiran data kependudukan secara berkala	1. Menghapus data penduduk yang sudah meninggal/pindah kabupaten. 2. Menginput/mendata penduduk yang baru lahir/datang ke Boyolali	Dinas Kependudukan dan Pencatatan Sipil

Balai Sertifikasi Elektronik
Dokumen ini telah ditandatangani secara digital menggunakan sertifikat elektronik yang diterbitkan oleh Balai Sertifikasi Elektronik (BSrE), BSSN.

No	Urusan	Program	Indikator Kinerja	Strategi Capaian Target Indikator Kinerja Program Tahun 2025	Intervensi Capaian Target Indikator Kinerja Program Tahun 2025	Perangkat Daerah
		Program pengelolaan profil kependudukan	Presentase ketersediaan data profil kependudukan sesuai ketentuan	1. Mengusahakan data agregat dari pusat yang tepat waktu	1. Melakukan koordinasi dan konsultasi ke Dirjen Dukcapil terkait data agregat.	Dinas Kependudukan dan Pencatatan Sipil
				2. Mengusahakan tersedianya anggaran untuk membuat data agregat dan data profil kependudukan.	2. Mengusulkan anggaran untuk membuat agregat dan profil kependudukan	Dinas Kependudukan dan Pencatatan Sipil
		Program pendaftaran penduduk	Persentase peningkatan kepemilikan e-KTP	Melakukan jemput bola perekaman KTP Elektronik ke sekolah, Desa, Panti Asuhan.	Melakukan kerjasama dengan sekolah, Desa, Panti Asuhan dalam rangka perekaman KTP Elektronik	Dinas Kependudukan dan Pencatatan Sipil
			Persentase peningkatan kepemilikan dokumen KIA	Melakukan jemput bola ke Rumah Sakit/Rumah Bersalin	Melakukan kerjasama dengan Rumah Sakit/Rumah Bersalin	Dinas Kependudukan dan Pencatatan Sipil
			Persentase peningkatan kepemilikan dokumen KK	Melakukan sosialisasi ke masyarakat	Dasar penerbitan Adminduk adalah KK sehingga tanpa intervensipun masyarakat sudah menyadari arti pentingnya KK.	Dinas Kependudukan dan Pencatatan Sipil
		Program pencatatan sipil	persentase peningkatan kepemilikan dokumen akta kematian	Melakukan jemput bola ke Desa, Kecamatan.	1. Melakukan koordinasi dengan petugas register Desa 2. Mempermudah persyaratan administrasinya	Dinas Kependudukan dan Pencatatan Sipil
			Persentase peningkatan kepemilikan dokumen akta kelahiran	Melakukan jemput bola ke Rumah Sakit/Rumah Bersalin	Melakukan kerjasama dengan Rumah Sakit/Rumah Bersalin	Dinas Kependudukan dan Pencatatan Sipil
		Program Penunjang Urusan Pemerintahan Daerah/Kabupaten/Kota	Prosentase penujang urusan pemerintahan yg terpenuhi sesuai standar	Melakukan rapat evaluasi/koordinasi internal terkait realisasi anggaran secara berkala	1. Masing-masing PPTK membuat program kerja sesuai dengan kegiatanya 2. Membuat tabel rencana kerja dalam satu tahun yang bersangkutan	Dinas Kependudukan dan Pencatatan Sipil
14	URUSAN PEMERINTAHAN BIDANG PEMBERDAYAAN MASYARAKAT DAN DESA	Program Pemberdayaan Lembaga Kemasyarakatan, Lembaga Adat dan Masyarakat Hukum Adat	Persentase swadaya masyarakat terhadap program pemberdayaan masyarakat	memberikan dana stimulan pembangunan desa	1. Fasilitasi penganggaran Bulan Bhakti Gotong Royong Masyarakat (BBGRM) 2. Monitoring pelaksanaan program Bulan Bhakti Gotong Royong Masyarakat	Dinas Pemberdayaan Masyarakat dan Desa
			Persentase BUMDES yang berkembang	Mendorong terbentuk dan berkembanganya BUMDes	1. Melaksanakan workshop BUMDes 2. Fasilitasi pembentukan BUMDes 3. Melaksanakan pembinaan BUMDes	Dinas Pemberdayaan Masyarakat dan Desa
			Persentase peningkatan Posyantek Desa	Mendorong terbentuknya Pos Pelayanan Teknologi Desa (Posyantekdes) dan pemanfaatan Teknologi Tepat Guna (TTG)	1. Pembinaan Posyantekdes 2. Mengikuti Gelar TTG Tingkat Nasional	Dinas Pemberdayaan Masyarakat dan Desa
			Persentase PKK Aktif	Bekerjasama dengan TP PKK Kabupaten dalam melaksanakan 10 Program Pokok PKK	1.Menganggarkan belanja operasional untuk TP PKK Kabupaten 2. Melaksanakan pembinaan kepada PKK desa	Dinas Pemberdayaan Masyarakat dan Desa

Balai Sertifikasi Elektronik
Dokumen ini telah ditandatangani secara digital menggunakan sertifikat elektronik yang diterbitkan oleh Balai Sertifikasi Elektronik (BSrE), BSSN.

No	Urusan	Program	Indikator Kinerja	Strategi Capaian Target Indikator Kinerja Program Tahun 2025	Intervensi Capaian Target Indikator Kinerja Program Tahun 2025	Perangkat Daerah
		Program peningkatan kerjasama desa	Jumlah kawasan perdesaan yang dikembangkan	Fasilitasi pembentukan kawasan pedesaan	mendorong kerjasama antar desa dalam membentuk kawasan pedesaan	Dinas Pemberdayaan Masyarakat dan Desa
		Program administrasi pemerintahan desa	Persentase desa yang tertib administrasi	Pendampingan dan pembinaan tertib administrasi desa melalui aplikasi "SIAPDESA"	digitalisasi buku administrasi desa, database aparatur pemerintah desa dan aset desa	Dinas Pemberdayaan Masyarakat dan Desa
			Persentase desa yang menjalankan kebijakan pengentasan kemiskinan (Program Kemiskinan)	Monitoring pelaksanaan, pemanfaatan Dana Desa (DDs) dan Alokasi Dana Desa (ADD)	Mengawal kebijakan penganggaran terkait penanggulangan kemiskinan	Dinas Pemberdayaan Masyarakat dan Desa
		Program penataan desa	Persentase penataan desa yang difasilitasi sesuai ketentuan	Fasilitasi penataan Desa	penyusunan dasar/ landasan hukum yang mengatur tentang penataan desa	Dinas Pemberdayaan Masyarakat dan Desa
		Program Penunjang Urusan pemerintahan Daerah	Persentase penunjang urusan pemerintahan yang terpenuhi sesuai standar	pelaksanaan program urusan penunjang pemerintahaan yang sesuai standar	Pelaksanaan urusan Penunjang pemerintahan yang sesuai standar	Dinas Pemberdayaan Masyarakat dan Desa
15	URUSAN PEMERINTAHAN BIDANG PENGENDALIAN PENDUDUK DAN KELUARGA BERENCANA	Program pemberdayaan dan peningkatan keluarga sejahtera	Persentase pusat pelayanan keluarga sejahtera (PPKS) di setiap kecamatan yang aktif	Pembentukan PPKS di Kecamatan	Advokasi pada kader dan penyuluh KB untuk pengembangan PPKS	Dinas Pengendalian Penduduk, Keluarga Berencana, Pemberdayaan Perempuan dan Perlindungan Anak
		Program pembinaan Keluarga Berencana (KB)	Persentase peserta KB aktif	1. Pelayanan Safari KB momentum bersama mitra kerja (IBI, Muslimat NU, Aisyiah, TNI dan Polri, PKK) 2. Meningkatkan Peran Aktif PPKBD dan Sub PPKBD dalam penjaringan calon Akseptor.	1. Tersedianya Alat dan Obat Kontrasepsi ke Faskes, Jaringan dan Jejaringnya. 2. Peningkatan kapasitas Kader PPKBD dan Sub PPKBD oleh PKB melalui kegiatan Penyuluhan di BP KB	Dinas Pengendalian Penduduk, Keluarga Berencana, Pemberdayaan Perempuan dan Perlindungan Anak
			Cakupan Pasangan Usia Subur (PUS) yang ingin ber KB tidak terpenuhi	Meningkatkan peran Institusi Masyarakat Pedesaan dalam melaksanakan KIE KB terhadap masyarakat khususnya PUS untuk PUS Ingin Anak Tapi Tunda dan Tidak Ingin Anak Lagi	Advokasi kepada stakeholder dari tingkat Pemerintah Daerah.	Dinas Pengendalian Penduduk, Keluarga Berencana, Pemberdayaan Perempuan dan Perlindungan Anak
		Program pengendalian penduduk	Rata-rata usia kawin pertama wanita	Meningkatkan pengetahuan masyarakat mengenai batas usia minimal perkawinan dengan cara sosialisasi dan pendekatan dari lembaga terkait	Melaksanakan sosialisasi di tingkat Desa dan Kecamatan	Dinas Pengendalian Penduduk, Keluarga Berencana, Pemberdayaan Perempuan dan Perlindungan Anak
			Presentase perangkat Daerah yang menyusun dan memanfaatkan rancangan induk pengendalian penduduk	Update data melalui aplikasi New SIGA (SISTEM INFORMASI KELUARGA)	Melakukan update data melalui aplikasi New SIGA (SISTEM INFORMASI KELUARGA) setiap bulan melalui PKB (Penyuluh Keluarga Berencana) dimasing - masing Kecamatan	Dinas Pengendalian Penduduk, Keluarga Berencana, Pemberdayaan Perempuan dan Perlindungan Anak

Balai Sertifikasi Elektronik
Dokumen ini telah ditandatangani secara digital menggunakan sertifikat elektronik yang diterbitkan oleh Balai Sertifikasi Elektronik (BSrE), BSSN.

No	Urusan	Program	Indikator Kinerja	Strategi Capaian Target Indikator Kinerja Program Tahun 2025	Intervensi Capaian Target Indikator Kinerja Program Tahun 2025	Perangkat Daerah
		Program penunjang urusan pemerintah daerah kabupaten/kota	Perentase penunjang urusan pemerintahan yang terpenuhi sesuai standar	Melaksanakan adminstrasi secara tepat waktu dan sesuai kebijakan	Rapat koordinasi capaian program secara periodik	Dinas Pengendalian Penduduk, Keluarga Berencana, Pemberdayaan Perempuan dan Perlindungan Anak
16	URUSAN PEMERINTAHAN BIDANG PERHUBUNGAN	Program Penyelenggaraan Lalu Lintas dan Angkutan Jalan (LLAJ)	Persentase prasarana perhubungan dalam kondisi baik	Mengadakan survey lokasi dilanjutkan dengan inspeksi keselamatan jalan dengan tujuan untuk mengetahui kekurangan perlengkapan jalan yang ada di ruas jalan Kabupten/kota	Pengadaan perlengkapan jalan antara lain rambu-rambu lalu lintas, penerangan jalan umum, marka jalan, pagar pengaman jalan	Dinas Perhubungan
			Persentase kepemilikan KIR Angkutan Umum	Penyediaan data base KBWU (Kendaraan Bermotor Wajib Uji) khususnya angkutan umum	Sosialisasi ke pengelola angkutan umum untuk tepat waktu melakukan uji kendaraan bermotor yang merupakan kewajiban perusahaan angkutan umumguna memenuhi sistem manajemen keselamatan kendaraan dan penumpang	Dinas Perhubungan
			Persentase sarana dan prasarana pendukung angkutan aglomerasi yang tersedia	Penyediaan jalur trayek dan halte khusus angkutan aglomerasi di kabupten/kota	Mengadakan kerjasama dengan Dinas Perhubungan Surakarta terkait penyediaan armada/bus untuk mendukung keberhasilan angkutan aglomerasi	Dinas Perhubungan
		Program Penunjang Urusan Pemerintah Daerah	Persentase penunjang urusan pemerintahan yang terpenuhi sesuai standar	Penyediaan SDM yang kompeten di bidangnya dan alokasi anggaran yang memadai	Dengan SDM yang kompeten, pelayanan administrasi perkantoran dapat berjalan dengan baik, terpenuhinya target fisik 100% dengan menggunakan anggaran seefisien mungkin	Dinas Perhubungan
17	URUSAN PEMERINTAHAN BIDANG KOMUNIKASI DAN INFORMATIKA	Program penyelenggaraan statistik sektoral	Persentase penyediaan data sektoral yang berkualitas	Pelaksanaan sosialisasi terkait pengelolaan data statistik sektoral	Diadakannya Workshop yang mendukung tentang penyusunan satu data tunggal / data sektoral	Dinas Komunikasi dan Informatika
		Program aplikasi informatika	Persentase pelayanan publik yang diselenggarakan secara online dan terintegrasi (Permendagri 18)	Optimalisasi penerapan e-goverment dalam pengembangan aplikasi yang terintegrasi secara online	Penambahan dan sosialisasi aplikasi yang bisa di akses masyarakat	Dinas Komunikasi dan Informatika
			Persentase layanan administrasi pemerintahan yang terintegrasi (Permendagri 18)	Optimalisasi penerapan e-goverment dalam pengembangan aplikasi yang terintegrasi secara online	Pengembangan Aplikasi Layanan Publik Berbasis Elektronik	Dinas Komunikasi dan Informatika
		Program informasi dan komunikasi publik	Persentase komunitas masyarakat/mitra strategis pemerintah daerah yang menyebar informasi dan kebijakan pemerintah daerah (Permendagri 18)	Perencanaan Pembentukan KIM di setiap Kecamatan	Pengelolaan informasi dalam rangka meningkatkan nilai tambah dengan memanfaatkan media teknologi informasi	Dinas Komunikasi dan Informatika

Balai Sertifikasi Elektronik
Dokumen ini telah ditandatangani secara digital menggunakan sertifikat elektronik yang diterbitkan oleh Balai Sertifikasi Elektronik (BSrE), BSSN.

No	Urusan	Program	Indikator Kinerja	Strategi Capaian Target Indikator Kinerja Program Tahun 2025	Intervensi Capaian Target Indikator Kinerja Program Tahun 2025	Perangkat Daerah
			Persentase diseminasi dan layanan informasi publik yang dilaksanakan sesuai dengan strategi komunikasi (STARKOM) (Permendagri 18)	Terdokumennya kegiatan Pemerintahan, pembangunan dan Kemasyarakatan Kabupaten Boyolali	Diadakan Penyebaran Informasi melalui Medsos dan Radio	Dinas Komunikasi dan Informatika
		Program Aplikasi Informatika	Persentase perangkat Daerah yang mengimplementasi inovasi yang mendukung smart city	Adanya tata kelola TIK yang mengatur kebijakan/regulasi dan infrastuktur TIK pendukung pengembangan aplikasi e-Government sehingga Perangkat Daerah dapat mengembangkan aplikasi e-Government untuk meningkatkan kinerja organisasi sesuai dengan tugas pokok dan fungsi	Pengembangan Aplikasi Layanan Publik Berbasis Elektronik	Dinas Komunikasi dan Informatika
		Penunjang urusan pemerintah daerah	Persentase penunjang urusan pemerintah daerah yang terpenuhi standar	Peningkatan fasilitasi perangkat Daerah dalam mengimplementasikan SAKIP	Melakukan perbaikan dokumen perencanaan dan peningkatan capaian kinerja	Dinas Komunikasi dan Informatika
18	URUSAN PEMERINTAHAN BIDANG KOPERASI, USAHA KECIL, DAN MENENGAH	Program Pendidikan dan Pelatihan Perkoperasian	Persentase peningkatan SDM Koperasi yang terlatih *(Permendagri 18 Tahun 2020)*	Sertifikasi kompetensi bagi pengelola koperasi	Pelatihan peningkatan kapasitas pengurus koperasi koperasi	Dinas Koperasi dan Tenaga Kerja
		Program Penlilaian Kesehatan KSP/USP Koperasi	Persentase koperasi yang di bina yang meningkat nilai kesehatannya (Indikator AMJ Permen 86 th 2017)	Meningkatkan SDM bagi pengurus koperasi dalam pengelolaan koperasi	Pengawasan dan pemeriksaan laporan keuangan sesuai standar koperasi	Dinas Koperasi dan Tenaga Kerja
		Program Pengembangan UMKM	Persentase peningkatan SDM pelaku UMKM yang terlatih	Pengembangan SDM para pelaku UMKM	Pembinaan dan pelatihan SDM pelaku UMKM	Dinas Koperasi dan Tenaga Kerja
			Persentase pelaku UKM yang menerapkan metode produksi sesuai standar	Pengembangan produk UKM	Fasilitasi legalitas produk UMKM sesuai standar pemasaran	Dinas Koperasi dan Tenaga Kerja
			Persentase usaha mikro masyarakat tidak mampu yang berkelanjutan (Program Kemiskinan)	Pengembangan hasil usaha UMKM	Pendampingan kelompok-kelompok usaha bersama	Dinas Koperasi dan Tenaga Kerja
			Persentase pelaku usaha mikro yang difasilitasi (Program Kemiskinan)	Pengembangan hasil usaha UMKM	Fasilitasi dalam pemasaran produk-produk UMKM	Dinas Koperasi dan Tenaga Kerja
		Program Pemberdayaan Usaha Menengah, Usaha Kecil, dan Usaha Mikro (UMKM)	Persentase rata-rata peningkatan omzet pelaku usaha mikro *(renstra Kementerian Koperasi dan UKM)*	Peningkatan omzet usaha mikro	Fasilitasi akses pembiayaan bagi pelaku UMKM	Dinas Koperasi dan Tenaga Kerja
			Jumlah pengembangan usaha mikro	Peningkatan pelaku Usaha Mikro	Fasilitasi kemudahan perizinan	Dinas Koperasi dan Tenaga Kerja
		Program Penunjang Urusan pemerintahan Daerah	Persentase penunjang urusan pemerintahan daerah yang terpenuhi sesuai standar	Terciptanya pemerintahan yang bersih dan berwibawa	Pelayanan yang sesuai dengan SOP	Dinas Koperasi dan Tenaga Kerja
19	URUSAN PEMERINTAHAN BIDANG PENANAMAN MODAL	Program Promosi Penanaman Modal	Persentase promosi potensi investasi yang ditindak lanjuti dengan penjajakan kerjasama investasi	CJIBF ,Video Profil	Dengan Mengikuti forum CJIBF (Sarana Promosi dengan investor.Penyusunan Video Profil Investasi Boyolali	Dinas Penanaman Modal dan Pelayanan Terpadu Satu Pintu
			Persentase realiasi investasi di wilayah utara	Promosi	Gencar melakukan promosi wilayah utara	Dinas Penanaman Modal dan Pelayanan

Balai Sertifikasi Elektronik
Dokumen ini telah ditandatangani secara digital menggunakan sertifikat elektronik yang diterbitkan oleh Balai Sertifikasi Elektronik (BSrE), BSSN.

No	Urusan	Program	Indikator Kinerja	Strategi Capaian Target Indikator Kinerja Program Tahun 2025	Intervensi Capaian Target Indikator Kinerja Program Tahun 2025	Perangkat Daerah
						Terpadu Satu Pintu
		Program Pengembangan Iklim Penanaman Modal	Persentase peningkatan potensi investasi yang teridentifikasi	Kajian Strategi promosi,	Menyusun kajian strategi promosi investasi Boyolali	Dinas Penanaman Modal dan Pelayanan Terpadu Satu Pintu
		Program Pelayanan Penanaman Modal	IKM Perizinan Investasi	Penyusunan Perda	menyusun Perda Penanaman Modal	Dinas Penanaman Modal dan Pelayanan Terpadu Satu Pintu
		Program Pengelolaan Data dan Sistem Informasi Penanaman Modal	Persentase pemenuhan data dan sistem informasi yang dibutuhkan untuk kemudahan penanaman modal dan pelayanan perizinan	Pengembangan Aplikasi	Pengembangan aplikasi pendukung perizinan	Dinas Penanaman Modal dan Pelayanan Terpadu Satu Pintu
		Pengendalian Pelaksanaan Penanaman Modal	Persentase peningkatan perusahaan yang tertib pelaporan LKPM (Laporan Kegiatan Penanaman Modal)	Pembinaan Penanaman Modal	Melakukan Pendampingan Pelaporan Penanaman Modal dengan melakukan Bimtek	Dinas Penanaman Modal dan Pelayanan Terpadu Satu Pintu
		Program Penunjang Urusan pemerintahan Daerah	Persentase penunjang urusan pemerintahan yang terpenuhi sesuai standar	Meningkatkan Kualitas Manajemen sarana dan prasarana penunjang untuk mencapai tujuan OPD	Penyediaan kebutuhan sarana dan prasarana penunjang dalam rangka pencapaiaan tujuan dan target dalam satu tahun	Dinas Penanaman Modal dan Pelayanan Terpadu Satu Pintu
20	URUSAN PEMERINTAHAN BIDANG KEPEMUDAAN DAN OLAHRAGA	Program pengembangan kapasitas daya saing keolahragaan	Cakupan fasilitas olahraga dalam kondisi baik	Kerjasama dengan para pemangku kepentingan dalam pengembangan fasilitas olahraga	Mendorong pemerintah desa untuk dapat berperan aktif dalam pengembangan fasilitas olahraga.	Dinas Penanaman Modal dan Pelayanan Terpadu Satu Pintu
			Cakupan pelatih yang bersertifikasi	Kerjasama organisasi dan cabang olahraga serta lembaga pendidikan untuk mencetak pelatih bersertifikasi.	Pemberian dana Hibah Pengembangan olahraga (pelatih)	Dinas Penanaman Modal dan Pelayanan Terpadu Satu Pintu
			Cakupan pembinaan atlet muda	Mendorong cabang olahraga untuk atif dalam melaklukan pembinaan atlet muda dan penyelenggaraan berbagai kejuaraan	Pemberian dana Hibah Pengembangan olahraga (atlet)	Dinas Penanaman Modal dan Pelayanan Terpadu Satu Pintu
		Program pengembangan kapasitas kepramukaan	Persentase kelompok pramuka aktif	Melibatkan organisasi pramuka dan berbabagi kegiatan yang dilakukan pemerintah.	Koordinasi, konsolidasi dan sinkronisasi efektif dengan pengurus dan anggota pramuka.	Dinas Penanaman Modal dan Pelayanan Terpadu Satu Pintu
		Program pengembangan kapasitas daya saing kepemudaan	Persentase organisasi pemuda yang mengikuti pelatihan kepemimpinan, kepedulian, kesukarelawanan dan kepeloporan pemuda	Menjalin kerjasama dan komunikasi efektif dengan organisasi kepemudaan .	Melibatkan organisasi kepemudaan dalam kegiatan pembangunan.	Dinas Penanaman Modal dan Pelayanan Terpadu Satu Pintu
21	URUSAN PEMERINTAHAN BIDANG PERSANDIAN	Program penyelenggaraan persandian untuk pengamanan informasi	Persentase Tingkat keamanan informasi pemerintah	Telah dilakukannya Perjanjian Kerjasama dengan Balai Sertifikasi Elektronik dalam Penerapan Tanda Tangan Elektronik sehingga dapat menerapkan penandatanganan dokumen elektronik yang menggunakan sertifikat elektronik dan dapat	Diadakan Workshop tingkat kabupaten berkaitan keamanan informasi	Dinas Komunikasi dan Informatika

Balai Sertifikasi Elektronik
Dokumen ini telah ditandatangani secara digital menggunakan sertifikat elektronik yang diterbitkan oleh Balai Sertifikasi Elektronik (BSrE), BSSN.

No	Urusan	Program	Indikator Kinerja	Strategi Capaian Target Indikator Kinerja Program Tahun 2025	Intervensi Capaian Target Indikator Kinerja Program Tahun 2025	Perangkat Daerah
				diselesaikannya berita bersandi		
22	URUSAN PEMERINTAHAN BIDANG KEBUDAYAAN	Program pelestarian dan pengelolaan cagar budaya	Persentase cagar budaya yang teregistrasi	Registrasi Cagar Budaya	Pelestarian cagar Budaya	Dinas Pendidikan dan Kebudayaan
		Program pengembangan kesenian tradisional	Persentase kelompok seni yang dibina	Peningkatan Pendataan Kelompok Seni dan Lomba-Lomba Kesenian	Fasilitas dan pembinaan	Dinas Pendidikan dan Kebudayaan
		Program pengelolaan permuseuman	Persentase koleksi museum dalam kondisi baik	Pemeliharaan Koleksi Museum	Persentase koleksi museum dalam kondisi baik	Dinas Pendidikan dan Kebudayaan
23	URUSAN PEMERINTAHAN BIDANG PERPUSTAKAAN	Program pembinaan perpustakaan	Rasio ketercukupan koleksi perpustakaan dengan penduduk	a. Pengembangan bahan pustaka	a. - Pengalokasian Anggaran pengembangan Koleksi - Pengadaan Koleksi buku tercetak dan e-book	Dinas Kearsipan dan Perpustakaan
				b. Pengembangan kekhasan koleksi perpustakaan daerah tingkat daerah Kab/kota	b. - Pembentukan Panita Pengadaan Buku Cerita Lokal	Dinas Kearsipan dan Perpustakaan
					- Rakor bersama pihak ketiga	Dinas Kearsipan dan Perpustakaan
					- Sosialisasi penulisan buku cerita lokal Kabupaten Boyolali	Dinas Kearsipan dan Perpustakaan
					- Penulisan Buku oleh Tim Pelaksana	Dinas Kearsipan dan Perpustakaan
			persentase perpustakaan sesuai standar nasional	Pembinaan perpustakaan pada satuan pendidikan dasar di seluruh wilayah Kab/kota	- Pembinaan Perpustakaan	Dinas Kearsipan dan Perpustakaan
					- Sosialisasi dan Bimtek Akreditasi Perpustakaan	Dinas Kearsipan dan Perpustakaan
					- Pendampingan Persiapan Akreditasi	Dinas Kearsipan dan Perpustakaan
			SKM layanan perpustakaan	Pembangunan sarana dan prasarana perpustakaan ditempat-tempat umum yang menjadi kewenangan daerah kab/kota	- Pengadaan kelengkapan sarana dan prasarana perpustakaan daerah	Dinas Kearsipan dan Perpustakaan
					- Pembagian Kuosioner kepada para pengunjung perpustakaan (responden)	Dinas Kearsipan dan Perpustakaan
					- Perhitungan penilaian dari responden.	Dinas Kearsipan dan Perpustakaan
24	URUSAN PEMERINTAHAN BIDANG KEARSIPAN	Program Pengelolaan arsip	Nilai audit kearsipan	Pengawasan kearsipan	- melakukan pembinaan kearsipan ke instansi instansi terkait	Dinas Kearsipan dan Perpustakaan
					'- sosialisasi pengelolaan kearsipan	Dinas Kearsipan dan Perpustakaan
		Program Perlindungan dan Penyelamatan Arsip	Cakupan arsip yang terlindungi dan terselamatkan	- melakukan pemusnahan arsip yang memiliki retensi dibawah 10 (sepuluh) tahun,	- menyelenggarakan sosialisasi dengan instansi terkait	Dinas Kearsipan dan Perpustakaan
				- perlindungan dan penyelamatan arsip bencana dan akibat pemekaran wilayah	- koordinasi dengan instansi terkait - menyusun SK Tim Pelaksana - melaksanakan kegiatan yang tepat dan efektif	Dinas Kearsipan dan Perpustakaan

Balai Sertifikasi Elektronik
Dokumen ini telah ditandatangani secara digital menggunakan sertifikat elektronik yang diterbitkan oleh Balai Sertifikasi Elektronik (BSrE), BSSN.

No	Urusan	Program	Indikator Kinerja	Strategi Capaian Target Indikator Kinerja Program Tahun 2025	Intervensi Capaian Target Indikator Kinerja Program Tahun 2025	Perangkat Daerah
		Penunjang urusan pemerintah daerah	Persentase penunjang urusan pemerintah yang terpenuhi sesuai standart	Perencanaan Kegiatan yang tepat dan efektif	monitoring dan evaluasi pelaksanaan program	Dinas Kearsipan dan Perpustakaan
25	URUSAN PEMERINTAHAN BIDANG KELAUTAN DAN PERIKANAN	Program Pengelolaan Perikanan Budidaya	Persentase pembudi daya ikan kecil yang diberdayakan (Program Kemiskinan)	Meningkatkan pemberdayaan pembudidaya ikan	Pendampingan peningkatan kapasitas kelebagaan dan akses permodalan usaha perikanan budidaya	Dinas Peternakan dan Perikanan
			Persentase peningkatan produksi benih ikan	Meningkatkan ketersediaan sarana produksi produksi benih ikan	Pendampingan serta penyediaan bantuan sarpras Unit Perbenihan Rakyat	Dinas Peternakan dan Perikanan
		Program Pengelolaan perikanan tangkap	Persentase kelompok nelayan yang menerapkan metode penangkapan ikan yang baik dan benar	Peningkatan penerapan metode penangkapan ikan yang baik dan benar	Pengelolaan Penangkapan Ikan di Wilayah Sungai, Danau, Waduk, Rawa, dan Genangan Air Lainnya Yang Dapat Diusahakan dalam 1 (Satu) Daerah Kabupaten/ Kota	Dinas Peternakan dan Perikanan
			Produksi Ikan Tangkap	Meningkatkan kapasitas produksi perikanan tangkap yang berkelanjutan	Penyediaan sarpras alat tangkap ikan ramah lingkungan serta kegiatan restocking benih ikan pada perairan umum	Dinas Peternakan dan Perikanan
		Program Pengelolaan Perikanan Budidaya	Persentase Kelompok Pembudidaya Perikanan yang Menggunakan Metode Budidaya yang Baik (Klp)	Meningkatan penerapan metode budidaya yang baik	Pelatihan dan sosialisasi cara budidaya ikan yang baik dan benar	Dinas Peternakan dan Perikanan
			Produksi Ikan Budidaya	Meningkatkan ketersediaan sarana produksi pada kawasan perikanan budidaya	Pendampingan serta memberikan bantuan sarpras budidaya ikan	Dinas Peternakan dan Perikanan
		Program Pengelolaan perikanan tangkap	Persentase nelayan kecil yang diberdayakan (Program Kemiskinan)	Meningkatan Pemberdayaan Nelayan Kecil	Pendampingan peningkatan kapasitas kelebagaan dan akses permodalan usaha perikanan tangkap	Dinas Peternakan dan Perikanan
		Program Pengelolaa dan Pemasaran Hasil Perikanan	Persentase promosi konsumsi ikan yang berhasil dijalankan	Meningkatkan Ketersediaan Ikan Untuk Konsumsi dan Usaha Pengolahan	Pelaksanaan Kampanye Gemarikan dan pengadaan paket gemarikan	Dinas Peternakan dan Perikanan
			Pengolahan ikan	Meningkatkan daya saing dan nilai tambah produk olahan ikan	Pembinaan Mutu dan Keamanan Hasil Perikanan Bagi Usaha Pengolahan dan Pemasaran Skala Mikro dan Kecil	Dinas Peternakan dan Perikanan
		Program pengendalian kesehatan hewan dan kesehatan masyarakat veteriner	Persentase Penurunan kejadian dan jumlah kasus penyakit hewan menular (permendagri 18)	Menurunkan kejadian penyakit hewan menular	Penguatan jejaring dan surveilans berbasis pelaporan masyarakat, respon berupa : pengobatan, desinfeksi, biosekuriti dll	Dinas Peternakan dan Perikanan
			Persentase susu yang memenuhi standar mutu	Peningkatan kualitas dan kuantitas (produksi) susu	1. Memberikan sosialisasi Cara Produksi Pangan Olahan yg Baik 2. Memberikan bantuan peralatan pengolahan hasil peternakan (susu) 3. Memberikan pelatihan Pengolahan Hasil Peternakan (susu)	Dinas Peternakan dan Perikanan
		Program Penyediaan dan Pengembangan Sarana Pertanian	Presentase sampel obat hewan yang diperiksa	Pemeriksaan sampel obat hewan	Sosialisasi Jenis Obat Hewan serta pengawasan legalitas di depo atau toko obat hewan	Dinas Peternakan dan Perikanan

Balai Sertifikasi Elektronik
Dokumen ini telah ditandatangani secara digital menggunakan sertifikat elektronik yang diterbitkan oleh Balai Sertifikasi Elektronik (BSrE), BSSN.

No	Urusan	Program	Indikator Kinerja	Strategi Capaian Target Indikator Kinerja Program Tahun 2025	Intervensi Capaian Target Indikator Kinerja Program Tahun 2025	Perangkat Daerah
			Persentase peningkatan ketersediaan prasarana peternakan	Peningkatan kualitas dan kuantitas prasarana peternakan	1. Pembangunan embung peternakan, 2. Pembangunan jalan produksi peternakan 3. Penyediaan alsin peternakan 4. Asuransi usaha ternak sapi	Dinas Peternakan dan Perikanan
			Persentase peningkatan ketersediaan sarana peternakan	Peningkatan produksi dan produktifitas ternak	1. Peningkatan kualitas pakan ternak, 2. Optimalisasi reproduksi ternak 3. Peningkatam ketersediaan sarana prasarana peternakan 4. Distribusi bibit ternak unggul	Dinas Peternakan dan Perikanan
			Persentase peningkatan ketersediaan sarana peternakan			Dinas Peternakan dan Perikanan
		Program pengendalian kesehatan hewan dan kesehatan masyarakat veteriner	Persentase produk hasil peternakan yang ditangani sesuai standar ASUH	Peningkatan jumlah UPH yang menerapkan legalitas NKV dan peningkatan jaminan mutu produk peternakan di UPH	1. Pendampingan pada UPH (Pelaku Usaha) utk menuju pra NKV dan NKV 2. Memberikan Sosialisasi Produk Keamanan Pangan dan Pelatihan Pengolahan Hasil Peternakan	Dinas Peternakan dan Perikanan
		Program perizinan usaha pertanian	Persentase usaha peternakan yang mempunyai izin usaha	Peningkatan jumlah Pelaku Usaha yg mendapatkan izin usaha bidang peternakan	1. Pendampingan kepada PU yg akan mengajukan perizinan berusaha bidang peternakan 2. Sosialisasi IPAL pada PU Bidang Peternakan	Dinas Peternakan dan Perikanan
		Program Penunjang Urusan Pemerintah Daerah Kabupaten/ Kota	Persentase penunjang Urusan Pemerintahan yang sesuai standar	Meningkatkan kapasitas kelembagaan Perangkat Daerah	Meningkatkan penunjang Urusan Pemerintahan yang sesuai standar	Dinas Peternakan dan Perikanan
26	URUSAN PEMERINTAHAN BIDANG PARIWISATA	Program Peningkatan Daya Tarik Destinasi Pariwisata	Persentase peningkatan destinasi wisata yang dikembangkan	Menjalin koordinasi dengan para pemangku kepentingan dalam pengembangan destinasi wisata	Mendorong pemangku kepentingan destinasi wisata di kawasan utara untuk aktif.	Dinas Pemuda, Olah Raga dan Pariwisata
			Persentase peningkatan jumlah kunjungan wisatawan	Mendorong para pelaku usaha wisata untuk terus meningkatkan inovasi dan kreatifitas.	Melakukan monitoring, pembinaan dan penegakan hukum bersama pihak terkait.	Dinas Pemuda, Olah Raga dan Pariwisata
			Persentase peningkatan destinasi wisata berkembang di kawasan utara	Konsolidasi dan komunikasi intensif dengan pemangku kepentingan peningkatan destinasi wisata di kawasan utara	Mendorong pemangku kepentingan destinasi wisata di kawasan utara untuk	Dinas Pemuda, Olah Raga dan Pariwisata
		Program Pemasaran Pariwisata	Persentase pemasaran destinasi wisata yang berhasil	Pemanfaatan teknologi informasi dalam pelaksanaan pemasaran destinasi wisata	Mendorong para pelaku usaha wisata termasuk di dalamnya Desa Wisata dan Pokdarwis agar melek digital dalam pemasaran destinasi wisata	Dinas Pemuda, Olah Raga dan Pariwisata

Balai Sertifikasi Elektronik
Dokumen ini telah ditandatangani secara digital menggunakan sertifikat elektronik yang diterbitkan oleh Balai Sertifikasi Elektronik (BSrE), BSSN.

No	Urusan	Program	Indikator Kinerja	Strategi Capaian Target Indikator Kinerja Program Tahun 2025	Intervensi Capaian Target Indikator Kinerja Program Tahun 2025	Perangkat Daerah
			Persentase peningkatan kerjasama pengembangan wisata yang terjalin	Pembinaan terhadap Desa Wisata dan Kelompok Sadar Wisata (Pokdarwis) yang sudah ada sebagai wadah langsung bagi masyarakat akan kesadaran adanya potensi tempat sebagai tempat wisata.	Memaksimalkan terbentuknya Desa Wisata dan Kelompok Sadar Wisata (Pokdarwis) yang baru untuk terus meningkatkan inovasi dan kreatifitas.	Dinas Pemuda, Olah Raga dan Pariwisata
		Program Pengembangan Sumber Daya Pariwisata dan Ekonomi Kreatif	Persentase peningkatan pelaku ekonomi kreatif dan ekonomi kepariwisataan	Koordinasi dan sinkronisasi dengan Perangkat daerah/ lembaga terkait dan pelaku ekonomi kreatif	Pembentukan Komite Ekonomi Kreatif yang salah satu tugasnya membudayakan ekonomi kreatif dan mendorong penciptaan inovasi untuk membangkitkan perekonomian masyarakat.	Dinas Pemuda, Olah Raga dan Pariwisata
		Program Penunjang Urusan Pemerintah Daerah	Persentase penunjang urusan pemerintahan yang terpenuhi sesuai standar	Membangun kondusifitas dengan menjalin koordinasi dan komunikasi internal dengan baik.	Penerapan regulasi dan disiplin pegawai dengan baik.	Dinas Pemuda, Olah Raga dan Pariwisata
27	URUSAN PEMERINTAHAN BIDANG PERTANIAN	Program Penyediaan dan Pengembangan Prasarana Pertanian	Persentase Prasarana Pertanian dalam Kondisi Baik	Pembangunan, Rehabilitasi dan Pemeliharaan Jalan Usaha Tani	Pembangunan embung, irigasi tanah dangkal, irigasi tanah dalam dan sumur dalam	Dinas Pertanian
			Produktifitas pertanian per ha/tahun	Pengawasan Penggunaan Sarana Pendukung Pertanian Sesuai Dengan Komoditas, Teknologi dan Spesifik Lokasi	pengadaan benih bersertifikat, Pengadaan Traktor Roda 2, Pengadaan Hibah Alat Pasca Panen tanaman Hortikultura,Pengadaan Traktor Roda 2,Pengadaan Bantuan Hand Sprayer Electric,Cultivator, Belanja Pestisida Hama Penyakit Tumbuhan	Dinas Pertanian
			Produktifitas pertanian per ha/tahun	Pengawasan Penggunaan Sarana Pendukung Pertanian Sesuai Dengan Komoditas, Teknologi dan Spesifik Lokasi	pengadaan benih bersertifikat, Pengadaan Traktor Roda 2, Pengadaan Hibah Alat Pasca Panen tanaman Hortikultura,Pengadaan Traktor Roda 2,Pengadaan Bantuan Hand Sprayer Electric,Cultivator, Belanja Pestisida Hama Penyakit Tumbuhan	Dinas Pertanian
			Produktifitas pertanian per ha/tahun	Pengawasan Penggunaan Sarana Pendukung Pertanian Sesuai Dengan Komoditas, Teknologi dan Spesifik Lokasi	pengadaan benih bersertifikat, Pengadaan Traktor Roda 2, Pengadaan Hibah Alat Pasca Panen tanaman Hortikultura,Pengadaan Traktor Roda 2,Pengadaan Bantuan Hand Sprayer Electric,Cultivator, Belanja Pestisida Hama Penyakit Tumbuhan	Dinas Pertanian

Balai Sertifikasi Elektronik
Dokumen ini telah ditandatangani secara digital menggunakan sertifikat elektronik yang diterbitkan oleh Balai Sertifikasi Elektronik (BSrE), BSSN.

No	Urusan	Program	Indikator Kinerja	Strategi Capaian Target Indikator Kinerja Program Tahun 2025	Intervensi Capaian Target Indikator Kinerja Program Tahun 2025	Perangkat Daerah
			Produktifitas pertanian per ha/tahun	Pengawasan Penggunaan Sarana Pendukung Pertanian Sesuai Dengan Komoditas, Teknologi dan Spesifik Lokasi	Belanja peta identifikasi alih fungsi lahan di LP2B	Dinas Pertanian
			Produktifitas pertanian per ha/tahun	Pengawasan Penggunaan Sarana Pendukung Pertanian Sesuai Dengan Komoditas, Teknologi dan Spesifik Lokasi	pengadaan benih bersertifikat, Pengadaan Traktor Roda 2, Pengadaan Hibah Alat Pasca Panen tanaman Hortikultura,Pengadaan Traktor Roda 2,Pengadaan Bantuan Hand Sprayer Electric,Cultivator, Belanja Pestisida Hama Penyakit Tumbuhan	Dinas Pertanian
			Produktifitas pertanian per ha/tahun	Pengawasan Penggunaan Sarana Pendukung Pertanian Sesuai Dengan Komoditas, Teknologi dan Spesifik Lokasi	pengadaan benih bersertifikat, Pengadaan Traktor Roda 2, Pengadaan Hibah Alat Pasca Panen tanaman Hortikultura,Pengadaan Traktor Roda 2,Pengadaan Bantuan Hand Sprayer Electric,Cultivator, Belanja Pestisida Hama Penyakit Tumbuhan	Dinas Pertanian
			Produktifitas pertanian per ha/tahun	Pengawasan Penggunaan Sarana Pendukung Pertanian Sesuai Dengan Komoditas, Teknologi dan Spesifik Lokasi	pengadaan benih bersertifikat, Pengadaan Traktor Roda 2, Pengadaan Hibah Alat Pasca Panen tanaman Hortikultura,Pengadaan Traktor Roda 2,Pengadaan Bantuan Hand Sprayer Electric,Cultivator, Belanja Pestisida Hama Penyakit Tumbuhan	Dinas Pertanian
			Produktifitas pertanian per ha/tahun	Pengawasan Penggunaan Sarana Pendukung Pertanian Sesuai Dengan Komoditas, Teknologi dan Spesifik Lokasi	pengadaan benih bersertifikat, Pengadaan Traktor Roda 2, Pengadaan Hibah Alat Pasca Panen tanaman Hortikultura,Pengadaan Traktor Roda 2,Pengadaan Bantuan Hand Sprayer Electric,Cultivator, Belanja Pestisida Hama Penyakit Tumbuhan	Dinas Pertanian
			Produktifitas pertanian per ha/tahun	Pengawasan Penggunaan Sarana Pendukung Pertanian Sesuai Dengan Komoditas, Teknologi dan Spesifik Lokasi	pengadaan benih bersertifikat, Pengadaan Traktor Roda 2, Pengadaan Hibah Alat Pasca Panen tanaman Hortikultura,Pengadaan Traktor Roda 2,Pengadaan Bantuan Hand Sprayer Electric,Cultivator, Belanja Pestisida Hama Penyakit Tumbuhan	Dinas Pertanian

Balai Sertifikasi Elektronik
Dokumen ini telah ditandatangani secara digital menggunakan sertifikat elektronik yang diterbitkan oleh Balai Sertifikasi Elektronik (BSrE), BSSN.

No	Urusan	Program	Indikator Kinerja	Strategi Capaian Target Indikator Kinerja Program Tahun 2025	Intervensi Capaian Target Indikator Kinerja Program Tahun 2025	Perangkat Daerah
			Produktifitas pertanian per ha/tahun	Pengawasan Penggunaan Sarana Pendukung Pertanian Sesuai Dengan Komoditas, Teknologi dan Spesifik Lokasi	pengadaan benih bersertifikat, Pengadaan Traktor Roda 2, Pengadaan Hibah Alat Pasca Panen tanaman Hortikultura,Pengadaan Traktor Roda 2,Pengadaan Bantuan Hand Sprayer Electric,Cultivator, Belanja Pestisida Hama Penyakit Tumbuhan	Dinas Pertanian
			Produktifitas pertanian per ha/tahun	Pendampingan Penggunaan Sarana Pendukung Pertanian	Pelatihan managemen agribisnis	Dinas Pertanian
			Persentase bantuan sarana pertanian yang tepat sasaran (petani penggarap, buruh tani, petani lahan kecil) (Program Kemiskinan)	Pengawasan Penggunaan Sarana Pendukung Pertanian Sesuai Dengan Komoditas, Teknologi dan Spesifik Lokasi	Pelatihan managemen agribisnis, BANTUAN PERALATAN PERTANIAN	Dinas Pertanian
		Program pengendalian dan penanggulangan bencana pertanian	Persentase luasan lahan terkena bencana yang tertangani (Program kemiskinan)	Penanggulangan Pasca Bencana Alam Bidang Tanaman Pangan, Hortikultura, Perkebunan, Peternakan dan Kesehatan Hewan	pengendalian alih lahan sesuai amanat peraturan perundangan	Dinas Pertanian
			Persentase fasilitasi penanggulangan bencana (penyebut indikatornya bisa diperbaiki)	Pengendalian Organisme Pengganggu Tumbuhan (OPT) Tanaman Pangan, Hortikultura, dan Perkebunan	Pengadaan pestisida	Dinas Pertanian
			Persentase Petani yang mendapatkan asuransi pertanian (Program Kemiskinan)	Penanggulangan Pasca Bencana Alam Bidang Tanaman Pangan, Hortikultura, Perkebunan, Peternakan dan Kesehatan Hewan	Pembayaran Premi Asuransi Usaha Tani (AUTP), Pembayaran Premi Asuransi Usaha Tani Padi (AUTP) untuk Petani Miskin	Dinas Pertanian
		Program Penyuluhan Pertanian	Cakupan Bina Kelompok Tani	Pengembangan Kapasitas Kelembagaan Petani di Kecamatan dan Desa	Pelatihan managemen kelopok tani dan bantuan untuk pendaftaran kel menjadi badan hukum	Dinas Pertanian
		Penunjang Urusan Pemerintahan Daerah Kabupaten/Kota	Persentase penunjang urusan Pemerintahan yang terpenuhi sesuai standar	tercapainya nilai SAKIP	Terserapnya anggaran penunjang perkantoran sesuai dengan target kinerja perangkat daerah	Dinas Pertanian
28	URUSAN PEMERINTAHAN BIDANG PERDAGANGAN	Program Penggunaan dan pemasaran produk dalam negeri	Persentase pelaku usaha yang memperoleh fasilitas promosi *(Permendagri 86 Tahun 2020)*	Melaksanakan pembinaan secara intensif kepada pelaku usaha potensial	Penyelenggaraan kegiatan bimbingan teknis penggunaan dan pemasaran produk dalam negeri.	Dinas Perdagangan dan Perindustrian
			Persentase informasi perdagangan barang yang harus diawasi.	melaksanakan pengawasan perdagangan barang yang harus diawasai (LPG , solar yang bersubsidi)agar tepat sasaran	Pembinaan ke pelaku usaha agar perdagangan barang yang harus diawasi (LPG , solar yang bersubsidi) tepat sasaran.	Dinas Perdagangan dan Perindustrian
		Program Perizinan dan Pendaftaran Perusahaan	Prosentase rekomendasi perijinan pengembangan usaha toko modern yang difasilitasi	Memfasilitasi permohonan rekomendasi perijinan penembangan usaha toko modern yang masuk di dinas.	Cek lokasi apakah sesuai dengan persyaratan yang ada	Dinas Perdagangan dan Perindustrian

Balai Sertifikasi Elektronik
Dokumen ini telah ditandatangani secara digital menggunakan sertifikat elektronik yang diterbitkan oleh Balai Sertifikasi Elektronik (BSrE), BSSN.

No	Urusan	Program	Indikator Kinerja	Strategi Capaian Target Indikator Kinerja Program Tahun 2025	Intervensi Capaian Target Indikator Kinerja Program Tahun 2025	Perangkat Daerah
		Program Pengembangan Ekspor	Prosentase peningkatan pelaku usaha ekspor	Peningkatan Produksi unggulan yang potensial ekspor	1. Pnyelenggaraan Promosi dagang melalui pameran dagang dan misi dagang bagi produk ekspor unggulan yang terdapat pada 1 (satu) Kab/Kota	Dinas Perdagangan dan Perindustrian
					2. Mengirim pelaku usaha ekspor sebagai peserta pameran di event- event tingkat nasional	Dinas Perdagangan dan Perindustrian
					3. Pengiriman pelaku usaha ekspor sebagai pesrta pameran tingkat internasional melalui program disperindag provinsi Jawa Tengah	Dinas Perdagangan dan Perindustrian
		Program Stabilisasi Harga Barang Kebutuhan Pokok dan Barang Penting	Prosentase koefisiensi variasi harga antar waktu	Pemantauan harga barang kebutuhan pokok di pasar	Pengawasan intesif harga kebutuhan pokok masyarakat di pasar- pasar.	Dinas Perdagangan dan Perindustrian
		Program Standarisasi Perlindungan Konsumen	Prosentase alat UTTP yang sudah tertib ukur	optimalisasi wajib TTU UTTP	Pendataan wajib TTU dan intensifikasi pelayanan TTU	Dinas Perdagangan dan Perindustrian
		Program Peningkatan Sarana Distribusi Perdagangan	Persentase sarana perdagangan dalam kondisi baik	- Percepatan Pembangunan/Revitalisasi Pasar Rakyat	- Pengajuan anggaran untuk Pembangunan/Revitalisasi Pasar melalui dana APBN (TP/DAK), APBD TK. I (Bangub) dan APBD TK. II	Dinas Perdagangan dan Perindustrian
				- Mendorong Pasar yang sudah terbangun menuju Pasar SNI	- Mengajukan Pendamping ke Disperindag Prov untuk memfasilitasi pasar yang ada di Kab. Boyolali menjadi Pasar SNI	Dinas Perdagangan dan Perindustrian
			persentase pedagang yang tertib lokasi	- Melakukan Penataan Pedagang berdasarkan zonasi dan melakukan sosialisasi, pembinaan dan penataan pedagang yang ada di pasar	- Melakukan koordinasi dengan OPD terkait Dishub dan Satpol PP untuk melakukan penertiban penataan pedagang	Dinas Perdagangan dan Perindustrian
			Pendapatan Retribusi Pelayanan Pasar	Optimalisasi penarikan retribusi pelayanan pasar dan pendapatan lain-lain yang sah	- Penarikan retribusi secara elektronik	Dinas Perdagangan dan Perindustrian
					- Regulasi tentang retribusi jasa umum khususnya retribusi pelayanan pasar (kenaikan tarif retribusi)	Dinas Perdagangan dan Perindustrian
					- Data potensi pendapatan retribusi validasi pelayanan pasar	Dinas Perdagangan dan Perindustrian
					- Pemanfaatan BMD untuk sewa toko, kios, los, dan palataran	Dinas Perdagangan dan Perindustrian
		Program Perencanaan dan Pembangunan Industri	Persentase IKM yang terlatih	Pelaksanaan peningkatan kegiatan pelatihan bagi IKM	- inventarisasi dan pendataan IKM terkait kegiatan/strategi	Dinas Perdagangan dan Perindustrian
					- koordinasi dengan pelaku IKM hal kebutuhan pelatihan	Dinas Perdagangan dan Perindustrian
					- sosialisasi kepada pelaku IKM hal kegiatan pelatihan;	Dinas Perdagangan dan Perindustrian

Balai Sertifikasi Elektronik
Dokumen ini telah ditandatangani secara digital menggunakan sertifikat elektronik yang diterbitkan oleh Balai Sertifikasi Elektronik (BSrE), BSSN.

No	Urusan	Program	Indikator Kinerja	Strategi Capaian Target Indikator Kinerja Program Tahun 2025	Intervensi Capaian Target Indikator Kinerja Program Tahun 2025	Perangkat Daerah
					- Pelatihan bagi IKM yang bervariasi	Dinas Perdagangan dan Perindustrian
			Persentase peningkatan akses permodalan	Pelaksanaan peningkatan sosialisasi akses permodalan	- inventarisasi dan pendataan IKM terkait kegiatan/strategi	Dinas Perdagangan dan Perindustrian
					- koordinasi dengan lembaga/instansi pemberi modal terkait kemudahan akses permodalan	Dinas Perdagangan dan Perindustrian
					- sosialisasi kepada pelaku IKM perihal akses permodalan	Dinas Perdagangan dan Perindustrian
			Persentase IKM yang menggunakan teknologi tepat guna	Pelaksanaan peningkatan sosialisasi dan pelatihan pemanfaatan teknologi tepat guna	- inventarisasi dan pendataan IKM terkait kegiatan/strategi	Dinas Perdagangan dan Perindustrian
					- koordinasi dengan pelaku IKM hal penggunaan teknologi tepat guna	Dinas Perdagangan dan Perindustrian
					- sosialisasi kepada pelaku IKM hal pentingnya teknologi tepat guna	Dinas Perdagangan dan Perindustrian
					- pelatihan kepada pelaku IKM hal penggunaan teknologi tepat guna	Dinas Perdagangan dan Perindustrian
					- hibah mesin/peralatan guna mendukung penggunaan teknologi tepat guna	Dinas Perdagangan dan Perindustrian
			Persentase IKM yang menerapkan metode produksi berorientasi bisnis	Pelaksanaan peningkatan sosialisasi dan pelatihan metode produksi berorientasi bisnis	- inventarisasi dan pendataan IKM terkait kegiatan/strategi	Dinas Perdagangan dan Perindustrian
					- koordinasi dengan pelaku IKM hal pelaksanaan metode produksi berorientasi bisnis	Dinas Perdagangan dan Perindustrian
					- sosialisasi kepada pelaku IKM hal penerapan metode produksi yang berorientasi bisnis	Dinas Perdagangan dan Perindustrian
					- pelatihan kepada pelaku IKM hal penerapan metode produksi berorientasi bisnis	Dinas Perdagangan dan Perindustrian
					-pendampingan kepada pelaku IKM dalam pelaksanaan penerapan metode produksi berorientasi bisnis	Dinas Perdagangan dan Perindustrian
		Program penggunaan dan pemasaran produk dalam negeri	Persentase Produk olahan Susu yang dipasarkan	Pelaksanaan peningkatan sosialisasi dan pelatihan pemasaran produk olahan susu	- inventarisasi dan pendataan terkait kegiatan/strategi	Dinas Perdagangan dan Perindustrian
					- koordinasi dengan pelaku IKM hal pemasaran produk olahan susu	Dinas Perdagangan dan Perindustrian
					- sosialisasi kepada pelaku IKM hal pemasaran produk olahan susu	Dinas Perdagangan dan Perindustrian
					- pelatihan kepada pelaku IKM hal pemasaran produk olahan susu	Dinas Perdagangan dan Perindustrian

Balai Sertifikasi Elektronik
Dokumen ini telah ditandatangani secara digital menggunakan sertifikat elektronik yang diterbitkan oleh Balai Sertifikasi Elektronik (BSrE), BSSN.

No	Urusan	Program	Indikator Kinerja	Strategi Capaian Target Indikator Kinerja Program Tahun 2025	Intervensi Capaian Target Indikator Kinerja Program Tahun 2025	Perangkat Daerah
					-pendampingan kepada pelaku IKM dalam pelaksanaan pemasaran produk olahan susu	Dinas Perdagangan dan Perindustrian
		Program Penunjang Urusan Pemerintah Daerah	Persentase penunjang urusan pemerintah daerah yang terpenuhi sesuai standar	pelaksanaan program urusan penunjang pemerintahaan yang sesuai standar	- Pelaksanaan urusan Penunjang pemerintahan yang sesuai standar	Dinas Perdagangan dan Perindustrian
29	URUSAN PEMERINTAHAN BIDANG PERINDUSTRIAN	Program perencanaan dan pembangunan industri	Persentase IKM Susu yang meningkat produktifitasnya	Pelaksanaan peningkatan Sosialisasi dan pelatihan dalam rangka meningkatkan produktivitas IKM susu	- inventarisasi dan pendataan terkait kegiatan/strategi - koordinasi dengan pelaku IKM pengolahan susu hal peningkatan produktivitas '- sosialisasi kepada pelaku IKM pengolahan susu hal peningkatan produktivitas - pelatihan kepada pelaku IKM pengolahan susu hal peningkatan produktivitas '- Pendampingan kepada pelaku IKM pengolahan susu dalam pelaksanaan peningkatan produktivitas	Dinas Perdagangan dan Perindustrian
30	SEKRETARIAT DAERAH	Program Pemerintahan dan kesejahteraan rakyat	Persentase kebijakan strategis bidang pemerintahan yang ditindaklanjuti	sosialisasi, fasilitasi, koordinasi,advokasi kepada Perangkat Daerah agar kebijakan strategis bidang pemerintahan dapat dilaksanakan	Melakukan monev, pembinaan, dan pendampingan kepada Perangkat Daerah dalam melaksanakan kebijakan strategis bidang pemerintahan	Sekretariat Daerah
			Persentase batas wilayah yang diselesaikan	Sosialisasi, fasilitasi, Monev batas wilayah antar kecamatan dan antar kabupaten	Tracking, koordinasi dengan daerah yang memiliki batas wilayah antar kecamatan maupun tracking batas dengan Kab. Boyolali	Sekretariat Daerah
			Persentase kebijakan SPM yang ditindaklanjuti	Sosialisasi, fasilitasi,koordinasi kepada Perangkat Daerah pengampu SPM	Monev pelaksanaan SPM kepada OPD pengampu SPM agar indikator SPM diakomodir di program dan kegiatan OPD	Sekretariat Daerah
			Persentase ketercapaian target IKK	Sosialisasi, fasilitasi, koordinasi kepada Perangkat Daerah dalam yang mengisi IKK	Mendorong OPD untuk memasukan komponen IKK dalam program dan kegiatan Perangkat Daerah	Sekretariat Daerah
			Persentase produk hukum daerah yang tidak dibatalkan, baik di Provinsi maupun di Pemerintah Pusat	Melakukan Kajian produk hukum daerah terhadap peraturan perundang-undangan yang lebih tinggi	Mengikuti tahapan pembentukan produk hukum daerah sesuai dengan Permendagri Nomor 80 Tahun 2015 sebagaimana diubah dengan Permendagri Nomor 120 Tahun 2018	Sekretariat Daerah
			Persentase kerjasama Pemerintah Daerah yang ditindaklanjuti	Sosialisasi, fasilitasi, koordinasi dan monev kerjasama Perangkat Daerah dalam melaksanakan Kerjasama Daerah	Semua kerjasama MOU,PKS, Kesepakatan Bersama, Sinergi harus 1 pintu difasilitasi oleh Bagian Tapem dan Bagian Hukum	Sekretariat Daerah

Balai Sertifikasi Elektronik
Dokumen ini telah ditandatangani secara digital menggunakan sertifikat elektronik yang diterbitkan oleh Balai Sertifikasi Elektronik (BSrE), BSSN.

No	Urusan	Program	Indikator Kinerja	Strategi Capaian Target Indikator Kinerja Program Tahun 2025	Intervensi Capaian Target Indikator Kinerja Program Tahun 2025	Perangkat Daerah
		Perekonomian dan Pembangunan	Persentase kebijakan strategis bidang perekonomian yang ditindaklanjuti	memaksimalkan dan mengoptimalkan komunikasi dan koordinasi dg OPD teknis yang terkait dgn penyusunan kebijakan strategis bidang perekonomian	rapat koordinasi dengan oPD terkait/teknis untuk meminimalisir perbedaan persepsi, kerjasama dengan stake holder dalam aplikasi penyusunan kebijakan	Sekretariat Daerah
			Persentase kontribusi BUMD pada PAD	memberikan pembinaan dalam bidang manajemen administrasi, keuangan dan SDM sehingga target kontribusi kepada PAD lebih maksimal dan optimal	mengadakan diklat/pelatihan dalam bidang manajemen, penyusunan rencana bisnis maupun penyusunan Rencana Anggaran Kegiatan, diklat pengelolaan SDM, kerjasama dlm berbagai bidang usaha dg stake holder/pihak ketiga	Sekretariat Daerah
			Persentase kebijakan strategis bidang pembangunan yang ditindaklanjuti	Koordinasi dengan OPD yang diampu setiap ada permasalahan yang terjadi, koordinasi menjadi faktor dominan keberhasilan dalam menjalankan fungsi pembangunan	Monitoring dan evaluasi kegiatan-kegiatan, ketersediaan data data kegiatan serta melaksankan rapat pengendalian operasional kegiatan.	Sekretariat Daerah
			Persentase penggunaan *E-Procurement* terhadap belanja pengadaan	Sosialisasi penggunaan dan pencatatan semua pengadaan barang/jasa di aplikasi SPSE	Sosialisasi dan bimbingan teknis dalam penggunaan aplikasi SPSE kepada seluruh OPD	Sekretariat Daerah
		Program penunjang urusan pemerintahan daerah kabupaten/kota	Persentase penunjang urusan pemerintahan yang terpenuhi sesuai standar	Melakukan sosialisasi, fasilitasi kepada Perangkat Daerah dalam melaksanakan penunjang urusan pemerintahan sesuai standart	Melakukan monev, pembinaan, dan pendampingan kepada Perangkat Daerah dalam melaksanakan penunjang urusan pemerintahan sesuai standart	Sekretariat Daerah
		Program penunjang urusan pemerintahan Daerah	Persentase OPD yang memiliki nilai SAKIP minimal 80	Pembinaan penyusunan dokumen sakip	Asistensi penyusunan dokumen sakip	Sekretariat Daerah
			Persentase IKU kepala Daerah yang mencapai target	Monitoring dan evaluasi capaian IKU	Mendorong PD untuk pencapaian IKU Perangkat Daerah	Sekretariat Daerah
			Persentase perangkat Daerah yang memiliki nilai kematangan organisasi rata-rata 3	Pembinaan penyusunan dokumen kematangan organisasi	Asistensi penyusunan dokumen kematangan organisasi	Sekretariat Daerah
			Persentase OPD yang memiliki nilai RB minimal baik	Pembinaan penyusunan dokumen pemenuhan RB	Asistensi dokumen pemenuhan RB	Sekretariat Daerah
			Persentase perangkat Daerah dengan tata laksana baik	Pembinaan ketatalaksanaan	Fasilitasi evaluasi dan penyusunan proses bisnis dan SOP	Sekretariat Daerah
			Persentase satuan/unit yang memiliki IKM dengan kategori Baik	Pembinaan pelayanan publik	penilaian kepatuhan unit pelayanan terhadap standar pelayanan	Sekretariat Daerah
			Cakupan layanan protokol dan komunikasi pimpinan sesuai standar	Memaksimalkan dan mengoptimalkan koordinasi dan komunikasi dengan OPD dan pihak terkait	Melakukan perencanaan dan evaluasi fasilitasi terkait dengan keprotokolan dan Komunikasi Pimpinan	Sekretariat Daerah

Balai Sertifikasi Elektronik
Dokumen ini telah ditandatangani secara digital menggunakan sertifikat elektronik yang diterbitkan oleh Balai Sertifikasi Elektronik (BSrE), BSSN.

No	Urusan	Program	Indikator Kinerja	Strategi Capaian Target Indikator Kinerja Program Tahun 2025	Intervensi Capaian Target Indikator Kinerja Program Tahun 2025	Perangkat Daerah
			Persentase kualitas pelayanan publik yang baik	Pembinaan pelayanan publik	penilaian kepatuhan unit pelayanan terhadap standar pelayanan	Sekretariat Daerah
31	SEKRETARIAT DPRD	Program dukungan pelaksanaan tugas dan fungsi DPRD	Persentase dukungan tugas dan fungsi DPRD sesuai standar	Pelaksanaan kegiatan kedewanan ketiga fungsi DPRD yaitu fungsi legislasi,	Melaksanakan kegiatan kedewanan ketiga fungsi DPRD yaitu fungsi legislasi,	Sekretariat Dewan
				penganggaran dan pengawasan	penganggaran dan pengawasan dengan optimal	
		Program Penunjang Urusan Pemerintah Daerah	Nilai Sakip	Nilai Sakip Sekretariat DPRD	Persentase PD yang memiliki nilai SAKIP minimal 80	Sekretariat Dewan
32	PERENCANAAN	Program perencanaan, pengendalian, dan evaluasi pembangunan Daerah	Persentase capaian target program	Memastikan Program Perangkat Daerah sama dengan RPJMD beserta targetnya	Desk capaian evaluasi RPJMD dengan Perangkat Daerah	Badan Perencanaan, Penelitian dan Pengembangan Daerah
			Persentase usulan masyarakat yang diakomodir dalam dokumen perencanaan daerah	Sinkronisasi hasil Musrenbang dengan Pokir	Sinkronisasi hasil Musrenbang dnegan Pokir paling lambat 1 minggu sebelum Musrenbang RKPD	Badan Perencanaan, Penelitian dan Pengembangan Daerah
		Program Koordinasi dan sinkronisasi perencanaan pembangunan Daerah	Persentase keterpaduan antar dokumen RPJMD dengan RKPD	Memastikan RKPD disusun berdasarkan RPJMD	Desk Renja Perangkat Daerah	Badan Perencanaan, Penelitian dan Pengembangan Daerah
		Program Koordinasi dan sinkronisasi perencanaan pembangunan Daerah	Persentase kesesuaian antara RKPD dan Renja	Memastikan Renja Perangkat Daerah menjadi bahan penyusunan RKPD	Desk Renja Perangkat Daerah	Badan Perencanaan, Penelitian dan Pengembangan Daerah
		Program Penunjang Urusan pemerintahan Daerah	Persentase penunjang urusan pemerintahan yang terpenuhi standar	- Melakukan updating data; - Akselerasi proses adminitrasi dan implementasinya	Pengawasan, pengendalian dan monitoring evaluasi	Badan Perencanaan, Penelitian dan Pengembangan Daerah
33	KEUANGAN	Program Pengelolaan Barang Milik Daerah	Jumlah BMD yang dimanfaatkan	Jumlah jenis pemanfaatan BMD	Dengan menyewakan BMD kepada khalayak sesuai ketentuan yang berlaku	Badan Keuangan Daerah
		Program Pengelolaan Pendapatan Daerah	Ketercapaian Penerimaan Pendapatan Asli Daerah	Pendapatan asli daerah sesuai target	Intensifikasi dan ekstensifikasi pajak dan retribusi daerah	Badan Keuangan Daerah
		Program Pengelolaan Keuangan Daerah	Persentase penyerapan APBD tahun berjalan	Penyerapan APBD yang optimal	Kegiatan rekonsiliasi data secara rutin	Badan Keuangan Daerah
			Persentase penyediaan anggaran sesuai ketentuan	Pengalokasian anggaran dalam APBD sesuai ketentuan	Penyediaan alokasi anggaran untuk memenuhi standar pelayanan minimal sesuai dengan ketentuan peraturan perundang-undangan, Penyediaan alokasi anggaran pendidikan sebesar 20%, penyediaan anggaran kesehatan sebesar 10% dan penyediaan anggaran infrastruktur sebesar 25%	Badan Keuangan Daerah
			Persentase Penyajian Laporan Keuangan Daerah Sesuai Aturan	Seluruh OPD dan UPT menyampaikan laporan keuangan dalam waktu yang ditentukan	Penyajian laporan keuangan sesuai SAP	Badan Keuangan Daerah
		Program Pengelolaan	Persentase Aset Daerah yang diinventarisasi	Meningkatkan manajemen aset daerah yang baik	Penatausahaan aset daerah sesuai SAP	Badan Keuangan Daerah

Balai Sertifikasi Elektronik
Dokumen ini telah ditandatangani secara digital menggunakan sertifikat elektronik yang diterbitkan oleh Balai Sertifikasi Elektronik (BSrE), BSSN.

No	Urusan	Program	Indikator Kinerja	Strategi Capaian Target Indikator Kinerja Program Tahun 2025	Intervensi Capaian Target Indikator Kinerja Program Tahun 2025	Perangkat Daerah
		Barang Milik Daerah				
		Program Penunjang Urusan Pemerintah Kabupaten / Kota	Persentase Penunjang Urusan Pemerintahan yang terpenuhi sesuai Standar	Meningkatkan Kualitas Manajemen sarana dan prasarana penunjang untuk mencapai tujuan OPD	Penyediaan kebutuhan sarana dan prasarana penunjang dalam rangka pencapaiaan tujuan dan target dalam satu tahun	Badan Keuangan Daerah
34	KEPEGAWAIAN	Program Kepegawaian daerah	Persentase pemenuhan kebutuhan pegawai di setiap jabatan	Penajaman analisa Kebutuhan ASN sesuai Kompetensi	Koordinasi dengan OPD untuk Efektivitas pengisian jabatan	Badan Kepegawaian, Pendidikan dan Pelatihan Daerah
		Program Penunjang Pemerintah Daerah	Program Penunjang Urusan Pemerintah yang terpenuhi sesuai standar	Perencanaan Kegiatan yang tepat dan efektif	monitoring dan evaluasi pelaksanaan program	Badan Kepegawaian, Pendidikan dan Pelatihan Daerah
35	PENDIDIKAN DAN PELATIHAN	Program pengembangan SDM	Rasio jabatan fungsional bersertifikat kompetensi	Perencanaan Pengembangan Uji Kompetensi	Koordinasi Penganggaran Uji Kompetensi	Badan Kepegawaian, Pendidikan dan Pelatihan Daerah
			Rasio pegawai pendidikan tinggi	Sosialisasi Tentang Tugas Belajar	Penyelesaian PerbupTugas Belajar di Tahun 2022	Badan Kepegawaian, Pendidikan dan Pelatihan Daerah
		Program pengembangan SDM	Persentase OPD yang terpenuhi kebutuhan diklat	Koordinasi Perencanaan kebutuhan Diklat dengan OPD	Penyediaan Anggaran Diklat Yang Mencukupi	Badan Kepegawaian, Pendidikan dan Pelatihan Daerah
		Program Kepegawaian daerah	Persentase pegawai yang memenuhi target SKP	Sosialisasi Pembuatan SKP Pada OPD	Monitoring SKP pada OPD	Badan Kepegawaian, Pendidikan dan Pelatihan Daerah
			Persentase penurunan pelanggaran disiplin pegawai	Penjatuhan Hukuman disiplin dengan efektif bagi ASN yang Melanggar Disiplin	Sosialisasi Peraturandan Pemantauan	Badan Kepegawaian, Pendidikan dan Pelatihan Daerah
36	PENELITIAN DAN PENGEMBANGAN	Program penelitian dan pengembangan Daerah	Prosentase policy brief bidang penelitian dan pengembangan yang dimanfaatkan dalam perumusan kebijakan	koordinasi antar OPD terkait kajian/penelitian yg dibutuhkan, shg hasil kajian mengenai sasaran dimanfaatkan dalam perumusan kebijakan	menyelenggarakan kegiatan yg menunjang kajian seperti FGD, workshop mengundang tenaga ahli di bidangnya	Badan Perencanaan, Penelitian dan Pengembangan Daerah
			Persentase inovasi yang difasilitasi	rekapitulasi inovasi OPD dan masyarakat	sosialisasi dan bimtek HKI	Badan Perencanaan, Penelitian dan Pengembangan Daerah
37	INSPEKTORAT DAERAH	Program penyelenggaraan pengawasan	Persentase tindak lanjut hasil pemeriksaan eksternal	Penyelesaian Tindak Lanjut LHP BPK RI tepat waktu.	Melakukan monitoring dan pemanggilan Obyek Pemeriksaan yang belum selesai tindakl lanjutnya.	Inspektorat Daerah
			Perentase tindak lanjut hasil pemeriksaan internal	Penyelesaian Tindak Lanjut Laporan Hasil Pemeriksaan Intern tepat waktu.	Melakukan monitoring dan pemanggilan Obyek Pemeriksaan yang belum selesai tindakl lanjutnya.	Inspektorat Daerah
			Persentase aduan masyarakat yang ditindaklanjuti	Penguatan penerapan	Melakukan pengawasan terhadap aduan yang masuk	Inspektorat Daerah
				whistle blowing system		Inspektorat Daerah
		Program Perumusan kebijakan, pendampingan, asistensi	Capaian Nilai MCP Kab. Boyolali oleh KPK	Peningkatan Kinerja OPD sesuai dengan tugas pokok dan fungsi	Melakukan Pendampingan kepada OPD untuk melakukan perbaikan kinerja sesuai dengan tugas pokok dan fungsinya.	Inspektorat Daerah
			Indeks Manajemen Resiko	Peningkatan penilaian manajemen risiko	Melakukan pendampingan penyusunan Managemen Resiko	Inspektorat Daerah
			Level Kapabilitas Aparat Pengawasan Intern Pemerintah	Peningkatan kelembagaan pengawasan Daerah	Melakukan perbaikan kualitas pengawasan di Inspektorat Daerah	Inspektorat Daerah

Balai Sertifikasi Elektronik
Dokumen ini telah ditandatangani secara digital menggunakan sertifikat elektronik yang diterbitkan oleh Balai Sertifikasi Elektronik (BSrE), BSSN.

No	Urusan	Program	Indikator Kinerja	Strategi Capaian Target Indikator Kinerja Program Tahun 2025	Intervensi Capaian Target Indikator Kinerja Program Tahun 2025	Perangkat Daerah
		Program Penunjang Urusan Pemerintahan Daerah	Nilai SAKIP	Meningkatkan capaian kinerja Inspektorat Daerah	Melakukan perbaikan dokumen perencanaan dan peningkatan capaian kinerja	Inspektorat Daerah
38	URUSAN PEMERINTAHAN UMUM	Program Peningkatan Kewaspadaan Nasional dan Peningkatan Kualitas dan Fasilitas Penanganan Konflik Sosial	Angka konflik yang ditangani	Mewujudkan situasi wilayah yang kondusif	Rakor Forkopimda dan SK tim FKDM (Forum Kewaspadaan Dini Masyarakat.	Badan Kesatuan Bangsa dan Politik
		Program Penguatan Ideologi Pancasila Dan Karakter Kebangsaan (tidak mendukung investasi scr langsung)	Persentase masyarakat yang paham terhadap ideologi Pancasila dan wawasan kebangsaan	Meningkatkan pemahaman ideologi pancasila dan wawasan kebangsaan	Lomba Pengucap Pancasila dan UUD 1945 dan Pelatihan Paskibra	Badan Kesatuan Bangsa dan Politik
		Program Pembinaan Dan Pengembangan Ketahanan Ekonomi, Sosial, Dan Budaya	Persentase penanganan potensi konflik keagamaan	Mewujudkan toleransi antar umat beragama	Membentuk FKUB di Kabupaten maupun di setiap Kecamatan	Badan Kesatuan Bangsa dan Politik
		Program pemberdayaan dan pengawasan organisasi kemasyarakatan	Persentase Masyarakat yang paham terhadap pembinaan Ormas	Pro aktif untuk mendata	Sosialisasi kepada masyarakat lewat sosial media dan tatap muka	Badan Kesatuan Bangsa dan Politik
		Program Peningkatan peran partai politik dan Lembaga pendidikan melalui pendidikan politik dan pengembangan etika serta budaya politik	Persentase penanganan fasilitasi bidang politik dalam negeri	Bantuan Parpol	Bimtek Banpol	Badan Kesatuan Bangsa dan Politik
		Program penunjang urusan pemerintah daerah kabupaten	Persentase penunjang urusan pemerintahan yang terpenuhi sesuai standart	Meningkatkan Pelayanan kepada masyarakat	Penyediaan kebutuhan sarana dan prasarana kantor	Badan Kesatuan Bangsa dan Politik

Sumber : Olah Data Bapperida , 2025

Balai Sertifikasi Elektronik
Dokumen ini telah ditandatangani secara digital menggunakan sertifikat elektronik yang diterbitkan oleh Balai Sertifikasi Elektronik (BSrE), BSSN.

BAB III
KERANGKA EKONOMI DAN KEUANGAN DAERAH

3.1. Perubahan Arah Kebijakan Ekonomi Daerah

Penyesuaian beberapa indikator makro perekonomian antara lain:

a. Pendapatan Domestik Regional Bruto (PDRB)

Pertumbuhan ekonomi Kabupaten Boyolali dilihat dari indikator Produk Domestik Regional Bruto (PDRB), secara agregat Atas Dasar Harga Berlaku (ADHB) tahun 2020 sampai dengan tahun 2024 cenderung mengalami pertumbuhan. Pada tahun 2024 pertumbuhannya sebesar 7,30%. Sedangkan PDRB Atas Dasar Harga Konstan (ADHK) tahun 2024 sebesar 4,64%. Adapun kondisi perkembangan PDRB ADHB dan ADHK Kabupaten Boyolali tahun 2020 sampai tahun 2024 dapat dilihat pada tampilan tabel berikut:

Tabel III. 1 Perkembangan Produk Domestik Regional Bruto Kabupaten Boyolali Tahun 2020-2024

Tahun	PDRB ADHB		PDRB ADHK	
	Nilai (Juta Rupiah)	(%) Pertumbuhan	Nilai (Juta Rupiah)	(%) Pertumbuhan
2020	32.696.289,90	0,09	22.409.732,64	-1,20
2021	34.906.160,78	6,76	23.447.366,01	4,63
2022	38.814.934,12	11,20	24.931.304,74	6,33
2023	42.735.552,79	10,10	26.334.296,33	5,63
2024	45.853.420.00	7,30	27.556.180,00	4,64

Sumber: BPS Kabupaten Boyolali, Tahun 2025

b. Pertumbuhan Ekonomi

Kondisi perekonomian Kabupaten Boyolali ditopang oleh lima kategori lapangan usaha, yaitu (1) Industri Pengolahan, (2) Pertanian, Kehutanan, dan Perikanan, (3) Perdagangan Besar dan Eceran; Reparasi Mobil dan Sepeda Motor, (4) Konstruksi, dan (5) Transportasi dan Pergudangan.

Pada tahun 2024, perekonomian Kabupaten Boyolali mengalami pertumbuhan sebesar 4,64 persen, angka ini menurun apabila dibandingkan pertumbuhan ekonomi Kabupaten Boyolali tahun 2023 yang sebesar 5,63 persen. Kurang optimalnya laju pertumbuhan ekonomi di Kabupaten Boyolali antara lain disebabkan oleh karena kurang optimalnya pertumbuhan di sektor (1) Industri Pengolahan, (2) Pengadaan Listrik dan Gas, (3) Pengadaaan Air, Pengelolaan Sampah, Limbah dan Daur Ulang, (4) Konstruksi, (5) Perdagangan Besar dan Eceran; Reparasi Mobil dan Sepeda Motor, (6) Transportasi dan Pergudangan. (7) Penyediaan Akomodasi dan Makan Minum, (8) Informasi dan Komunikasi. (9) Jasa Keuangan dan Asuransi, dan (10) Real Estate. Perkembangan capaian pertumbuhan ekonomi Kabupaten Boyolali dalam lima tahun terakhir (2020-2024) tersaji pada uraian berikut pada Grafik III.1 berikut:

Balai Sertifikasi Elektronik
Dokumen ini telah ditandatangani secara digital menggunakan sertifikat elektronik yang diterbitkan oleh Balai Sertifikasi Elektronik (BSrE), BSSN.

Grafik III. 1 Laju Pertumbuhan Ekonomi Kabupaten Boyolali
Tahun 2020-2024

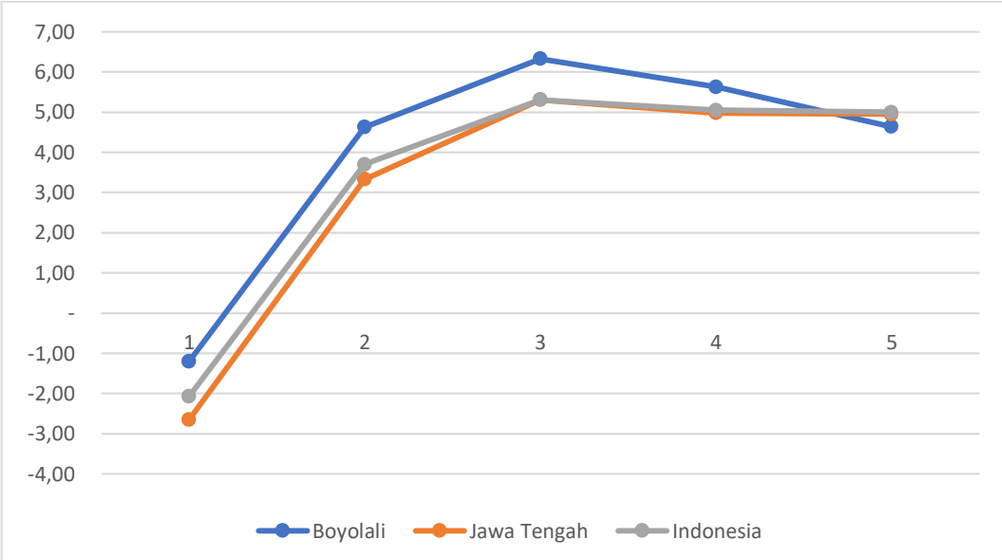

	2020	2021	2022	2023	2024
Boyolali	- 1,20	4,63	6,33	5,63	4,64
Jawa Tengah	- 2,65	3,33	5,31	4,98	4,95
Indonesia	- 2,07	3,70	5,31	5,05	5,00

Sumber: BPS Kabupaten Boyolali, Tahun 2025

c. Inflasi

Inflasi adalah besarnya perubahan harga barang dan jasa secara rata-rata yang mencakup ratusan komoditas yang dikonsumsi masyarakat. Indikator ini menunjukkan tingkat stabilitas perekonomian di suatu wilayah pada periode tertentu. Atau inflasi adalah kecenderungan naiknya harga barang dan jasa pada umumnya yang berlangsung secara terus menerus. Jika harga barang dan jasa di dalam negeri meningkat, maka inflasi mengalami kenaikan. Naiknya harga barang dan jasa tersebut menyebabkan turunnya nilai uang. Dengan demikian, inflasi dapat juga diartikan sebagai penurunan nilai uang terhadap nilai barang dan jasa secara umum.

Inflasi yang rendah dan terkendali merupakan prasyarat bagi pertumbuhan ekonomi, karena kegiatan produksi barang dan jasa berlangsung sesuai hukum pasar yang berlaku dan dapat diprediksi sifat dan perilakunya di pasar

Mulai tahun 2018, angka inflasi di Kabupaten Boyolali menggunakan angka inflasi yang dihitung di Kota Surakarta. Adapun perkembangan inflasi di Boyolali seperti pada Grafik III.2 sebagai berikut:

Balai Sertifikasi Elektronik
Dokumen ini telah ditandatangani secara digital menggunakan sertifikat elektronik yang diterbitkan oleh Balai Sertifikasi Elektronik (BSrE), BSSN.

Grafik III. 2 Laju Inflasi Kabupaten Boyolali Tahun 2020-2024

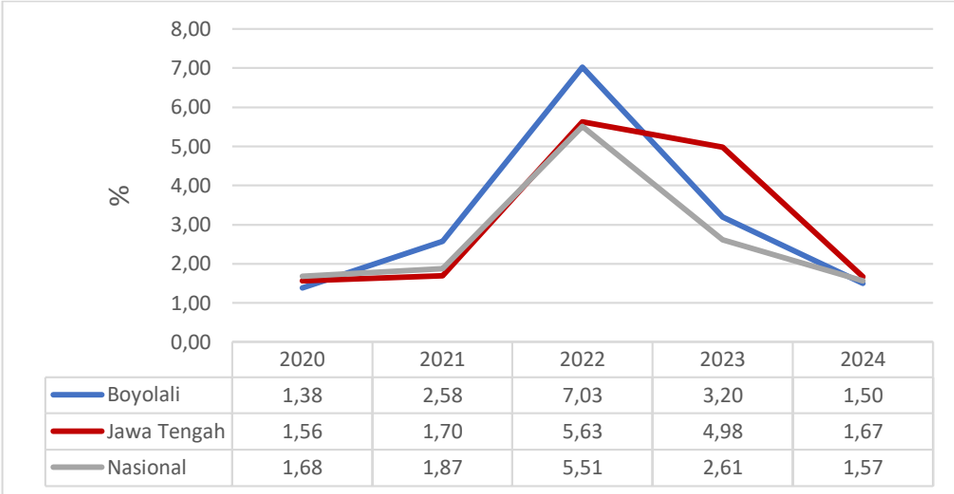

Sumber: BPS Kabupaten Boyolali, Tahun 2025

d. Tingkat Pengangguran Terbuka (TPT)

Salah satu sasaran utama pembangunan adalah terciptanya lapangan kerja baru untuk menyerap angkatan kerja. Mengingat urgensi dari aspek ketenagakerjaan, di mana manfaat langsung dari pembangunan dapat diukur melalui tingginya kesempatan kerja, setiap upaya pembangunan selalu diarahkan pada perluasan kesempatan kerja.

Tingkat Pengangguran Terbuka (TPT) Kabupaten Boyolali pada tahun 2020 sebesar 5,28 persen akibat dampak pandemi Covid-19, dan pada tahun 2021 mulai berkurang karena mulai terdapat pemulihan ekonomi. Pada tahun 2023 terjadi penurunan TPT menjadi 4,05 % dan pada tahun 2024 ini turun lagi menjadi 3,16 %. Perkembangan capaian angka TPAK dan TPT Kabupaten Boyolali tersaji pada Tabel III.2 sebagai berikut:

Tabel III. 2 Perkembangan TPAK dan TPT di Kabupaten Boyolali Tahun 2020-2024

No.	Tahun	TPAK	TPT
1	2020	75,11	5,28
2	2021	75,79	5,09
3	2022	75,51	4,92
4	2023	74,73	4,05
5	2024	75,25	3,16

Sumber: BPS Jawa Tengah dan BPS Kabupaten Boyolali, 2025

e. Kemiskinan

Angka kemiskinan Kabupaten Boyolali tahun 2024 sebesar 9,63 persen, angka kemiskinan Kabupaten Boyolali mengalami penurunan 0,13 persen dibandingkan dengan tahun 2023.

Balai Sertifikasi Elektronik
Dokumen ini telah ditandatangani secara digital menggunakan sertifikat elektronik yang diterbitkan oleh Balai Sertifikasi Elektronik (BSrE), BSSN.

Grafik III. 3 Angka Kemiskinan Kabupaten Boyolali
Tahun 2020 – 2024

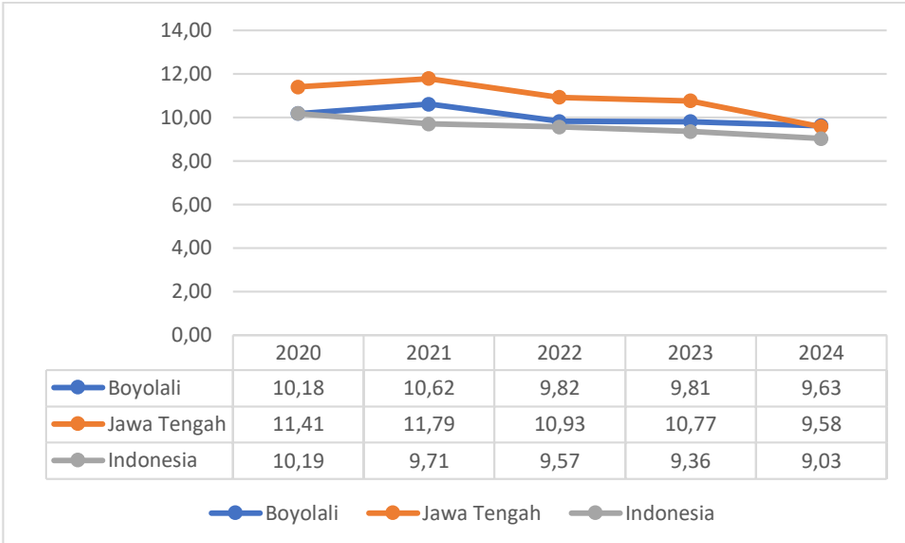

Sumber : BPS Kabupaten Boyolali, Tahun 2025

Konsep BPS untuk mengukur kemiskinan, menggunakan konsep kemampuan memenuhi kebutuhan dasar (*basic needs approach*). Dengan pendekatan ini, kemiskinan dipandang sebagai ketidakmampuan dari sisi ekonomi untuk memenuhi kebutuhan dasar makanan dan bukan makanan yang diukur dari sisi pengeluaran. Jadi Penduduk Miskin adalah penduduk yang memiliki rata-rata pengeluaran per kapita per bulan di bawah garis kemiskinan.

Perkembangan ekonomi di Kabupaten Boyolali dapat terukur melalui beberapa indikator diantaranya PDRB, Laju Pertumbuhan Ekonomi, Inflasi, Indeks Gini, Tingkat Pengangguran Terbuka, Kemiskinan, dan Nilai Tukar Petani. Secara umum perkembangan ekonomi makro dan prospek Ekonomi Kabupaten Boyolali tahun 2020 –2024 dapat dilihat pada tabel berikut:

Tabel III. 3 Perkembangan Ekonomi dan Prospek Ekonomi
Kabupaten Boyolali Tahun 2020 –2024

No	Indikator	2020	2021	2022	2023	2024
1.	PDRB :					
	Atas dasar harga berlaku (Trilyun Rp)	32,671	34,906	38,814	42,735	45,853
	Atas dasar harga konstan (Trilyun Rp)	22,399	23,447	24,931	26,334	27,556
2.	Laju Pertumbuhan Ekonomi (%)	-1,24	4,63	6,33	5,63	4,64
3.	Inflasi (%)	1,38	2,58	7,03	3,2	1,50
4.	Indeks Gini	0,359	0,364	0,366	0.365	0,364
5.	Tingkat Pengangguran Terbuka (TPT)	5,28	5,09	4,92	4,05	3.16
6.	Kemiskinan (%)	10,18	10,62	9,82 (BPS) 6,96(MCD)	9,81 (BPS) 6,68 (MCD)	9,63 (BPS)
7.	Nilai Tukar Petani (NTP)	101,49	103,18	107,27	117,11	114,21

Sumber: BPS Kabupaten Boyolali & BPS Jateng, Tahun 2025, Data MCD Kab Boyolali 2025
Keterangan : Indeks Gini menggunakan angka Prov Jateng

Balai Sertifikasi Elektronik
Dokumen ini telah ditandatangani secara digital menggunakan sertifikat elektronik yang diterbitkan oleh Balai Sertifikasi Elektronik (BSrE), BSSN.

3.2. Perubahan Arah Kebijakan Keuangan Daerah

Kebijakan pengelolaan keuangan daerah, secara garis besar tercermin pada kebijakan pendapatan, belanja serta pembiayaan APBD. Pengelolaan keuangan daerah yang baik menghasilkan keseimbangan antara optimalisasi pendapatan daerah, efisiensi dan efektivitas belanja daerah serta ketepatan dalam memanfaatkan potensi pembiayaan daerah.

3.2.1. Perubahan Asumsi Pendapatan Daerah

Pendapatan Daerah tercermin dalam Pendapatan Asli Daerah (PAD), dan Pendapatan Transfer. Pendapatan Asli Daerah terdiri dari Pajak Daerah, Retribusi Daerah, Hasil Pengelolaan Kekayaan Daerah yang Dipisahkan dan Lain-lain PAD yang Sah, sedangkan Pendapatan Transfer terdiri dari Pendapatan Transfer Pemerintah Pusat dan Pendapatan Transfer Antar Daerah

Pendapatan Asli Daerah (PAD) adalah sumber pendapatan yang diperoleh dari dalam daerah yang pemungutan dan pengelolaannya merupakan kewenangan pemerintah daerah. Pada dasarnya PAD merupakan cerminan kemampuan dan potensi daerah, sehingga besarnya penerimaan PAD dapat mempengaruhi kualitas otonomi daerah yang menuntut ketergantungan dengan Pemerintah Provinsi dan Pemerintah Pusat semakin berkurang. Salah satu isu yang menarik terkait dengan kebijakan desentralisasi fiskal adalah menyangkut peningkatan kapasitas daerah untuk meningkatkan PAD atau yang disebut dengan taxing power. Namun demikian, undang-undang mengamanatkan bahwa peningkatan PAD tidak boleh menimbulkan ekonomi biaya tinggi yang menghambat pelayanan publik dan iklim dunia usaha.

Secara teoritis besar kecilnya potensi PAD pada suatu daerah dipengaruhi oleh perkembangan ekonomi daerah yang bersangkutan, terutama pada sektor industri dan jasa. Sebab kedua sektor tersebut merupakan basis PAD yang sangat dominan. Dengan demikian, untuk mengestimasi besarnya PAD dan pertumbuhan PAD setiap tahunnya dapat digunakan asumsi pertumbuhan ekonomi daerah yang digunakan. Komponen PAD terdiri dari pajak daerah, retribusi daerah, laba BUMD dan lain-lain PAD yang sah.

Dalam pengelolaannya harus diperhatikan upaya peningkatan pendapatan pajak dan retribusi daerah tanpa harus menambah beban bagi masyarakat. Upaya ekstensifikasi pajak tidak hanya cukup mengandalkan kondisi sarana prasarana yang ada saat ini. Untuk itu, prioritas pembangunan harus benar-benar fokus pada sektor-sektor yang mampu menarik investasi guna mendorong pertumbuhan ekonomi dalam upaya meningkatkan daya beli masyarakat. Hal ini tentunya harus dilakukan dengan tanpa mengesampingkan konsistensi dalam menekan ketimpangan pendapatan masyarakat sebagai bentuk upaya menekan angka kemiskinan, serta tetap memperhatikan keseimbangan dalam segala aspek kehidupan masyarakat.

Balai Sertifikasi Elektronik
Dokumen ini telah ditandatangani secara digital menggunakan sertifikat elektronik yang diterbitkan oleh Balai Sertifikasi Elektronik (BSrE), BSSN.

Beberapa arah dalam mengoptimalkan Pendapatan Asli Daerah antara lain:

1. Peningkatan pelayanan pajak dan retribusi kepada masyarakat;
2. Peningkatan kesadaran masyarakat untuk membayar pajak dan retribusi daerah;
3. Intensifikasi dan ekstensifikasi pajak dan retribusi daerah;
4. Optimalisasi pendapatan dari Lain-lain PAD yang sah;
5. Operasionalisasi, Monitoring dan Evaluasi pelaksanaan Peraturan Daerah tentang Pajak dan Retribusi Daerah;
6. Memberikan insentif dan penghargaan kepada OPD yang berhasil mencapai atau melampaui target dalam satu tahun anggaran.

Inovasi yang dilakukan dalam peningkatan PAD antara lain adalah:

a. Pemasangan alat perekam data transaksi pada beberapa merchant seperti restauran dan cafe secara intensif;
b. Fasilitas perpajakan melalui penerbitan insentif berupa hadiah bagi wajib pajak Lunas PBB.
c. Melakukan sinergitas dengan UPPD Kabupaten Boyolali dan Pemerintah Provinsi Jawa tengah berupa usulan guna peningkatan penerimaan Pajak Kendaraan Bermotor dan Bea Balik Nama Kendaraan Bermotor.

Pendapatan Transfer yang terdiri dari Pendapatan Transfer Pemerintah Pusat dan Pendapatan Transfer Antar Daerah pada Perubahan RKPD Tahun 2025 mengalamai penurunan, hal ini sesuai dengan Keputusan Menteri Keuangan Republik Indonesia Nomor 29 Tahun 2025 tentang Penyesuaian Rincian Alokasi Transfer ke Daerah Menurut Provinsi/Kabupaten/Kota Tahun Anggaran 2025 dalam Rangka Efisiensi Belanja dalam Pelaksanaan Anggaran Pendapatan dan Belanja Negara dan Anggaran Pendapatan dan Belanja Daerah Tahun Anggaran 2025. Adapun beberapa upaya untuk mempertahankan dan meningkatkan pendapatan transfer adalah:

a. Peningkatan koordinasi antara instansi pengelola pajak pemerintah dan pajak daerah;
b. Peningkatan koordinasi dengan Kementerian yang mengelola Dana Alokasi Khusus (DAK);

Rincian Pendapatan Asli Daerah dan Pendapatan Transfer adalah sebagai berikut:

Tabel III. 4 Proyeksi Penyesuaian Pendapatan Daerah Perubahan RKPD Kabupaten Boyolali Tahun 2025

URAIAN	RKPD 2025	APBD 2025	PERUBAHAN RKPD 2025	Bertambah / Berkurang
1	2	3	4	5 (4-3)
PENDAPATAN ASLI DAERAH (PAD)	617.553.388.000	603.023.969.000	615.554.065.000	12.530.096.000
Pajak Daerah	257.963.463.000	250.863.463.000	257.164.000.000	6.300.537.000
Retribusi Daerah	325.742.450.000	318.689.225.000	320.514.584.000	1.825.359.000
Hasil Pengelolaan Kekayaan Daerah yang Dipisahkan	24.200.000.000	22.571.300.000	27.550.235.000	4.978.935.000
Lain-lain PAD yang Sah	9.647.475.000	10.899.981.000	10.325.246.000	(574.735.000)

Balai Sertifikasi Elektronik
Dokumen ini telah ditandatangani secara digital menggunakan sertifikat elektronik yang diterbitkan oleh Balai Sertifikasi Elektronik (BSrE), BSSN.

URAIAN	RKPD 2025	APBD 2025	PERUBAHAN RKPD 2025	Bertambah / Berkurang
1	2	3	4	5 (4-3)
PENDAPATAN TRANSFER	1.811.926.441.000	1.872.506.228.000	1.825.764.030.000	(46.742.198.000)
PENDAPATAN TRANSFER DARI PUSAT	1.705.797.441.000	1.766.377.228.000	1.718.337.144.000	(48.040.084.000)
Dana bagi Hasil	44.759.832.000	56.322.318.000	56.322.318.000	-
DBH Pajak Bumi dan Bangunan	2.841.738.000	3.344.053.000	3.344.053.000	-
DBH PPh Pasal 21	14.485.830.000	19.050.397.000	17.752.803.000	(1.297.594.000)
DBH Cukai Hasil Tembakau (CHT)	25.935.475.000	32.902.439.000	32.902.439.000	-
TDF DBHCHT 2025	-	-	-	-
DBH SDA Minyak Bumi	100.799.000	54.094.000	15.263.000	(38.831.000)
DBH SDA Pengusahaan Panas Bumi	38.317.000	20.392.000	20.392.000	-
DBH SDA Mineral dan Batubara-Landrent	9.343.000	3.666.000	3.666.000	-
DBH SDA Kehutanan - Provisi PSDH	251.175.000	113.472.000	113.472.000	-
DBH SDA Perikanan	1.097.155.000	833.805.000	833.805.000	-
DBH PPh Pasal 25	-	-	1.297.594.000	1.297.594.000
DBH Sumber Daya Alam (SDA) Gas Bumi	-	-	38.831.000	38.831.000
DAU	1.011.033.572.000	1.038.285.498.000	1.028.969.708.000	(9.315.790.000)
DAU (blockgrant)	940.179.174.000	939.537.820.000	939.529.728.000	(8.092.000)
Pendanaan Kelurahan	1.200.000.000	1.200.000.000	1.200.000.000	-
Penggajian Formasi PPPK	4.874.850.000	29.531.725.000	29.531.725.000	-
Bidang Pendidikan	33.348.870.000	33.044.329.000	33.044.329.000	-
Bidang Kesehatan	23.171.119.000	25.663.926.000	25.663.926.000	-
Bidang Pekerjaan Umum	8.259.559.000	9.307.698.000	-	(9.307.698.000)
DAK	371.096.313.000	399.579.139.000	360.895.632.000	(38.683.507.000)
DAK Fisik	49.340.342.000	53.872.990.000	19.306.218.000	(34.566.772.000)
DAK Non Fisik	321.755.971.000	345.706.149.000	341.589.414.000	(4.116.735.000)
Dana Insentif Daerah (DID)	15.362.892.000	7.108.181.000	7.067.394.000	(40.787.000)
Dana Desa	263.544.832.000	265.082.092.000	265.082.092.000	-
PENDAPATAN TRANSFER ANTAR DAERAH	106.129.000.000	106.129.000.000	107.426.886.000	1.297.886.000
Pendapatan Bagi Hasil Pajak	106.129.000.000	106.129.000.000	106.139.886.000	10.886.000
Pendapatan Bagi Hasil Pajak Bahan Bakar Kendaraan Bermotor	49.000.000.000	49.000.000.000	49.000.000.000	-
Pendapatan Bagi Hasil Pajak Air Permukaan	129.000.000	129.000.000	139.886.000	10.886.000
Pendapatan Bagi Hasil Pajak Rokok	57.000.000.000	57.000.000.000	57.000.000.000	-
Bantuan Keuangan	-	-	1.287.000.000	1.287.000.000
Bantuan Keuangan dari Provinsi	-	-	1.287.000.000	1.287.000.000

Sumber data: Olah Data Bapperida & BKD Kabupaten Boyolali, 2025

3.2.2. Perubahan Asumsi Belanja Daerah

Peningkatan Pendapatan Daerah berpengaruh terhadap alokasi belanja daerah, penambahan belanja pada Perubahan RKPD Tahun 2025 terdapat pada komponen belanja operasi dan belanja transfer.

Kenaikan belanja Operasi khususnya belanja pegawai digunakan untuk THR sertifikasi guru dan penyesuaian gaji baik kenaikan berkala maupun pengangkatan CPNS tahun 2025. Untuk belanja Modal terjadi

Balai Sertifikasi Elektronik
Dokumen ini telah ditandatangani secara digital menggunakan sertifikat elektronik yang diterbitkan oleh Balai Sertifikasi Elektronik (BSrE), BSSN.

penggeseran anggaran, pada belanja modal tanah digunakan pengadaan tanah untuk pembibitan benih lele guna mencukupi kebutuhan benih lele di Kabupaten Boyolali, dan belanja modal jalan, jaringan, dan irigasi penambahannya digunakan untuk mempertahankan dan meningkatkan infrastruktur jalan dan irigasi pertanian. Belanja yang mengalami penurunan adalah belanja modal gedung dan bangunan yaitu pembangunan Pasar Karanggede dan pembangunan Pasar Ngemplak dengan pertimbangan tidak cukup waktu dalam pelaksanaannya sehingga ditunda dan direncanakan di tahun 2026. Dan beberapa anggaran dialokasikan untuk pemenuhan BPJS Kesehatan dan Ketenagakerjaan. Beberapa kebijakan pemerintah pusat yang belum dianggarkan pada perubahan anggaran tahun 2025 diantaranya MBG dan Koperasi Merah Putih

Tabel III. 5 Proyeksi Belanja Perubahan RKPD Kabupaten Boyolali Tahun 2025

URAIAN	RKPD 2025	APBD 2025	PERUBAHAN RKPD 2025	Bertambah / Berkurang
1	2	3	4	5 (4-3)
BELANJA DAERAH	2.513.186.555.000	2.529.558.197.000	2.594.036.211.000	64.478.014.000
BELANJA OPERASI	1.727.891.858.000	1.761.448.523.000	1.823.758.211.000	62.309.688.000
Belanja Pegawai	1.008.723.000.000	1.024.278.936.000	1.061.488.584.000	37.209.648.000
Belanja Barang dan Jasa	620.057.000.000	638.057.729.000	663.031.901.000	24.974.172.000
Belanja Hibah	83.747.558.000	83.747.558.000	79.373.426.000	(4.374.132.000)
Belanja Bantuan Sosial	15.364.300.000	15.364.300.000	19.864.300.000	4.500.000.000
BELANJA MODAL	326.115.173.000	309.732.966.000	306.547.614.000	(3.185.352.000)
Belanja Modal Tanah	3.500.000.000	5.000.000.000	29.955.000.000	24.955.000.000
Belanja Modal Peralatan dan Mesin	57.208.000.000	57.208.812.000	58.616.638.000	1.407.826.000
Belanja Modal Gedung dan Bangunan	125.224.000.000	127.224.858.000	88.427.134.000	(38.797.724.000)
Belanja Modal Jalan, Jaringan, dan Irigasi	134.330.547.000	114.446.670.000	123.573.316.000	9.126.646.000
Belanja Modal Aset Tetap Lainnya	5.509.626.000	5.509.626.000	5.490.526.000	(19.100.000)
Belanja Modal Aset Lainnya	343.000.000	343.000.000	485.000.000	142.000.000
BELANJA TIDAK TERDUGA	10.000.000.000	10.000.000.000	10.000.000.000	-
Belanja Tidak Terduga	10.000.000.000	10.000.000.000	10.000.000.000	-
BELANJA TRANSFER	449.179.524.000	448.376.708.000	453.730.386.000	5.353.678.000
Belanja Bagi Hasil	28.429.524.000	27.745.769.000	27.745.769.000	-
Belanja Bantuan Keuangan	420.750.000.000	420.630.939.000	425.984.617.000	5.353.678.000

Sumber data: Olah Data Bapperida & BKD Kabupaten Boyolali, 2025

Terdapat perubahan asumsi belanja daerah, utamanya penentuan komponen belanja operasi yang telah dihitung secara cermat berdasarkan skala prioritas dalam rangka pemenuhan belanja wajib dan mengikat Pemerintah Daerah terutama pada belanja pegawai, dimana anggaran senilai Rp. 26.156.172.000 merupakan belanja pegawai pada Dinas Pendidikan dan Kebudayaan yang digunakan untuk THR Sertifikasi Guru tahun 2024 yang dicairkan tahun 2025. Dana tersebut merupakan dana transfer dari pusat masuk di kasda pada akhir

Balai Sertifikasi Elektronik
Dokumen ini telah ditandatangani secara digital menggunakan sertifikat elektronik yang diterbitkan oleh Balai Sertifikasi Elektronik (BSrE), BSSN.

Desember 2024 dan tidak dapat dicairkan sehingga menjadi silpa. Pada perubahan RKPD ini dilakukan penjabaran silpa dari THR Sertifikasi tersebut dan anggaran senilai Rp 2.637.478.000 merupakan penjabaran silpa BLUD. Selebihnya penambahan belanja pegawai berasal dari penyesuaian gaji masing-masing perangkat daerah.

Perubahan asumsi belanja juga terdapat pada penurunan belanja modal yang dikarenakan adanya Keputusan Menteri Keuangan RI No 29 Tahun 2025 tentang Penyesuaian Rincian Alokasi Transfer ke Daerah menurut Provinsi/Kabupaten/kota tahun anggaran 2025 dalam rangka efisiensi belanja dalam pelaksanaan APBN dan APBD TA 2025. Dalam penerapan efisiensi Kabupaten Boyolali tetap dalam koridor standarisasi bepedoman pada Peraturan Presiden Nomor 33 Tahun 2020 tentang standar harga satuan regional.

Belanja Modal pada APBD Murni yang semula sebesar Rp.309.732.966.000 sedangkan pada rencana perubahan menjadi sebesar Rp. 306.547.614.000 atau turun Rp. 3.185.352.000, dengan rincian belanja modal tanah bertambah sebesar Rp. 24.955.000.000 direncanakan untuk pengadaan tanah pembibibitan lele, Belanja Modal Jalan, Jaringan, dan Irigasi bertambah sebesar Rp. 9.126.646.000 sementara Belanja Modal Gedung dan Bangunan berkurang sebesar Rp. 38.797.724.000, karena pembangunan pasar karanggede dan Tambak ditunda untuk tahun 2026 untuk perencanaan yang lebih matang.

Selain belanja operasi dan belanja modal, perubahan asumsi juga terjadi pada penambahan belanja transfer senilai Rp. 5.353.678.000 dengan rincian:

a. Tambahan Bankeu dari Provinsi sebesar 884.000.000;
b. Pengalihan anggaran dari Dispermasdes untuk THR perangkat Desa Sebesar Rp. 3.894.678.000 ke Badan Keuangan Daerah (penyesuaian rekening belanja berdasarkan ketentuan yang berlaku). Dan penyesuaian rekening ke belanja keuangan 575.000.000.

3.2.3. Perubahan Asumsi Pembiayaan Daerah

Pembiayaan perubahan tahun 2025 menjabarkan sebagian realisasi SiLPA Tahun 2024. Realisasi SiLPA tersebut dijabarkan dalam belanja-belanja sesuai dengan peruntukannya masing-masing. Penggunaan SiLPA sebagai sumber penerimaan pembiayaan untuk disesuaikan dengan hasil audit BPK yang saat ini masih dalam proses audit. (Laporan Pertanggungjawaban Penggunaan APBD Tahun 2024 sedang dalam proses audit BPK).

Tabel III. 6 Proyeksi Pembiayaan Perubahan RKPD
Kabupaten Boyolali Tahun 2025

URAIAN	RKPD 2024	APBD 2024	PERUBAHAN RKPD 2024	Bertambah / Berkurang
1	2	3	4	5 (4-3)
PEMBIAYAAN DAERAH	33.578.000.000	54.028.000.000	152.718.116.000	98.690.116.000
PENERIMAAN PEMBIAYAAN	55.000.000.000	80.000.000.000	178.690.116.000	98.690.116.000
Sisa Lebih Perhitungan Anggaran Tahun Sebelumnya	55.000.000.000	80.000.000.000	178.690.116.000	98.690.116.000

Balai Sertifikasi Elektronik
Dokumen ini telah ditandatangani secara digital menggunakan sertifikat elektronik yang diterbitkan oleh Balai Sertifikasi Elektronik (BSrE), BSSN.

URAIAN	RKPD 2024	APBD 2024	PERUBAHAN RKPD 2024	Bertambah / Berkurang
1	2	3	4	5 (4-3)
PENGELUARAN PEMBIAYAAN	21.422.000.000	25.972.000.000	25.972.000.000	-
Penyertaan Modal Daerah	21.422.000.000	25.972.000.000	25.972.000.000	-
JUMLAH PEMBIAYAAN NETTO	33.578.000.000	54.028.000.000	152.718.116.000	98.690.116.000

Sumber data: Olah Data Bapperida & BKD Kabupaten Boyolali, 2025

Pengeluaran pembiayaan diperuntukan untuk penyertaan modal kepada BUMD Provinsi maupun Kabupaten. Adapun payung hukum penyertaan modal sebagaimana terlampir di bawah ini :

Tabel III. 7 Payung Hukum Anggaran Penyertaan Modal
Tahun Anggaran 2025

No	BUMD	Perda	Tahun 2025
1	PT. Bank Pembangunan Daerah Jawa Tengah	Nomor 20 Tahun 2022	10.972.000.000
2	PUDAM Tirta Ampera	Nomor 9 Tahun 2020	8.000.000.000
3	PD. Aneka Karya	Nomor 11 Tahun 2021	2.000.000.000
4	PD. BPR BKK Boyolali	Nomor 1 Tahun 2021	1.187.000.000
5	PD. BPR Bank Boyolali	Nomor 5 Tahun 2024	3.813.000.000
Jumlah			25.972.000.000

Sumber data: BKD Kabupaten Boyolali, 2025

Balai Sertifikasi Elektronik
Dokumen ini telah ditandatangani secara digital menggunakan sertifikat elektronik yang diterbitkan oleh Balai Sertifikasi Elektronik (BSrE), BSSN.

BAB IV
SASARAN DAN PRIORITAS PEMBANGUNAN DAERAH

Perumusan sasaran dan prioritas pembangunan daerah tahun 2025 perubahan dilaksanakan berdasarkan hasil analisis terhadap hasil evaluasi pelaksanaan RKPD tahun 2025 dan capaian kinerja yang direncanakan dalam RPJMD sampai dengan triwulan 1 (satu), identifikasi permasalahan ditingkat daerah dan nasional, rancangan kerangka ekonomi daerah beserta kerangka pendanaan.

Tahun 2025 merupakan tahun transisi antara RPJMD 2021-2026 dengan RPJMD 2025-2029. RPJMD 2025-2029 merupakan bagian perencanaan tahapan lima tahunan dari Rencana Pembangunan Jangka Panjang Daerah Tahun 2025-2029 Tahap I dengan tema pembangunan "Penguatan Fondasi Transformasi" dan arah kebijakan "Penguatan Kualitas Produksi Sektor Unggulan dan Hilirisasi Produk Daerah Berbasis Investasi yang Berkeadilan".

Arah kebijakan Perubahan RKPD Tahun 2025 menyesuaikan tema pembangunan tahun 2025 pada RPJMD 2025-2029 yaitu "Penguatan Tata Kelola Kelembagaan Pemerintah dan Pemenuhan Infrastruktur Pembangunan Masyarakat Menuju Pelayanan Dasar yang Berkualitas dan Terjangkau".

4.1 Prioritas Pembangunan Daerah Tahun 2025

1) Penguatan pengelolaan, kualitas, distribusi dan kesejahteraan tenaga pendidik dan tenaga kesehatan;
2) Pemenuhan gizi bagi masyarakat, khususnya perempuan, anak dan generasi muda guna penuntasan stunting dan kecukupan gizi;
3) Pemerataan perlindungan sosial masyarakat pada masyarakat kurang mampu dan kaum marjinal yang adaptif dan integratif;
4) Peningkatan Pengawasan Proses Pengembangan Karier, Promosi, Mutasi ASN, dan Manajemen Kinerja yang Berbasis Sistem Merit dengan Teknologi Informasi;
5) Penataan kelembagaan dan peningkatan kapasitas aparatur daerah yang adaptif dan sesuai dengan kebutuhan daerah;
6) Pembangunan infrastruktur dasar (listrik, air bersih dan jaringan telekomunikasi) hingga seluruh pelosok Boyolali;
7) Penguatan kerjasama antara pemerintah dan pelaku usaha (khususnya UMKM) dalam permodalan dan pemasaran;
8) Peningkatan produktivitas tanaman pangan, perkebunan hortikultura, perikanan dan peternakan secara berkelanjutan serta regenerasi petani millenial;
9) Peningkatan kapasitas angkut sampah serta memperkuat pelaksanaan 3R sampai ke level desa.

4.2 Pokok-Pokok Pikiran DPRD

Pokok-pokok pikiran DPRD yang merupakan hasil pelaksanaan Reses juga menjadi salah satu aspek pedoman dalam penyusunan prioritas dan fokus pembangunan daerah Kabupaten Boyolali. Pokok-pokok pikiran yang disampaikan oleh DPRD Kabupaten Boyolali sebagai masukan dalam rencana pembangunan daerah tahun 2025 meliputi:

Balai Sertifikasi Elektronik
Dokumen ini telah ditandatangani secara digital menggunakan sertifikat elektronik yang diterbitkan oleh Balai Sertifikasi Elektronik (BSrE), BSSN.

1) Bidang ekonomi antara lain: bantuan sumur resapan, bantuan bibit dan alsintan, jalan usaha tani, asuransi usaha tani, pelatihan UMKM, bantuan modal UMKM, pengembangan olahraga, pelatihan ekonomi kreatif, pelatihan pengelolaan desa wisata, penyediaan alat angkut sampah, penyediaan komposter
2) Bidang Pemerintahan Sosial Budaya antara lain: bantuan peralatan kesehatan, peningkatan kapasitas forum anak, peningkatan kapasitas kader pemberdayaan masyarakat, bantuan keuangan untuk desa;
3) Bidang Infrastruktur meliputi: Pembangunan dan rehabilitasi jalan dan jembatan, pembangunan gedung, penataan drainase, pembangunan jaringan air minum perdesaan, pembangunan bak beserta instalasi penampungan air, pembangunan embung, pembangunan jaringan irigasi, pembangunan sumur uji, penataan lingkungan, pengolahan persampahan, pengadaan lampu penerangan jalan umum, pengadaan pagar dan pengaman jalan, dan perbaikan rumah tidak layak huni.

4.3 Pelaksanaan Amanat Perpres Nomor 12 Tahun 2025

Dalam rangka mendukung percepatan pembangunan sesuai amanat Perpres 12 Tahun 2025 tentang Rencana Pembangunan Jangka Menengah Nasional Tahun 2025-2029, berikut penjelasan kegiatan/program prioritas yang ada di Kabupaten Boyolali:

Tabel IV. 1 Arah Pembangunan Kewilayahan Rencana Pembangunan Jangka Menengah Nasional Tahun 2025-2029

No	Lokasi Prioritas	*Highlight* Indikasi Intervensi	
A6	Kawasan Perbatasan Surakarta dan Kawasan Pengembangan Industri Surakarta-Boyolali-Karanganyar-Sukoharjo - Kab. Boyolali	*	Pembangunan TPST Regional Solo-Karanganyar-Boyolali-Sukoharjo
		*	Pengembangan koridor industri Surakarta-Boyolali-Karanganyar-Sukohari, (sektor industri prioritas: industri mesin dan perlengkapan,industri makanan dan minuman, dari industri tekstil dan alas kaki)
C4	Kawasan Swasembada Pangan, Air, dan Energi Bengawan Solo Jawa Tengah - Kab. Boyolali	*	Rehabilitasi dan peningkatan jaringan irigasi kewenangan pemerintah daerah
		*	Peningkatan daya guna lahan pertanian (intensifikasi)
		*	Peningkatan produktivitas peternakan/pangan hewani (termasuk pengembangan kawasan peternakan)
		*	Pengembangan dan peningkatan produktivitas hortikultura
		*	Pembangunan dan pengelolaan tampungan air, serta penyediaan air berkelanjutan untuk Pertanian tanaman pangan, peternakan, dan hortikultura
		*	Pembangunan infrastruktur pqnantauan kualitas air di sungai dan danau, terutama pada Waduk Cengklik
		*	Pengelolaan dan pengembangan lahan pertanian berkelanjutan, antara lain melalui kebijakan tata ruang untuk pertindunaan lahan Pertanian; reforma agraria, redistribusi, dan konsolidasi lahan pertanian; optimalisasi dan revitalieasi lahan pertanian; dan penggunaan pupuk/pestisida/pakan organik

Balai Sertifikasi Elektronik
Dokumen ini telah ditandatangani secara digital menggunakan sertifikat elektronik yang diterbitkan oleh Balai Sertifikasi Elektronik (BSrE), BSSN.

No	Lokasi Prioritas	*Highlight* Indikasi Intervensi	
		*	Peningkatan produktivitas melalui intensifikasi dan peningkatan prasarana produksi, antara lain melalui: penyediaan dan perluasan akses alsintan modern/benih dan bibit berkualitas/pupuk dan pestisida berkualitas; mitigasi OPT dan kesehatan hewan; peningkatan infrastruktur konektivitas transportasi dan digital bagi petani; peningkatan kualitas pascapanen melalui peningkatan prasarana pasca panen
		*	Peningkatan manajemen usaha tani, perluasan akses pasar dan pembiayaan usaha tani, perluasan akses asuransi usaha tani, serta pengendalian kepastian pasar, antara lain melalui: peningkatan literasi keuangan petani dan penguatan manajemen poktan/gapoktan; penguatan kelembagaan koperasi dan korporasi petani; pembiayaan dana bergulir dan kredit lunak petani; perluasan akses asuransi usaha tani; peningkatan inftastruktur logistik dan perluasan akses layanan sistem resi gudang; pengelolaan dan pengcendalian penyerapan hasil panen komoditas pangan utama
		*	Pengembangan pusat/laboratorium riset pertanian skala lokal dalam rangka pengembangan varietas ungul dan budidaya lokal, Peningkatan produktivitas petani, serta penguatan implementasi hasil riset pertanian
E1	Kawasan Konservasi TN Merbabu-Merapi -Kab. Magelang -Kab. Boyolali -Kab. Semarang	*	Perlindungan, pemulihan, pengelolaan ekosistem dan area bernilai keanekaragaman hayati tinggi
		*	Pemanfaatan sumber daya hayati dan jasa ekosistem berkelanjutan mendukung bioekonomi
		*	Peningkatan bioprospeksi, bioteknologi, keamanan hayati, serta akses dan pembagian keuntungan sumber daya genetik
		*	Pengembangan produk bioekonomi hutan melalui agroforestri
		*	Pcningkatan fungsi sosial kawasan hutan
		*	Perlindungan dan pengamanan hutan
		*	Peningkatan upaya pencegahan dan mitigasi
		*	Peningkatan layanan peringatan dini dan penanganan kedaruratan bencana
		*	Peningkatan resiliensi masyarakat terhadap bencana

Sumber: Perpres Nomor 12 Tahun 2025

4.4 Indikator Kinerja Utama Daerah Tahun 2025

Dalam rangka upaya pencapaian prioritas pembangunan daerah tahun 2025, realisasi target pada indikator kinerja utama daerah tahun 2025 sebagai berikut:

Tabel IV. 2 Indikator Kinerja Utama Kabupaten Boyolali Tahun 2025

No	Indikator Kinerja Utama Daerah (IKU)	Satuan	RKPD 2025	Perubahan RKPD 2025	Keterangan
1	Laju Pertumbuhan Ekonomi	Persen	5,18 - 5,90	5,74-5,94	
2	Tingkat Kemiskinan	Persen	6,18-4,18	9,63-9,27	
3	Indeks Pembangunan Manusia	Angka	76,83	76,70	

Balai Sertifikasi Elektronik
Dokumen ini telah ditandatangani secara digital menggunakan sertifikat elektronik yang diterbitkan oleh Balai Sertifikasi Elektronik (BSrE), BSSN.

No	Indikator Kinerja Utama Daerah (IKU)	Satuan	RKPD 2025	Perubahan RKPD 2025	Keterangan
4	Indeks Pemberdayaan Gender	Angka	81,99	-	Tidak masuk menjadi IKU Daerah pada RPJMD 2025-2029, namun masih menjadi Indikator Sasaran PD
5	Angka Penyandang Masalah Kesejahteraan Sosial (PMKS)	Angka	67.161,00	-	Tidak masuk menjadi IKU Daerah pada RPJMD 2025-2029, namun masih menjadi Indikator Sasaran PD
6	Indeks Risiko Bencana	Angka	90,32	108,96	Tidak masuk menjadi IKU Daerah pada RPJMD 2025-2029, namun masih menjadi indikator kinerja daerah
7	Indeks Desa Membangun	Angka	0,7489 (Maju)	-	Tidak masuk menjadi IKU Daerah pada RPJMD 2025-2029, namun masih menjadi indikator kinerja daerah dengan nama Indeks Desa
8	Angka Konflik Sosial	Angka	10,00	-	Tidak masuk menjadi IKU Daerah pada RPJMD 2025-2029, namun masih menjadi indikator kinerja daerah dengan nama Jumlah Kejadian Konflik SARA
9	Nilai Tukar Petani	Angka	108,60	-	Tidak masuk menjadi IKU Daerah pada RPJMD 2025-2029,
10	Indeks Penyelenggaraan Pemerintah Daerah (IPPD)	Angka	893,00	-	Tidak masuk menjadi IKU Daerah pada RPJMD 2025-2029
11	Indeks Smart City	Angka	3,21	-	Tidak masuk menjadi IKU Daerah pada RPJMD 2025-2029
12	Indeks Kualitas Lingkungan Hidup	Angka	66,65	70,39	IKU baru pada Draft RPJMD 2025-2029

Balai Sertifikasi Elektronik
Dokumen ini telah ditandatangani secara digital menggunakan sertifikat elektronik yang diterbitkan oleh Balai Sertifikasi Elektronik (BSrE), BSSN.

No	Indikator Kinerja Utama Daerah (IKU)	Satuan	RKPD 2025	Perubahan RKPD 2025	Keterangan
13	Indeks Reformasi Birokrasi*	Poin	-	77,63	IKU baru pada Rankhir RPJMD 2025-2029
14	Rasio Gini*	Poin	-	0,365	IKU baru pada Draft RPJMD 2025-2029
15	Indeks Pelayanan Publik**	Poin	-	4,10	IKU baru pada Draft RPJMD 2025-2029
16	Rasio konektivitas wilayah	Poin	-	0,51	IKU baru pada Draft RPJMD 2025-2029
17	Tingkat Pengangguran Terbuka**	%	-	3,09	IKU baru pada Draft RPJMD 2025-2029

Sumber: RPJMD Kabupaten Boyolali 2021-2026, Draft RPJMD Kabupaten Boyolali 2025-2029

4.5 Indikator Kinerja Utama (IKU) Perangkat Daerah

IKU Perangkat Daerah (PD) merupakan ukuran keberhasilan penyelenggaraan pemerintahan daerah di tingkat PD. IKU tersebut secara langsung mendukung capaian IKU daerah. Berikut ini adalah IKU masing-masing PD di Lingkungan Pemerintah Kabupaten Boyolali.

Tabel IV. 3 Indikator Kinerja Utama Perangkat Daerah Kabupaten Boyolali Tahun 2025

No	Perangkat Daerah	Indikator Kinerja Utama	Satuan	Target	
				RKPD 2025	Perubahan RKPD 2025*
1	Sekretariat Daerah	Persentase peningkatan peran perusahaan	Persen	100,00	-
		Harapan Lama Sekolah (HLS)	Tahun	12,91	-
		Persentase budaya benda dan tak benda yang dilestarikan	Persen	89,22	-
		Nilai SAKIP	Nilai	77,13 (BB)	-
		Indeks Reformasi Birokrasi	Nilai	73,72 (BB)	-
		Nilai EKPPD	Nilai	34.300	-
		Indeks Kepuasan Masyarakat (IKM)	Nilai	84,18	-
		Indeks Pencapaian SPM	Indeks	-	98.13
		Indeks Reformasi Hukum	Indeks	-	76.5
		NIlai SAKIP Sekretariat Daerah	Nilai	-	85.55
2	Sekretariat DPRD	Nilai EKPPD	Nilai	34.300	-
		Indeks Kepuasan Anggota Dewan terhadap Layanan Sekretariat DPRD	Indeks	-	87
		Nilai SAKIP Sekretariat DPRD	Nilai	-	80,4
3	Inspektorat Daerah	Opini BPK	Predikat	WTP	-
		Nilai Survei Penilaian Integritas	Nilai	88,9	-
		Indeks Maturitas SPIP	Indeks	-	3,1
		Nilai SAKIP Inspektorat Daerah	Nilai	-	78,8

Balai Sertifikasi Elektronik
Dokumen ini telah ditandatangani secara digital menggunakan sertifikat elektronik yang diterbitkan oleh Balai Sertifikasi Elektronik (BSrE), BSSN.

No	Perangkat Daerah	Indikator Kinerja Utama	Satuan	Target	
				RKPD 2025	Perubahan RKPD 2025*
4	Dinas Kesehatan	Angka Harapan Hidup (AHH)	Tahun	76,23	-
		Usia Harapan Hidup	Tahun	-	76,48
		Nilai SAKIP Dinas Kesehatan	Nilai	-	81,65
5	Dinas Pendidikan Dan Kebudayaa	Harapan Lama Sekolah (HLS)	Tahun	12,91	12,68
		Rata-rata Lama Sekolah	Tahun	-	8,19
		Persentase budaya benda dan tak benda yang dilestarikan	Persen	89,22	89,22
		Nilai SAKIP Dinas Pendidikan Dan Kebudayaa	Nilai	-	77,5
6	Dinas Pekerjaan Umum dan Penataan Ruang	Persentase jalan dalam kondisi mantap	Persen	83,32	83,32
		Persentase Pertumbuhan PDRB Sektor Pertanian	Persen	3,50	3,50
		Realisasi Penanaman Modal Dalam Negeri (PMDN) dan Penanaman Modal Asing (PMA) (dalam juta rupiah)	Nilai (dalam juta)	1.890.304,60	1.890.304,60
		Persentase rumah tangga yang memiliki akses terhadap layanan sumber air minum layak dan berkelanjutan	Persen	100,00	-
		Persentase rumah tangga yang memiliki akses terhadap layanan sanitasi layak dan berkelanjutan	Persen	100,00	-
		Persentase bangunan sesuai standar	Persen	92,40	-
		Persentase kesesuaian pemanfaatan ruang	Persen	95,86	-
		Persentase Infrastruktur Wilayah yang Terbangun	Persen	-	100,00
		Nilai Sakip DPUPR	Nilai	-	81,3
7	Perumahan dan Permukiman	Cakupan ketersediaan rumah layak huni	Persen	92,00	-
		Luas kawasan kumuh	Ha	67,85	-
		Pertumbuhan Rumah Layak Huni	Persen	-	1,07
		Persentase luasan kawasan kumuh	Persen	-	0,0002
		Nilai Sakip DISPERKIM	Nilai	-	86,15
8	Dinas Sosial	Peningkatan keberdayaan PMKS	Persen	100,00	-
		Angka PPKS	Angka	-	47.863
		Nilai Sakip Dinas Sosial	Nilai	-	83,50
9	Dinas Koperasi dan Tenaga Kerja	Tingkat Pengangguran Terbuka	Persen	3,19	3,19
		Persentase peningkatan kepatuhan perusahaan atas hak hak pekerja (kebebasan berserikat)	Persen	100,00	-
		Persentase koperasi yang meningkat SHUnya	Persen	19,03	-
		Jumlah usaha mikro yang meningkat omzetnya	Persen	69,0	-

Balai Sertifikasi Elektronik
Dokumen ini telah ditandatangani secara digital menggunakan sertifikat elektronik yang diterbitkan oleh Balai Sertifikasi Elektronik (BSrE), BSSN.

No	Perangkat Daerah	Indikator Kinerja Utama	Satuan	Target	
				RKPD 2025	Perubahan RKPD 2025*
		Persentase kontribusi Koperasi terhadap PDRB	Persen	-	2,28
		Tingkat Partisipasi Angkatan Kerja	Persen	-	75,77
		Tingkat Produktivitas Tenaga Kerja	Persen	-	76.724.398
		Persentase Tenaga Kerja yang terlindungi (Jaminan Sosial dan Upah)	Persen	-	88,25
		Persentase usaha mikro yang berkembang dengan orientasi peningkatan skala usaha mikro menuju usaha kecil	Persen	-	0,2
		Nilai SAKIP Dinas Koperasi dan Tenaga Kerja	Nilai	-	78,15
10	Dinas Penanaman Modal dan Pelayanan Terpadu Satu Pintu	Realisasi Penanaman Modal Dalam Negeri (PMDN) dan Penanaman Modal Asing (PMA) (dalam juta rupiah)	Nilai (dalam juta)	1.890.304,60	-
		Pembentukan Modal Tetap Bruto terhadap Produk Domestik Regional Bruto	Persen	-	21,15
		Nilai Sakip DPMPTSP	Nilai	-	79,05
11	Dinas Lingkungan Hidup	Persentase peningkatan perusahaan yang ramah lingkungan	Persen	100,00	-
		Indeks Kualitas Air	Angka	59,16	-
		Indeks Kualitas Udara	Angka	87,48	-
		Indeks Kualitas Tutupan Lahan	Angka	4101,00	-
		Persentase sampah yang tertangani	Persen	62,00	-
		Indeks Kualitas Lingkungan Hidup	angka indeks	-	65.49
		Nilai SAKIP DLH	Nilai	-	82.65
12	Dinas Perhubungan	Rasio konektivitas kabupaten	Angka	0,40	0,51
		Nilai SAKIP Dinas Perhubungan	Nilai	-	78,8
13	Dinas Pengendalian Pendudukan, Keluarga Berencana, Pemberdayaan Perempuan dan Perlindungan Anak	Angka Kelahiran Total/Total Fertility Rate(TFR)	Angka	2,07	2,07
		Tingkat Partisipasi Angkatan Kerja (TPAK) Perempuan	Persen	52,91	52,91
		Angka kekerasan terhadap perempuan	Angka	11,00	11,00
		Status Kabupaten Layak Anak	Status	Nindya	Nindya
		Indeks Pembangunan Keluarga (iBangga)	%	-	63.78
		Indeks Pembangunan Gender (IPG) (rekomendasi indikator tujuan perangkat daerah)	Indeks	-	94,79
		Nilai SAKIP Dinas Pengendalian Pendudukan, Keluarga Berencana, Pemberdayaan Perempuan dan Perlindungan Anak	Nilai	-	79,55
14	Dinas Pemberdayan	Persentase kenaikan status desa	Persen	19,61	-

Balai Sertifikasi Elektronik
Dokumen ini telah ditandatangani secara digital menggunakan sertifikat elektronik yang diterbitkan oleh Balai Sertifikasi Elektronik (BSrE), BSSN.

No	Perangkat Daerah	Indikator Kinerja Utama	Satuan	Target	
				RKPD 2025	Perubahan RKPD 2025*
	Masyarakat Desa	Nilai EKPPD	Nilai	34300,00	-
		Persentase Desa Mandiri	Persen	-	19,54
		Nilai Sakip OPD Dispermasdes	Nilai	-	75,15
15	Dinas Kependudukan dan Pencatatan Sipil	Indeks Kepuasan Masyarakat (IKM)	Nilai	84,18	88,00
		Nilai SAKIP Dinas Kependudukan dan Pencatatan Sipil	Nilai	-	77,75
16	Dinas Komunikasi dan Informatika	Nilai SAKIP	Nilai	77,13 (BB)	-
		Indeks SPBE	Nilai	3,40	-
		Indeks Keterbukaan Informasi Publik	Nilai	92,30	-
		Persentase layanan publik dan pengaduan online yang aktif	Persen	100,00	-
		Indeks Pelayanan Publik	Nilai	-	80
		Nilai Sakip Dinas Komunikasi dan Informatika	Nilai	-	75,35
17	Dinas Kearsipan dan Perpustakaan	Harapan Lama Sekolah (HLS)	Tahun	12,91	-
		Indeks Reformasi Birokrasi	Nilai	73,72 (BB)	-
		Tingkat Pengelolaan/ketersediaan Arsip sebagai bahan akuntabilitas kinerja	Persen	-	84
		Indeks Pembangunan Literasi Masyarakat (IPLM)	Indeks	-	63
		Nilai SAKIP Dinas Kearsipan dan Perpustakaan	Nilai	-	75,05
18	Dinas Pemuda, Olahraga dan Pariwisata	Persentase pertumbuhan PDRB sektor pariwisata	Persen	2,75	-
		Prosentase pembinaan cabang olahraga	Persen	100,00	-
		Tingkat partisipasi pemuda dalam organisasi kepemudaan	Persen	6,68	-
		Rasio prestasi olahraga di tingkat provinsi dan nasional terhadap ajang yang diikuti	Persen	-	0.25
		Pertumbuhan PAD Sektor Pariwisata	Persen	-	0.01
		Indeks Pembangunan Pemuda	Persen	-	58.83
		Nilai SAKIP Dinas Pemuda, Olahraga dan Pariwisata	Nilai	-	75.35
19	Dinas Perdagangan dan Perindustrian	Persentase Pertumbuhan PDRB sektor industri	Persen	6,97	6,97
		Persentase Pertumbuhan PDRB sektor perdagangan	Persen	4,00	4,00
		Indeks Harga Konsumen	Angka	117,89	117,89
		Persentase peningkatan pendapatan sektor agro industri susu	Persen	3,50	3,50
		Rasio PDRB Sektor Perdagangan	persen	-	12,01
		Pengeluaran perkapita	Juta Rupiah	-	44,97
		Nilai SAKIP Dinas Perdagangan dan	Nilai	-	78,15

Balai Sertifikasi Elektronik
Dokumen ini telah ditandatangani secara digital menggunakan sertifikat elektronik yang diterbitkan oleh Balai Sertifikasi Elektronik (BSrE), BSSN.

No	Perangkat Daerah	Indikator Kinerja Utama	Satuan	Target	
				RKPD 2025	Perubahan RKPD 2025*
		Perindustrian			
20	Dinas Pertanian	Persentase Pertumbuhan PDRB Sektor Pertanian	Persen	3,50	-
		Persentase Pertumbuhan Produksi Pertanian	Persen	-	2,90
		Nilai Sakip Dinas Pertanian	Nilai	-	77,45
21	Dinas Peternakan dan Perikanan	Persentase Pertumbuhan PDRB Sektor Pertanian	Persen	3,50	-
		Persentase Pertumbuhan PDRB Sub Sektor Perikanan	Persen	4,00	-
		Jumlah perusahaan yang menerima produk susu Boyolali	Perusahaan	5,00	-
		Peningkatan Ketersediaan Pangan Asal Hewan (Ternak dan Ikan)	Persen	-	0,5
		Nilai SAKIP Dinas Peternakan dan Perikanan	Nilai	-	79,7
22	Dinas Ketahanan Pangan	Indeks Ketahanan Pangan	Skor	90,14	87,92
		Nilai SAKIP Dinas Ketahanan Pangan	Nilai	-	80,15
23	Badan Perencanaan Pembangunan Riset dan Inovasi Daerah	Nilai SAKIP	Nilai	77,13 (BB)	-
		Nilai EKPPD	Nilai	34300,00	-
		Indeks Kualitas Perencanaan	Nilai	-	6,5
		Indeks Inovasi Daerah	Nilai	-	84,00
		Nilai SAKIP Badan Perencanaan Pembangunan Riset dan Inovasi Daerah	Nilai	-	77,35
24	Badan Keuangan Daerah	Persentase pemanfaatan BMD	Persen	100,00	-
		Indeks Pengelolaan Keuangan Daerah (IPKD)	Nilai	70,54	-
		Opini BPK	Predikat	WTP	WTP
		Derajat Fiskal Otonomi Daerah	Persen	-	20
		Nilai SAKIP Badan Keuangan Daerah	Nilai	-	83,65
25	Badan Kepegawaian dan Pengembangan Sumber Daya Manusia	Indeks Profesionalitas Pegawai (IPP)	Nilai	82 (Baik)	-
		Nilai Merit Sistem	Nilai	-	280
		Indeks Profesionalitas ASN	Persen	-	80
		Nilai SAKIP BKPSDM	Nilai	-	75,85
26	Badan Kesatuan Bangsa dan Politik	Angka Potensi Konflik Sosial	Angka	11,00	-
		Persentase konflik Ipoleksosbud, Hukum dan Hak Asasi Manusia yang diselesaikan	Persen	-	100
27	Satuan Polisi Pamong Praja	Angka Potensi Konflik Sosial	Angka	11,00	-
		Indeks Kapasitas (komponen Indeks Resiko Bencana)	Nilai	86,00	-
		Tingkat penyelesaian pelanggaran Ketertiban, Keamanan, dan Keindahan (K3)	Persen	-	100
		Cakupan pelayanan kebakaran	Persen	-	100
28	Badan Penanggulangan Bencana Daerah	Indeks Kapasitas (komponen Indeks Resiko Bencana)	Nilai	86,00	-
		Indeks Ketahanan Daerah	Nilai	-	0,89
		Indeks Kesiapsiagaan Masyarakat	Nilai	-	0,45
		Indeks Pencapaian Standar	Persen	-	100

Balai Sertifikasi Elektronik
Dokumen ini telah ditandatangani secara digital menggunakan sertifikat elektronik yang diterbitkan oleh Balai Sertifikasi Elektronik (BSrE), BSSN.

No	Perangkat Daerah	Indikator Kinerja Utama	Satuan	Target	
				RKPD 2025	Perubahan RKPD 2025*
		Pelayanan Minimal Suburusan Bencana			
29	RSUD Pandan Arang	Angka Harapan Hidup (AHH)	Tahun	76,23	-
30	RSUD Waras Wiris	Angka Harapan Hidup (AHH)	Tahun	76,23	-
31	RSUD Simo	Angka Harapan Hidup (AHH)	Tahun	76,23	-
32	Kecamatan	Indeks Kepuasan Masyarakat (IKM)	Nilai	84,18	-
33	Kecamatan Boyolali	Indeks Kepuasan Masyarakat Kecamatan Boyolali	Nilai	-	86,41
		Nilai SAKIP Kecamatan Boyolali	Nilai	-	74,4
34	Kecamatan Musuk	Nilai Survei Kepuasan Masyarakat Kecamatan Musuk	Nilai	-	91.25
		Nilai SAKIP Kecamatan Musuk	Nilai	-	75.35
35	Kecamatan Mojosongo	Indeks Kepuasan Masyarakat Kecamatan Mojosongo	Nilai	-	86,70
		Nilai SAKIP Kecamatan Mojosongo	Nilai	-	74,5
36	Kecamatan Teras	Indeks Kepuasan Masyarakat Kecamatan Teras	Nilai	-	84,52
		Nilai SAKIP Kecamatan Teras	Nilai	-	72,35
37	Kecamatan Banyudono	Indeks Kepuasan Masyarakat Kecamatan Banyudono	Nilai	-	86.11
		Nilai SAKIP Kecamatan Banyudono	Nilai	-	74.6
38	Kecamatan Sawit	Nilai Survei Kepuasan Masyarakat Kecamatan Sawit	Nilai	-	88,39
		Nilai SAKIP Kecamatan Sawit	Nilai	-	79,35
39	Kecamatan Sambi	Nilai Survei Kepuasan Masyarakat Kecamatan Sambi	Nilai	-	86,47
		Nilai Sakip Kecamatan Sambi	Nilai	-	78,95
40	Kecamatan Ngemplak	Nilai Survei Kepuasan Masyarakat Kecamatan Ngemplak	Nilai	-	84,05
		Nilai Sakip Kecamatan Ngemplak	Nilai	-	79,01
41	Kecamatan Simo	Nilai Survei Kepuasan Masyarakat Kecamatan Simo	Nilai	-	90
		Nilai SAKIP Kecamatan Simo	Nilai	-	77,4
42	Kecamatan Nogosari	Indeks Kepuasan Masyarakat Kecamatan Nogosari	Nilai	-	84,85
		Nilai SAKIP Kecamatan Nogosari	Nilai	-	75,9
43	Kecamatan Klego	Nilai Survei Kepuasan Masyarakat Kecamatan Klego	Nilai	-	85,62
		Nilai Sakip Kecamatan Klego	Nilai	-	76,1
44	Kecamatan Andong	Nilai Survei Kepuasan Masyarakat di Kecamatan Andong	Nilai	-	82,92
		Nilai Sakip Kecamatan Andong	Nilai	-	79.45
45	Kecamatan Wonosegoro	Nilai Survei Kepuasan Masyarakat Kecamatan Wonosegoro	Nilai	-	86,50
		Nilai SAKIP Kecamatan Wonosegoro	Nilai	-	79
46	Kecamatan Karanggede	Nilai Survei Kepuasan Masyarakat Kecamatan Karanggede	Nilai	-	79,7
		Nilai SAKIP Kecamatan Karanggede	Nilai	-	79,7
47	Kecamatan Kemusu	Nilai Survei Kepuasan	Nilai	-	83,80

Balai Sertifikasi Elektronik
Dokumen ini telah ditandatangani secara digital menggunakan sertifikat elektronik yang diterbitkan oleh Balai Sertifikasi Elektronik (BSrE), BSSN.

No	Perangkat Daerah	Indikator Kinerja Utama	Satuan	Target	
				RKPD 2025	Perubahan RKPD 2025*
		Masyarakat Kecamatan Kemusu			
		Nilai SAKIP Kecamatan Kemusu	Nilai	-	76.60
48	Kecamatan Juwangi	Nilai Survei Kepuasan Masyarakat Kecamatan Juwangi	Nilai	-	85,20
		Nilai SAKIP Kecamatan Juwangi	Nilai	-	75,3
49	Kecamatan Ampel	Nilai Survei Kepuasan Masyarakat Kecamatan Ampel	Nilai	-	90 74,65
		Nilai SAKIP Kecamatan Ampel	Nilai	-	74,65
50	Kecamatan Cepogo	Nilai Survei Kepuasan Masyarakat Kecamatan Cepogo	Nilai	-	84,49
		Nilai SAKIP Kecamatan Cepogo	Nilai	-	76,6
51	Kecamatan Selo	Nilai Survei Kepuasan Masyarakat Kecamatan Selo	Nilai	-	85,11
		Nilai SAKIP Kecamatan Selo	Nilai	-	78,04
52	Kecamatan Gladagsari	Nilai Survei Kepuasan Masyarakat Kecamatan Gladagsari	Nilai	-	83,75
		Nilai SAKIP Kecamatan Gladagsari	Nilai	-	74,15
53	Kecamatan Tamansari	Nilai Survei Kepuasan Masyarakat Kecamatan Tamansari	Nilai	-	83.25
		Nilai SAKIP Kecamatan Tamansari	Nilai	-	78,85
54	Kecamatan Wonosamodro	Nilai Survei Kepuasan Masyarakat Kecamatan Wonosamodro	Nilai	-	90,95
		Nilai Sakip Kecamatan Wonosamodro	Nilai	-	78,5

Sumber : RPJMD Kabupaten Boyolali 2021-2026 dan Draf RPJMD Kabupaten Boyolali 2025-2029

4.6 Indikator Kinerja Penyelenggaraan Pemerintah Daerah (IKK) Tahun 2025

Indikator Kinerja Kunci (IKK) merupakan ukuran capaian kinerja penyelenggaraan urusan pemerintah daerah. Dasar hukum yang digunakan dalam penentuan IKK di Kabupaten Boyolali adalah Peraturan Menteri Dalam Negeri Republik Indonesia Nomor 18 Tahun 2020 tentang Peraturan Pelaksanaan Peraturan Pemerintah Nomor 13 Tahun 2019 tentang Laporan dan Evaluasi Penyelenggaraan Pemerintahan Daerah. Adapun IKK Kabupaten Boyolali Tahun 2025 dapat dilihat pada tabel berikut:

Tabel IV. 4 Indikator Kinerja Penyelenggaraan Pemerintah Daerah (IKK) Pemerintah Kabupaten Boyolali Tahun 2025

No	Indikator	Satuan	Target	
			RPJMD 2021-2026	RPJMD 2025-2029
	Aspek Kesejahteraan Masyarakat			
1	Pertumbuhan PDRB	Persen	5,68-6,15	-
2	PDRB Per Kapita	Juta Rupiah	42,01	46,5
3	Persentase Penduduk diatas Garis Kemiskinan	Persen	5,18-2,68	-

Balai Sertifikasi Elektronik
Dokumen ini telah ditandatangani secara digital menggunakan sertifikat elektronik yang diterbitkan oleh Balai Sertifikasi Elektronik (BSrE), BSSN.

No	Indikator	Satuan	Target	
			RPJMD 2021-2026	RPJMD 2025-2029
4	Rasio Kesenjangan Kemiskinan	Nilai	0,80	-
5	Indeks Pembangunan Manusia (IPM)	Angka	77,34	76,7
6	Angka Melek Huruf	Persen	100,00	-
	Indeks Pcmbangunan Literasi Masyarakat		-	68,27
7	Angka rata-rata lama Sekolah	Tahun	8,65	8,24
8	Angka Usia Harapan Hidup	Tahun	76,29	76,74
9	Presentase balita gizi buruk	Persen	3,00	-
10	Presentase balita gizi kurang	Persen	3,00	-
	Cakupan pelayanan kesehatan balita sesuai standar	Persen	-	100
11	Cakupan desa siaga aktif	Persen	63.67	-
	Persentase peningkatan status desa mandiri	Persen	-	37,85
12	Angka Partisipasi angkatan kerja	persen	85.72	-
13	Tingkat partisipasi angkatan kerja	Persen	84.18	75,09
14	Tingkat pengangguran Terbuka	Persen	2,78	3,09
15	Indeks Kepuasan Masyarakat	Nilai	85,00	-
16	Persentase PAD terhadap Pendapatan	Persen	18,88	-
	Rasio PAD	Persen	-	22,48
17	Opini BPK	Predikat	WTP	WTP
18	Skor Pola Pangan Harapan	Nilai	90,00	-
19	Persentase cadangan pangan	Persen	33,33	-
	Persentase ketersediaan pangan (Tersedianya cadangan beras/ jagung sesuai kebutuhan)		-	30,79
20	Penanganan daerah rawan pangan	Persen	76,00	-
21	Kontribusi sektor pertanian/ perkebunan terhadap PDRB	Persen	23,74	-
22	Produksi sektor pertanian	Ton/ha	450142,44	-
	Produktivitas pertanian per hektar per tahun	kw/ha	-	55,43
23	Produksi sektor perkebunan	Ton	29904,10	-
24	Kontribusi sektor kehutanan terhadap PDRB	Persen	0.53	-
25	Kontribusi sektor pertambangan terhadap PDRB	Persen	4,25	-
26	Kontribusi sektor pariwisata terhadap PDRB	Persen	1,75	2,98
27	Kontribusi sektor Perdagangan terhadap PDRB	Persen	14,02	-
28	Kontribusi sektor pertanian, dan perikanan terhadap PDRB	Persen	0,66	-
29	Kontribusi sektor Industri terhadap PDRB	Persen	34,03	-
	Rasio PDRB Industri Pengolahan	Persen	-	31,59
30	Kontribusi industri rumah tangga terhadap PDRB sektor Industri	Persen	31,64	31,64
31	Pertumbuhan Industri	Persen	5,87	-
	Pertambahan jumlah industri	Persen	-	25,15

Balai Sertifikasi Elektronik
Dokumen ini telah ditandatangani secara digital menggunakan sertifikat elektronik yang diterbitkan oleh Balai Sertifikasi Elektronik (BSrE), BSSN.

No	Indikator	Satuan	Target	
			RPJMD 2021-2026	RPJMD 2025-2029
	kecil dan menengah			
	Aspek Daya Saing			
1	Pengeluaran konsumsi rumah tangga per kapita	Rupiah per kapita	704.389,00	-
2	Nilai tukar petani	Angka	109,80	-
3	Persentase pengeluaran konsumsi non pangan perkapita	Rupiah per kapita	679.628,00	-
4	Produktivitas total daerah	Persen	394.339.693,44	-
5	Persentase desa berstatus swasembada terhadap total desa	Persen	100,00	-
6	Rasio Ekspor+Impor terhadap PDB	Persen	4,12	-
7	Rasio pinjaman terhadap simpanan di bank umum	Persen	99,27	-
8	Rasio pinjaman terhadap simpanan di BPR	Persen	94,68	-
	Total Kredit Pada Bank Milik Kabupaten/Kota per PDRB	Persen	-	1,47
9	Angka Kriminalitas yang tertangani	Angka	180,00	-
10	Rasio Ketergantungan	Persen	50,99	-
	Angka Ketergantungan	Poin	-	47,42

Sumber : RPJMD Kabupaten Boyolali 2021-2026 dan Draf RPJMD Kabupaten Boyolali 2025-2029

4.7 Program Prioritas Tahun 2025

Program pembangunan daerah merupakan program strategis daerah yang dilaksanakan oleh perangkat daerah yang memiliki dimensi politik dan teknokratik. Program tersebut merupakan janji politik yang harus diwujudkan dan dimulai dengan pengintegrasian dalam dokumen perencanaan. Prioritas pembangunan Bupati dan Wakil Bupati Boyolali tahun 2025 sebagai berikut:

Tabel IV. 5 Program Prioritas Pembangunan Daerah Kabupaten Boyolali Tahun 2025

Kode			Bidang Urusan Pemerintahan dan Program Prioritas Pembangunan	Indikator Kinerja Program	Satuan	Target		Urusan Penanggung jawab
						RKPD 2025	Perub RKPD 2025*	
X	XX	01	PROGRAM PENUNJANG URUSAN PEMERINTAHAN DAERAH KABUPATEN/KOTA	Persentase urusan rutin yang terpenuhi sesuai standar	Persen	100,00	100,00	Seluruh PD
				Persentase PD yang memiliki nilai SAKIP minimal 80	Persen	75,00	75,00	Sekretariat Daerah
				Persentase IKU kepala daerah yang mencapai target	Persen	90,00	90,00	Sekretariat Daerah
				Persentase perangkat daerah yang memiliki nilai kematangan organisasi rata-rata 3	Persen	100,00	100,00	Sekretariat Daerah

Balai Sertifikasi Elektronik
Dokumen ini telah ditandatangani secara digital menggunakan sertifikat elektronik yang diterbitkan oleh Balai Sertifikasi Elektronik (BSrE), BSSN.

Kode			Bidang Urusan Pemerintahan dan Program Prioritas Pembangunan	Indikator Kinerja Program	Satuan	Target		Urusan Penanggung jawab
						RKPD 2025	Perub RKPD 2025*	
				Persentase perangkat daerah dengan tata laksana baik	Persen	50,00	50,00	Sekretariat Daerah
				Persentase PD yang memiliki nilai RB minimal baik	Persen	90,00	90,00	Sekretariat Daerah
				Cakupan layanan protokol dan komunikasi pimpinan sesuai standar	Persen	100,00	100,00	Sekretariat Daerah
				Persentase kualitas pelayanan publik yang baik	Persen	100,00	100,00	Sekretariat Daerah
				Persentase satuan/unit yang memiliki IKM dengan kategori Baik	Persen	90,00	90,00	Sekretariat Daerah
1			Urusan Pemerintahan Wajib yang Berkaitan dengan Pelayanan Dasar					
1	01		Urusan Pemerintahan Bidang Pendidikan					
1	01	02	PROGRAM PENGELOLAAN PENDIDIKAN	Angka Partisipasi Kasar (APK) PAUD	Persen	100,00	100,00	Pendidikan
				Persentase jumlah Warga Negara Usia 5-6 Tahun yang berpartisipasi dalam pendidikan PAUD (SPM)	Persen	100,00	100,00	Pendidikan
				Angka Partisipasi Murni (APM) SD	Persen	92,50	92,50	Pendidikan
				Angka Partisipasi Murni (APM) SMP	Persen	80,00	80,00	Pendidikan
				Persentase Warga Negara usia 7-15 tahun yang berpartisipasi dalam pendidikan dasar (SMP)	Persen	100,00	100,00	Pendidikan
				Persentase kepala rumah tangga yang mendapat fasilitas kejar paket A	Persen	100,00	100,00	Pendidikan
				Persentase warga negara usia 7-18 tahun yang belum menyelesaikan pendidikan dasar dan atau menengah yang berpartisipasi dalam pendidikan kesetaraan (SPM)	Persen	100,00	100,00	Pendidikan
				Persentase sekolah SD dan SMP yang terakreditasi	Persen	100,00	100,00	Pendidikan
1	01	04	PROGRAM PENDIDIK DAN TENAGA KEPENDIDIKAN	Persentase guru SD dan SMP yang bersertifikasi	Persen	60,37	60,37	Pendidikan
1	02		Urusan Pemerintahan					

Balai Sertifikasi Elektronik
Dokumen ini telah ditandatangani secara digital menggunakan sertifikat elektronik yang diterbitkan oleh Balai Sertifikasi Elektronik (BSrE), BSSN.

Kode			Bidang Urusan Pemerintahan dan Program Prioritas Pembangunan	Indikator Kinerja Program	Satuan	Target		Urusan Penanggung jawab
						RKPD 2025	Perub RKPD 2025*	
			Bidang Kesehatan					
1	02	02	PROGRAM PEMENUHAN UPAYA KESEHATAN PERORANGAN DAN UPAYA KESEHATAN MASYARAKAT	Persentase rumah sakit terakreditasi	Persen	100,00	100,00	Kesehatan
				Persentase capaian SPM RS	Persen	100,00	100,00	RS Pandan Arang
				Persentase capaian SPM RS	Persen	100,00	100,00	RS Waras Wiris
				Persentase capaian SPM RS	Persen	86,00	86,00	RS Simo
				Persentase Puskesmas terakreditasi	Persen	100,00	100,00	Kesehatan
				Kabupaten sehat	Penghargaan	9 tatanan (wistara)	9 tatanan (wistara)	Kesehatan
				Jumlah warga miskin yang mendapatkan bantuan pembiayaan sebagai peserta JKN Kis (premi non DTKS)	Penduduk	64.142	64.142	Kesehatan
				Persentase Desa/kelurahan STBM (Sanitasi Total Berbasis Masyarakat)	Persen	100,00	100,00	Kesehatan
				Persentase penyediaan fasilitas buang air besar/bersama-sama bagi rumah tangga miskin (Program Kemiskinan)	Persen	100,00	100,00	Kesehatan
				Persentase warga negara usia pendidikan dasar yang mendapatkan layanan kesehatan (SPM)	Persen	100,00	100,00	Kesehatan
				Persentase warga negara usia produktif yang mendapatkan layanan kesehatan (SPM)	Persen	100,00	100,00	Kesehatan
				Jumlah kematian warga negara usia produktif	Jiwa	911	911	Kesehatan
				Persentase warga negara usia lanjut yang mendapatkan layanan kesehatan (SPM)	Persen	100,00	100,00	Kesehatan
				Jumlah kematian warga negara usia lanjut	Jiwa	1.189,00	1.189,00	Kesehatan
				Persentase balita gizi kurang	Persen	3,00	3,00	Kesehatan
				Persentase balita stunting	Persen	8,80	8,80	Kesehatan
				Persentase balita yang mendapatkan pelayanan kesehatan (SPM)	Persen	100,00	100,00	Kesehatan
				Jumlah kematian balita	Jiwa	110	110	Kesehatan

Balai Sertifikasi Elektronik
Dokumen ini telah ditandatangani secara digital menggunakan sertifikat elektronik yang diterbitkan oleh Balai Sertifikasi Elektronik (BSrE), BSSN.

Kode			Bidang Urusan Pemerintahan dan Program Prioritas Pembangunan	Indikator Kinerja Program	Satuan	Target		Urusan Penanggung jawab
						RKPD 2025	Perub RKPD 2025*	
				Persentase Ibu Bersalin yang mendapatkan layanan kesehatan sesuai standar (SPM)	Persen	100,00	100,00	Kesehatan
				Persentase bayi baru lahir mendapatkan pelayanan kesehatan bayi baru lahir (SPM)	Persen	100,00	100,00	Kesehatan
				Persentase ibu hamil yang mendapat pelayanan kesehatan ibu hamil (SPM)	Persen	100,00	100,00	Kesehatan
				Jumlah kematian ibu	Jiwa	9	9	Kesehatan
				Persentase orang terduga TBC mendapatkan pelayanan TBC sesuai standar (SPM)	Persen	100,00	100,00	Kesehatan
				Persentase orang dengan resiko terinfeksi virus yang melemahkan daya tahan tubuh (SPM)	Persen	100,00	100,00	Kesehatan
				Persentasae penderita hipertensi yang mendapat pelayanan sesuai standar (100)	Persen	100,00	100,00	Kesehatan
				Persentasae penderita Diabetes Militus (DM) yang mendapat pelayanan sesuai standar (SPM)	Persen	100,00	100,00	Kesehatan
				Persentase ODGJ berat yang mendapatkan pelayanan kesehatan jiwa sesuai standar (SPM)	Persen	100,00	100,00	Kesehatan
				Angka Kesakitan Covid-19	angka	300,00	300,00	Kesehatan
1	02	03	PROGRAM PENINGKATAN KAPASITAS SUMBER DAYA MANUSIA KESEHATAN	Persentase tenaga kesehatan yang memenuhi kualifikasi	Persen	100,00	100,00	Kesehatan
1	02	04	PROGRAM SEDIAAN FARMASI, ALAT KESEHATAN DAN MAKANAN MINUMAN	Persentase makanan minuman yang lolos uji	Persen	95,00	95,00	Kesehatan
				Persentase obat layak edar pada sarana pelayanan kefarmasian	Persen	100,00	100,00	Kesehatan
1	02	05	PROGRAM PEMBERDAYAAN MASYARAKAT BIDANG KESEHATAN	Persentase Desa/kelurahan siaga aktif mandiri	Persen	63,67 (170 desa)	63,67 (170 desa)	Kesehatan
				Persentase Desa/Kelurahan yang menerapkan GERMAS	persen	100,00	100,00	Kesehatan

Balai Sertifikasi Elektronik
Dokumen ini telah ditandatangani secara digital menggunakan sertifikat elektronik yang diterbitkan oleh Balai Sertifikasi Elektronik (BSrE), BSSN.

Kode			Bidang Urusan Pemerintahan dan Program Prioritas Pembangunan	Indikator Kinerja Program	Satuan	Target		Urusan Penanggung jawab
						RKPD 2025	Perub RKPD 2025*	
1	03		Urusan Pemerintahan Bidang Pekerjaan Umum Dan Penataan Ruang					
1	03	02	PROGRAM PENGELOLAAN SUMBER DAYA AIR (SDA)	Persentase jaringan irigasi dalam kondisi baik	Persen	62,67	62,67	Pekerjaan Umum dan Penataan Ruang
				Persentase peningkatan embung terbangun	Persen	22,22	22,22	Pekerjaan Umum dan Penataan Ruang
1	03	03	PROGRAM PENGELOLAAN DAN PENGEMBANGAN SISTEM PENYEDIAAN AIR MINUM					Pekerjaan Umum dan Penataan Ruang
				Persentase rumah tangga yang terlayani Air bersih perpipaan dan terlindung	Persen	100,00	100,00	Pekerjaan Umum dan Penataan Ruang
				Persentase rumah tangga yang memperoleh kebutuhan pokok air minum sehari-hari (SPM)	Persen	100,00	100,00	Pekerjaan Umum dan Penataan Ruang
				Persentase rumah tangga miskin yang memiliki akses terhadap layanan sumber air minum layak dan berkelanjutan	Persen	100,00	100,00	Pekerjaan Umum dan Penataan Ruang
1	03	05	PROGRAM PENGELOLAAN DAN PENGEMBANGAN SISTEM AIR LIMBAH					Pekerjaan Umum dan Penataan Ruang
				Persentase sanitasi komunal dalam kondisi baik	Persen	98,72	98,72	Pekerjaan Umum dan Penataan Ruang
				Persentase Peningkatan ketersediaan sanitasi individual	Persen	68,96	68,96	Pekerjaan Umum dan Penataan Ruang
				Persentase rumah tangga yang memperoleh layanan pengolahan air limbah domestik (SPM)	Persen	100,00	100,00	Pekerjaan Umum dan Penataan Ruang
1	03	06	PROGRAM PENGELOLAAN DAN PENGEMBANGAN SISTEM DRAINASE	Persentase drainase dalam kondisi baik	Persen	27,10	27,10	Pekerjaan Umum dan Penataan Ruang
1	03	08	PROGRAM PENATAAN BANGUNAN GEDUNG	Persentase gedung dalam kondisi baik	Persen	92,40	92,40	Pekerjaan Umum dan Penataan Ruang

Balai Sertifikasi Elektronik
Dokumen ini telah ditandatangani secara digital menggunakan sertifikat elektronik yang diterbitkan oleh Balai Sertifikasi Elektronik (BSrE), BSSN.

Kode			Bidang Urusan Pemerintahan dan Program Prioritas Pembangunan	Indikator Kinerja Program	Satuan	Target		Urusan Penanggung jawab
						RKPD 2025	Perub RKPD 2025*	
1	03	09	PROGRAM PENATAAN BANGUNAN DAN LINGKUNGANNYA	Persentase lingkungan gedung perkantoran dalam kondisi baik	Persen	100	100	Pekerjaan Umum dan Penataan Ruang
1	03	10	PROGRAM PENYELENGGARAAN JALAN	Persentase jalan dalam kondisi mantap	Persen	83,52	83,52	Pekerjaan Umum dan Penataan Ruang
				Persentase infrastruktur berkondisi baik yang menghubungkan pusat pertumbuhan di wilayah Boyolali utara	Persen	87,30	87,30	Pekerjaan Umum dan Penataan Ruang
1	03	11	PROGRAM PENGEMBANGAN JASA KONSTRUKSI	Persentase SIUJK terbit tepat waktu	Persen	98,00	98,00	Pekerjaan Umum dan Penataan Ruang
1	03	12	PROGRAM PENYELENGGARAAN PENATAAN RUANG					Pekerjaan Umum dan Penataan Ruang
				Persentase pemanfaatan ruang sesuai ITR	Persen	91,30	91,30	Pekerjaan Umum dan Penataan Ruang
				Persentase Dokumen Rencana Rinci Kawasan Potensial Investasi	Persen	45,45	45,45	Pekerjaan Umum dan Penataan Ruang
1	04		Urusan Pemerintahan Bidang Perumahan Rakyat Dan Kawasan Permukiman					
1	04	02	PROGRAM PENGEMBANGAN PERUMAHAN					Perumahan Rakyat dan Kawasan Permukiman
				Persentase penyediaan rumah layak huni bagi korban bencana (SPM)	Persen	100,00	100,00	Perumahan Rakyat dan Kawasan Permukiman
				Persentase penyediaan rumah layak huni bagi korban relokasi program pemerintah kabupaten (SPM)	Persen	100,00	100,00	Perumahan Rakyat dan Kawasan Permukiman
1	04	03	PROGRAM KAWASAN PERMUKIMAN					Perumahan Rakyat dan Kawasan Permukiman
				Persentase kawasan kumuh yang tertangani	Persen	28,50	28,50	Perumahan Rakyat dan Kawasan Permukiman
				Persentase rumah tidak layak huni yang ditingkatkan kualitasnya di kawasan kumuh	Persen	100,00	100,00	Perumahan Rakyat dan Kawasan Permukiman

Balai Sertifikasi Elektronik
Dokumen ini telah ditandatangani secara digital menggunakan sertifikat elektronik yang diterbitkan oleh Balai Sertifikasi Elektronik (BSrE), BSSN.

Kode			Bidang Urusan Pemerintahan dan Program Prioritas Pembangunan	Indikator Kinerja Program	Satuan	Target		Urusan Penanggung jawab
						RKPD 2025	Perub RKPD 2025*	
1	04	04	PROGRAM PERUMAHAN DAN KAWASAN PERMUKIMAN KUMUH					Perumahan Rakyat dan Kawasan Permukiman
				Persentase rumah tidak layak huni yang ditingkatkan kualitasnya di luar kawasan kumuh	Persen	100,00	100,00	Perumahan Rakyat dan Kawasan Permukiman
				Persentase penyediaan rumah layak huni bagi keluarga miskin	Persen	100,00	100,00	Perumahan Rakyat dan Kawasan Permukiman
1	04	05	PROGRAM PENINGKATAN PRASARANA, SARANA DAN UTILITAS UMUM (PSU)					Perumahan Rakyat dan Kawasan Permukiman
				Persentase kawasan perumahan yang memiliki PSU dalam kondisi baik	Persen	100,00	100,00	Perumahan Rakyat dan Kawasan Permukiman
				Persentase RLH untuk MBR yang dibangun	Persen	100,00	100,00	Perumahan Rakyat dan Kawasan Permukiman
1	05		Urusan Pemerintahan Bidang Ketentraman Ketertiban Umum dan Perlindungan Masyarakat					
1	05	02	PROGRAM PENINGKATAN KETENTERAMAN DAN KETERTIBAN UMUM	Tingkat Penyelesaian K3 (Ketentraman, Ketertiban, dan Keindahan)	Persen	100,00	100,00	Ketentraman Ketertiban Umum dan Perlindungan Masyarakat
				Persentase warga negara yang memperoleh layanan akibat dari penegakan hukum Perda dan Perkada (SPM)	Persen	100,00	100,00	Ketentraman Ketertiban Umum dan Perlindungan Masyarakat
1	05	03	PROGRAM PENANGGULANGAN BENCANA	Persentase warga negara yang memperoleh layanan informasi rawan bencana (SPM)	persen	100,00	100,00	Ketentraman Ketertiban Umum dan Perlindungan Masyarakat
				Persentase warga negara yang memperoleh layanan pencegahan dan kesiapsiagaan terhadap bencana (SPM)	persen	100,00	100,00	Ketentraman Ketertiban Umum dan Perlindungan Masyarakat
				Persentase warga negara yang memperoleh layanan penyelamatan dan evakuasi korban bencana (SPM)	persen	100,00	100,00	Ketentraman Ketertiban Umum dan Perlindungan Masyarakat
1	05	04	PROGRAM PENCEGAHAN, PENANGGULANG	Persentase warga negara yang memperoleh layanan	persen	100,00	100,00	Ketentraman Ketertiban Umum dan

Balai Sertifikasi Elektronik
Dokumen ini telah ditandatangani secara digital menggunakan sertifikat elektronik yang diterbitkan oleh Balai Sertifikasi Elektronik (BSrE), BSSN.

Kode			Bidang Urusan Pemerintahan dan Program Prioritas Pembangunan	Indikator Kinerja Program	Satuan	Target		Urusan Penanggung jawab
						RKPD 2025	Perub RKPD 2025*	
			AN, PENYELAMATAN KEBAKARAN DAN PENYELAMATAN NON KEBAKARAN	penyelamatan dan evakuasi korban kebakaran (SPM)				Perlindungan Masyarakat
1	06		Urusan Pemerintahan Bidang Sosial					
1	06	02	PROGRAM PEMBERDAYAAN SOSIAL	Persentase Potensi Sumber Kesejahteraan Sosial yang bersertifikat	Persen	98,00	98,00	Sosial
1	06	04	PROGRAM REHABILITASI SOSIAL	Persentase anak terlantar yang memperoleh rehabilitasi sosial diluar panti (SPM)	Persen	100,00	100,00	Sosial
				Persentase Warga Negara lanjut usia terlantar yang memperoleh rehabilitasi sosial diluar panti (SPM)	persen	100,00	100,00	Sosial
				Persentase Warga Negara/gelandangan dan pengemis yang memperoleh rehabilitasi sosial dasar tuna sosial diluar panti (SPM)	persen	100,00	100,00	Sosial
				Persentase Warga Negara penyandang disabilitas yang memperoleh rehabilitasi sosial diluar panti (SPM)	persen	100,00	100,00	Sosial
				Persentase PMKS lainnya yang mendapatkan rehabilitasi sosial di Rumah Singgah	persen	100,00	100,00	Sosial
1	06	05	PROGRAM PERLINDUNGAN DAN JAMINAN SOSIAL	Persentase fakir miskin yang memperoleh bantuan sosial	Persen	3,20	3,20	Sosial
				Persentase penerima bantuan sosial yang tepat sasaran (Program Kemiskinan)	Persen	100,00	100,00	Sosial
				Persentase warga miskin yang mendapatkan pelayanan pengobatan di puskesmas/poliklinik /Rumah Sakit (Program Kemiskinan)	Persen	100,00	100,00	Sosial
				Persentase PMKS yang memperoleh pelatihan	Persen	100,00	100,00	Sosial
1	06	06	PROGRAM PENANGANAN BENCANA	Persentase korban bencana yang menerima bantuan sosial selama masa tanggap darurat (SPM)	Persen	100,00	100,00	Sosial

Balai Sertifikasi Elektronik
Dokumen ini telah ditandatangani secara digital menggunakan sertifikat elektronik yang diterbitkan oleh Balai Sertifikasi Elektronik (BSrE), BSSN.

Kode			Bidang Urusan Pemerintahan dan Program Prioritas Pembangunan	Indikator Kinerja Program	Satuan	Target		Urusan Penanggung jawab
						RKPD 2025	Perub RKPD 2025*	
1	06	07	PROGRAM PENGELOLAAN TAMAN MAKAM PAHLAWAN	Cakupan pengelolaan TMPN sesuai standar	Persen	100,00	100,00	Sosial
2			Urusan Pemerintahan Wajib yang Tidak Berkaitan dengan Pelayanan Dasar					
2	07		Urusan Pemerintahan Bidang Tenaga Kerja					
2	07	03	PROGRAM PELATIHAN KERJA DAN PRODUKTIVITAS TENAGA KERJA	Persentase kesesuaian tenaga kerja yang memiliki sertifikat kompetensi sesuai dengan permintaan pasar tenaga kerja	Persen	3,53`	3,53`	Tenaga Kerja
				Persentase peningkatan fasilitasi pelatihan kerja bagi usia produktif masyarakat tidak mampu	Persen	100,00	100,00	Tenaga Kerja
2	07	04	PROGRAM PENEMPATAN TENAGA KERJA	Persentase tenaga kerja yang ditempatkan	Persen	50,00	50,00	Tenaga Kerja
2	07	05	PROGRAM HUBUNGAN INDUSTRIAL	Persentase perusahaan yang menerapkan peraturan perundangan bidang ketenagakerjaan	Persen	90,00	90,00	Tenaga Kerja
				Persentase perusahaan yang menerapkan tata kelola kerja yang layak	Persen	43,48	43,48	Tenaga Kerja
				Persentase perusahaan yang memenuhi hak pekerja dan kebebasan berserikat	Persen	100,00	100,00	Tenaga Kerja
				Persentase perusahaan yang mempekerjakan penduduk boyolali termasuk difabel	Persen	100,00	100,00	Tenaga Kerja
2	08		Urusan Pemerintahan Bidang Pemberdayaan Perempuan Dan Perlindungan Anak					
2	08	02	PROGRAM PENGARUSUTAMAAN GENDER DAN PEMBERDAYAAN PEREMPUAN	Persentase Anggaran Responsif Gender (ARG) pada belanja APBD	Persen	2,58	2,58	Pemberdayaan Perempuan dan Perlindungan Anak
				Persentase Partisipasi perempuan di lembaga swasta	Persen	11,00	11,00	Pemberdayaan Perempuan dan Perlindungan Anak

Balai Sertifikasi Elektronik
Dokumen ini telah ditandatangani secara digital menggunakan sertifikat elektronik yang diterbitkan oleh Balai Sertifikasi Elektronik (BSrE), BSSN.

Kode			Bidang Urusan Pemerintahan dan Program Prioritas Pembangunan	Indikator Kinerja Program	Satuan	Target		Urusan Penanggung jawab
						RKPD 2025	Perub RKPD 2025*	
				Persentase pejabat publik perempuan	Persen	6,76	6,76	Pemberdayaan Perempuan dan Perlindungan Anak
2	08	03	PROGRAM PERLINDUNGAN PEREMPUAN	Persentase perempuan korban kekerasan yang ditangani	Persen	100,00	100,00	Pemberdayaan Perempuan dan Perlindungan Anak
				Rasio korban kekerasan terhadap perempuan (per 100 rb)	Rasio	0,000015	0,000015	Pemberdayaan Perempuan dan Perlindungan Anak
2	08	06	PROGRAM PEMENUHAN HAK ANAK (PHA)	Persentase fasilitas publik layak anak	Persen	83,33	83,33	Pemberdayaan Perempuan dan Perlindungan Anak
				Persentase desa layak anak	Persen	100,00	100,00	Pemberdayaan Perempuan dan Perlindungan Anak
2	08	07	PROGRAM PERLINDUNGAN KHUSUS ANAK	Persentase anak korban kekerasan yang diselesaikan	Persen	100,00	100,00	Pemberdayaan Perempuan dan Perlindungan Anak
				Rasio korban kekerasan terhadap anak (per 100 rb)	Rasio	0,000075	0,000075	Pemberdayaan Perempuan dan Perlindungan Anak
2	09		Urusan Pemerintahan Bidang Pangan					
2	09	02	PROGRAM PENGELOLAAN SUMBER DAYA EKONOMI UNTUK KEDAULATAN DAN KEMANDIRIAN PANGAN	Persentase Peningkatan lumbung pangan dalam kondisi baik	Persen	58,33	58,33	Pangan
2	09	03	PROGRAM PENINGKATAN DIVERSIFIKASI DAN KETAHANAN PANGAN MASYARAKAT	Persentase Cadangan Pangan	Persen	33,33	33,33	Pangan
				Persentase Ketersediaan informasi Distribusi Pangan yang dapat diakses masyarakat	Persen	100,00	100,00	Pangan
				Persentase Peningkatan kelompok/UMKM yang melaksanakan Diversifikasi Pangan	Persen	35,00	35,00	Pangan
2	09	04	PROGRAM PENANGANAN KERAWANAN PANGAN	Persentase penanganan desa rawan pangan	Persen	76,00	76,00	Pangan

Balai Sertifikasi Elektronik
Dokumen ini telah ditandatangani secara digital menggunakan sertifikat elektronik yang diterbitkan oleh Balai Sertifikasi Elektronik (BSrE), BSSN.

Kode			Bidang Urusan Pemerintahan dan Program Prioritas Pembangunan	Indikator Kinerja Program	Satuan	Target		Urusan Penanggung jawab
						RKPD 2025	Perub RKPD 2025*	
2	09	05	PROGRAM PENGAWASAN KEAMANAN PANGAN	Persentase pangan yang aman (layak konsumsi)	Persen	88,50	88,50	Pangan
2	10		Urusan Pemerintahan Bidang Pertanahan					
2	10	04	PROGRAM PENYELESAIAN SENGKETA TANAH GARAPAN	Persentase kasus sengketa tanah yang tertangani	Persen	91,00	91,00	Pertanahan
2	11		Urusan Pemerintahan Bidang Lingkungan Hidup					
2	11	02	PROGRAM PERENCANAAN LINGKUNGAN HIDUP	Persentase dokumen lingkungan hidup yang tersedia sebagai dasar penyusunan kebijakan	Persen	100,00	100,00	Lingkungan Hidup
2	11	03	PROGRAM PENGENDALIAN PENCEMARAN DAN/ATAU KERUSAKAN LINGKUNGAN HIDUP					Lingkungan Hidup
				Persentase perusahaan yang mengelola air limbah sesuai ketentuan	Persen	70,00	70,00	Lingkungan Hidup
				Persentase sumber air yang dikonservasi	Persen	69,20	69,20	Lingkungan Hidup
				Persentase sampling udara ambien yang memenuhi baku mutu (SO2 dan NO2)	Persen	100,00	100,00	Lingkungan Hidup
				Persentase sumber emisi yang memenuhi baku mutu	Persen	100,00	100,00	Lingkungan Hidup
				Persentase Kampung Iklim yang terfasilitasi	Persen	100	100	Lingkungan Hidup
2	11	04	PROGRAM PENGELOLAAN KEANEKARAGAMAN HAYATI (KEHATI)	Luasan RTH publik wilayah kota/ kawasan perkotaan/ ketersediaan luasan RTH publik sebesar 20 dari luasan wilayah kota/ kawasan perkotaan	Persen	34,51	34,51	Lingkungan Hidup
2	11	05	PROGRAM PENGENDALIAN BAHAN BERBAHAYA DAN BERACUN (B3) DAN LIMBAH BAHAN BERBAHAYA DAN BERACUN (LIMBAH B3)	Persentase Limbah B3 yang terkelola	Persen	80,00	80,00	Lingkungan Hidup
2	11	06	PROGRAM PEMBINAAN DAN PENGAWASAN TERHADAP IZIN	Persentase persetujuan lingkungan yang dikeluarkan bagi	Persen	100,00	100,00	Lingkungan Hidup

Balai Sertifikasi Elektronik
Dokumen ini telah ditandatangani secara digital menggunakan sertifikat elektronik yang diterbitkan oleh Balai Sertifikasi Elektronik (BSrE), BSSN.

Kode			Bidang Urusan Pemerintahan dan Program Prioritas Pembangunan	Indikator Kinerja Program	Satuan	Target		Urusan Penanggung jawab
						RKPD 2025	Perub RKPD 2025*	
			LINGKUNGAN DAN IZIN PERLINDUNGAN DAN PENGELOLAAN LINGKUNGAN HIDUP (PPLH)	aktivitas investasi yang sesuai standar				
				Persentase ketaatan pelaku usaha dan/ atau kegiatan terhadap izin lingkungan, izin PPLH dan PUU LH	Persen	70,00	70,00	Lingkungan Hidup
				Persentase perusahaan yang ramah lingkungan	Persen	100,00	100,00	Lingkungan Hidup
2	11	10	PROGRAM PENANGANAN PENGADUAN LINGKUNGAN HIDUP	Persentase aduan lingkungan hidup yang diselesaikan	Persen	100,00	100,00	Lingkungan Hidup
2	11	11	PROGRAM PENGELOLAAN PERSAMPAHAN	Persentase cakupan area pelayanan sampah	Persen	42,54	42,54	Lingkungan Hidup
				Persentase sampah yang dikelola dengan 3R	Persen	31,00	31,00	Lingkungan Hidup
2	12		Urusan Pemerintahan Bidang Administrasi Kependudukan dan Pencatatan Sipil					
2	12	02	PROGRAM PENDAFTARAN PENDUDUK	Persentase kepemilikan e-KTP	Persen	99,70	99,70	Administrasi Kependudukan dan Pencatatan Sipil
				Persentase kepemilikan dokumen KIA	Persen	60,00	60,00	Administrasi Kependudukan dan Pencatatan Sipil
				Persentase kepemilikan dokumen KK	Persen	100,00	100,00	Administrasi Kependudukan dan Pencatatan Sipil
2	12	03	PROGRAM PENCATATAN SIPIL	Persentase kepemilikan dokumen akta kematian	Persen	60,00	60,00	Administrasi Kependudukan dan Pencatatan Sipil
				Persentase kepemilikan dokumen akta kelahiran	Persen	68,00	68,00	Administrasi Kependudukan dan Pencatatan Sipil
2	12	04	PROGRAM PENGELOLAAN INFORMASI ADMINISTRASI KEPENDUDUKAN	Persentase peningkatan data kependudukan yang diupdate	Persen	90,00	90,00	Administrasi Kependudukan dan Pencatatan Sipil
2	12	05	PROGRAM PENGELOLAAN PROFIL KEPENDUDUKAN	Presentase peningkatan ketersediaan data profil sesuai ketentuan	Persen	100,00	100,00	Administrasi Kependudukan dan Pencatatan Sipil

Balai Sertifikasi Elektronik
Dokumen ini telah ditandatangani secara digital menggunakan sertifikat elektronik yang diterbitkan oleh Balai Sertifikasi Elektronik (BSrE), BSSN.

Kode			Bidang Urusan Pemerintahan dan Program Prioritas Pembangunan	Indikator Kinerja Program	Satuan	Target		Urusan Penanggung jawab
						RKPD 2025	Perub RKPD 2025*	
2	13		Urusan Pemerintahan Bidang Pemberdayaan Masyarakat dan Desa					
2	13	02	PROGRAM PENATAAN DESA	Persentase penataan desa yang difasilitasi sesuai ketentuan	Persen	25,00	25,00	Pemberdayaan Masyarakat dan Desa
2	13	03	PROGRAM PENINGKATAN KERJASAMA DESA	Jumlah kawasan perdesaan yang berkembang	Kawasan	6,00	6,00	Pemberdayaan Masyarakat dan Desa
2	13	04	PROGRAM ADMINISTRASI PEMERINTAHAN DESA	Persentase desa yang tertib administrasi	Persen	99,99	99,99	Pemberdayaan Masyarakat dan Desa
				Persentase desa yang menjalankan kebijakan pengentasan kemiskinan (Program Kemiskinan)	Persen	100,00	100,00	Pemberdayaan Masyarakat dan Desa
2	13	05	PROGRAM PEMBERDAYAAN LEMBAGA KEMASYARAKATAN, LEMBAGA ADAT DAN MASYARAKAT HUKUM ADAT	Persentase swadaya masyarakat terhadap prgram pemberdayaan masyarakat	Persen	3,00	3,00	Pemberdayaan Masyarakat dan Desa
				Persentase BUMDES yang berkembang	Persen	100,00	100,00	Pemberdayaan Masyarakat dan Desa
				Persentase peningkatan Posyantek Desa	Persen	51,00	51,00	Pemberdayaan Masyarakat dan Desa
				Persentase PKK Aktif	Persen	100,00	100,00	Pemberdayaan Masyarakat dan Desa
2	14		Urusan Pemerintahan Bidang Pengendalian Penduduk Dan Keluarga Berencana					
2	14	02	PROGRAM PENGENDALIAN PENDUDUK	Rata-rata usia kawin pertama wanita	Angka	21,05	21,05	Pengendalian Penduduk, Keluarga Berencana,
				Presentase perangkat daerah yang menyusun dan memanfaatkan rancangan induk pengendalian penduduk	Persen	16,00	16,00	Pengendalian Penduduk, Keluarga Berencana,
2	14	03	PROGRAM PEMBINAAN KELUARGA BERENCANA(KB)	Persentase peserta KB aktif	Persen	71,50	71,50	Pengendalian Penduduk, Keluarga Berencana,
				Cakupan Pasangan Usia Subur (PUS) yang ingin ber KB tidak terpenuhi (Unmet need)	Persen	10,75	10,75	Pengendalian Penduduk, Keluarga Berencana,

Balai Sertifikasi Elektronik
Dokumen ini telah ditandatangani secara digital menggunakan sertifikat elektronik yang diterbitkan oleh Balai Sertifikasi Elektronik (BSrE), BSSN.

Kode			Bidang Urusan Pemerintahan dan Program Prioritas Pembangunan	Indikator Kinerja Program	Satuan	Target		Urusan Penanggung jawab
						RKPD 2025	Perub RKPD 2025*	
2	14	04	PROGRAM PEMBERDAYAAN DAN PENINGKATAN KELUARGA SEJAHTERA (KS)	Persentase pusat pelayanan keluarga sejahtera (PPKS) di setiap kecamatan yang aktif	Persen	95,45	95,45	Pengendalian Penduduk, Keluarga Berencana,
2	15		Urusan Pemerintahan Bidang Perhubungan					
2	15	02	PROGRAM PENYELENGGARAAN LALU LINTAS DAN ANGKUTAN JALAN (LLAJ)	Persentase prasarana perhubungan dalam kondisi baik	Persen	84,00	84,00	Perhubungan
				Persentase kepemilikan KIR Angkutan Umum	Persen	46,00	46,00	Perhubungan
				Persentase sarana dan prasarana pendukung angkutan aglomerasi yang tersedia	Persen	84,00	84,00	Perhubungan
2	16		Urusan Pemerintahan Bidang Komunikasi dan Informatika					
2	16	02	PROGRAM INFORMASI DAN KOMUNIKASI PUBLIK	Persentase komunitas masyarakat/mitra strategis pemerintah daerah yang menyebar informasi dan kebijakan pemerintah daerah (Permendagri 18)	Persen	100,00	100,00	Komunikasi dan Informatika
				Persentase diseminasi dan layanan informasi publik yang dilaksanakan sesuai dengan strategi komunikasi (STARKOM)	Persen	100,00	100,00	Komunikasi dan Informatika
2	16	03	PROGRAM PENGELOLAAN APLIKASI INFORMATIKA	Persentase pelayanan publik yang diselenggarakan secara online dan terintegrasi	Persen	100,00	100,00	Komunikasi dan Informatika
				Persentase layanan administrasi pemerintahan yang terintegrasi	Persen	100,00	100,00	Komunikasi dan Informatika
				Persentase perangkat daerah yang mengimplementasi inovasi yang mendukung smart city	Persen	100,00	100,00	Komunikasi dan Informatika
2	17		Urusan Pemerintahan Bidang Koperasi, Usaha Kecil, Dan Menengah					
2	17	04	PROGRAM PENILAIAN KESEHATAN KSP/USP	Persentase koperasi yang dibina yang meningkat nilai kesehatannya	Persen	7,31	7,31	Koperasi, Usaha kecil, dan Menengah

Balai Sertifikasi Elektronik
Dokumen ini telah ditandatangani secara digital menggunakan sertifikat elektronik yang diterbitkan oleh Balai Sertifikasi Elektronik (BSrE), BSSN.

Kode			Bidang Urusan Pemerintahan dan Program Prioritas Pembangunan	Indikator Kinerja Program	Satuan	Target		Urusan Penanggung jawab
						RKPD 2025	Perub RKPD 2025*	
			KOPERASI					
2	17	05	PROGRAM PENDIDIKAN DAN LATIHAN PERKOPERASIAN	Persentase peningkatan SDM Koperasi yang terlatih	Persen	95,89	95,89	Koperasi, Usaha kecil, dan Menengah
2	17	07	PROGRAM PEMBERDAYAAN USAHA MENENGAH, USAHA KECIL, DAN USAHA MIKRO (UMKM)	Persentase rata-rata peningkatan omzet pelaku usaha mikro	Persen	72,00	72,00	Koperasi, Usaha kecil, dan Menengah
				Jumlah pengembangan usaha mikro	Usaha	1500,00	1500,00	Koperasi, Usaha kecil, dan Menengah
2	17	08	PROGRAM PENGEMBANGAN UMKM	Persentase peningkatan SDM pelaku UMKM yang terlatih	Persen	2,39	2,39	Koperasi, Usaha kecil, dan Menengah
				Persentase pelaku UMKM yang menerapkan metode produksi sesuai standar	Persen	100,00	100,00	Koperasi, Usaha kecil, dan Menengah
				Persentase usaha mikro masyarakat tidak mampu yang berkelanjutan	Persen	100,00	100,00	Koperasi, Usaha kecil, dan Menengah
				Persentase pelaku usaha mikro yang difasilitasi	Persen	100,00	100,00	Koperasi, Usaha kecil, dan Menengah
2	18		Urusan Pemerintahan Bidang Penanaman Modal					
2	18	02	PROGRAM PENGEMBANGAN IKLIM PENANAMAN MODAL	Persentase peningkatan potensi investasi yang teridentifikasi	Persen	75,00	75,00	Penanaman Modal
2	18	03	PROGRAM PROMOSI PENANAMAN MODAL	Persentase promosi potensi investasi yang ditindak lanjuti dengan penjajakan kerjasama investasi	Persen	50,00	50,00	Penanaman Modal
				Persentae realisasi investasi di wilayah Boyolali utara	Persen	34,00	34,00	Penanaman Modal
2	18	04	PROGRAM PELAYANAN PENANAMAN MODAL	IKM Perizinan Investasi	Nilai	86,00	86,00	Penanaman Modal
2	18	05	PROGRAM PENGENDALIAN PELAKSANAAN PENANAMAN MODAL	Persentase peningkatan perusahaan yang tertib pelaporan LKPM (Laporan Kegiatan Penanaman Modal)	Persen	23,16	23,16	Penanaman Modal
2	18	06	PROGRAM PENGELOLAAN DATA DAN SISTEM INFORMASI	Persentase pemenuhan data dan sistem informasi yang dibutuhkan untuk kemudahan	Persen	100,00	100,00	Penanaman Modal

Balai Sertifikasi Elektronik
Dokumen ini telah ditandatangani secara digital menggunakan sertifikat elektronik yang diterbitkan oleh Balai Sertifikasi Elektronik (BSrE), BSSN.

Kode			Bidang Urusan Pemerintahan dan Program Prioritas Pembangunan	Indikator Kinerja Program	Satuan	Target		Urusan Penanggung jawab
						RKPD 2025	Perub RKPD 2025*	
			PENANAMAN MODAL	penanaman modal dan pelayanan perizinan				
2	19		Urusan Pemerintahan Bidang Kepemudaan Dan Olahraga					
2	19	02	PROGRAM PENGEMBANGAN KAPASITAS DAYA SAING KEPEMUDAAN	Persentase organisasi pemuda yang mengikuti pelatihan kepemimpinan, kepedulian, kesukarelawanan dan kepeloporan pemuda	Persen	100,00	100,00	Kepemudaan dan olahraga
2	19	03	PROGRAM PENGEMBANGAN KAPASITAS DAYA SAING KEOLAHRAGAAN	Cakupan fasilitas olahraga dalam kondisi baik	Persen	73,57	73,57	Kepemudaan dan olahraga
				Cakupan pelatih yang bersertifikasi	Persen	73,33	73,33	Kepemudaan dan olahraga
				Cakupan pembinaan atlet muda	Persen	10,81	10,81	Kepemudaan dan olahraga
2	19	04	PROGRAM PENGEMBANGAN KAPASITAS KEPRAMUKAAN	Persentase kelompok pramuka aktif	Persen	100,00	100,00	Kepemudaan dan olahraga
2	20		Urusan Pemerintahan Bidang Statistik					
2	20	02	PROGRAM PENYELENGGARAAN STATISTIK SEKTORAL	Persentase penyediaan data sektoral yang berkualitas	Persen	100,00	100,00	Statistik
2	21		Urusan Pemerintahan Bidang Persandian					
2	21	02	PROGRAM PENYELENGGARAAN PERSANDIAN UNTUK PENGAMANAN INFORMASI	Tingkat keamanan informasi pemerintah	Persen	100,00	100,00	Persandian
2	22		Urusan Pemerintahan Bidang Kebudayaan					
2	22	03	PROGRAM PENGEMBANGAN KESENIAN TRADISIONAL	Persentase kelompok seni yang dibina	Persen	45	45	Kebudayaan
2	22	05	PROGRAM PELESTARIAN DAN PENGELOLAAN CAGAR BUDAYA	Persentase cagar budaya yang teregistrasi	Persen	90	90	Kebudayaan
2	22	06	PROGRAM PENGELOLAAN PERMUSEUMAN	Persentase koleksi museum dalam kondisi baik	Persen	99	99	Kebudayaan
2	23		Urusan Pemerintahan Bidang Perpustakaan					

Balai Sertifikasi Elektronik
Dokumen ini telah ditandatangani secara digital menggunakan sertifikat elektronik yang diterbitkan oleh Balai Sertifikasi Elektronik (BSrE), BSSN.

Kode			Bidang Urusan Pemerintahan dan Program Prioritas Pembangunan	Indikator Kinerja Program	Satuan	Target		Urusan Penanggung jawab
						RKPD 2025	Perub RKPD 2025*	
2	23	02	PROGRAM PEMBINAAN PERPUSTAKAAN	Rasio ketercukupan koleksi perpustakaan dengan penduduk	Persen	1,11	1,11	Perpustakaan
				Persentase perpustakaan sesuai standar nasional	Persen	7,09	7,09	Perpustakaan
				SKM layanan perpustakaan	Nilai	86,50	86,50	Perpustakaan
2	24		Urusan Pemerintahan Bidang Kearsipan					
2	24	02	PROGRAM PENGELOLAAN ARSIP	Nilai audit kearsipan	Nilai	90,00	90,00	Kearsipan
2	24	03	PROGRAM PERLINDUNGAN DAN PENYELAMATAN ARSIP	Cakupan arsip yang terlindungi dan terselamatkan	Persen	60,00	60,00	Kearsipan
3			Urusan Pemerintahan Pilihan					
3	25		Urusan Pemerintahan Bidang Kelautan Dan Perikanan					
3	25	03	PROGRAM PENGELOLAAN PERIKANAN TANGKAP	Persentase kelompok nelayan yang menerapkan metode penangkapan ikan yang baik dan benar	Persen	100,00	100,00	Kelautan dan Perikanan
				Produksi Ikan Tangkap	Ton	2.464,00	2.464,00	Kelautan dan Perikanan
				Persentase nelayan kecil yang diberdayakan (Program Kemiskinan)	Persen	100,00	100,00	Kelautan dan Perikanan
3	25	04	PROGRAM PENGELOLAAN PERIKANAN BUDIDAYA	Persentase Kelompok Pembudidaya Perikanan yang Menggunakan Metode Budidaya yang Baik	Persen	100,00	100,00	Kelautan dan Perikanan
				Produksi Ikan Budidaya	Ton	35.386,00	35.386,00	Kelautan dan Perikanan
				Persentase pembudi daya ikan kecil yang diberdayakan (Program Kemiskinan)	Persen	100,00	100,00	Kelautan dan Perikanan
				Persentase peningkatan ketersediaan benih	Persen	10,00	10,00	Kelautan dan Perikanan
3	25	06	PROGRAM PENGOLAHAN DAN PEMASARAN HASIL PERIKANAN	Persentase promosi konsumsi ikan yang berhasil dijalankan	Persen	100,00	100,00	Kelautan dan Perikanan
				Pengolahan ikan	Ton	81,20	81,20	Kelautan dan Perikanan
3	26		Urusan Pemerintahan Bidang Pariwisata					
3	26	02	PROGRAM PENINGKATAN DAYA TARIK DESTINASI	Persentase peningkatan destinasi wisata yang dikembangkan	Persen	15,60	15,60	Pariwisata

Balai Sertifikasi Elektronik
Dokumen ini telah ditandatangani secara digital menggunakan sertifikat elektronik yang diterbitkan oleh Balai Sertifikasi Elektronik (BSrE), BSSN.

Kode			Bidang Urusan Pemerintahan dan Program Prioritas Pembangunan	Indikator Kinerja Program	Satuan	Target		Urusan Penanggung jawab
						RKPD 2025	Perub RKPD 2025*	
			PARIWISATA					
				Persentase peningkatan jumlah kunjungan wisatawan	Persen	25,80	25,80	Pariwisata
				Persentase peningkatan destinasi wisata berkembang di wilayah Boyolali utara	Persen	75,00	75,00	Pariwisata
3	26	03	PROGRAM PEMASARAN PARIWISATA	Persentase promosi potensi pariwisata yang ditindaklanjuti dengan kerjasama investasi	Persen	100,00	100,00	Pariwisata
				Persentase peningkatan kerjasama pengembangan wisata yang terjalin	Persen	15,60	15,60	Pariwisata
3	26	05	PROGRAM PENGEMBANGAN SUMBER DAYA PARIWISATA DAN EKONOMI KREATIF	Persentase peningkatan perkembangan ekonomi kreatif dan ekonomi kepariwisataan	Persen	40,00	40,00	Pariwisata
3	27		Urusan Pemerintahan Bidang Pertanian					
3	27	02	PROGRAM PENYEDIAAN DAN PENGEMBANGAN SARANA PERTANIAN	Produktifitas pertanian per ha/tahun	kuintal/ ha	60,57	60,57	Pertanian
					kuintal/ ha	51,66	51,66	Pertanian
					kuintal/ ha	11,87	11,87	Pertanian
					kuintal/ ha	109,20	109,20	Pertanian
					kuintal/ ha	289,80	289,80	Pertanian
					kuintal/ ha	130,80	130,80	Pertanian
					kuintal/ ha	38,40	38,40	Pertanian
					kuintal/ ha	1,38	1,38	Pertanian
					kuintal/ ha	101,85	101,85	Pertanian
					Ton/ha	1,24	1,24	Pertanian
					Ton/ha	1,18	1,18	Pertanian
				Persentase bantuan sarana pertanian yang tepat sasaran (petani penggarap, buruh tani, petani lahan kecil) (Program Kemiskinan)	Persen	100,00	100,00	Pertanian
				Persentase peningkatan ketersediaan sarana	Persen	50,00	50,00	Pertanian

Balai Sertifikasi Elektronik
Dokumen ini telah ditandatangani secara digital menggunakan sertifikat elektronik yang diterbitkan oleh Balai Sertifikasi Elektronik (BSrE), BSSN.

Kode			Bidang Urusan Pemerintahan dan Program Prioritas Pembangunan	Indikator Kinerja Program	Satuan	Target		Urusan Penanggung jawab
						RKPD 2025	Perub RKPD 2025*	
				peternakan				
				Produksi susu	Liter	51.800.000,00	51.800.000,00	Pertanian
				Produksi daging	Kg	14.501.221,00	14.501.221,00	Pertanian
				Produksi telur	Kg	28.067.000,00	28.067.000,00	Pertanian
				Populasi ternak (sapi potong)	ekor	113.333,00	113.333,00	Pertanian
				Populasi ternak (sapi perah)	ekor	99.934,00	99.934,00	Pertanian
				Populasi ternak (kambing dan domba)	ekor	17.987,00	17.987,00	Pertanian
				Persentase sampel obat hewan yang diperiksa	Persen	100,00	100,00	Pertanian
3	27	03	PROGRAM PENYEDIAAN DAN PENGEMBANGAN PRASARANA PERTANIAN	Persentase Prasarana Pertanian dalam Kondisi Baik	Persen	27,81	27,81	Pertanian
				Persentase peningkatan ketersediaan prasarana peternakan	Persen	25,00	25,00	Pertanian
3	27	04	PROGRAM PENGENDALIAN KESEHATAN HEWAN DAN KESEHATAN MASYARAKAT VETERINER	Persentase Penurunan kejadian dan jumlah kasus penyakit hewan menular	Persen	25,00	25,00	Pertanian
				Persentase produk hasil peternakan yang ditangani sesuai standar ASUH	Persen	100,00	100,00	Pertanian
				Persentase susu yang memenuhi standar mutu	Persen	83,00	83,00	Pertanian
3	27	05	PROGRAM PENGENDALIAN DAN PENANGGULANGAN BENCANA PERTANIAN	Persentase luasan lahan terkena bencana yang tertangani (Program Kemiskinan)	Persen	100,00	100,00	Pertanian
				Persentase fasilitasi penanggulangan bencana yang tertangani (Program Kemiskinan)	Persen	100,00	100,00	Pertanian
				Persentase petani yang mendapatkan asuransi pertanian (Program Kemiskinan)	Persen	100,00	100,00	Pertanian
3	27		PROGRAM PERIZINAN USAHA PERTANIAN	Persentase usaha peternakan yang mempunyai izin usaha	Persen	50,00	50,00	Pertanian

Balai Sertifikasi Elektronik
Dokumen ini telah ditandatangani secara digital menggunakan sertifikat elektronik yang diterbitkan oleh Balai Sertifikasi Elektronik (BSrE), BSSN.

Kode			Bidang Urusan Pemerintahan dan Program Prioritas Pembangunan	Indikator Kinerja Program	Satuan	Target		Urusan Penanggung jawab
						RKPD 2025	Perub RKPD 2025*	
3	27	07	PROGRAM PENYULUHAN PERTANIAN	Cakupan Bina Kelompok Tani	Persen	43,38	43,38	Pertanian
3	30		Urusan Pemerintahan Bidang Perdagangan					
3	30	02	PROGRAM PERIZINAN DAN PENDAFTARAN PERUSAHAAN	Persentase rekomendasi perizinan pengembangan usaha usaha toko modern yang difasilitasi	Persen	100,00	100,00	Perdagangan
3	30	03	PROGRAM PENINGKATAN SARANA DISTRIBUSI PERDAGANGAN	Persentase sarana perdagangan dalam kondisi baik	Persen	90,90	90,90	Perdagangan
				Persentase pedagang yang tertib lokasi	Persen	88,00	88,00	Perdagangan
				Pendapatan retribusi pelayanan pasar	Rupiah	23.234.791.600,00	23.234.791.600,00	Perdagangan
3	30	04	PROGRAM STABILISASI HARGA BARANG KEBUTUHAN POKOK DAN BARANG PENTING	Persentase koefisiensi variasi harga antar waktu	Persen	12,00	12,00	Perdagangan
3	30	05	PROGRAM PENGEMBANGAN EKSPOR	Persentase pelaku usaha potensial ekspor yang dipromosikan	Persen	100,00	100,00	Perdagangan
				Persentase peningkatan pelaku usaha ekspor	Persen	12,70	12,70	Perdagangan
3	30	06	PROGRAM STANDARDISASI DAN PERLINDUNGAN KONSUMEN	Persentase alat UTTP yang sudah tertib ukur	Persen	75,00	75,00	Perdagangan
3	30	07	PROGRAM PENGGUNAAN DAN PEMASARAN PRODUK DALAM NEGERI	Persentase pelaku usaha yang memperoleh fasilitas promosi	Persen	0,97	0,97	Perdagangan
				Persentase informasi perdagangan yang harus diawasi	Persen	100,00	100,00	Perdagangan
				Persentae Produk olahan Susu yang Dipasarkan	Persen	100,00	100,00	Perdagangan
3	31		Urusan Pemerintahan Bidang Perindustrian					
3	31	02	PROGRAM PERENCANAAN DAN PEMBANGUNAN INDUSTRI	Persentase IKM yang terlatih	Persen	24,00	24,00	Perindustrian
				Persentase peningkatan akses permodalan	Persen	2,08	2,08	Perindustrian
				Persentase IKM yang menggunakan	Persen	5,19	5,19	Perindustrian

Balai Sertifikasi Elektronik
Dokumen ini telah ditandatangani secara digital menggunakan sertifikat elektronik yang diterbitkan oleh Balai Sertifikasi Elektronik (BSrE), BSSN.

Kode			Bidang Urusan Pemerintahan dan Program Prioritas Pembangunan	Indikator Kinerja Program	Satuan	Target		Urusan Penanggung jawab
						RKPD 2025	Perub RKPD 2025*	
				teknologi tepat guna				
				Persentase IKM yang menerapkan metode produksi berorientasi bisnis	Persen	2,60	2,60	Perindustrian
			PROGRAM PERENCANAAN DAN PEMBANGUNAN INDUSTRI	Persentase IKM Susu yang meningkat produktifitasnya	Persen	100,00	100,00	Perindustrian
4			Unsur Pendukung Urusan Pemerintahan					
4	01		Sekretariat Daerah					
4	01	02	PROGRAM PEMERINTAHAN DAN KESEJAHTERAAN RAKYAT	Persentase kebijakan strategis bidang pemerintahan yang ditindaklanjuti	Persen	88,00	88,00	Sekretariat Daerah
				Persentase kebijakan strategis bidang kesejahteraan rakyat yang ditindaklanjuti	Persen	100,00	100,00	Sekretariat Daerah
				Persentase kerjasama pemerintah daerah yang ditindaklanjuti	Persen	88,00	88,00	Sekretariat Daerah
				Persentase batas wilayah yang diselesaikan	Persen	45,45	45,45	Sekretariat Daerah
				Persentase kebijakan SPM yang ditindaklanjuti	Persen	100,00	100,00	Sekretariat Daerah
				Persentase ketercapaian target IKK	Persen	70,00	70,00	Sekretariat Daerah
				Persentase produk hukum daerah yang tidak dibatalkan, baik di Provinsi maupun di Pemerintah Pusat	Persen	100,00	100,00	Sekretariat Daerah
				Persentase alokasi beasiswa pendidikan tinggi yang tepat sasaran	Persen	100,00	100,00	Sekretariat Daerah
				Persentase peningkatan fasilitasi kegiatan keagamaan	Persen	71,00	71,00	Sekretariat Daerah
4	01	03	PROGRAM PEREKONOMIAN DAN PEMBANGUNAN	Persentase kebijakan strategis bidang perekonomian yang ditindaklanjuti	Persen	70,00	70,00	Sekretariat Daerah
				Persentase kebijakan strategis bidang pembangunan yang ditindaklanjuti	Persen	100,00	100,00	Sekretariat Daerah
				Persentase kontribusi BUMD pada PAD	Persen	1,90	1,90	Sekretariat Daerah
				Persentase penggunaan E-Procurement terhadap belanja pengadaan	Persen	70,00	70,00	Sekretariat Daerah
				Jumlah perusahaan pelaksana TJSLP (Tanggung Jawab Sosial dan	Perusahaan	5,00	5,00	Sekretariat Daerah

Balai Sertifikasi Elektronik
Dokumen ini telah ditandatangani secara digital menggunakan sertifikat elektronik yang diterbitkan oleh Balai Sertifikasi Elektronik (BSrE), BSSN.

Kode			Bidang Urusan Pemerintahan dan Program Prioritas Pembangunan	Indikator Kinerja Program	Satuan	Target		Urusan Penanggung jawab
						RKPD 2025	Perub RKPD 2025*	
				Lingkungan Perusahaan)				
4	02		Sekretariat DPRD					
4	02	02	PROGRAM DUKUNGAN PELAKSANAAN TUGAS DAN FUNGSI DPRD	Persentase dukungan tugas dan fungsi DPRD sesuai standar	Persen	100,00	100,00	Sekretariat DPRD
5			Unsur Penunjang Urusan Pemerintahan					
5	01		Perencanaan					
5	01	02	PROGRAM PERENCANAAN, PENGENDALIAN DAN EVALUASI PEMBANGUNAN DAERAH	Persentase capaian indikator program	Persen	100,00	100,00	Perencanaan
				Persentase usulan masyarakat yang diakomodir dalam dokumen perencanaan daerah	Persen	100,00	100,00	Perencanaan
5	01	03	PROGRAM KOORDINASI DAN SINKRONISASI PERENCANAAN PEMBANGUNAN	Persentase keterpaduan antar dokumen RPJMD dengan RKPD	Persen	100,00	100,00	Perencanaan
				Persentase kesesuaian antara RKPD dan Renja	Persen	100,00	100,00	Perencanaan
5	02		Keuangan					
5	02	02	PROGRAM PENGELOLAAN KEUANGAN DAERAH	Persentase penyerapan APBD tahun berjalan	Persen	92,00	92,00	Keuangan
				Persentase penyediaan anggaran sesuai dengan ketentuan	Persen	55,00	55,00	Keuangan
				Persentase penyajian laporan keuangan sesuai aturan	Persen	100,00	100,00	Keuangan
5	02	03	PROGRAM PENGELOLAAN BARANG MILIK DAERAH	Jumlah BMD yang dimanfaatkan	BMD	5	5	Keuangan
				Persentase aset daerah yang di inventarisasi	Persen	100,00	100,00	Keuangan
5	02	04	PROGRAM PENGELOLAAN PENDAPATAN DAERAH	Ketercapaian Penerimaan Pendapatan Asli Daerah	Rupiah	1.996.805.293.000,00	1.996.805.293.000,00	Keuangan
5	03		Kepegawaian					
5	03	02	PROGRAM KEPEGAWAIAN DAERAH	Persentase pemenuhan kebutuhan pegawai di setiap jabatan	Persen	98,02	98,02	Kepegawaian
				Persentase pegawai yang memenuhi target SKP	Persen	99,80	99,80	Kepegawaian
				Persentase penurunan pelanggaran disiplin pegawai	Persen	0,06	0,06	Kepegawaian

Balai Sertifikasi Elektronik
Dokumen ini telah ditandatangani secara digital menggunakan sertifikat elektronik yang diterbitkan oleh Balai Sertifikasi Elektronik (BSrE), BSSN.

Kode			Bidang Urusan Pemerintahan dan Program Prioritas Pembangunan	Indikator Kinerja Program	Satuan	Target		Urusan Penanggung jawab
						RKPD 2025	Perub RKPD 2025*	
5	04		Pendidikan dan Pelatihan					
5	04	02	PROGRAM PENGEMBANGAN SUMBER DAYA MANUSIA	Rasio jabatan fungsional bersertifikat kompetensi (PNS tidak termasuk guru dan tenaga kesehatan)	Persen	80,00	80,00	Pendidikan dan Pelatihan
				Rasio pegawai pendidikan tinggi (PNS tidak termasuk guru dan tenaga kesehatan)	Persen	60,36	60,36	Pendidikan dan Pelatihan
				Persentase PD yang terpenuhi kebutuhan diklat	Persen	86,00	86,00	Pendidikan dan Pelatihan
5	05		Penelitian dan Pengembangan					
5	05	02	PROGRAM PENELITIAN DAN PENGEMBANGAN DAERAH	Persentase policy brief bidang penelitian dan pengembangan yang dimanfaatkan dalam perumusan kebijakan	Persen	85,00	85,00	Penelitian dan Pengembang an
				Persentase kebijakan inovasi yang diterapkan	Persen	85,00	85,00	Penelitian dan Pengembang an
6			Unsur Pengawasan Urusan Pemerintahan					
6	01		Inspektorat Daerah					
6	01	02	PROGRAM PENYELENGGAR AAN PENGAWASAN	Persentase tindak lanjut hasil pemeriksaan eksternal	Persen	94,00	94,00	Pengawasan
				Perentase tindak lanjut hasil pemeriksaan internal	Persen	89,00	89,00	Pengawasan
				Persentase aduan masyarakat yang ditindaklanjuti	Persen	94,00	94,00	Pengawasan
6	01	03	PROGRAM PERUMUSAN KEBIJAKAN, PENDAMPINGAN DAN ASISTENSI	Capaian nilai MCP Kab. Boyolali oleh KPK	Nilai	90,00	90,00	Pengawasan
				Indeks Manajemen Resiko	Level	3	3	Pengawasan
				Level Kapabilitas APIP	Level	3	3	Pengawasan
7			Unsur Kewilayahan					
7	01		Kecamatan					
7	01	02	PROGRAM PENYELENGGAR AAN PEMERINTAHAN DAN PELAYANAN PUBLIK	Persentase layanan publik kecamatan tepat waktu	Persen	89,00	89,00	Kewilayahan
7	01	03	PROGRAM PEMBERDAYAAN MASYARAKAT DESA DAN	Persentase hasil koordinasi bidang pemberdayaan masyarakat dan	Persen	100,00	100,00	Kewilayahan

Balai Sertifikasi Elektronik
Dokumen ini telah ditandatangani secara digital menggunakan sertifikat elektronik yang diterbitkan oleh Balai Sertifikasi Elektronik (BSrE), BSSN.

Kode			Bidang Urusan Pemerintahan dan Program Prioritas Pembangunan	Indikator Kinerja Program	Satuan	Target		Urusan Penanggung jawab
						RKPD 2025	Perub RKPD 2025*	
			KELURAHAN	pembangunan yang ditindaklanjuti				
				Persentase stimulus bagi masyarakat miski/ berpenghasilan rendahdesa/ kelurahan yang tepat sasaran di lingkup kecamatan	Persen	100,00	100,00	Kewilayahan
7	01	04	PROGRAM KOORDINASI KETENTRAMAN DAN KETERTIBAN UMUM	Persentase koordinasi ketentraman dan ketertiban umum yang ditindaklanjuti	Persen	100,00	100,00	Kewilayahan
7	01	05	PROGRAM PENYELENGGARAAN URUSAN PEMERINTAHAN UMUM	Persentase koordinasi pemerintahan umum yang ditindaklanjuti	Persen	100,00	100,00	Kewilayahan
7	01	06	PROGRAM PEMBINAAN DAN PENGAWASAN PEMERINTAHAN DESA	Persentase hasil pembinaan dan pengawasan pemerintahan desa yang ditindaklanjuti	Persen	100,00	100,00	Kewilayahan
8			Unsur Pemerintahan Umum					
8	01		Kesatuan Bangsa dan Politik					
8	01	02	PROGRAM PENGUATAN IDEOLOGI PANCASILA DAN KARAKTER KEBANGSAAN	Persentase masyarakat yang paham terhadap ideologi Pancasila dan wawasan kebangsaan	Persen	80,00	80,00	Kesatuan Bangsa dan Politik
8	01	03	PROGRAM PENINGKATAN PERAN PARTAI POLITIK DAN LEMBAGA PENDIDIKAN MELALUI PENDIDIKAN POLITIK DAN PENGEMBANGAN ETIKA SERTA BUDAYA POLITIK	Persentase penanganan fasilitasi bidang politik dalam negeri	Persen	83,00	83,00	Kesatuan Bangsa dan Politik
8	01	04	PROGRAM PEMBERDAYAAN DAN PENGAWASAN ORGANISASI KEMASYARAKATAN	Persentase Masyarakat yang paham terhadap pembinaan Ormas	Persen	50,00	50,00	Kesatuan Bangsa dan Politik
8	01	05	PROGRAM PEMBINAAN DAN PENGEMBANGAN KETAHANAN EKONOMI, SOSIAL, DAN BUDAYA	Persentase penanganan potensi konflik keagamaan	Persen	90,00	90,00	Kesatuan Bangsa dan Politik
8	01	06	PROGRAM PENINGKATAN KEWASPADAAN NASIONAL DAN	Angka konflik yang ditangani	jumlah	100,00	100,00	Kesatuan Bangsa dan Politik

Balai Sertifikasi Elektronik
Dokumen ini telah ditandatangani secara digital menggunakan sertifikat elektronik yang diterbitkan oleh Balai Sertifikasi Elektronik (BSrE), BSSN.

Kode			Bidang Urusan Pemerintahan dan Program Prioritas Pembangunan	Indikator Kinerja Program	Satuan	Target		Urusan Penanggung jawab
						RKPD 2025	Perub RKPD 2025*	
			PENINGKATAN KUALITAS DAN FASILITASI PENANGANAN KONFLIK SOSIAL					

Sumber : RPJMD Kabupaten Boyolali 2021-2026, Draf RPJMD Kabupaten Boyolali 2025-2029

Balai Sertifikasi Elektronik
Dokumen ini telah ditandatangani secara digital menggunakan sertifikat elektronik yang diterbitkan oleh Balai Sertifikasi Elektronik (BSrE), BSSN.

BAB V
RENCANA KERJA DAN PENDANAAN DAERAH

5.1 Rencana Kerja

Rencana kerja ini berisikan program-program dalam rangka mengatasi permasalahan pokok tiap-tiap urusan dan penyesuaian terhadap visi, misi dan program kepala daerah periode tahun 2025-2029 serta penyesuaian asta cita, atas dasar hal tersebut berikut disampaikan program prioritas masing-masing urusan:

5.1.1 Urusan Pemerintahan Wajib yang Berkaitan dengan Pelayanan Dasar

1. Pendidikan

   Rencana program prioritas yang akan dilaksanakan adalah sebagai berikut:

   a. Program Pengelolaan Pendidikan

      Program ini dilaksanakan dalam rangka optimalisasi pengelolaan pendidikan sekolah dasar, menengah pertama, Pendidikan Anak Usia Dini (PAUD), dan pendidikan kesetaraan. Program ini dioperasionalisasikan dalam bentuk pembangunan unit sekolah baru, perpustakaan sekolah, sarana dan prasarana utilitas sekolah, penambahan ruang kelas baru, rehabilitasi ruang kelas, pengadaan perlengkapan sekolah, perlengkapan siswa, mebel sekolah alat peraga siswa, pengembangan karir pendidik dan tenaga kependidikan, peningkatan kapasitas pengelolaa dana BOS, pembinaan minat, bakat dan kreativitas siswa, baik di tingkat pendidikan dasar, menengah pertama, PAUD maupun pendidikan kesetaraan. Pelaksanaan program ini diharapkan dapat meningkatkan APM SD dan SMP, APK PAUD, persentasae sekolah SD dan SMP yang terakreditasi serta beberapa indikator lain yang merupakan standar pelayanan minimum dalam urusan pendidikan.

   b. Program Pendidik dan Tenaga Kependidikan

      Program ini diarahkan untuk melakukan pemerataan dari segi kuantitas maupun kualitas pendidik dan tenaga kependidikan bagi satuan pendidikan dasar, PAUD, dan pendidikan kesetaraan. Program ini dioperasionalisasikan dengan melakukan pemetaan dan perhitungan terhadap jumlah pendidik dan tenaga kependidikan baik di satuan pendidikan dasar, PAUD maupun pendidikan kesetaraan. Program ini dilakukan untuk meningkatkan persentase guru SD dan SMP yang bersertifikasi.

2. Kesehatan

   Rencana program prioritas yang akan dilaksanakan adalah sebagai berikut:

   a. Program Pemenuhan Upaya Kesehatan Perorangan dan Upaya Kesehatan masyarakat

      Program ini diarahkan untuk memenuhi kualitas layanan kesehatan dasar bagi masyarakat. Layanan tersebut

Balai Sertifikasi Elektronik
Dokumen ini telah ditandatangani secara digital menggunakan sertifikat elektronik yang diterbitkan oleh Balai Sertifikasi Elektronik (BSrE), BSSN.

difokuskan pada layanan rumah sakit dan puskesmas sesuai standar. Cakupan layanan yang diberikan diantaranya pemeriksaan ibu hamil, pelayanan ibu bersalin, pelayanan bayi baru lahir, pelayanan balita, penanganan penyakit menular dan tidak menular, pencegahan stunting dan balita kurang gizi, penanganan Covid-19, jaminan kesehatan warga miskin, peningkatan kesehatan lingkungan serta memberikan layanan screening kesehatan kepada warga negara usia pendidikan dasar, usia produktif, dan lanjut usia.

b. Program Peningkatan Kapasitas SDM Tenaga Kesehatan

Program ini diarahkan untuk meningkatkan mutu dan kompetensi SDM kesehatan melalui berbagai kegiatan diantaraya pemenuhan jumlah kebutuhan tenaga kesehatan dan sebagainya.

c. Program Sediaan Farmasi, Alat Kesehatan dan Makanan Minuman

Program ini diarahkan untuk memastikan obat dan makanan yang beredar sudah lolos uji sesuai standar kesehatan. Adapun upaya yang akan dilakukan yaitu memastikan sarana produksi IRTP memenuhi standa dan syarat perijinan, Tempat Pengolahan Makanan (TPM) memenuhi syarat hygiene sanitasi, serta fasilitasi pelayanan kefarmasian memenuhi standar dan syarat perijinan

d. Program Pemberdayaan Masyarakat Bidang Kesehatan

Program ini bertujuan untuk meningkatkan partisipasi masyarakat dalam menjaga kesehatan baik kesehatan personal maupun lingkungan sekitar. Upaya yang akan dilakukan yaitu membentuk desa/kelurahan siaga aktif mandiri dan menerapkan Germas pada masing-masing desa/kelurahan.

3. Pekerjaan Umum dan Penataan Ruang

Rencana program prioritas yang akan dilaksanakan adalah sebagai berikut:

a. Program Pengelolaan Sumber Daya Air (SDA)

Program ini bertujuan untuk meningkatkan pengelolaan infrastruktur air baku untuk memenuhi kebutuhan masyarakat di Kabupaten Boyolali. Indikator keberhasilan dari program ini adalah meningkatnya embung yang terbangun di desa-desa Kabupaten Boyolali. Program ini dilaksanakan untuk mendukung tercapainya indikator kinerja SDGs akses layanan sumber air minum layak dan berkelanjutan.

b. Program Pengelolaan dan Pengembangan Sistem Penyediaan Air Minum

Program ini bertujuan untuk meningkatkan pengelolaan air bersih untuk memenuhi kebutuhan masyarakat di Kabupaten Boyolali. Indikator keberhasilan dari program ini adalah meningkatnya rumah tangga yang terlayani air bersih untuk kebutuhan pokok sehari-hari di Kabupaten Boyolali. Program ini dilaksanakan untuk mendukung tercapainya indikator kinerja SDGs akses layanan sumber air minum layak dan

Balai Sertifikasi Elektronik
Dokumen ini telah ditandatangani secara digital menggunakan sertifikat elektronik yang diterbitkan oleh Balai Sertifikasi Elektronik (BSrE), BSSN.

berkelanjutan.

c. Program Pengelolaan dan Pengembangan Sistem Air Limbah
Program ini bertujuan untuk meningkatkan ketersediaan sanitasi individu maupun komunal untuk memenuhi kebutuhan masyarakat di Kabupaten Boyolali. Indikator keberhasilan dari program ini adalah banyaknya rumah tangga yang terlayani sanitasi layak dan dalam kondisi baik serta banyaknya rumah tangga yang telah memiliki septitank individu. Program ini dilaksanakan untuk mendukung tercapainya indikator kinerja SDGs akses layanan sanitasi layak dan berkelanjutan.

d. Program Penataan Bangunan Gedung
Program ini bertujuan untuk meningkatkan ketersediaan gedung fasilitas publik yang memadai di Kabupaten Boyolali. Indikator keberhasilan dari program ini adalah banyaknya gedung yang dibangun di Kabupaten Boyolali dalam kondisi baik. Program ini dilaksanakan untuk mendukung tercapainya indikator kinerja bangunan yang sesuai standar.

e. Program Penataan Bangunan Dan Lingkungannya
Program ini bertujuan untuk meningmelakukan pemeliharaan dan rehabilitasi gedung fasilitas publik di Kabupaten Boyolali. Indikator keberhasilan dari program ini adalah banyaknya lingkungan gedung perkantoran di Kabupaten Boyolali dalam kondisi baik. Program ini dilaksanakan untuk mendukung tercapainya indikator kinerja bangunan yang sesuai standar.

f. Program Pengembangan Jasa Konstruksi
Program ini bertujuan untuk meningkatkan ketersediaan gedung fasilitas publik yang memadai di Kabupaten Boyolali. Indikator keberhasilan dari program ini adalah banyaknya jasa konstruksi yang telah memiliki SIUJK. Program ini dilaksanakan untuk mendukung tercapainya indikator kinerja bangunan yang sesuai standar.

g. Program Penyelenggaraan Penataan Ruang
Program ini bertujuan untuk meningkatkan kualitas perencanaan, pemanfaatan, dan pengendalian tata ruang di Kabupaten Boyolali. Pada aspek perencanaan, program ini diarahkan pada peningkatan ketersediaan dokumen rencana detail tata ruang (RDTR), sedangkan pada aspek pemanfaatan dan pengendalian dilakukan dengan mengoptimalkan koordinasi dan sinkronisasi pemanfaatan dan pengendalian pemanfaatan tata ruang. Program ini dilaksanakan untuk mendukung indikator kinerja persentase kesesuaian pemanfaatan ruang.

4. Perumahan Rakyat dan Kawasan Permukiman
Rencana program prioritas yang akan dilaksanakan adalah sebagai berikut:

a. Program Pengembangan Perumahan
Program ini diarahkan untuk meningkatkan penyediaan rumah layak huni bagi korban bencana maupun korban relokasi program pemerintah kabupaten. Program

Balai Sertifikasi Elektronik
Dokumen ini telah ditandatangani secara digital menggunakan sertifikat elektronik yang diterbitkan oleh Balai Sertifikasi Elektronik (BSrE), BSSN.

dilaksanakan untuk mendukung tercapainya SPM bidang perumahan dan kawasan permukiman dan indikator kinerja cakupan ketersediaan rumah layak huni.

b. Program Kawasan Permukiman

Program ini bertujuan untuk meningkatkan penanganan kawasan kumuh melalui penataan dan peningkatan kualitas permukiman kumuh dengan luas di bawah 10 Ha serta perbaikan rumah tidak layak huni di kawasan kumuh. Program ini mendukung pencapaian indikator kinerja menurunnya luas kawasan kumuh dan meningkatnya cakupan ketersediaan rumah layak huni.

c. Program Perumahan dan Kawasan Permukiman Kumuh

Program ini diarahkan pada perbaikan rumah tidak layak huni di luar kawasan kumuh. Program ini dilaksanakan untuk mendukung upaya pengentasan kemiskinan dan pencapaian indikator kinerja cakupan ketersediaan rumah layak huni.

d. Program Peningkatan Prasarana, Sarana, dan Utilitas Umum (PSU)

Program ini diarahkan pada peningkatan ketersediaan prasarana, sarana, dan utilitas umum untuk mendukung fungsi hunian serta penyediaan rumah layak huni untuk masyarakat berpenghasilan rendah. Program ini mendukung tercapainya indikator kinerja menurunnya luas kawasan kumuh dan meningkatnya cakupan ketersediaan rumah layak huni.

5. Kententraman, Ketertiban Umum dan Perlindungan Masyarakat

Rencana program prioritas yang akan dilaksanakan adalah sebagai berikut:

a. Program Penanggulangan Bencana

Program ini diarahkan pada kegiatan pelayanan informasi rawan bencana kabupaten/kota, pelayanan pencegahan dan kesiapsiagaan terhadap bencana, pelayanan penyelamatan dan evakuasi korban bencana, serta penataan sistem dasar penanggulangan bencana. beberapa kegiatan tersebut dioperasionalisasikan ke dalam bentuk penyusunan kajian resiko bencana, penyusunan rencana penanggulangan bencana, sosialisasi, komunikasi, informasi dan edukasi rawan bencana, pemberian pelatihan pencegahan dan mitigasi bencana, penyediaan sarana dna prasarana kesiapsiagaan, penanganan pasca bencana, pengembangan kapasitas Tim Reaksi cepat (TRC), penyusunan regulasi penanganan bencana, penguatan kelembagaan bencana, dan pembinaan, serta pengawasan terhadap penyelenggaraan penanggulangan bencana. Program ini dilaskanakan untuk meningkatkan persentase warga negara yang memperoleh layanan pencegahan dan kesiapsiagaan terhadap bencana dan persentase warga negara yang memperoleh layanan informasi rawan bencana.

b. Program Peningkatan Ketenteraman, Ketertiban Umum

Program ini diarahkan pada kegiatan penanganan gangguan

Balai Sertifikasi Elektronik
Dokumen ini telah ditandatangani secara digital menggunakan sertifikat elektronik yang diterbitkan oleh Balai Sertifikasi Elektronik (BSrE), BSSN.

ketenteraman dan ketertiban umum dalam daerah kabupaten/kota, penegakan Peraturan Daerah dan Peraturan Bupati, dan pembinaan Penyidik Pegawai Negeri Sipil (PPNS) Kabupaten. Beberapa kegiatan tersebut dioperasionalisasikan dalam bentuk pencegahan gangguan ketenteraman dan ketertiban umum, koordinasi penyelenggaraan keramaian dan ketertiban umum serta perlindungan masyarakat, membangun kerjasama antar lembaga dan kemitraan dalam teknik pencegahan dan penanganan, sosialisasi penegakan Peraturan daerah dan Peraturan Bupati, penanganan atas pelanggaran Peraturan daerah dan Peraturan Bupati, serta pengembangan kapasitas dan karir PPNS. Program ini dilaksanakan untuk meningkatkan persentase penyelesaian pelanggaran K3 (Ketertiban, Ketenteraman, dan Keindahan).

c. Program Pencegahan penanggulangan, Penyelamatan Kebakaran dan Non Kebakaran

Program ini diarahkan pada kegiatan pencegahan, pengendalian, pemadaman, penyelamatan dan penanganan bahan berbahaya dan beracun kebakaran dalam daerah kabupaten, inspeksi peralatan proteksi kebakaran, investigasi kejaidan kebakaran. Beberapa kegiatan tersebut dioperasionalisasikan dalam bentuk pencegahan, pengendalian dan pemadaman kebakaran, penyelamatan dan evakuasi korban kebakaran, penanganan bahan beracun dan berbahaya kebakaran, pengadaan sarana dan prasarana penanggulanagan kebakaran, pembinaan aparatur pemadam kebakaran, pengelolaan sistem komunikasi dan inforamasi kebakaran, pendataan dan penilaian sarana dan prasarana proteksi kebakaran, investigasi kejadian kebakaran, pemberdayaan masyarakat dalam pencegahan dan penanggulangan kebakaran, dan pembentukan relawan pemadam kebakaran. program ini dilaksanakan untuk meningkatkan persentase warga negara yang memperoleh layanan penyelamatan dan evakuasi korban kebakaran yang dilaporkan.

6. Sosial

Rencana program prioritas yang akan dilaksanakan adalah sebagai berikut:

a. Program Rehabilitas Sosial

Program ini diarahkan untuk memberikan pelayanan dasar kepada anak terlantar, lanjut usia terlantar, gelandangan, pengemis, disabilitas dan PMKS lainnya diluar panti sosial. Pelayanan dasar tersebut terdiri dari penyediaan permakanan, penyediaan sandang, pemberian bimbingan fisik, mental, spiritual dan sosial, penyediaan alat bantu, peningkatan kemitraan rehabilitasi sosial, serta pemberian bimbingan sosial kepada keluarga ODGJ.

b. Program Pemberdayaan Sosial

Program ini diarahkan untuk meningkatkan kapasitas Potensi Sumber Kesejahteraan Sosial (PSKS) dalam melaksanakan

Balai Sertifikasi Elektronik
Dokumen ini telah ditandatangani secara digital menggunakan sertifikat elektronik yang diterbitkan oleh Balai Sertifikasi Elektronik (BSrE), BSSN.

usaha kesejahteraan masyarakat. Upaya yang akan dilakukan yaitu pengembangan PSKS melalui berbagai pelatihan bersertifikat dan pengumpulan sumbangan dari dunia usaha untuk mendukung program kesejahteraan masyarakat.

c. Program Perlindungan dan Jaminan Sosial
Program ini diarahkan untuk memberikan bantuan sosial dan fasilitasi pengembangan ekonomi bagi fakir miskin. Salah satu kunci keberhasilan program tersebut yaitu tersedianya data fakir miskin yang akurat dan update. Selanjutnya dibutuhkan fasilitasi penyaluran bantuan sosial dan ekonomi yang tepat sasaran pada masyarakat.

d. Program Pemeliharaan Taman Makam Pahlawan
Program ini diarahkan untuk pengelolaan Taman Makam Pahlawan (TMP) sesuai standar. Standar tersebut cukup membantu dalam implementasi proses pengelolaan TMP.

e. Program Penanganan Bencana
Program ini diarahkan untuk memberikan bantuan sosial saat dan setelah masa tanggap darurat bencana. Bantuan sosial yang diberikan diantaranya penyediaan sandang, penanganan khusus kelompok rentan, pelayanan dukungan psikososial, serta koordinasi pelaksanaan taruna siaga bencana dan kampung siaga bencana.

5.1.2 Urusan Pemerintahan Wajib yang tidak Berkaitan dengan Pelayanan Dasar

1. Tenaga Kerja
Rencana program prioritas yang akan dilakasanakan adalah sebagai berikut:

a. Program Pelatihan Kerja dan Produktivitas Tenaga Kerja
Program ini diarahkan untuk meningkatkan kompetensi dari tenaga kerja melalui berbagai pelatihan agar dapat memenuhi kebutuhan pasar tenaga kerja saat ini serta memberi perhatian lebih kepada masyarakat usia produktif yang kurang mampu. Dengan adanya program ini diharapkan tenaga kerja di Kabupaten Boyolali memiliki kompetensi (yang dibuktikan dengan sertifikat kompetensi) yang sesuai dengan kebutuhan pasar saat ini. Untuk mencapai hal tersebut, upaya-upaya yang dilakukan melalui pendidikan dan pelatihan keterampilan pencari kerja berdasarkan klaster kompetensi, pengadaan sarana pelatihan kerja, pembinaan LPK swasta, serta penyediaan sumber daya perizinan LPK secara terintegrasi. Program ini dilakukan untuk mencapai indikator persentase kesesuaian tenaga kerja yang memiliki sertifikat kompetensi sesuai dengan permintaan pasar tenaga kerja dan persentase peningkatan fasilitasi pelatihan kerja bagi usia produktif masyarakat tidak mampu.

b. Program Penempatan Tenaga Kerja
Program ini diarahkan untuk lebih fokus pada penempatan tenaga kerja secara langsung melalui upaya-upaya yang

Balai Sertifikasi Elektronik
Dokumen ini telah ditandatangani secara digital menggunakan sertifikat elektronik yang diterbitkan oleh Balai Sertifikasi Elektronik (BSrE), BSSN.

berjenjang mulai dari pemutakhiran *database* pencari kerja, penyuluhan, penyediaan bursa kerja *online* maupun *offline*, pengawasan terhadap LPTKS, hingga memberikan pelatihan terhadap Calon Pekerja Migran Indonesia/Calon Tenaga Kerja Indonesia (CPMI/CTKI), dan pemberdayaan terhadap Pekerja Migran Indonesia/Tenaga Kerja Indonesia (PMI/TKI). Program ini dilakukan untuk mencapai indikator yaitu persentase tenaga kerja yang ditempatkan.

c. Program Hubungan Industrial

Program ini diarahkan untuk terjaminnya hak dan kewajiban antara pekerja dengan yang memberi kerja (perusahaan). Untuk mencapai tujuan tersebut, dilakukan melalui upaya pengawasan terhadap implementasi peraturan perundang-undangan bidang tenaga kerja oleh perusahaan, mencegah adanya perselisihan hubungan industrial antara pegawai dan perusahaan, serta memediasi perselisihan yang terjadi antara pegawai dan perusahaan melalui perundingan bipartite. Program ini dilakukan untuk mencapai indikator yaitu persentase perusahaan yang menerapkan peraturan perundang-undangan bidang ketenagakerjaan, persentase perusahaan yang menerapkan tata kelola kerja yang layak, persentase perusahaan yang memenuhi hak pekerja dan kebebasan berserikat dan persentase perusahaan yang mempekerjakan penduduk boyolali termasuk difabel.

2. Pemberdayaan Perempuan dan Perlindungan Anak

Rencana program prioritas yang akan dilaksanakan adalah sebagai berikut:

a. Program Perlindungan Perempuan

Program ini diarahkan untuk meningkatkan layanan perlindungan terhadap perempuan. Program tersebut dibagi menjadi dua aspek yakni aspek pencegahan dan penanganan. Aspek pencegahan dilakukan melalui sosialisasi adanya layanan perlindungan korban kekerasan, serta mencegah terjadinya kekerasan dalam keluarga. Pada aspek penanganan akan ada penambahan jumlah layanan rujukan, peningkatan kerjasama dengan lembaga terkait serta peningkatan kapasitas SDM penyedia layanan.

b. Program Pemenuhan Hak Anak

Program ini bertujuan untuk meningkatkan area publik yang layak anak. Untuk mewujudkan hal tersebut diperlukan kerjasama dari berbagai stakeholder (pemerintah, swasta dan masyarakat). Adapun upaya yang akan dilakukan yaitu sosialisasi dan advokasi kepada lembaga pemerintah, non pemerintah dan swasta untuk mendukung area/desa layak anak. Selain itu, perlu untuk meningkatkan partisipasi anak dalam proses pembangunan.

c. Program Perlindungan Khusus Anak

Program ini ditujukan untuk meningkatkan upaya perlindungan khusus pada anak. Adapun upaya yang akan dilakukan yaitu meningkatkan upaya advokasi dan

Balai Sertifikasi Elektronik
Dokumen ini telah ditandatangani secara digital menggunakan sertifikat elektronik yang diterbitkan oleh Balai Sertifikasi Elektronik (BSrE), BSSN.

pendampingan pencegahan kekerasan pada anak, pengembangan Komunikasi, Informasi dan Edukasi (KIE) anak yang memerlukan perlindungan khusus serta peningkatan kualitas SDM penyelenggaran layanan perlindungan anak.

d. Program Pengarusutamaan Gender dan Pemberdayaan Perempuan

Program ini bertujuan untuk meningkatkan kesadaran dan praktek dalam mewujudkan kesetaraan gender baik dilingkungan pemerintah maupun non pemerintah. Dilingkungan pemerintah, program ini diarahkan pada peningkatan penggunaan Anggaran Responsif Gender (ARG). Sedangkan pada lingkungan non pemerintah diarahkan untuk meningkatkan partisipasi perempuan di berbagai bidang seperti politik, hukum, ekonomi, sosial dan sebagainya.

3. Pangan

Rencana program prioritas yang akan dilaksanakan adalah sebagai berikut:

a. Program pengelolaan sumber daya ekonomi untuk kedaulatan dan kemandirian pangan.

Program ini diarahkan untuk mendukung ketersediaan pangan di Kabupaten Boyolali. Program ini memiliki indikator persentase peningkatan lumbung pangan dalam kondisi baik. Sarana dan prasana lumbung pangan menjadi fokus perhatian utama yang harus diintervensi.

b. Program peningkatan diversifikasi dan ketahanan pangan masyarakat.

Program ini diarahkan untuk mendukung ketersediaan pangan di Kabupaten Boyolali. Program ini memiliki indiaktor persentase cadangan pangan, persentase ketersediaan informasi distribusi pangan yang dapat diakses masyarakat, dan persentase peningkatan kelompok UMKM yang melaksanakan diversifikasi pangan. Stok cadangan pangan utama, seperti beras, media informasi distribusi pangan dan pembinaan kelompok UMKM menjadi fokus perhatian utama yang harus diintervensi.

c. Program penanganan kerawanan pangan.

Program ini diarahkan untuk mendukung ketersediaan pangan di Kabupaten Boyolali. Program ini memiliki indikator persentase penanganan desa rawan pangan. Pendataan dan penanganan desa rawan pangan dengan melibatkan kolaborasi multi aktor di Kabupaten Boyolali menjadi fokus perhatian utama yang harus diintervensi.

d. Program pengawasan keamanan pangan.

Program ini diarahkan untuk mendukung peningkatan keamanan pangan di Kabupaten Boyolali. Program ini memiliki indikator persentase pangan yang aman (layak konsumsi). Peningkatan ketersediaan dan kualitas sarana-prasarana laboratorium pengujian pangan dan pengembangan sertifikasi pangan yang aman (layak konsumsi) menjadi fokus perhatian utama yang harus diintervensi.

Balai Sertifikasi Elektronik
Dokumen ini telah ditandatangani secara digital menggunakan sertifikat elektronik yang diterbitkan oleh Balai Sertifikasi Elektronik (BSrE), BSSN.

4. Pertanahan

   Rencana program prioritas yang akan dilaksanakan adalah sebagai berikut:

   a. Program Penyelesaian Sengketa Tanah Garapan

      Program ini dirancang untuk mengoptimalkan penyelesaian konflik pertanahan di Kabupaten Boyolali. Indikator tercapainya program ini adalah banyaknya kasus sengketa tanah yang difasilitasi untuk diselesaikan.

5. Lingkungan Hidup

   Rencana program prioritas yang akan dilakasanakan adalah sebagai berikut:

   a. Program Perencanaan Lingkungan Hidup

      Program ini bertujuan untuk mengendalikan pencemaran limbah dengan meningkatkan kualitas perencanaan lingkungan hidup di Kabupaten Boyolali. Indikator tercapainya program ini adalah banyaknya dokumen perencanaan lingkungan hidup yang berhasil disusun dengan baik dan sesuai dengan kondisi lingkungan hidup di Kabupaten Boyolali. Program ini dilaksanakan untuk mendukung tercapainya indikator kinerja Indeks Kualitas Air.

   b. Program Pengendalian Pencemaran dan/atau Kerusakan Lingkungan Hidup

      Program ini diarahkan pada pencegahan pencemaran atau kerusakan lingkungan hidup dan pelaksanaan pengendalian emisi Gas Rumah Kaca (GRK). Program ini diharapkan dapat menekan emisi GRK di Kabupaten Boyolali dan mendukung ketercapaian indikator kinerja Indeks Kualitas Lingkungan Hidup (IKLH).

   c. Program Pengelolaan Keanekaragaman Hayati (Kehati)

      Program ini diarahkan pada peningkatan ketersediaan dan optimalisasi pengelolaan ruang terbuka hijau, seperti kebun raya, taman kota, dan ruang terbuka hijau lainnya. Program ini dilaksanakan untuk mendukung ketercapaian indikator kinerja Indeks Kualitas Lingkungan Hidup (IKLH).

   d. Program Pengendalian Bahan Berbahaya Dan Beracun (B3) dan Limbah Bahan Berbahaya dan Beracun (Limbah B3)

      Program ini bertujuan untuk mengendalikan pencemaran limbah terutama limbah B3 di Kabupaten Boyolali. Indikator tercapainya program ini adalah limbah B3 yang ada dapat terkelola dengan baik. Program ini dilaksanakan untuk mendukung tercapainya indikator kinerja Indeks Kualitas Air.

   e. Program Pembinaan dan Pengawasan Terhadap Izin Lingkungan dan Izin Perlindungan dan Pengelolaan Lingkungan Hidup (PPLH)

      Program ini diarahkan untuk menjaga kesinambungan antara peningkatan aktivitas dan izin investasi yang ada di Kabupaten Boyolali dengan kelestarian lingkungan hidup. Untuk mencapai tujuan tersebut, upaya yang dilakukan melalui fasilitasi pemenuhan ketentuan dan kewajiban izin lingkungan

Balai Sertifikasi Elektronik
Dokumen ini telah ditandatangani secara digital menggunakan sertifikat elektronik yang diterbitkan oleh Balai Sertifikasi Elektronik (BSrE), BSSN.

dan atay izin PPLH bagi usaha dan atau kegiatan yang mengajukan rekomendasi perizinan lingkungan, serta pengawasan terhadap usaha atau kegiatan yang izin lingkungan dan izin PPLH nya diterbitkan oleh Pemerintah Kabupaten Boyolali. Selain itu, program ini juga bertujuan untuk mendukung terciptanya perusahaan yang ramah lingkungan sehingga diharapkan investasi di Kabupaten Boyolali meningkat tanpa memberi dampak buruk bagi lingkungan. Program ini dilakukan untuk mencapai tiga indikator yaitu persentase persetujuan lingkungan yang dikeluarkan bagi aktivitas investasi yang sesuai standar, persentase ketaatan pelaku usaha dan/atau kegiatan terhadap izin lingkungan, izin PPLH dan PUU LH, serta persentase perusahaan yang ramah lingkungan.

f. Program Penanganan Pengaduan Lingkungan Hidup
Program ini diarahkan pada pengelolaan dan penanganan aduan masyarakat yang berkaitan dengan lingkungan hidup. Pelaksanaan program ini diharapkan dapat mendukung tercapainya indikator Indeks Kualitas Lingkungan Hidup (IKLH).

g. Program Pengelolaan Persampahan
Program ini bertujuan untuk meningkatkan kualitas pengelolaan persampahan melalui peningkatan ketersediaan sarana dan prasarana persampahan, optimalisasi pengelolaan sampah 3R, dan peningkatan peran masyarakat dalam pengelolaan sampah. Program ini dilaksanakan untuk mendukung ketercapaian indikator kinerja Indeks Kualitas Lingkungan Hidup (IKLH).

6. Administrasi Kependudukan dan Pencatatan Sipil
Rencana program prioritas yang akan dilaksanakan adalah sebagai berikut:

a. Program Pendaftaran Penduduk
Dokumen kependudukan memegang peran penting dalam pembangunan. Oleh karena itu, program ini diarahkan untuk meningkatkan kepemilikan dokumen kependudukan berupa e-KTP, Kartu Identitas Anak, dan Kartu Keluarga. Fokus intervensi dari program pendaftaran penduduk antara lain berupa peningkatan kualitas pelayanan dan penyelenggaraan pendaftaran penduduk, serta peningkatan penataan pedaftaran penduduk.

b. Program Pencatatan Sipil
Program ini diarahkan untuk meningkatkan kepemilikan dokumen pencatatan sipil, terutama berupa akta kelahiran dan pengurusan akta kematian. Peningkatan kualitas pelayanan dan penyelenggaraan pencatatan sipil menjadi kerangka kegiatan di dalam program ini.

c. Program Pengelolaan Informasi Administrasi Kependudukan
Program ini diarahkan untuk meningkatkan pemutakhiran data kependudukan. Kerangka kegiatan yang menjadi prioritas berupa penataan dan penyelenggaraan informasi administrasi

Balai Sertifikasi Elektronik
Dokumen ini telah ditandatangani secara digital menggunakan sertifikat elektronik yang diterbitkan oleh Balai Sertifikasi Elektronik (BSrE), BSSN.

kependudukan.

d. Program Pengelolaan Profil Kependudukan

Program ini diarahkan untk meningkatkan ketersediaan data profil kependudukan sesuai ketentuan. Adapun kerangka kegiatan yang direncanakan berupa penyusunan profil kependudukan.

7. Pemberdayaan Masyarakat dan Desa

Rencana program prioritas yang akan dilaksanakan adalah sebagai berikut:

a. Program Penataan Desa

Seiring dengan kewenangan desa yang semakin besar di dalam UU No 6 Tahun 2014, maka diperlukan peningkatan fasilitasi bagi pemerintah desa dalam melakukan penataan desa. Oleh karena itu, program ini memiliki indikator kinerja berupa persentase penataan desa yang difasilitasi sesuai ketentuan. Kerangka kegiatan yang akan dijalankan berupa fasilitasi perubahan status desa menjadi kelurahan dan kelurahan menjadi desa sesuai kebutuhan pembangunan dan masyarakat. Tidak kalah penting dalam program ini akan memfasilitasi tata ruang desa dan sarana prasarana desa.

b. Program Pemberdayaan Lembaga Kemasyarakatan, Lembaga Adat dan Masyarakat Hukum Adat

Program ini dilaksanakan untuk meningkatkan upaya pemberdayaan masyarakat melalui pengembangan potensi desa dan peningkatan swadya masyarakat dalam pembangunan. Pengembangan desa dilakukan melalui proses identifikasi potensi, fasilitasi pengembangan ekonomi desa, dan peningkatan penggunaan Teknologi Tepat Guna (TTG). Sedangkan peningkatan swadaya masyarakat melalui peningkatan kapasitas lembaga kemasyarakatan desa, peningkatan bantuan bulanan bhakti gotong royong, dan fasilitasi kegiatan PKK.

c. Program Peningkatan Kerjasama Desa

Program ini bertujuan untuk mengembangkan kawasan perdesaan. Kabupaten Boyolali telah memiliki modal kebijakan berupa Perda No. 15 Tahun 2020 tentang Pembangunan Kawasan Perdesaan. Fasilitasi kerjasama kawasan perdesaan diharapkan mampu meningkatkan kolaborasi antar desa dalam mengoptimalkan potensi kawasan.

d. Program Administrasi Pemerintahan Desa

Program ini diarahkan untuk meningkatkan kualitas penyelenggaraan pemerintah desa. Adapun langkah yang ditempuh melalui pembinaan dan pengawasan penyelenggaraan pemerintahan desa serta penataan desa. Pembinaan dan pengawasan dilakukan melalui fasilitasi penyusunan perencanaan dan pelaporan pembangunan desa, fasilitasi pengelolaan keuangan desa, fasilitasi musyawarah desa, fasilitasi peningkatan kapasitas aparatur desa, dan fasilitasi penyelenggaraan administrasi pemerintahan desa. Sedangkan penataan desa melalui fasilitasi penyusunan profil

Balai Sertifikasi Elektronik
Dokumen ini telah ditandatangani secara digital menggunakan sertifikat elektronik yang diterbitkan oleh Balai Sertifikasi Elektronik (BSrE), BSSN.

desa, penegasan batas desa, pengelolaa aset desa, peningkatan sarana prasarana desa serta fasilitasi penyelenggaraan pemilihan, pengangkatan dan pemberhentian kepala desa,

8. Pengendalian Penduduk dan Keluarga Berencana

   Rencana program prioritas yang akan dilaksanakan adalah sebagai berikut:

   a. Program Pemberdayaan dan Peningkatan Keluarga Sejahtera

      Program ini diarahkan untuk meningkatkan peran kelompok tribina (BKB, BKR, dan BKL), UPPKS dan PIK Remaja dalam mewujudkan keluarga sejahtera. Adapun langkah yang akan dilakukan yaitu meningkatkan pembinaan kepada kelompok terkait melalui berbagai pelatihan, serta membentuk dan menguatkan PIK Remaja berbasis masyarkaat/sekolah.

   b. Program Pembinaan Keluarga Berencana (KB)

      Program ini bertujuan untuk meningkatkan jumlah KB aktif pada masyarakat. Peningkatan tersebut dalam rangka mendukung upaya pengendalian jumlah penduduk. Adapun upaya yang akan dilakukan melalui pengendalian distribusi kebutuhan alat dan obat kontrasepsi, meningkatkan tenaga penyuluh KB lapangan serta mengurangi kasus kegagalan atau komplikasi berat pemakaian kontrasepsi Metode Kontrasepsi Jangka Panjang (MKJP).

   c. Program Pengendalian Penduduk

      Program ini diarahkan untuk meningkatkan rata-rata usia kawin agar jumlah penduduk tidak meningkat secara signifikan. Untuk itu, diperlukan data basis keluarga dan data hasil pelayanan KB modern untuk memetakan perkiraan pengendalian penduduk. Selain itu, perlu peningkatan pemanfaatan dokumen kajian pengendalian penduduk pada setiap PD. Hal tersebut bertujuan agar masing-masing perangkat daerah memperhatikan aspek dampak kependudukan pada setiap keputusan yang diambil.

9. Perhubungan

   Rencana program prioritas yang akan dilaksanakan adalah sebagai berikut:

   a. Program Penyelenggaraan Lalu Lintas dan Angkutan Jalan

      Program ini diarahkan pada peningkatan akses masyarakat terhadap moda transportasi, peningkatan ketersediaan sarana dan prasarana perhubungan, rekayasa lalu lintas untuk mengantisipasi kemacetan, pengujian berkala kendaraan bermotor, dan pengelolaan parkir. Program ini dilaksanakan untuk mendukung tercapaianya indikator kinerja rasio konektivitas kabupaten.

10. Komunikasi dan Informatika

    Rencana program prioritas yang akan dilaksanakan adalah sebagai berikut:

    a. Program Aplikasi Informatika

       Program ini dirancang untuk mengembangkan layanan publik secara online sebagai salah satu program yang mendukung inovasi *smart city* Kabupaten Boyolali. Indikator tercapainya

Balai Sertifikasi Elektronik
Dokumen ini telah ditandatangani secara digital menggunakan sertifikat elektronik yang diterbitkan oleh Balai Sertifikasi Elektronik (BSrE), BSSN.

program ini adalah meningkatnya perangkat daerah yang telah mengimplementasikan inovasi *e-goverment* yang akan mendukung *smart city* kabupaten. Program ini dilaksanakan untuk mendukung indikator kinerja layanan publik dan pengaduan online yang aktif.

b. Program Informasi dan Komunikasi Publik

Program ini diarahkan untuk mendukung tata kelola pemerintahan yang baik, terutama terkait aspek transparansi dan partisipasi masyarakat. Kinerja yang diharapkan tercapai melalui program ini adalah persentase komunitas masyarakat/mitra strategis pemerintah daerah yang menyebarkan informasi dan kebijakan pemerintah daerah, serta persentase diseminasi dan layanan informasi publik yang dilaksanakan sesuai dengan strategi komunikasi. Informasi publik melalui program ini diharapkan tidak hanya satu arah dari pemerintah kepada masyarakat, sekaligus mampu membangun inisiatif warga untuk berpartisipasi dalam pembangunan dan perumusan kebijakan. Berbagai rencana teknis di dalam program ini antara lain fasilitasi kelompok informasi masyarakat dan penguatan peran PPID.

11. Koperasi dan Usaha Kecil Menengah

Rencana program prioritas yang akan dilakasanakan adalah sebagai berikut:

a. Program Penilaian Kesehatan KSP/USP Koperasi

Program ini diarahkan untuk mengetahui dan meningkatkan kesehatan koperasi yang diharapkan akan berdampak pada rasa aman dan nyaman bagi anggota koperasi. Selain itu, koperasi yang sehat juga diharapkan dapat membantu perekonomian khususnya perekonomian lokal. Program ini dilakukan untuk mencapai indikator persentase koperasi yang dibina yang meningkat nilai kesehatannya.

b. Program Pendidikan dan Latihan Perkoperasian

Program ini diarahkan untuk memberikan pendidikan dan pelatihan bagi SDM koperasi. Hal tersebut dilakukan karena cukup banyak koperasi di Kabupaten Boyolali yang tidak sehat atau nonaktif akibat dari kualitas SDM yang rendah. Program ini dilakukan untuk mencapai indikator persentase peningkatan SDM Koperasi yang terlatih.

c. Program Pemberdayaan UMKM

Program ini lebih berfokus pada pemberdayaan usaha mikro secara langsung agar usahanya semakin meningkat serta menciptakan usaha-usaha mikro yang baru. Program ini dilakukan untuk mencapai indikator persentase rata-rata peningkatan omzet pelaku usaha mikro dan jumlah pengembangan usaha mikro.

d. Program Pengembangan UMKM

Program ini fokusnya pada peningkatan SDM pelaku usaha mikro yang ada di Kabupaten Boyolali agar dapat menjalankan usaha yang *sustain* dan sesuai standar, serta usaha mikro diharapkan dapat meningkat kelasnya menjadi usaha kecil.

Balai Sertifikasi Elektronik
Dokumen ini telah ditandatangani secara digital menggunakan sertifikat elektronik yang diterbitkan oleh Balai Sertifikasi Elektronik (BSrE), BSSN.

Selain itu, program ini juga merupakan program yang berkaitan langsung dalam program prioritas untuk mengentaskan kemiskinan. Program ini dilakukan untuk mencapai indikator persentase peningkatan SDM pelaku UMKM yang terlatih, persentase pelaku UMKM yang menerapkan metode produksi sesuai standar, persentase usaha mikro masyarakat tidak mampu yang berkelanjutan, dan persentase pelaku usaha mikro yang difasilitasi.

12. Penanaman Modal

Rencana program prioritas yang akan dilakasanakan adalah sebagai berikut:

a. Program Pengembangan Iklim Penanaman Modal

Program ini diarahkan untuk meningkatkan iklim investasi di Kabupaten Boyolali melalui identifikasi potensi investasi. Hal ini dilakukan dengan upaya pembuatan peta potensi investasi, profil investasi, hingga yang bersifat mempermudah investasi melalui kebijakan daerah mengenai fasilitasi/insentif. Program ini dilakukan untuk mencapai indikator yaitu persentase peningkatan potensi investasi yang teridentifikasi.

b. Program Promosi Penanaman Modal

Program ini diarahkan untuk meningkatkan iklim investasi di Kabupaten Boyolali melalui promosi potensi investasi secara langsung melalui berbagai kegiatan. Dengan adanya program ini diharapkan realisasi Penanaman Modal Dalam Negeri (PMDN) dan Penanaman Modal Asing (PMA) di Kabupaten Boyolali meningkat. Program ini dilakukan untuk mencapai indikator yaitu persentase promosi potensi investasi yang ditindaklanjuti dengan penjajakan kerjasama investasi, serta persentase realisasi investasi di kawasan utara Boyolali. Pada indikator kedua disebutkan secara eksplisit kawasan utara Boyolali karena diharapkan pembangunan di kawasan utara Boyolali akan merata dengan kawasan lainnya melalui adanya aktivitas investasi.

c. Progam Pelayanan Penanaman Modal

Program ini diarahkan untuk memberikan pelayanan yang optimal dan sesuai standar bagi kegiatan investasi sehingga diharapkan aktivitas investasi di Kabupaten Boyolali tidak terhalang oleh regulasi dan prosedur yang menyulitkan bagi investor. Keberhasilan dari program ini akan diukur melalui pelaksanaan Survei Kepuasan Masyarakat (SKM) yang menghasilkan indikatoryang ingin dicapai dari program ini yaitu nilai Indeks Kepuasan Masyarakat (IKM dalam hal ini calon investor) perizinan investasi.

d. Program Pengendalian Pelaksanaan Penanaman Modal

Program ini diarahkan untuk monitoring pelaksanaan penanaman modal melalui pemantauan pelaksanaan penanaman modal (perusahaan) dan pembinaan pelaksanaan penanaman modal (pelaku usaha). Program ini dilakukan untuk mencapai indikator persentase peningkatan perusahaan yang tertib pelaporan LPKM (Laporan Kegiatan Penanaman

Balai Sertifikasi Elektronik
Dokumen ini telah ditandatangani secara digital menggunakan sertifikat elektronik yang diterbitkan oleh Balai Sertifikasi Elektronik (BSrE), BSSN.

Modal).

e. Program Pengelolaan Data dan Sistem Informasi Penanaman Modal

Program ini diarahkan untuk menyediakan data dan sistem informasi yang berkaitan langsung dengan penanaman modal sehingga seluruh aktivitas investasi baik penyediaan *database* untuk keperluan pendataan jumlah investor/realiasi investasi, maupun untuk keperluan pelayanan investasi. Program ini dilakukan untuk mencapai indikator persentase pemenuhan data dan sistem informasi yang dibutukan untuk kemudahan penanaman modal dan pelayanan perizinan.

13. Kepemudaan dan Olahraga

Rencana program prioritas yang akan dilaksanakan adalah sebagai berikut:

a. Program Pengembangan kapasitas daya saing keolahragaan

Program ini diarahkan pada kegiatan pembinaan dan pengembangan olahraga pendidikan pada jenjang pendiidkan yang menjadi kewenangan daerah kabupaten/kota, pembinaan dan pengembangan organisasi olahraga, penyelenggaraan kejuaraan olahraga tingkat daerah kabupaten/kota serta pembinaan dan pengembangan olahraga prestasi tingkat daerah provinsi. Beberapa kegiatan tersebut dioperasionalisasikan dalam bentuk penguatan koordinasi, sinkronisasi dan pelaksanaan penyediaan sarana dan prasarana olahraga kabupaten/kota, peningkatan kerjasama organisasi keolahragaan kabupaten/kota dengan lembaga terkait, penyelenggaraan kejuaraan olahraga multievent, pembinaan dan pengembangan atlet berprestasi, serta pemberian penghargaan olahraga tingkat kabupaten/kota. Program ini dilaksanakan untuk meningkatkan cakupan fasilitas olahraga dalam kondisi baik, pelatih yang berprestasi serta pembinaan terhadap atlet muda.

b. Program Pengembangan kapasitas daya saing kepemudaan

Program ini daiarahkan pada kegiatan Penyadaran, pemberdayaan, dan pengembangan pemuda dan kepemudaan terhadap pemuda pelopor kabupaten/kota, wirausaha muda pemula, dan pemuda kader kabupaten/kota, dan pemberdayaan dan pengembangan organisasi kepemudaan tingkat daerah kabupaten/kota. beberapa kegiatan tersebut dioperasionalisasikan dalam bentuk peningkatan kepemimpinan, kepeloporan dan kesukarelawanan pemuda, penyelenggaraan seleksi dan pelatihan pasukan pengibar bendera, serta peningkatan kapasitas pemuda dan organisasi kepemudaan kabupaten/kota. program ini dilaksanakan sebagai upaya untuk meningkatkan Persentase organisasi pemuda yang mengikuti pelatihan kepemimpinan, kepedulian, kesukarelawanan dan kepeloporan pemuda.

c. Program pengembangan kapasitas kepramukaan

Program ini diarahkan pada kegiatan pembinaan dan pengembangan organisasi kepramukaan. kegiatan ini

Balai Sertifikasi Elektronik
Dokumen ini telah ditandatangani secara digital menggunakan sertifikat elektronik yang diterbitkan oleh Balai Sertifikasi Elektronik (BSrE), BSSN.

dioperasionalisasikan dengan melakukan perencanaan, pengadaan, pemanfaatan, pemeliharaan, dan pengawasan prasarana dan sarana kepramukaan tingkat daerah. Program ini dilaksanakan untuk meningkatkan persentase kelompok pramuka aktif.

14. Statistik

Rencana program prioritas yang akan dilaksanakan adalah sebagai berikut:

a. Program Penyelenggaraan Statistik Sektoral

Data statistik yang akurat dan mutakhir memiliki peran penting dalam proses pembangunan. Oleh karena itu, program ini diarahkan untuk mencapai indikator kinerja berupa persentase penyediaan data statistik sektoral yang berkualitas. Data statistik yang berkualitas diperoleh melalui rangkaian proses koordinasi dan sinkronisasi pengumpulan, pengolahan, analisis, dan diseminasi data statistik sektoral. Harapannya, setiap sektor atau perangkat daerah mampu menyediakan data statistik sektoral yang berkualitas dan bermanfaat bagi efektivitas pembangunan.

15. Persandian

Rencana program prioritas yang akan dilaksanakan adalah sebagai berikut:

a. Program Penyelenggaraan Persandian untuk Pengamanan Informasi

Di tengah revolusi digital yang makin masif, perlu disertai dengan tingkat keamanan informasi. Program ini diarahkan untuk mencapai kinerja persentase tingkat keamanan informasi pemerintah.

16. Kebudayaan

Rencana program prioritas yang akan dilaksanakan adalah sebagai berikut:

a. Program pelestarian dan Pengeolaan Cagar Budaya

Program ini diarahkan pada kegiatan pengelolaan cagar budaya tingkat kabupaten/kota yang dioperasionalisasikan dengan melakukan perlindungan terhadap cagar budaya dan pengembangan cagar budaya. Program ini dilaksakana untuk meningkatkan persentase cagar budaya yang teregistrasi.

b. Program pengembangan Kesenian Tradisional

Program ini diarahkan pada kegiatan yang berkaitan dengan pembinaan kesenian masyarakat yang pelakunya dalam daerah kabupaten/kota. Mengingat pula eksistensi kesenian tradisional masih sangat kuat dan menjadi sumber penghidupan bagi sebagian masyarakat Boyolali. Operasionalisasi program ini dalam bentuk peningkatan pendidikan dan pelatihan SDM kesenian tradisional, standarisasi dan sertifikasi SDM kesenian tradisional sesuai dengan kebutuhan dan tuntutan, serta peningkatan kapasitas tata kelola lembaga kesenian tradisional. Program ini dilaksanakan untuk meningkatkan persentase kelompok seni yang dibina.

Balai Sertifikasi Elektronik
Dokumen ini telah ditandatangani secara digital menggunakan sertifikat elektronik yang diterbitkan oleh Balai Sertifikasi Elektronik (BSrE), BSSN.

c. Program Pengelolaan Museum

Program ini diarahkan pada kegiatan pengelolaan museum. kegiatan tersebut dioperasionalisasikan dengan melakukan pelindungan, pengembangan, dan pemanfaatan koleksi secara terpadu, pembinaan dan peningkatan mutu serta kapasitas SDM permuseuman, peningkatan pelayanan dan akses masyarakat terhadap museum, penyediaan dan pemeliharaan sarana dan prasarana museum, dan revitalisasi sarana dan prasarana museum. Program ini dilaksanakan untuk meningkatkan persentase koleksi museum dalam kondisi baik.

17. Perpusatakaan

Rencana program prioritas yang akan dilaksanakan adalah sebagai berikut:

a. Program Pembinaan perpustakaan

Program ini diarahkan pada kegiatan pengelolaan perpustakaan tingkat kabupaten/kota dan pemberdayaan gemar membaca tingkat daerah kabupaten/kota. Beberapa kegiatan tersebut dioperasionalisasikan dengan melakukan pengembangan dan pemeliharaan layanan perpustakaan elektronik, pengembangan kekhasan koleksi perpustakaan, pengelolaan dan pengembangan bahan perpustakaan, pembinaan perpustakaan pada satuan pendidikan dasar di seluruh wilayah kabupaten, pembinaan perpustakaan khusus tingkat kabupaten/kota, pengembangan layanan perpustakaan rujukan, sosialisasi budaya baca dan literasi pada satuan pendidikan dasar dan pendidikan khusus serta masyarakat, pembangunan sarana dan prasarana perpustakaan ditempat-tempat umum yang menjadi kewenangan daerah kab/kota, Pemberian peghargaan gerakan budaya gemar membaca, serta Pengembangan literasi berbasis inklusi sosial. Program ini dilaksanakan untuk meningkatkan rasio ketercukupan koleksi perpustakaan, persentase perpustakaan sesuai standar nasional dan SKM layanan perpustakaan.

18. Kearsipan

Rencana program prioritas yang akan dilaksanakan adalah sebagai berikut:

a. Program Pengelolaan Arsip

Program ini diarahkan untuk meningkatkan nilai audit kearsipan. Kerangka kegiatan yang akan dijalankan berupa pengelolaan arsip dinamis, statis, dan pengelolaan simpul jaringan informasi kearsipan nasional tingkat kabupaten.

b. Program Perlindungan dan Penyelamatan Arsip

Arsip memiliki peran penting dalam menopang akuntabilitas tata kelola pemerintahan. Program ini diarahkan untuk meningkatkan cakupan arsip yang terlindungi dan terselamatkan. Beberapa kerangka kegiatan yang akan dijalankan berupa pemusnahan arsip di lingkungan pemerintah daerah yang memiliki retensi di bawah 10 tahun, perlindungan dan penyelamatan arsip akibat bencana yang

Balai Sertifikasi Elektronik
Dokumen ini telah ditandatangani secara digital menggunakan sertifikat elektronik yang diterbitkan oleh Balai Sertifikasi Elektronik (BSrE), BSSN.

berskala kabupaten, autentifikasi arsip statis dan arsip alih media, pencarian arsip statis yang dinyatakan hilang, penyelamatan arsip perangkat daerah yang digabung, dan/atau dibubarkan, dan pemekaran daerah, kecamatan, desa/kelurahan.

5.1.3 Urusan Pemerintahan Pilihan

1. Kelautan dan Perikanan

   Rencana program prioritas yang akan dilaksanakan adalah sebagai berikut:

   a. Program pengelolaan perikanan tangkap.

      Program ini diarahkan untuk meningkatkan produksi perikanan tangkap di Kabupaten Boyolali. Program ini memiliki indikator persentase kelompok nelayan yang menerapkan metode penangkapan ikan yang baik dan benar serta persentase nelayan kecil yang diberdayakan. Kualitas sumber daya manusia, sarana dan prasarana, serta metode penangkapan ikan menjadi fokus perhatian utama yang harus diintervensi.

   b. Program pengelolaan perikanan budidaya.

      Program ini diarahkan untuk meningkakan produksi perikanan budidaya. Program ini memiliki indikator persentase kelompok pembudidaya perikanan yang menggunakan metode budidaya yang baik, persentase pembudi daya ikan kecil yang diberdayakan, dan persentase peningkatan ketersediaan benih. Kualitas sumber daya manusia, sarana dan prasarana, serta metode budidaya ikan menjadi fokus perhatian utama yang harus diintervensi.

   c. Program pengelolaan dan pemasaran hasil perikanan.

      Program ini diarahkan untuk meningkatkan pemasaran produk perikanan. Program ini memiliki indikator persentase promosi konsumsi ikan yang berhasil dijalankan. Peningkatan ketersediaan dan kualitas sarana dan metode promosi langsung dan tidak langsung menjadi fokus perhatian utama yang harus diintervensi.

2. Pariwisata

   Rencana program prioritas yang akan dilakasanakan adalah sebagai berikut:

   a. Program Peningkatan Daya Tarik Destinasi Pariwisata

      Program ini diarahkan untuk meningkatkan objek daya tarik wisata yang merupakan komponen inti dalam aktivitas pariwisata yang dapat menarik wisatawan. Kabupaten Boyolali yang masuk menjadi bagian dari KSPN Borobudur diharapkan mampu untuk memanfaatkan peluang tersebut dengan mengembangkan objek daya tarik wisata yang dapat menjadi pilihan. Upaya tersebut dilakukan melalui pengelolaan daya tarik wisata kabupaten, pengelolaan destinasi pariwisata kabupaten, penetapan tanda daftar usaha pariwisata kabupaten, pemeliharaan/pengadaan/ rehabilitasi sarana dan

Balai Sertifikasi Elektronik
Dokumen ini telah ditandatangani secara digital menggunakan sertifikat elektronik yang diterbitkan oleh Balai Sertifikasi Elektronik (BSrE), BSSN.

prasarana destinasi pariwisata kabupaten, serta fasilitasi dan standarisasi industri usaha pariwisata. Program ini dilakukan untuk mencapai indikator persentase peningkatan destinasi wisata yang dikembangkan, persentase peningkatan jumlah kunjungan wisatawan dan persentase peningkatan destinasi wisata berkembang di kawasan utara.

b. Program Pemasaran Pariwisata

Program ini diarahkan pada pemasaran pariwisata melalui kegiatan promosi media cetak, elektronik, dan media lainnya baik di dalam maupun luar negeri. Program ini dilakukan untuk mencapai indikator persentase promosi potensi pariwisata yang ditindaklanjuti dengan kerjasama investasi, dan persentase peningkatan kerjasama pengembangan wisata yang terjalin.

c. Program Pengembangan Sumber Daya Pariwisata dan Ekonomi Kreatif

Program ini diarahkan untuk meningkatkan kualitas dan kompetensi sumber daya manusia pelaku pariwisata dan ekonomi kreatif melalui pelatihan serta optimalisasi kelompok masyarakat atau kelompok sadar wisata (pokdarwis) dalam pengembangan kepariwisataan. Program ini dilakukan untuk mencapai indikator persentase peningkatan perkembangan ekonomi kreatif dan ekonomi kepariwisataan.

3. Pertanian

Rencana program prioritas yang akan dilaksanakan adalah sebagai berikut:

a. Program penyediaan dan pengembangan sarana pertanian.

Program ini diarahkan untuk meningkatkan produksi pertanian, produksi hasil peternakan dan populasi ternak. Program ini memiliki indikator persentase bantuan sarana pertanian yang tepat sasaran (petani penggarap, buruh tani, petani lahan kecil), persentase peningkatan ketersediaan sarana peternakan, dan persentase sampel obat hewan yang diperiksa. Peningkatan ketersediaan dan kualitas sarana pertanian dan peternakan menjadi fokus perhatian utama yang harus diintervensi.

b. Program penyediaan dan pengembangan prasarana pertanian.

Program ini diarahkan untuk meningkatkan produksi pertanian dan produksi hasil peternakan. Program ini memiliki indikator persentase prasarana pertanian dalam kondisi baik, dan persentase peningkatan ketersediaan prasarana peternakan. Peningkatan ketersediaan dan kualitas prasarana pertanian dan peternakan menjadi fokus perhatian utama yang harus diintervensi.

c. Program pengendalian kesehatan hewan dan kesehatan masyarakat veteriner.

Program ini diarahkan untuk meningkatkan kualitas produk hasil peternakan dan meningkatkan populasi ternak. Program ini memiliki indikator persentase penurunan kejadian dan jumlah kasus penyakit hewan menular, persentase susu yang

Balai Sertifikasi Elektronik
Dokumen ini telah ditandatangani secara digital menggunakan sertifikat elektronik yang diterbitkan oleh Balai Sertifikasi Elektronik (BSrE), BSSN.

memenuhi standar mutu dan persentase produk hasil peternakan yang ditangani sesuai standar ASUH. Peningkatan ketersediaan dan kualitas sarana dan prasarana menjadi fokus perhatian utama yang harus diintervensi.

d. Program pengendalian dan penanggulangan bencana pertanian.

Program ini diarahkan untuk menjaga produksi pertanian melalui upaya penurunan resiko dampak bencana pertanian. Program ini memiliki indikator persentase luasan lahan terkena bencana yang tertangani, persentase fasilitasi penanggulangan bencana yang tertangani, dan persentase petani yang mendapatkan asuransi pertanian. Pencegahan dan penanggulangan bencana pertanian menjadi fokus perhatian utama yang harus diintervensi.

e. Program perizinan usaha pertanian.

Program ini diarahakan untuk meningkatkan produksi pertanian, walaupun tidak mendukung secara langsung. Program ini sangat dibutuhkan untuk membina pelaku usaha pertanian dalam arti luas agar mampu mengelola usahanya dengan baik. Program ini memiliki indikator persentase usaha peternakan yang mempunyai izin usaha. Identifikasi jenis-jenis usaha dan peningkatan kualitas pelayanan perizinan usaha pertanian menjadi fokus perhatian utama yang harus diintervensi.

f. Program penyuluhan pertanian.

Program ini diarahkan untuk meningkatkan kapasitas produksi pertanian dan produk hasil peternakan. Program ini memiliki indikator cakupan bina kelompok tani. Pendataan dan pendampingan kelompok petani secara berkesinambungan untuk meningkatkan kapasitas sumber daya manusia petani menjadi fokus perhatian utama yang harus diintervensi.

4. Perdagangan

Rencana program prioritas yang akan dilaksanakan adalah sebagai berikut:

a. Program Perizinan dan Pendaftaran Perusahaan

Program ini diarahkan untuk pemberian izin dan pendaftaran perusahaan melalui penerbitan izin pengelolaan pasar rakyat, pusat perbelanjaan, dan izin usaha toko swalayan. Program ini dilakukan untuk mencapai indikator persentase rekomendasi perizinan pengembangan usaha-usaha toko modern yang difasilitasi.

b. Program Peningkatan Sarana Distribusi Perdagangan

Program ini diarahkan untuk peningkatan sarana dan prasarana pasar rakyat melalui pembangunan dan atau rehabilitasi pasar. Dengan adanya sarana distribusi perdagangan (pasar) yang baik maka diharapkan lalu lintas barang dapat terjamin. Program ini dilakukan untuk mencapai indikator persentase sarana perdagangan dalam kondisi baik, persentase pedagang yang tertib lokasi, serta jumlah

Balai Sertifikasi Elektronik
Dokumen ini telah ditandatangani secara digital menggunakan sertifikat elektronik yang diterbitkan oleh Balai Sertifikasi Elektronik (BSrE), BSSN.

pendapatan retribusi pelayanan pasar.

c. Program Stabilisasi Harga Barang Kebutuhan Pokok dan Barang Penting
Program ini bertujuan untuk memastikan harga barang kebutuhan pokok dan barang penting yang beredar stabil dan tidak memberatkan masyarakat. Program tersebut juga untuk memastikan agar daya beli masyarakat tidak turun dan memastikan barang kebutuhan pokok dan barang penting dapat selalu diakses oleh masyarakat. Upaya tersebut dilakukan melalui pemantauan harga barang kebutuhan pokok dan barang penting melalui sistem yang terintegrasi dan pengendalian harga barang kebutuhan pokok dan barang penting di tingkat pasar kabupaten. Program ini memiliki indikator yang ingin dicapai yaitu persentase koefisiensi variasi harga antar waktu.

d. Program Pengembangan Ekspor
Program ini diarahkan melalui penyelenggaraan promosi dagang melalui kegiatan pameran dagang dan misi dagang bagi produk ekspor unggulan yang dimiliki oleh Kabupaten Boyolali serta pembinaan dan pengembangan usaha ekspor unggulan. Program ini memiliki indikator yang ingin dicapai yaitu persentase pelaku usaha potensial ekspor yang dipromosikan dan persentase peningkatan pelaku usaha ekspor.

e. Program Standardisasi Perlindungan Konsumen
Program ini dilakukan untuk memberikan perlindungan konsumen melalui standarisasi alat tera yang ada agar konsumen/masyarakat tidak dirugikan. Upaya tersebut dilakukan melalui pelaksanaan metrologi legal berupa tera, tera ulang, dan pengawasan. Program ini memiliki indikator yang akan dicapai yaitu persentase alat UTTP yang sudah tertib ukur

f. Program penggunaan dan pemasaran produk dalam negeri.
Program ini diarahkan melalui pelaksanaan promosi pemasaran dan peningkatan penggunaan produk dalam negeri serta pelaksanaan promosi penggunaan produk dalam negeri di tingkat kabupaten, serta untuk meningkatkan pendapatan pelaku usaha pengolahan susu sapi di Kabupaten Boyolali. Media dan metode promosi pemasaran susu sapi menjadi fokus perhatian utama yang harus diintervensi. Program ini dilakukan untuk mencapai indikator persentase pelaku usaha yang memperoleh fasilitas promosi, persentase informasi perdagangan yang harus diawasi, dan persentase produk olahan susu yang dipasarkan.

5. Perindustrian
Rencana program prioritas yang akan dilaksanakan adalah sebagai berikut:

a. Program perencanaan dan pembangunan industri.
Program ini diarahkan untuk meningkatkan industri di tingkat kabupaten khususnya Industri Kecil Menengah (IKM) melalui

Balai Sertifikasi Elektronik
Dokumen ini telah ditandatangani secara digital menggunakan sertifikat elektronik yang diterbitkan oleh Balai Sertifikasi Elektronik (BSrE), BSSN.

koordinasi, sinkronisasi, dan pelakasanan pemberdayaan industri dan peran serta masyarakat, pelaksanaan pembangunan sarana dan prasarana industri, peningkatan akses permodalan, penerapan teknologi tepat guna serta untuk meningkatkan pendapatan pelaku usaha pengolahan susu sapi di Kabupaten Boyolali. Kualitas sumber daya manusia pelaku usaha susu sapi, sarana dan prasarana serta metode produksi menjadi fokus perhatian utama yang harus diintervensi. Program ini memiliki indikator yang akan dicapai yaitu persentase Industri Kecil Menengah (IKM) yang terlatih, persentase peningkatan akses permodalan, persentase IKM yang menggunakan teknologi tepat guna, persentase IKM yang menerapkan metode produksi berorientasi bisnis, dan persentase IKM susu yang meningkat produktivitasnya.

5.1.4 Unsur Pendukung Urusan Pemerintahan

1. Sekretariat Daerah

Rencana program prioritas yang akan dilaksanakan adalah sebagai berikut:

a. Program Pemerintahan dan Kesejahteraan Rakyat

Program ini dirumuskan berdasarkan tugas dan fungsi Setda untuk melakukan koordinasi dan sinkronisasi terkait kebijakan pemerintah daerah. Peran Setda dalam hal ini tidak hanya melakukan koordinasi dan sinkronisasi perumusan, sekaligus pengendalian terkait tindak lanjut kebijakan di bidang pemerintahan dan kesejahteraan rakyat. Program ini juga terkait kualitas produk hukum daerah yang mampu menjawab kebutuhan daerah dan mampu selaras dengan produk hukum provinsi dan nasional. Program ini juga memuat berbagai kebutuhan pembangunan terkait aspek kesejahteraan rakyat yang tidak terwadahi dalam program di perangkat daerah, terutama terkait alokasi beasiswa pendidikan tinggi bagi putra-putri Boyolali dan fasilitasi kegiatan keagamaan.

b. Program Perekonomian dan Pembangunan

Program ini juga memiliki fungsi penting sebagai instrumen koordinasi dan sinkronisasi perumusan dan tindak lanjut kebijakan bidang perekonomian dan pembangunan. Penguatan fungsi pengendalian dan evaluasi memiliki peran penting dalam menentukan efektivitas pelaksanaan program ini. Selain itu, program ini juga diarahkan mampu mengawal kinerja BUMD sehingga dapat berkontribusi pada PAD, serta efektivitas dan efisiensi *e-procurement* dalam pengadaan barang dan jasa. Tidak kalah penting, program perekonomian dan pembangunan juga berupaya meningkatkan peran sektor swasta dalam pembangunan daerah, terutama melalui koordinasi dan sinkronisasi implementasi Tanggung Jawab Sosial dan Lingkungan Perusahaan (TJSLP).

c. Program Penunjang Urusan Pemerintahan Daerah

Program ini selain memiliki peran fasilitasi administrasi rutin

Balai Sertifikasi Elektronik
Dokumen ini telah ditandatangani secara digital menggunakan sertifikat elektronik yang diterbitkan oleh Balai Sertifikasi Elektronik (BSrE), BSSN.

perkantoran, layanan protokol dan komunikasi pimpinan daerah, juga memiliki peran strategis dalam rangka penguatan reformasi birokrasi. Program ini menjadi instrumen dalam pengelolaan implementasi 8 area perubahan reformasi birokrasi, termasuk di dalamnya terkait pembangunan akuntabilitas kinerja, peningkatan kualitas tata laksana dan pelayanan publik. Program ini memiliki peran penting untuk mencapai target kinerja indikator makro tata kelola pemerintahan berupa Indeks Reformasi Birokrasi, nilai SAKIP, dan IKM.

2. Sekretariat DPRD

Rencana program prioritas yang akan dilaksanakan adalah sebagai berikut:

a. Program Dukungan Pelaksanaan Tugas dan Fungsi DPRD

Program ini diarahkan untuk meningkatkan dukungan tugas dan fungsi DPRD sesuai standar. Tugas dan fungsi DPRD berupa legislasi, pengawasan, dan penganggaran, kemudian dioperasionalisasi melalui kerangka kegiatan yang akan difasilitasi berupa fasilitasi pembentukan Perda dan Peraturan DPRD, pembahasan kebijakan anggaran, penyerapan dan penghimpunan aspirasi masyarakat, fasilitasi tugas dan peningkatan kapasitas DPRD.

5.1.5 Unsur Penunjang Urusan Pemerintahan

1. Perencanaan

Rencana program prioritas yang akan dilaksanakan adalah sebagai berikut:

a. Program Perencanaan, Pengendalian, dan Evaluasi Pembangunan

Program ini diarahkan untuk untuk meningkatkan kualitas proses pembangunan, yaitu mulai dari perencanaan, pengendalian, hingga evaluasi. Target kinerja yang akan dicapai terkait persentase usulan masyarakat yang diakomodir dalam dokumen perencanaan hingga persentase capaian target program pembangunan. Kerangka kegiatan yang akan dijalankan di dalam program ini mulai dari aspek perencanaan partisipatif berupa konsultasi publik dan musrenbang, kemudian terkait analisis data dan informasi pembangunan daerah, hingga kualitas pengendalian dan evaluasi pembangunan.

b. Program Koordinasi dan Sinkronisasi Perencanaan Pembangunan

Sinkronisasi antar dokumen perencanaan memiliki peran strategis dalam menentukan efektivitas pembangunan. Program ini, oleh karena itu diarahkan agar berbagai dokumen perencanaan dapat sinkron. Sinkronisasi, terutama terkait perencanaan jangka menengah dengan tahunan, dan perencanaan pemerintah daerah dengan perangkat daerah.

Balai Sertifikasi Elektronik
Dokumen ini telah ditandatangani secara digital menggunakan sertifikat elektronik yang diterbitkan oleh Balai Sertifikasi Elektronik (BSrE), BSSN.

Koordinasi dan sinkronisasi direncanakan mulai dari setiap bidang, yaitu pemerintahan dan pembangunan manusia, perekonomian dan sumber daya alam, serta infrastruktur dan kewilayahan. Kerangka kegiatan teknis yang dijalankan mulai dari koordinasi penyusunan, asistensi penyusunan, monitoring dan evaluasi penyusunan, serta koordinasi pelaksanaan sinergitas dan harmonisasi perencanaan.

2. Keuangan

Rencana program prioritas yang akan dilaksanakan adalah sebagai berikut:

a. Program Pengelolaan Keuangan Daerah

Program ini diarahkan untuk meningkatkan kualitas tata kelola keuangan daerah. Indikator kinerja di dalam program ini berupa persentase penyediaan anggaran sesuai ketentuan, persentase penyerapan APBD tahun berjalan, hingga persentase penyajian laporan keuangan sesuai ketentuan. oleh karena itu, kerangka kegiatan di dalam program ini mulai dari proses koordinasi dan penyusunan rencana anggaran daerah, koordinasi dan pengelolaan perbendaharaan, serta koordinasi dan pelaksanaan akuntansi dan pelaporan keuangan.

b. Program Pengelolaan Pendapatan Daerah

Program ini diarahkan untuk meningkatkan kapasitas fiskal pemerintah daerah, terutama dari komponen PAD berupa pajak dan retribusi daerah. Kerangka kegiatan direncanakan mulai dari penyuluhan dan penyebarluasan kebijakan pajak daerah, penyediaan sarana dan prasarana pengelolaan pajak daerah, penagihan pajak, hingga pembinaan dan pengawasan pengelolaan pajak dan retribusi daerah.

c. Program Pengelolaan Barang Milik Daerah

Program ini diarahkan untuk meningkatkan inventarisasi aset daerah dan pemanfaatan barang milik daerah. Kerangka kegiatan di dalam program ini, antara lain terkait penyusunan standar harga, penatausahaan, inventarisasi, pengamanan, dan penilaian barang milik daerah. Program ini tidak kalah penting juga terkait penggunaan, pemanfaatan, pemindahtanganan, pemusnahan, dan penghapusan barang milik daerah.

3. Kepegawaian

Rencana program prioritas yang akan dilaksanakan adalah sebagai berikut:

a. Program Kepegawaian Daerah

Program ini memiliki peran penting untuk menopang pelaksanaan manajemen ASN. Kinerja yang diarahkan program ini yaitu persentase pemenuhan kebutuhan pegawai di setiap jabatan, persentase pegawai yang memenuhi target SKP, dan persentase penurunan pelanggaran disiplin pegawai. Kerangka kegiatan yang akan dijalankan mulai dari pengadaan, pemberhentian, dan informasi kepegawaian ASN, mutasi dan promosi ASN, hingga penilaian dan evaluasi kinerja ASN.

Balai Sertifikasi Elektronik
Dokumen ini telah ditandatangani secara digital menggunakan sertifikat elektronik yang diterbitkan oleh Balai Sertifikasi Elektronik (BSrE), BSSN.

4. Pendidikan dan Pelatihan

Rencana program prioritas yang akan dilaksanakan adalah sebagai berikut:

a. Program Pengembangan SDM

Program ini diarahkan, terutama untuk meningkatkan kompetensi ASN. Indikator kinerja yang akan dicapai di dalam program ini yaitu rasio jabatan fungsional bersertifikat kompetensi (PNS tidak termasuk guru dan tenaga kesehatan), rasio pegawai berpendidikan tinggi, serta persentase PD yang terpenuhi kebutuhan diklat.

5. Penelitian dan Pengembangan

Rencana program prioritas yang akan dilaksanakan adalah sebagai berikut:

a. Program Penelitian dan Pengembangan Daerah

Penelitian dan pengembangan daerah tidak lepas dari mandat Permendagri No. 17 Tahun 2016, terutama terkait bentuk kelitbangan utama berupa penelitian, pengkajian, pengembangan, perekayasaan, penerapan, pengoperasian, dan evaluasi kebijakan. Indikator kinerja program diarahkan berorientasi hasil, yakni terkait tindak lanjut kebijakan inovasi daerah yang diterapkan dan hasil penelitian yang telah diolah dalam bentuk *policy brief* yang ditindaklanjuti sebagai bahan pengambilan kebijakan. Penelitian dan pengembangan yang akan dijalankan sebagai basis *evidence based policy* terkait berbagai bidang pemerintahan, yaitu penyelenggaraan pemerintahan dan pengkajian peraturan, sosial dan kependudukan, ekonomi dan pembangunan, serta pengembangan inovasi dan teknologi. Inovasi daerah yang diterapkan diharapkan mampu meningkatkan kualitas pelayanan publik dan akselerasi pembangunan.

5.1.6 Unsur Pengawasan Urusan Pemerintahan

1. Inspektorat Daerah

Rencana program prioritas yang akan dilaksanakan adalah sebagai berikut:

a. Program Penyelenggaraan Pengawasan Daerah

Program ini diarahkan untuk meningkatkan tindak lanjut hasil pemeriksaan eksternal dan internal, sehingga mampu mempertahankan capaian opini BPK WTP. Dalam rangka mewadahi fungsi kontrol masyarakat, program ini juga memiliki target kinerja berupa persentase aduan masyarakat yang ditindaklanjuti. Beberapa kerangka kegiatan teknis berupa pengawasan kinerja pemerintah daerah, review laporan kinerja dan keuangan, monitoring dan evaluasi TLHP, pengawasan desa dan pengawasan untuk tujuan tertentu.

b. Program Perumusan Kebijakan, Pendampingan, dan Asistensi

Program ini diarahkan untuk menopang kinerja *outcome* berupa maturitas SPIP dan WBK/WBBM. Indikator kinerja di

Balai Sertifikasi Elektronik
Dokumen ini telah ditandatangani secara digital menggunakan sertifikat elektronik yang diterbitkan oleh Balai Sertifikasi Elektronik (BSrE), BSSN.

dalam program ini berupa capaian nilai MCP, indeks manajemen resiko, dan kapbilitas APIP. Kerangka kegiatan yang akan dijalankan terkait pencegahan dan pemberantasan korupsi, reformasi birokrasi, serta pendampingan dan asistensi urusan pemerintahan daerah.

5.1.7 Unsur Kewilayahan

1. Kecamatan

Rencana program prioritas yang akan dilaksanakan adalah sebagai berikut:

a. Program Penyelenggaraan Pemerintahan dan Pelayanan Publik
Program ini diarahkan untuk meningkatkan kualitas pelayanan publik Kecamatan. Peningkatan kualitas pelayanan Kecamatan terkait pelayanan administrasi maupun pelayanan sarana dan prasarana umum, dengan orientasi hasil berupa meningkatnya indeks kepuasan masyarakat di setiap kecamatan. Kerangka kegiatan yang akan dijalankan berupa koordinasi penyelenggaraan kegiatan pemerintahan di kecamatan, penyelenggaraan urusan pemerintahan yang tidak dilaksanakan oleh unit kerja perangkat daerah di kecamatan, serta koordinasi pemeliharaan sarana dan prasarana.

b. Program Pemberdayaan Masyarakat Desa dan Kelurahan
Program ini diarahkan untuk menopang pelaksanaan peran strategis Kecamatan, yakni pemberdayaan masyarakat desa dan kelurahan. Program ini memiliki indikator kinerja yang berperan dalam pengentasan kemiskinan, yakni persentase stimulus bagi masyarakat miskin/berpenghasilan rendah desa/kelurahan yang tepat sasaran di lingkup kecamatan. Indikator kinerja di dalam program ini juga terkait tindak lanjut hasil koordinasi pemberdayaan masyarakat. Kerangka kegiatan untuk menjalankan pemberdayaan masyarakat, antara lain peningkatan partisipasi masyarakat dalam musrenbang desa atau kelurahan, pemberdayaan masyarakat kelurahan serta pembangunan sarana dan prasarana kelurahan, dan peningkatan kapasitas lembaga kemasyarakatan dan fasilitasi pengembangan usaha ekonomi masyarakat.

c. Program Koordinasi Ketenteraman dan Ketertiban Umum
Program ini terkait salah satu peran Kecamatan di dalam koordinasi ketenteraman dan ketertiban umum di wilayah Kecamatan. Kerangka kegiatan teknis yang akan dijalankan, antara lain terkait sinergitas dengan Kepolisian Negara Republik Indonesia, Tentara Nasional Indonesia dan Instansi Vertikal di Wilayah Kecamatan.

d. Program Penyelenggaran Urusan Pemerintahan Umum
Salah satu fungsi Kecamatan yakni menyelenggarakan pemerintahan umum di wilayahnya. Pemerintahan umum di wilayah Kecamatan diarahkan untuk penguatan wawasan kebangsaan dan ketahanan nasional, serta pembinaan

Balai Sertifikasi Elektronik
Dokumen ini telah ditandatangani secara digital menggunakan sertifikat elektronik yang diterbitkan oleh Balai Sertifikasi Elektronik (BSrE), BSSN.

kerukunan antar dan intra umat beragama dalam rangka menjaga kohesivitas sosial di wilayah Kecamatan.

e. Program Pembinaan dan Pengawasan Pemerintahan Desa
Kecamatan memiliki peran strategis sebagai *intermediary* antara pemerintah daerah dengan desa. Oleh karena itu, program ini diarahkan untuk memperkuat kapasitas desa di dalam menjalankan kewenangannya, serta membangun sinergi antara pembangunan daerah dengan desa. Kerangka kegiatan teknis yang akan dijalankan berupa fasilitasi administrasi pemerintahan dan keuangan desa.

5.1.8 Unsur Pemerintahan Umum

1. Kesatuan Bangsa dan Politik

Rencana program prioritas yang akan dilaksanakan adalah sebagai berikut:

a. Program Peningkatan Kewaspadaan Nasional dan Peningkatan Kualitas dan Fasilitas Penanganan Konflik
program ini diarahkan pada kegiatan perumusan kebijakan dan pelaksanaan pemantapan kewaspadaan nasional dan penanganan konflik sosial. kegiatan tersebut dioperasionalisasikan dengan membangun koordinasi dan kerjasama pada bidang kewaspadaan dini, kerjasama intelejen, pemantauan orang asing, tenaga kerja asing dan lembaga asing, kewaspadaan perbatasan antar negara, fasilitasi kelembagaan bidang kewaspadaan, penanganan konflik di daerah, serta melaksanakan forum koordinasi antar pimpinan daerah tingkat kabupaten/kota. program ini dilaksanakan untuk menekan angka potensi konflik sosial.

b. Program Penguatan Ideologi Pancasila Dan Karakter Kebangsaan
Program ini diarahkan pada kegiatan perumusan kebijakan teknis dan pemantapan pelaksanaan bidang ideologi pancasila dan karakter kebangsaan. kegiatan tersebut dioperasionalisasikan dengan membangun koordinasi dan kerjasama pada bidang ideologi wawasan kebangsaan, bela negara, karakter bangsa, pembauran kebangsaan, bineka tunggal ika dan sejarah kebangsaan. program ini dilaksanakan untuk meningkatkan persentase masyarakat yang paham terhadap ideologi pancasila dan wawasan kebangsaan.

c. Program Pembinaan Dan Pengembangan Ketahanan Ekonomi, Sosial, Dan Budaya
Program ini diarahkan pada kegiatan perumusan kebijakan teknis dan pemantapan pelaksanaan bidang ketahanan ekonomi, sosial dan budaya. kegiatan tersebut dioperasionalisasikan dengan membangun koordinasi dan kerjasama pada bidang ketahanan ekonomi, sosial, budaya dan fasilitasi pencegahan penyalagunaan narkotika, fasilitasi kerukunan umat beragama dan penghayat kepercayaan di daerah. Program ini dilaksanakan untuk menurunkan potensi

Balai Sertifikasi Elektronik
Dokumen ini telah ditandatangani secara digital menggunakan sertifikat elektronik yang diterbitkan oleh Balai Sertifikasi Elektronik (BSrE), BSSN.

konflik keagamaan.

d. Program pemberdayaan dan pengawasan organisasi kemasyarakatan

Program ini diarahkan pada kegiatan perumusan kebijakan teknis dan pemantapan pelaksanaan bidang pemberdayaan dan pengawasan organisasi kemasyarakatan. kegiatan tersebut dioperasionalisasikan dengan membangun koordinasi dan kerjasama pada bidang pendaftaran ormas, pemberdayaan ormas, evaluasi dan mediasi sengketa ormas, pengawasan ormas dan ormas asing di daerah. Program ini dilaksanakan untuk meningkatkan Persentase masyarakat yang paham terhadap pembinaan ormas.

e. Program Peningkatan peran partai politik dan Lembaga pendidikan melalui pendidikan politik dan pengembangan etika serta budaya politik

Program ini diarahkan pada kegiatan Perumusan Kebijakan Teknis dan Pemantapan Pelaksanaan Bidang Pendidikan Politik, Etika Budaya Politik, Peningkatan Demokrasi, Fasilitasi Kelembagaan Pemerintahan, Perwakilan dan Partai Politik, Pemilihan Umum/Pemilihan Umum Kepala Daerah, serta Pemantauan Situasi Politik. kegiatan tersebut dioperasionalisasikan dengan menerapkan kebijakan di bidang pendidikan politik, etika budaya politik, peningkatan demokrasi, fasilitasi kelembagaan pemerintahan, perwakilan dan partai politik, pemilihan umum/pemilihan umum kepala daerah, serta pemantauan situasi politik di daerah. Program ini dilaksanakan untuk meningkatkan persentase penanganan fasilitasi bidang politik dalam negeri.

5.2 Rencana Pendanaan

Mempedomani Surat Edaran Meteri Dalam Negeri Nomor 900.1.1/640/SJ tentang Penyesuaian Arah Kebijakan Pembangunan melalui Perubahan Rencana Kerja Pemerintah Daerah dan Perubahan Anggaran Pendapatan dan Belanja Daerah Tahun Anggaran 2025, bahwa perubahan RKPD Tahun 2025 ini merupakan penyesuaian arah kebijakan pembangunan Daerah dengan visi, misi dan program kepala daerah periode tahun 2025-2029 serta penyesuaian asta cita, maka perubahan/pergeseran alokasi anggaran kegiatan dengan memperhatikan:

- Keputusan Menteri Keuangan Republik Indonesia Nomor 29 Tahun 2025 Tentang Penyesuaian Rincian Alokasi Transfer Ke Daerah Menurut Provinsi/Kabupaten/Kota Tahun Anggaran 2025 Dalam Rangka Efisiensi Belanja Dalam Pelaksanaan Anggaran Pendapatan Dan Belanja Negara Dan Anggaran Pendapatan Dan Belanja Daerah Tahun Anggaran 2025 dimana terdapat perbedaan antara asumsi Alokasi Transfer Ke Daerah di RKPD murni Tahun 2025 dengan Keputusan Menteri Keuangan Republik Indonesia yang ditetapkan.
- Sinkronisasi dan sinergitas kebijakan pemerintah pusat dan daerah dengan memperhatikan beberapa tema atau isu

Balai Sertifikasi Elektronik
Dokumen ini telah ditandatangani secara digital menggunakan sertifikat elektronik yang diterbitkan oleh Balai Sertifikasi Elektronik (BSrE), BSSN.

pembangunan yang menjadi prioritas nasional antara lain:

a. Penguatan SDM Pendidikan dan Kesehatan, melalui kegiatan:
   - Pelatihan dan workshop guru dan tenaga medis (termasuk pelatihan digital literacy, pendekatan pembelajaran aktif, pelayanan kesehatan primer, dll);
   - Pemberian beasiswa daerah untuk siswa berprestasi dan kurang mampu;
   - Program revitalisasi sekolah dasar agar standar pelayanan dan fasilitas meningkat.
   - Peningkatan layanan Posyandu dan PAUD

b. Program MBG (menunggu arahan pusat, namun demikian beberapa sekolah baik di tingkat SD maupun SMP telah menjadi pilot project pelaksanaan MBG).

c. Pencegahan stunting dan kemiskinan ekstrim, melalui kegiatan:
   - Bantuan DTKS;
   - Pemantauan pertumbuhan balita secara rutin di Posyandu;
   - Sinergi data dan intervensi antara Bapperida, Dinas Kesehatan, Dinas Pengendalian Penduduk, Keluarga Berencana, Pemberdayaan Perempuan, dan Perlindungan Anak dan Dinas Sosial.

d. Pengendalian inflasi di daerah, melalui kegiatan:
   - Pasar murah rutin kerjasama antara Dinas Ketahanan Pangan, Bagian Perekonomian Setda dan Bulog;
   - Monitoring harga dan stok pangan strategis (beras, telur, minyak goreng, cabai) melalui satgas pangan daerah;
   - Rapat koordinasi pengendalian inflasi baik di tingkat kabupaten maupun provinsi.

e. Peningkatan pertumbuhan perekonomian daerah, melalui kegiatan:
   - Pemberdayaan koperasi dan BUMDes sebagai penggerak ekonomi desa;
   - Pengembangan kawasan ekonomi (pertanian, perikanan, agrowisata, dll);
   - Penyederhanaan perizinan UMKM dan insentif pajak lokal;
   - Pelatihan digital marketing dan e-commerce untuk pelaku usaha lokal.

f. Dukungan swasembada pangan, melalui kegiatan:
   - Peningkatan kualitas infrastruktur baikjaringan irigasi maupun jalan usaha tani;
   - Pemberian bantuan benih, pupuk, dan alat pertanian modern.
   - Pengembangan lumbung pangan desa

g. Pengembangan industri kerajinan dan memfasilitasi dalam mempromosikan dan memasarkan hasil industri kerajinan UMKM, melalui kegiatan:
   - Pelatihan desain produk, kemasan, dan branding untuk perajin lokal;

Balai Sertifikasi Elektronik
Dokumen ini telah ditandatangani secara digital menggunakan sertifikat elektronik yang diterbitkan oleh Balai Sertifikasi Elektronik (BSrE), BSSN.

- Fasilitasi keikutsertaan UMKM dalam pameran regional/nasional;
- Digitalisasi UMKM dan integrasi ke platform marketplace regional/nasional.

Sinkronisasi dan sinergitas kebijakan pemerintah pusat dan daerah dilaksanakan oleh perangkat daerah sesuai dengan urusan kewenangannya.

- Urgensi kegiatan yang bersifat sangat prioritas/mendesak dan menampung kegiatan yang mengalami pergeseran anggaran;
- Menyesuaikan visi misi dan program kerja bupati dan wakil bupati terpilih periode tahun 2025-2029.

Berikut kami sajikan Tabel Kerangka pendanaan Perubahan RKPD Kabupaten Boyolali dilihat dari Struktur Pendapatan, Belanja dan Pembiayaan (RKPD Murni Tahun 2025, APBD Murni Tahun 2025 dan Rencana Perubahan RKPD Tahun 2025):

Tabel V. 1 Kerangka Pendanaan Perubahan RKPD Kabupaten Boyolali Tahun 2025

URAIAN	RKPD 2025	APBD 2025	PERUBAHAN RKPD 2025	Bertambah / Berkurang
1	2	3	4	5 (4-3)
PENDAPATAN ASLI DAERAH (PAD)	617.553.388.000	603.023.969.000	615.554.065.000	12.530.096.000
Pajak Daerah	257.963.463.000	250.863.463.000	257.164.000.000	6.300.537.000
Retribusi Daerah	325.742.450.000	318.689.225.000	320.514.584.000	1.825.359.000
Hasil Pengelolaan Kekayaan Daerah yang Dipisahkan	24.200.000.000	22.571.300.000	27.550.235.000	4.978.935.000
Lain-lain PAD yang Sah	9.647.475.000	10.899.981.000	10.325.246.000	(574.735.000)
PENDAPATAN TRANSFER	1.811.926.441.000	1.872.506.228.000	1.825.764.030.000	(46.742.198.000)
Pendapatan Transfer Pemerintah Pusat	1.705.797.441.000	1.766.377.228.000	1.718.337.144.000	(48.040.084.000)
Pendapatan Transfer Antar Daerah	106.129.000.000	106.129.000.000,00	107.426.886.000	1.297.886.000
LAIN-LAIN PENDAPATAN DAERAH YANG SAH	-	-	-	-
Lain-lain Pendapatan Sesuai dengan Ketentuan Peraturan Perundang-Undangan	-	-	-	-
Jumlah Pendapatan	2.368.916.154.000	2.475.530.197.000	2.441.318.095.000	(34.212.102.000)
BELANJA DAERAH	2.513.186.555.000	2.529.558.197.000	2.594.036.211.000	64.478.014.000
BELANJA OPERASI	1.727.891.858.000	1.761.448.523.000	1.823.758.211.000	62.309.688.000
Belanja Pegawai	1.008.723.000.000	1.024.278.936.000	1.061.488.584.000	37.209.648.000
Belanja Barang dan Jasa	620.057.000.000	638.057.729.000	663.031.901.000	24.974.172.000
Belanja Hibah	83.747.558.000	83.747.558.000	79.373.426.000	(4.374.132.000)
Belanja Bantuan Sosial	15.364.300.000	15.364.300.000	19.864.300.000	4.500.000.000
BELANJA MODAL	326.115.173.000	309.732.966.000	306.547.614.000	(3.185.352.000)
Belanja Modal Tanah	3.500.000.000	5.000.000.000	29.955.000.000	24.955.000.000
Belanja Modal Peralatan dan Mesin	57.208.000.000	57.208.812.000	58.616.638.000	1.407.826.000
Belanja Modal Gedung dan Bangunan	125.224.000.000	127.224.858.000	88.427.134.000	(38.797.724.000)
Belanja Modal Jalan, Jaringan, dan Irigasi	134.330.547.000	114.446.670.000	123.573.316.000	9.126.646.000
Belanja Modal Aset Tetap Lainnya	5.509.626.000	5.509.626.000	5.490.526.000	(19.100.000)

Balai Sertifikasi Elektronik
Dokumen ini telah ditandatangani secara digital menggunakan sertifikat elektronik yang diterbitkan oleh Balai Sertifikasi Elektronik (BSrE), BSSN.

URAIAN	RKPD 2025	APBD 2025	PERUBAHAN RKPD 2025	Bertambah / Berkurang
1	2	3	4	5 (4-3)
Belanja Modal Aset Lainnya	343.000.000	343.000.000	485.000.000	142.000.000
BELANJA TIDAK TERDUGA	10.000.000.000	10.000.000.000	10.000.000.000	-
Belanja Tidak Terduga	10.000.000.000	10.000.000.000	10.000.000.000	-
BELANJA TRANSFER	449.179.524.000	448.376.708.000	453.730.386.000	5.353.678.000
Belanja Bagi Hasil	28.429.524.000	27.745.769.000	27.745.769.000	-
Belanja Bantuan Keuangan	420.750.000.000	420.630.939.000	425.984.617.000	5.353.678.000
PEMBIAYAAN DAERAH	33.578.000.000	54.028.000.000	152.718.116.000	98.690.116.000
PENERIMAAN PEMBIAYAAN	55.000.000.000	80.000.000.000	178.690.116.000	98.690.116.000
Sisa Lebih Perhitungan Anggaran Tahun Sebelumnya	55.000.000.000	80.000.000.000	178.690.116.000	98.690.116.000
PENGELUARAN PEMBIAYAAN	21.422.000.000	25.972.000.000	25.972.000.000	-
Penyertaan Modal Daerah	21.422.000.000	25.972.000.000	25.972.000.000	-
Jumlah Pembiayaan Netto	33.578.000.000	54.028.000.000	152.718.116.000	98.690.116.000

Sumber data: Olah Data Bapperida & BKD Kabupaten Boyolali, 2025

Program dan kegiatan pada Perubahan RKPD Tahun 2025 pelaksanaannya dilakukan untuk:

- Melakukan efesiensi dan efektifitas pelaksanaan kegiatan sebagai tindak lanjut atas Inpres No 1 Tahun 2025 Tanggal 22 Januari 2025 tentang Efisiensi Belanja Dalam Pelaksanaan Anggaran Pendapatan dan Belanja Negara dan Anggaran Pendapatan dan Belanja Daerah Tahun Anggaran 2025;
- Penyesuaian kegiatan-kegiatan yang tidak dapat dilaksanakan atau terdapat kendala pada anggaran induk baik berupa optimalisasi dana maupun penyesuaian sasaran dan lokasi kegiatan;
- Tindak lanjut dari hasil pemeriksaan BPK;
- Melaksanakan kegiatan yang masih mengalami kekurangan dalam pendanaannya sehingga mengalami pergeseran atau penambahan anggaran.

Perubahan pagu anggaran pada masing-masing urusan dan OPD pada tahun 2025 diharapkan dapat menunjang capaian kinerja yang akan dicapai dan ditargetkan dalam tahun 2025 sekaligus penyesuaian terhadapa visi misi Bupati dan Wakil Bupati untuk tahun pertama Periode 2025-2029.

Berikut Rekapitulasi Jumlah Anggaran Perangkat Daerah pada Perubahan RKPD Kabupaten Boyolali Tahun 2025:

Tabel V. 2 Rekapitulasi Jumlah Anggaran Perangkat Daerah pada Perubahan RKPD Kabupaten Boyolali Tahun 2025

OPD	RKPD 2025	APBD 2025	PERUBAHAN RKPD 2025	BERTAMBAH/ BERKURANG	
				Perub RKPD 2025 terhadap RKPD 2025	Perub RKPD 2025 terhadap APBD 2025
1	2	3	4	5 (4-2)	6 (4-3)
Dinas Pendidikan dan Kebudayaan	688.580.857.000	716.969.628.000	761.183.230.000	72.602.373.000	44.213.602.000

Balai Sertifikasi Elektronik
Dokumen ini telah ditandatangani secara digital menggunakan sertifikat elektronik yang diterbitkan oleh Balai Sertifikasi Elektronik (BSrE), BSSN.

OPD	RKPD 2025	APBD 2025	PERUBAHAN RKPD 2025	BERTAMBAH/ BERKURANG	
				Perub RKPD 2025 terhadap RKPD 2025	Perub RKPD 2025 terhadap APBD 2025
1	2	3	4	5 (4-2)	6 (4-3)
Dinas Kesehatan	513.382.362.000	568.875.899.200	615.073.175.820	101.690.813.820	46.197.276.620
Dinas Pekerjaan Umum dan Penataan Ruang	155.562.051.000	165.388.100.000	172.092.474.000	16.530.423.000	6.704.374.000
Dinas Perumahan dan Kawasan Permukiman	21.290.250.000	14.261.859.000	18.162.541.000	(3.127.709.000)	3.900.682.000
Satuan Polisi Pamong Praja	11.332.931.000	14.080.827.000	13.566.223.000	2.233.292.000	(514.604.000)
Badan Penanggulangan Bencana Daerah	6.072.391.000	7.124.264.000	7.250.271.000	1.177.880.000	126.007.000
Dinas Sosial	15.402.903.000	15.606.474.000	14.999.154.000	(403.749.000)	(607.320.000)
Dinas Pengendalian Penduduk, Keluarga Berencana, Pemberdayaan Perempuan dan Perlindungan Anak	15.994.960.000	21.495.053.000	21.419.947.000	5.424.987.000	(75.106.000)
Dinas Ketahanan Pangan	4.960.951.000	4.912.252.000	4.414.419.000	(546.532.000)	(497.833.000)
Dinas Lingkungan Hidup	26.395.480.000	28.172.608.000	29.058.318.000	2.662.838.000	885.710.000
Dinas Kependudukan dan Pencatatan Sipil	8.160.764.000	8.850.199.000	8.817.055.000	656.291.000	(33.144.000)
Dinas Pemberdayaan Masyarakat dan Desa	15.758.375.000	16.135.719.000	10.754.093.000	(5.004.282.000)	(5.381.626.000)
Dinas Perhubungan	36.163.051.000	40.221.326.000	45.047.942.000	8.884.891.000	4.826.616.000
Dinas Komunikasi dan Informatika	8.244.197.000	8.634.005.000	13.208.504.000	4.964.307.000	4.574.499.000
Dinas Koperasi dan Tenaga Kerja	7.759.503.000	12.059.137.000	11.269.245.000	3.509.742.000	(789.892.000)
Dinas Penanaman Modal dan Pelayanan Terpadu Satu Pintu	5.516.272.000	5.182.811.000	5.140.427.000	(375.845.000)	(42.384.000)
Dinas Pemuda, Olah Raga dan Pariwisata	17.994.389.000	19.016.527.000	17.848.306.180	(146.082.820)	(1.168.220.820)
Dinas Kearsipan dan Perpustakaan	5.324.544.000	6.359.049.000	6.369.065.000	1.044.521.000	10.016.000
Dinas Peternakan dan Perikanan	16.989.832.000	21.912.433.000	12.148.392.000	(4.841.440.000)	(9.764.041.000)
Dinas Pertanian	25.683.781.000	23.949.246.000	26.403.975.000	720.194.000	2.454.729.000
Dinas Perdagangan dan Perindustrian	20.193.492.000	59.289.232.000	25.066.700.000	4.873.208.000	(34.222.532.000)
Sekretariat Daerah Kabupaten Boyolali	31.665.195.000	32.464.337.000	33.444.399.000	1.779.204.000	980.062.000
Sekretariat DPRD	85.125.881.000	86.687.110.000	82.743.304.000	(2.382.577.000)	(3.943.806.000)
Badan Perencanaan Pembangunan Riset dan Inovasi Daerah	6.907.616.000	7.496.021.000	6.871.790.000	(35.826.000)	(624.231.000)
Badan Keuangan Daerah	524.022.189.000	508.187.225.800	525.962.048.000	1.939.859.000	17.774.822.200
Badan Kepegawaian dan Pengembangan Sumber Daya Manusia	38.628.418.000	10.854.583.000	10.006.826.000	(28.621.592.000)	(847.757.000)
Inspektorat Daerah	8.948.013.000	15.928.204.000	11.376.123.000	2.428.110.000	(4.552.081.000)

Balai Sertifikasi Elektronik
Dokumen ini telah ditandatangani secara digital menggunakan sertifikat elektronik yang diterbitkan oleh Balai Sertifikasi Elektronik (BSrE), BSSN.

OPD	RKPD 2025	APBD 2025	PERUBAHAN RKPD 2025	BERTAMBAH/ BERKURANG	
				Perub RKPD 2025 terhadap RKPD 2025	Perub RKPD 2025 terhadap APBD 2025
1	2	3	4	5 (4-2)	6 (4-3)
Kecamatan Boyolali	6.996.093.000	8.891.215.000	8.689.515.000	1.693.422.000	(201.700.000)
Kecamatan Musuk	2.466.330.000	2.844.432.000	2.659.670.000	193.340.000	(184.762.000)
Kecamatan Banyudono	2.694.611.000	3.657.510.000	3.532.253.000	837.642.000	(125.257.000)
Kecamatan Teras	2.573.002.000	3.149.512.000	2.907.040.000	334.038.000	(242.472.000)
Kecamatan Sawit	2.483.066.000	2.924.058.000	2.811.465.000	328.399.000	(112.593.000)
Kecamatan Sambi	2.520.899.000	3.221.336.000	3.077.423.000	556.524.000	(143.913.000)
Kecamatan Ngemplak	2.829.121.000	3.589.168.000	3.482.702.000	653.581.000	(106.466.000)
Kecamatan Simo	2.393.836.000	3.048.225.000	2.789.057.000	395.221.000	(259.168.000)
Kecamatan Nogosari	2.933.490.000	3.584.535.000	3.493.126.000	559.636.000	(91.409.000)
Kecamatan Klego	3.092.229.000	4.018.572.000	3.995.806.000	903.577.000	(22.766.000)
Kecamatan Andong	2.696.377.000	3.270.380.000	3.039.593.000	343.216.000	(230.787.000)
Kecamatan Wonosegoro	2.725.855.000	3.539.775.000	3.081.114.000	355.259.000	(458.661.000)
Kecamatan Karanggede	2.642.175.000	3.062.975.000	3.017.756.000	375.581.000	(45.219.000)
Kecamatan Kemusu	2.824.708.000	3.273.106.000	3.076.353.000	251.645.000	(196.753.000)
Kecamatan Juwangi	3.023.923.000	3.693.095.000	3.745.989.000	722.066.000	52.894.000
Kecamatan Ampel	2.363.295.000	3.238.820.000	2.964.800.000	601.505.000	(274.020.000)
Kecamatan Cepogo	3.031.566.000	3.635.331.000	3.441.669.000	410.103.000	(193.662.000)
Kecamatan Selo	2.792.830.000	3.179.525.000	3.292.864.000	500.034.000	113.339.000
Kecamatan Gladagsari	2.478.354.000	3.344.696.000	3.012.116.000	533.762.000	(332.580.000)
Kecamatan Tamansari	2.548.967.000	2.683.135.000	2.560.573.000	11.606.000	(122.562.000)
Kecamatan Wonosamodro	2.725.092.000	3.234.602.000	2.922.666.000	197.574.000	(311.936.000)
Kecamatan Mojosongo	6.724.933.000	6.644.480.000	5.476.429.000	(1.248.504.000)	(1.168.051.000)
Badan Kesatuan Bangsa dan Politik	7.641.321.000	7.715.585.000	7.268.285.000	(373.036.000)	(447.300.000)
Jumlah Total	2.397.262.721.000	2.529.558.197.000	2.594.036.211.000	196.773.490.000	64.478.014.000

Sumber data: Olah Data Bapperida & BKD Kabupaten Boyolali, 2025

Rekapitulasi pagu untuk setiap program pada Perubahan RKPD Kabupaten Boyolali Tahun 2025 dapat dilihat dalam tabel berikut ini:

Tabel V. 3 Rekapitulasi Pagu Tiap Program pada Perubahan RKPD Kabupaten Boyolali Tahun 2025

NO	KODE URUSAN/PERANGKAT DAERAH/PROGRAM	APBD 2025	RKPD PERUBAHAN 2025	BERTAMBAH/ BERKURANG
1	**Dinas Pendidikan dan Kebudayaan**	**716.969.628.000**	**761.183.230.000**	**44.213.602.000**
	PROGRAM PELESTARIAN DAN PENGELOLAAN CAGAR BUDAYA	998.000.000	390.000.000	-608.000.000
	PROGRAM PENDIDIK DAN TENAGA KEPENDIDIKAN	8.917.910.000	13.226.910.000	4.309.000.000
	PROGRAM PENGELOLAAN PENDIDIKAN	135.348.499.500	132.714.699.500	-2.633.800.000
	PROGRAM PENGELOLAAN PERMUSEUMAN	808.355.000	808.355.000	0
	PROGRAM PENGEMBANGAN KESENIAN TRADISIONAL	3.094.000.000	1.419.000.000	-1.675.000.000
	PROGRAM PENUNJANG URUSAN PEMERINTAHAN DAERAH KABUPATEN/KOTA	567.802.863.500	612.624.265.500	44.821.402.000
2	**Dinas Kesehatan**	**568.875.899.200**	**615.073.175.820**	**46.197.276.620**

Balai Sertifikasi Elektronik
Dokumen ini telah ditandatangani secara digital menggunakan sertifikat elektronik yang diterbitkan oleh Balai Sertifikasi Elektronik (BSrE), BSSN.

NO	KODE URUSAN/PERANGKAT DAERAH/PROGRAM	APBD 2025	RKPD PERUBAHAN 2025	BERTAMBAH/ BERKURANG
	PROGRAM PEMBERDAYAAN MASYARAKAT BIDANG KESEHATAN	320.396.000	184.036.000	-136.360.000
	PROGRAM PEMENUHAN UPAYA KESEHATAN PERORANGAN DAN UPAYA KESEHATAN MASYARAKAT	383.352.329.200	419.723.957.589	36.371.628.389
	PROGRAM PENINGKATAN KAPASITAS SUMBER DAYA MANUSIA KESEHATAN	1.239.805.000	1.215.055.000	-24.750.000
	PROGRAM PENUNJANG URUSAN PEMERINTAHAN DAERAH KABUPATEN/KOTA	183.622.339.000	193.609.097.231	9.986.758.231
	PROGRAM SEDIAAN FARMASI, ALAT KESEHATAN DAN MAKANAN MINUMAN	341.030.000	341.030.000	0
3	**Dinas Pekerjaan Umum dan Penataan Ruang**	**165.388.100.000**	**172.092.474.000**	**6.704.374.000**
	PROGRAM PENATAAN BANGUNAN DAN LINGKUNGANNYA	1.200.000.000	1.200.000.000	0
	PROGRAM PENATAAN BANGUNAN GEDUNG	15.855.000.000	16.654.363.000	799.363.000
	PROGRAM PENGELOLAAN DAN PENGEMBANGAN SISTEM AIR LIMBAH	3.825.000.000	3.805.000.000	-20.000.000
	PROGRAM PENGELOLAAN DAN PENGEMBANGAN SISTEM DRAINASE	791.000.000	1.671.037.000	880.037.000
	PROGRAM PENGELOLAAN DAN PENGEMBANGAN SISTEM PENYEDIAAN AIR MINUM	9.780.289.000	10.523.957.000	743.668.000
	PROGRAM PENGELOLAAN SUMBER DAYA AIR (SDA)	16.799.325.000	8.883.000.000	-7.916.325.000
	PROGRAM PENGEMBANGAN JASA KONSTRUKSI	744.069.000	744.069.000	0
	PROGRAM PENUNJANG URUSAN PEMERINTAHAN DAERAH KABUPATEN/KOTA	17.952.100.000	17.882.939.000	-69.161.000
	PROGRAM PENYELENGGARAAN JALAN	96.473.817.000	108.840.109.000	12.366.292.000
	PROGRAM PENYELENGGARAAN PENATAAN RUANG	1.867.500.000	1.788.000.000	-79.500.000
	PROGRAM PENYELESAIAN SENGKETA TANAH GARAPAN	100.000.000	100.000.000	0
4	**Dinas Perumahan dan Kawasan Permukiman**	**14.261.859.000**	**18.162.541.000**	**3.900.682.000**
	PROGRAM KAWASAN PERMUKIMAN	536.000.000	138.000.000	-398.000.000
	PROGRAM PENGEMBANGAN PERUMAHAN	1.240.855.000	1.019.000.000	-221.855.000
	PROGRAM PENINGKATAN PRASARANA, SARANA DAN UTILITAS UMUM (PSU)	190.000.000	45.000.000	-145.000.000
	PROGRAM PENUNJANG URUSAN PEMERINTAHAN DAERAH KABUPATEN/KOTA	3.478.004.000	3.487.541.000	9.537.000
	PROGRAM PERUMAHAN DAN KAWASAN PERMUKIMAN KUMUH	8.817.000.000	13.473.000.000	4.656.000.000
5	**Satuan Polisi Pamong Praja**	**14.080.827.000**	**13.566.223.000**	**-514.604.000**
	PROGRAM PENCEGAHAN, PENANGGULANGAN, PENYELAMATAN KEBAKARAN DAN PENYELAMATAN NON KEBAKARAN	1.672.249.500	1.568.259.500	-103.990.000
	PROGRAM PENINGKATAN KETENTERAMAN DAN KETERTIBAN UMUM	2.909.436.000	2.770.569.000	-138.867.000
	PROGRAM PENUNJANG URUSAN PEMERINTAHAN DAERAH KABUPATEN/KOTA	9.499.141.500	9.227.394.500	-271.747.000
6	**Badan Penanggulangan Bencana Daerah**	**7.124.264.000**	**7.250.271.000**	**126.007.000**
	PROGRAM PENANGGULANGAN BENCANA	1.706.032.000	1.727.821.000	21.789.000
	PROGRAM PENUNJANG URUSAN PEMERINTAHAN DAERAH KABUPATEN/KOTA	5.418.232.000	5.522.450.000	104.218.000
7	**Dinas Sosial**	**15.606.474.000**	**14.999.154.000**	**-607.320.000**
	PROGRAM PEMBERDAYAAN SOSIAL	361.300.000	142.710.000	-218.590.000
	PROGRAM PENANGANAN BENCANA	735.600.000	640.750.000	-94.850.000
	PROGRAM PENGELOLAAN TAMAN MAKAM PAHLAWAN	228.450.000	234.141.000	5.691.000
	PROGRAM PENUNJANG URUSAN PEMERINTAHAN DAERAH KABUPATEN/KOTA	5.624.244.000	5.311.963.000	-312.281.000
	PROGRAM PERLINDUNGAN DAN JAMINAN SOSIAL	6.301.250.000	7.000.450.000	699.200.000
	PROGRAM REHABILITASI SOSIAL	2.355.630.000	1.669.140.000	-686.490.000
8	**Dinas Pengendalian Penduduk, Keluarga Berencana, Pemberdayaan Perempuan dan Perlindungan Anak**	**21.495.053.000**	**21.419.947.000**	**-75.106.000**
	PROGRAM PEMBERDAYAAN DAN PENINGKATAN KELUARGA SEJAHTERA (KS)	6.590.000.000	6.558.800.000	-31.200.000

Balai Sertifikasi Elektronik
Dokumen ini telah ditandatangani secara digital menggunakan sertifikat elektronik yang diterbitkan oleh Balai Sertifikasi Elektronik (BSrE), BSSN.

NO	KODE URUSAN/PERANGKAT DAERAH/PROGRAM	APBD 2025	RKPD PERUBAHAN 2025	BERTAMBAH/ BERKURANG
	PROGRAM PEMBINAAN KELUARGA BERENCANA (KB)	10.320.800.000	10.317.141.000	-3.659.000
	PROGRAM PEMENUHAN HAK ANAK (PHA)	60.500.000	60.500.000	0
	PROGRAM PENGARUSUTAMAAN GENDER DAN PEMBERDAYAAN PEREMPUAN	70.834.000	38.233.000	-32.601.000
	PROGRAM PENGENDALIAN PENDUDUK	505.200.000	508.859.000	3.659.000
	PROGRAM PENUNJANG URUSAN PEMERINTAHAN DAERAH KABUPATEN/KOTA	3.816.619.000	3.807.014.000	-9.605.000
	PROGRAM PERLINDUNGAN KHUSUS ANAK	116.400.000	115.400.000	-1.000.000
	PROGRAM PERLINDUNGAN PEREMPUAN	14.700.000	14.000.000	-700.000
9	**Dinas Ketahanan Pangan**	**4.912.252.000**	**4.414.419.000**	**-497.833.000**
	PROGRAM PENANGANAN KERAWANAN PANGAN	165.000.000	165.000.000	0
	PROGRAM PENGAWASAN KEAMANAN PANGAN	82.426.000	73.926.000	-8.500.000
	PROGRAM PENINGKATAN DIVERSIFIKASI DAN KETAHANAN PANGAN MASYARAKAT	1.442.636.000	1.067.636.000	-375.000.000
	PROGRAM PENUNJANG URUSAN PEMERINTAHAN DAERAH KABUPATEN/KOTA	3.222.190.000	3.107.857.000	-114.333.000
10	**Dinas Lingkungan Hidup**	**28.172.608.000**	**29.058.318.000**	**885.710.000**
	PROGRAM PEMBINAAN DAN PENGAWASAN TERHADAP IZIN LINGKUNGAN DAN IZIN PERLINDUNGAN DAN PENGELOLAAN LINGKUNGAN HIDUP (PPLH)	142.600.000	57.360.000	-85.240.000
	PROGRAM PENANGANAN PENGADUAN LINGKUNGAN HIDUP	10.300.000	10.300.000	0
	PROGRAM PENGELOLAAN KEANEKARAGAMAN HAYATI (KEHATI)	6.072.885.000	5.797.274.000	-275.611.000
	PROGRAM PENGELOLAAN PERSAMPAHAN	3.590.464.000	5.399.384.000	1.808.920.000
	PROGRAM PENGENDALIAN BAHAN BERBAHAYA DAN BERACUN (B3) DAN LIMBAH BAHAN BERBAHAYA DAN BERACUN (LIMBAH B3)	40.491.000	39.591.000	-900.000
	PROGRAM PENGENDALIAN PENCEMARAN DAN/ATAU KERUSAKAN LINGKUNGAN HIDUP	1.757.829.000	1.119.029.000	-638.800.000
	PROGRAM PENUNJANG URUSAN PEMERINTAHAN DAERAH KABUPATEN/KOTA	16.318.039.000	16.395.430.000	77.391.000
	PROGRAM PERENCANAAN LINGKUNGAN HIDUP	240.000.000	239.950.000	-50.000
11	**Dinas Kependudukan dan Pencatatan Sipil**	**8.850.199.000**	**8.817.055.000**	**-33.144.000**
	PROGRAM PENCATATAN SIPIL	40.000.000	0	-40.000.000
	PROGRAM PENDAFTARAN PENDUDUK	50.000.000	0	-50.000.000
	PROGRAM PENGELOLAAN INFORMASI ADMINISTRASI KEPENDUDUKAN	380.079.000	313.200.000	-66.879.000
	PROGRAM PENUNJANG URUSAN PEMERINTAHAN DAERAH KABUPATEN/KOTA	8.380.120.000	8.503.855.000	123.735.000
12	**Dinas Pemberdayaan Masyarakat dan Desa**	**16.135.719.000**	**10.754.093.000**	**-5.381.626.000**
	PROGRAM ADMINISTRASI PEMERINTAHAN DESA	7.298.918.000	3.522.740.000	-3.776.178.000
	PROGRAM PEMBERDAYAAN LEMBAGA KEMASYARAKATAN, LEMBAGA ADAT DAN MASYARAKAT HUKUM ADAT	168.770.000	140.480.000	-28.290.000
	PROGRAM PENATAAN DESA	12.000.000	12.000.000	0
	PROGRAM PENINGKATAN KERJA SAMA DESA	2.100.000	2.100.000	0
	PROGRAM PENUNJANG URUSAN PEMERINTAHAN DAERAH KABUPATEN/KOTA	8.653.931.000	7.076.773.000	-1.577.158.000
13	**Dinas Perhubungan**	**40.221.326.000**	**45.047.942.000**	**4.826.616.000**
	PROGRAM PENUNJANG URUSAN PEMERINTAHAN DAERAH KABUPATEN/KOTA	29.205.854.000	17.173.617.500	-12.032.236.500
	PROGRAM PENYELENGGARAAN LALU LINTAS DAN ANGKUTAN JALAN (LLAJ)	11.015.472.000	27.874.324.500	16.858.852.500
14	**Dinas Komunikasi dan Informatika**	**8.634.005.000**	**13.208.504.000**	**4.574.499.000**
	PROGRAM PENGELOLAAN APLIKASI INFORMATIKA	1.673.000.000	5.801.900.000	4.128.900.000
	PROGRAM PENGELOLAAN INFORMASI DAN KOMUNIKASI PUBLIK	691.965.000	1.006.465.000	314.500.000
	PROGRAM PENUNJANG URUSAN PEMERINTAHAN DAERAH KABUPATEN/KOTA	6.269.040.000	6.400.139.000	131.099.000

Balai Sertifikasi Elektronik
Dokumen ini telah ditandatangani secara digital menggunakan sertifikat elektronik yang diterbitkan oleh Balai Sertifikasi Elektronik (BSrE), BSSN.

NO	KODE URUSAN/PERANGKAT DAERAH/PROGRAM	APBD 2025	RKPD PERUBAHAN 2025	BERTAMBAH/ BERKURANG
15	**Dinas Koperasi dan Tenaga Kerja**	**12.059.137.000**	**11.269.245.000**	**-789.892.000**
	PROGRAM HUBUNGAN INDUSTRIAL	117.400.000	121.900.000	4.500.000
	PROGRAM PELATIHAN KERJA DAN PRODUKTIVITAS TENAGA KERJA	4.626.501.000	3.782.291.000	-844.210.000
	PROGRAM PEMBERDAYAAN USAHA MENENGAH, USAHA KECIL, DAN USAHA MIKRO (UMKM)	131.990.000	631.990.000	500.000.000
	PROGRAM PENDIDIKAN DAN LATIHAN PERKOPERASIAN	70.000.000	0	-70.000.000
	PROGRAM PENEMPATAN TENAGA KERJA	799.410.000	608.910.000	-190.500.000
	PROGRAM PENILAIAN KESEHATAN KSP/USP KOPERASI	27.670.000	80.700.000	53.030.000
	PROGRAM PENUNJANG URUSAN PEMERINTAHAN DAERAH KABUPATEN/KOTA	6.286.166.000	6.043.454.000	-242.712.000
16	**Dinas Penanaman Modal dan Pelayanan Terpadu Satu Pintu**	**5.182.811.000**	**5.140.427.000**	**-42.384.000**
	PROGRAM PELAYANAN PENANAMAN MODAL	96.000.000	0	-96.000.000
	PROGRAM PENGELOLAAN DATA DAN SISTEM INFORMASI PENANAMAN MODAL	35.000.000	125.000.000	90.000.000
	PROGRAM PENGEMBANGAN IKLIM PENANAMAN MODAL	68.000.000	50.000.000	-18.000.000
	PROGRAM PENGENDALIAN PELAKSANAAN PENANAMAN MODAL	4.000.000	3.800.000	-200.000
	PROGRAM PENUNJANG URUSAN PEMERINTAHAN DAERAH KABUPATEN/KOTA	4.868.811.000	4.956.027.000	87.216.000
	PROGRAM PROMOSI PENANAMAN MODAL	111.000.000	5.600.000	-105.400.000
17	**Dinas Pemuda, Olah Raga dan Pariwisata**	**19.016.527.000**	**17.848.306.180**	**-1.168.220.820**
	PROGRAM PEMASARAN PARIWISATA	622.225.000	1.473.375.000	851.150.000
	PROGRAM PENGEMBANGAN KAPASITAS DAYA SAING KEOLAHRAGAAN	5.982.750.000	5.598.650.000	-384.100.000
	PROGRAM PENGEMBANGAN KAPASITAS DAYA SAING KEPEMUDAAN	313.400.000	142.550.000	-170.850.000
	PROGRAM PENGEMBANGAN KAPASITAS KEPRAMUKAAN	300.000.000	300.000.000	0
	PROGRAM PENGEMBANGAN SUMBER DAYA PARIWISATA DAN EKONOMI KREATIF	398.585.000	282.710.000	-115.875.000
	PROGRAM PENINGKATAN DAYA TARIK DESTINASI PARIWISATA	2.844.177.000	2.239.477.000	-604.700.000
	PROGRAM PENUNJANG URUSAN PEMERINTAHAN DAERAH KABUPATEN/KOTA	8.555.390.000	7.811.544.180	-743.845.820
18	**Dinas Kearsipan dan Perpustakaan**	**6.359.049.000**	**6.369.065.000**	**10.016.000**
	PROGRAM PEMBINAAN PERPUSTAKAAN	1.565.350.000	1.303.850.000	-261.500.000
	PROGRAM PENGELOLAAN ARSIP	116.100.000	39.600.000	-76.500.000
	PROGRAM PENUNJANG URUSAN PEMERINTAHAN DAERAH KABUPATEN/KOTA	4.583.149.000	4.936.865.000	353.716.000
	PROGRAM PERLINDUNGAN DAN PENYELAMATAN ARSIP	94.450.000	88.750.000	-5.700.000
19	**Dinas Peternakan dan Perikanan**	**21.912.433.000**	**12.148.392.000**	**-9.764.041.000**
	PROGRAM PENGELOLAAN PERIKANAN BUDIDAYA	9.028.243.000	401.000.000	-8.627.243.000
	PROGRAM PENGELOLAAN PERIKANAN TANGKAP	214.000.000	75.000.000	-139.000.000
	PROGRAM PENGENDALIAN KESEHATAN HEWAN DAN KESEHATAN MASYARAKAT VETERINER	1.179.342.000	916.765.000	-262.577.000
	PROGRAM PENGOLAHAN DAN PEMASARAN HASIL PERIKANAN	991.744.000	261.744.000	-730.000.000
	PROGRAM PENUNJANG URUSAN PEMERINTAHAN DAERAH KABUPATEN/KOTA	8.969.767.200	8.395.642.000	-574.125.200
	PROGRAM PENYEDIAAN DAN PENGEMBANGAN PRASARANA PERTANIAN	148.241.000	148.241.000	0
	PROGRAM PENYEDIAAN DAN PENGEMBANGAN SARANA PERTANIAN	1.294.595.800	1.880.000.000	585.404.200
	PROGRAM PERIZINAN USAHA PERTANIAN	86.500.000	70.000.000	-16.500.000
20	**Dinas Pertanian**	**23.949.246.000**	**26.403.975.000**	**2.454.729.000**
	PROGRAM PENGENDALIAN DAN PENANGGULANGAN BENCANA PERTANIAN	249.000.000	190.512.000	-58.488.000
	PROGRAM PENUNJANG URUSAN PEMERINTAHAN DAERAH KABUPATEN/KOTA	15.715.457.000	15.649.809.000	-65.648.000

Balai Sertifikasi Elektronik
Dokumen ini telah ditandatangani secara digital menggunakan sertifikat elektronik yang diterbitkan oleh Balai Sertifikasi Elektronik (BSrE), BSSN.

NO	KODE URUSAN/PERANGKAT DAERAH/PROGRAM	APBD 2025	RKPD PERUBAHAN 2025	BERTAMBAH/ BERKURANG
	PROGRAM PENYEDIAAN DAN PENGEMBANGAN PRASARANA PERTANIAN	1.092.000.000	3.092.000.000	2.000.000.000
	PROGRAM PENYEDIAAN DAN PENGEMBANGAN SARANA PERTANIAN	6.346.314.000	6.486.314.000	140.000.000
	PROGRAM PENYULUHAN PERTANIAN	546.475.000	985.340.000	438.865.000
21	**Dinas Perdagangan dan Perindustrian**	**59.289.232.000**	**25.066.700.000**	**-34.222.532.000**
	PROGRAM PENGEMBANGAN EKSPOR	144.240.000	51.000.000	-93.240.000
	PROGRAM PENGGUNAAN DAN PEMASARAN PRODUK DALAM NEGERI	86.313.000	50.000.000	-36.313.000
	PROGRAM PENINGKATAN SARANA DISTRIBUSI PERDAGANGAN	44.225.508.000	10.255.196.000	-33.970.312.000
	PROGRAM PENUNJANG URUSAN PEMERINTAHAN DAERAH KABUPATEN/KOTA	14.681.411.000	14.558.744.000	-122.667.000
	PROGRAM PERENCANAAN DAN PEMBANGUNAN INDUSTRI	151.760.000	151.760.000	0
22	**Sekretariat Daerah Kabupaten Boyolali**	**32.464.337.000**	**33.444.399.000**	**980.062.000**
	PROGRAM PEMERINTAHAN DAN KESEJAHTERAAN RAKYAT	8.358.304.000	8.038.304.000	-320.000.000
	PROGRAM PENUNJANG URUSAN PEMERINTAHAN DAERAH KABUPATEN/KOTA	23.033.302.000	24.408.364.000	1.375.062.000
	PROGRAM PEREKONOMIAN DAN PEMBANGUNAN	1.072.731.000	997.731.000	-75.000.000
23	**Sekretariat DPRD**	**86.687.110.000**	**82.743.304.000**	**-3.943.806.000**
	PROGRAM DUKUNGAN PELAKSANAAN TUGAS DAN FUNGSI DPRD	45.025.287.000	41.634.908.000	-3.390.379.000
	PROGRAM PENUNJANG URUSAN PEMERINTAHAN DAERAH KABUPATEN/KOTA	41.661.823.000	41.108.396.000	-553.427.000
24	**Badan Perencanaan Pembangunan Riset dan Inovasi Daerah**	**7.496.021.000**	**6.871.790.000**	**-624.231.000**
	PROGRAM KOORDINASI DAN SINKRONISASI PERENCANAAN PEMBANGUNAN DAERAH	-	100.000.000	100.000.000
	PROGRAM PENELITIAN DAN PENGEMBANGAN DAERAH	1.173.750.000	780.210.000	-393.540.000
	PROGRAM PENUNJANG URUSAN PEMERINTAHAN DAERAH KABUPATEN/KOTA	5.569.315.000	5.413.880.000	-155.435.000
	PROGRAM PERENCANAAN, PENGENDALIAN DAN EVALUASI PEMBANGUNAN DAERAH	752.956.000	577.700.000	-175.256.000
25	**Badan Keuangan Daerah**	**508.187.225.800**	**525.962.048.000**	**17.774.822.200**
	PROGRAM PENGELOLAAN BARANG MILIK DAERAH	1.170.300.000	745.400.000	-424.900.000
	PROGRAM PENGELOLAAN KEUANGAN DAERAH	458.943.311.800	464.064.206.000	5.120.894.200
	PROGRAM PENGELOLAAN PENDAPATAN DAERAH	8.488.151.500	8.488.150.000	-1.500
	PROGRAM PENUNJANG URUSAN PEMERINTAHAN DAERAH KABUPATEN/KOTA	39.585.462.500	52.664.292.000	13.078.829.500
26	**Badan Kepegawaian dan Pengembangan Sumber Daya Manusia**	**10.854.583.000**	**10.006.826.000**	**-847.757.000**
	PROGRAM KEPEGAWAIAN DAERAH	1.827.030.000	939.900.000	-887.130.000
	PROGRAM PENGEMBANGAN SUMBER DAYA MANUSIA	3.200.520.000	3.020.145.000	-180.375.000
	PROGRAM PENUNJANG URUSAN PEMERINTAHAN DAERAH KABUPATEN/KOTA	5.827.033.000	6.046.781.000	219.748.000
27	**Inspektorat Daerah**	**15.928.204.000**	**11.376.123.000**	**-4.552.081.000**
	PROGRAM PENUNJANG URUSAN PEMERINTAHAN DAERAH KABUPATEN/KOTA	14.823.896.000	10.321.815.000	-4.502.081.000
	PROGRAM PENYELENGGARAAN PENGAWASAN	27.128.000	27.128.000	0
	PROGRAM PERUMUSAN KEBIJAKAN, PENDAMPINGAN DAN ASISTENSI	1.077.180.000	1.027.180.000	-50.000.000
28	**Kecamatan Boyolali**	**8.891.215.000**	**8.689.515.000**	**-201.700.000**
	PROGRAM KOORDINASI KETENTRAMAN DAN KETERTIBAN UMUM	182.450.000	188.130.000	5.680.000
	PROGRAM PEMBERDAYAAN MASYARAKAT DESA DAN KELURAHAN	1.481.622.000	1.465.650.000	-15.972.000
	PROGRAM PENUNJANG URUSAN PEMERINTAHAN DAERAH KABUPATEN/KOTA	5.520.700.500	5.456.907.500	-63.793.000
	PROGRAM PENYELENGGARAAN PEMERINTAHAN DAN PELAYANAN PUBLIK	1.457.200.000	1.357.200.000	-100.000.000

Balai Sertifikasi Elektronik
Dokumen ini telah ditandatangani secara digital menggunakan sertifikat elektronik yang diterbitkan oleh Balai Sertifikasi Elektronik (BSrE), BSSN.

NO	KODE URUSAN/PERANGKAT DAERAH/PROGRAM	APBD 2025	RKPD PERUBAHAN 2025	BERTAMBAH/ BERKURANG
	PROGRAM PENYELENGGARAAN URUSAN PEMERINTAHAN UMUM	249.242.500	221.627.500	-27.615.000
29	**Kecamatan Musuk**	**2.844.432.000**	**2.659.670.000**	**-184.762.000**
	PROGRAM KOORDINASI KETENTRAMAN DAN KETERTIBAN UMUM	62.100.000	62.100.000	0
	PROGRAM PEMBERDAYAAN MASYARAKAT DESA DAN KELURAHAN	178.500.000	178.500.000	0
	PROGRAM PENUNJANG URUSAN PEMERINTAHAN DAERAH KABUPATEN/KOTA	2.365.332.000	2.257.970.000	-107.362.000
	PROGRAM PENYELENGGARAAN PEMERINTAHAN DAN PELAYANAN PUBLIK	137.100.000	62.100.000	-75.000.000
	PROGRAM PENYELENGGARAAN URUSAN PEMERINTAHAN UMUM	101.400.000	99.000.000	-2.400.000
30	**Kecamatan Banyudono**	**3.657.510.000**	**3.532.253.000**	**-125.257.000**
	PROGRAM KOORDINASI KETENTRAMAN DAN KETERTIBAN UMUM	155.250.000	155.250.000	0
	PROGRAM PEMBERDAYAAN MASYARAKAT DESA DAN KELURAHAN	385.500.000	385.500.000	0
	PROGRAM PENUNJANG URUSAN PEMERINTAHAN DAERAH KABUPATEN/KOTA	2.629.210.000	2.503.953.000	-125.257.000
	PROGRAM PENYELENGGARAAN PEMERINTAHAN DAN PELAYANAN PUBLIK	235.250.000	235.250.000	0
	PROGRAM PENYELENGGARAAN URUSAN PEMERINTAHAN UMUM	252.300.000	252.300.000	0
31	**Kecamatan Teras**	**3.149.512.000**	**2.907.040.000**	**-242.472.000**
	PROGRAM KOORDINASI KETENTRAMAN DAN KETERTIBAN UMUM	117.050.000	117.050.000	0
	PROGRAM PEMBERDAYAAN MASYARAKAT DESA DAN KELURAHAN	341.750.000	341.750.000	0
	PROGRAM PENUNJANG URUSAN PEMERINTAHAN DAERAH KABUPATEN/KOTA	2.251.462.000	2.082.840.000	-168.622.000
	PROGRAM PENYELENGGARAAN PEMERINTAHAN DAN PELAYANAN PUBLIK	209.700.000	149.700.000	-60.000.000
	PROGRAM PENYELENGGARAAN URUSAN PEMERINTAHAN UMUM	229.550.000	215.700.000	-13.850.000
32	**Kecamatan Sawit**	**2.924.058.000**	**2.811.465.000**	**-112.593.000**
	PROGRAM KOORDINASI KETENTRAMAN DAN KETERTIBAN UMUM	103.500.000	103.500.000	0
	PROGRAM PEMBERDAYAAN MASYARAKAT DESA DAN KELURAHAN	282.000.000	282.000.000	0
	PROGRAM PENUNJANG URUSAN PEMERINTAHAN DAERAH KABUPATEN/KOTA	2.150.858.000	2.138.265.000	-12.593.000
	PROGRAM PENYELENGGARAAN PEMERINTAHAN DAN PELAYANAN PUBLIK	203.500.000	103.500.000	-100.000.000
	PROGRAM PENYELENGGARAAN URUSAN PEMERINTAHAN UMUM	184.200.000	184.200.000	0
33	**Kecamatan Sambi**	**3.221.336.000**	**3.077.423.000**	**-143.913.000**
	PROGRAM KOORDINASI KETENTRAMAN DAN KETERTIBAN UMUM	134.550.000	134.550.000	0
	PROGRAM PEMBERDAYAAN MASYARAKAT DESA DAN KELURAHAN	385.500.000	385.500.000	0
	PROGRAM PENUNJANG URUSAN PEMERINTAHAN DAERAH KABUPATEN/KOTA	2.233.678.000	2.142.165.000	-91.513.000
	PROGRAM PENYELENGGARAAN PEMERINTAHAN DAN PELAYANAN PUBLIK	225.950.000	175.950.000	-50.000.000
	PROGRAM PENYELENGGARAAN URUSAN PEMERINTAHAN UMUM	241.658.000	239.258.000	-2.400.000
34	**Kecamatan Ngemplak**	**3.589.168.000**	**3.482.702.000**	**-106.466.000**
	PROGRAM KOORDINASI KETENTRAMAN DAN KETERTIBAN UMUM	165.600.000	165.600.000	0
	PROGRAM PEMBERDAYAAN MASYARAKAT DESA DAN KELURAHAN	385.500.000	385.500.000	0
	PROGRAM PENUNJANG URUSAN PEMERINTAHAN DAERAH KABUPATEN/KOTA	2.547.868.000	2.541.402.000	-6.466.000
	PROGRAM PENYELENGGARAAN PEMERINTAHAN DAN PELAYANAN PUBLIK	244.900.000	144.900.000	-100.000.000
	PROGRAM PENYELENGGARAAN URUSAN PEMERINTAHAN UMUM	245.300.000	245.300.000	0
35	**Kecamatan Simo**	**3.048.225.000**	**2.789.057.000**	**-259.168.000**
	PROGRAM KOORDINASI KETENTRAMAN DAN KETERTIBAN UMUM	124.200.000	124.200.000	0
	PROGRAM PEMBERDAYAAN MASYARAKAT DESA DAN KELURAHAN	354.450.000	354.450.000	0

Balai Sertifikasi Elektronik
Dokumen ini telah ditandatangani secara digital menggunakan sertifikat elektronik yang diterbitkan oleh Balai Sertifikasi Elektronik (BSrE), BSSN.

NO	KODE URUSAN/PERANGKAT DAERAH/PROGRAM	APBD 2025	RKPD PERUBAHAN 2025	BERTAMBAH/ BERKURANG
	PROGRAM PENUNJANG URUSAN PEMERINTAHAN DAERAH KABUPATEN/KOTA	2.209.975.000	2.000.807.000	-209.168.000
	PROGRAM PENYELENGGARAAN PEMERINTAHAN DAN PELAYANAN PUBLIK	184.550.000	134.550.000	-50.000.000
	PROGRAM PENYELENGGARAAN URUSAN PEMERINTAHAN UMUM	175.050.000	175.050.000	0
36	**Kecamatan Nogosari**	**3.584.535.000**	**3.493.126.000**	**-91.409.000**
	PROGRAM KOORDINASI KETENTRAMAN DAN KETERTIBAN UMUM	155.250.000	155.250.000	0
	PROGRAM PEMBERDAYAAN MASYARAKAT DESA DAN KELURAHAN	416.550.000	416.550.000	0
	PROGRAM PENUNJANG URUSAN PEMERINTAHAN DAERAH KABUPATEN/KOTA	2.581.395.000	2.539.986.000	-41.409.000
	PROGRAM PENYELENGGARAAN PEMERINTAHAN DAN PELAYANAN PUBLIK	205.250.000	155.250.000	-50.000.000
	PROGRAM PENYELENGGARAAN URUSAN PEMERINTAHAN UMUM	226.090.000	226.090.000	0
37	**Kecamatan Klego**	**4.018.572.000**	**3.995.806.000**	**-22.766.000**
	PROGRAM KOORDINASI KETENTRAMAN DAN KETERTIBAN UMUM	155.250.000	152.250.000	-3.000.000
	PROGRAM PEMBERDAYAAN MASYARAKAT DESA DAN KELURAHAN	406.200.000	399.800.000	-6.400.000
	PROGRAM PENUNJANG URUSAN PEMERINTAHAN DAERAH KABUPATEN/KOTA	3.018.122.000	3.062.406.000	44.284.000
	PROGRAM PENYELENGGARAAN PEMERINTAHAN DAN PELAYANAN PUBLIK	205.250.000	152.250.000	-53.000.000
	PROGRAM PENYELENGGARAAN URUSAN PEMERINTAHAN UMUM	233.750.000	229.100.000	-4.650.000
38	**Kecamatan Andong**	**3.270.380.000**	**3.039.593.000**	**-230.787.000**
	PROGRAM KOORDINASI KETENTRAMAN DAN KETERTIBAN UMUM	147.900.000	147.900.000	0
	PROGRAM PEMBERDAYAAN MASYARAKAT DESA DAN KELURAHAN	365.800.000	365.800.000	0
	PROGRAM PENUNJANG URUSAN PEMERINTAHAN DAERAH KABUPATEN/KOTA	2.363.705.000	2.211.643.000	-152.062.000
	PROGRAM PENYELENGGARAAN PEMERINTAHAN DAN PELAYANAN PUBLIK	195.850.000	115.850.000	-80.000.000
	PROGRAM PENYELENGGARAAN URUSAN PEMERINTAHAN UMUM	197.125.000	198.400.000	1.275.000
39	**Kecamatan Wonosegoro**	**3.539.775.000**	**3.081.114.000**	**-458.661.000**
	PROGRAM KOORDINASI KETENTRAMAN DAN KETERTIBAN UMUM	124.200.000	124.200.000	0
	PROGRAM PEMBERDAYAAN MASYARAKAT DESA DAN KELURAHAN	323.400.000	323.400.000	0
	PROGRAM PENUNJANG URUSAN PEMERINTAHAN DAERAH KABUPATEN/KOTA	2.762.075.000	2.403.414.000	-358.661.000
	PROGRAM PENYELENGGARAAN PEMERINTAHAN DAN PELAYANAN PUBLIK	182.800.000	82.800.000	-100.000.000
	PROGRAM PENYELENGGARAAN URUSAN PEMERINTAHAN UMUM	147.300.000	147.300.000	0
40	**Kecamatan Karanggede**	**3.062.975.000**	**3.017.756.000**	**-45.219.000**
	PROGRAM KOORDINASI KETENTRAMAN DAN KETERTIBAN UMUM	103.500.000	103.500.000	0
	PROGRAM PEMBERDAYAAN MASYARAKAT DESA DAN KELURAHAN	75.000.000	75.000.000	0
	PROGRAM PENUNJANG URUSAN PEMERINTAHAN DAERAH KABUPATEN/KOTA	2.330.775.000	2.335.556.000	4.781.000
	PROGRAM PENYELENGGARAAN PEMERINTAHAN DAN PELAYANAN PUBLIK	381.200.000	331.200.000	-50.000.000
	PROGRAM PENYELENGGARAAN URUSAN PEMERINTAHAN UMUM	172.500.000	172.500.000	0
41	**Kecamatan Kemusu**	**3.273.106.000**	**3.076.353.000**	**-196.753.000**
	PROGRAM KOORDINASI KETENTRAMAN DAN KETERTIBAN UMUM	103.500.000	103.500.000	0
	PROGRAM PEMBERDAYAAN MASYARAKAT DESA DAN KELURAHAN	282.000.000	282.000.000	0
	PROGRAM PENUNJANG URUSAN PEMERINTAHAN DAERAH KABUPATEN/KOTA	2.499.506.000	2.402.753.000	-96.753.000
	PROGRAM PENYELENGGARAAN PEMERINTAHAN DAN PELAYANAN PUBLIK	203.500.000	103.500.000	-100.000.000
	PROGRAM PENYELENGGARAAN URUSAN PEMERINTAHAN UMUM	184.600.000	184.600.000	0

Balai Sertifikasi Elektronik
Dokumen ini telah ditandatangani secara digital menggunakan sertifikat elektronik yang diterbitkan oleh Balai Sertifikasi Elektronik (BSrE), BSSN.

NO	KODE URUSAN/PERANGKAT DAERAH/PROGRAM	APBD 2025	RKPD PERUBAHAN 2025	BERTAMBAH/ BERKURANG
42	**Kecamatan Juwangi**	**3.693.095.000**	**3.745.989.000**	**52.894.000**
	PROGRAM KOORDINASI KETENTRAMAN DAN KETERTIBAN UMUM	41.400.000	41.400.000	0
	PROGRAM PEMBERDAYAAN MASYARAKAT DESA DAN KELURAHAN	281.653.800	271.169.800	-10.484.000
	PROGRAM PENUNJANG URUSAN PEMERINTAHAN DAERAH KABUPATEN/KOTA	2.743.230.000	2.896.124.000	152.894.000
	PROGRAM PENYELENGGARAAN PEMERINTAHAN DAN PELAYANAN PUBLIK	462.100.000	362.100.000	-100.000.000
	PROGRAM PENYELENGGARAAN URUSAN PEMERINTAHAN UMUM	164.711.200	175.195.200	10.484.000
43	**Kecamatan Ampel**	**3.238.820.000**	**2.964.800.000**	**-274.020.000**
	PROGRAM KOORDINASI KETENTRAMAN DAN KETERTIBAN UMUM	136.050.000	136.050.000	94.650.000
	PROGRAM PEMBERDAYAAN MASYARAKAT DESA DAN KELURAHAN	336.250.000	336.250.000	54.596.200
	PROGRAM PENUNJANG URUSAN PEMERINTAHAN DAERAH KABUPATEN/KOTA	2.341.020.000	2.148.200.000	-595.030.000
	PROGRAM PENYELENGGARAAN PEMERINTAHAN DAN PELAYANAN PUBLIK	205.200.000	125.200.000	-336.900.000
	PROGRAM PENYELENGGARAAN URUSAN PEMERINTAHAN UMUM	220.300.000	219.100.000	54.388.800
44	**Kecamatan Cepogo**	**3.635.331.000**	**3.441.669.000**	**-193.662.000**
	PROGRAM KOORDINASI KETENTRAMAN DAN KETERTIBAN UMUM	155.250.000	155.250.000	0
	PROGRAM PEMBERDAYAAN MASYARAKAT DESA DAN KELURAHAN	375.150.000	375.150.000	0
	PROGRAM PENUNJANG URUSAN PEMERINTAHAN DAERAH KABUPATEN/KOTA	2.697.581.000	2.604.919.000	-92.662.000
	PROGRAM PENYELENGGARAAN PEMERINTAHAN DAN PELAYANAN PUBLIK	213.850.000	113.850.000	-100.000.000
	PROGRAM PENYELENGGARAAN URUSAN PEMERINTAHAN UMUM	193.500.000	192.500.000	-1.000.000
45	**Kecamatan Selo**	**3.179.525.000**	**3.292.864.000**	**113.339.000**
	PROGRAM KOORDINASI KETENTRAMAN DAN KETERTIBAN UMUM	93.150.000	93.150.000	0
	PROGRAM PEMBERDAYAAN MASYARAKAT DESA DAN KELURAHAN	230.250.000	230.250.000	0
	PROGRAM PEMBINAAN DAN PENGAWASAN PEMERINTAHAN DESA		0	0
	PROGRAM PENUNJANG URUSAN PEMERINTAHAN DAERAH KABUPATEN/KOTA	2.592.775.000	2.741.114.000	148.339.000
	PROGRAM PENYELENGGARAAN PEMERINTAHAN DAN PELAYANAN PUBLIK	128.150.000	93.150.000	-35.000.000
	PROGRAM PENYELENGGARAAN URUSAN PEMERINTAHAN UMUM	135.200.000	135.200.000	0
46	**Kecamatan Gladagsari**	**3.344.696.000**	**3.012.116.000**	**-332.580.000**
	PROGRAM KOORDINASI KETENTRAMAN DAN KETERTIBAN UMUM	186.300.000	186.300.000	0
	PROGRAM PEMBERDAYAAN MASYARAKAT DESA DAN KELURAHAN	416.900.000	416.900.000	0
	PROGRAM PENUNJANG URUSAN PEMERINTAHAN DAERAH KABUPATEN/KOTA	2.303.071.000	2.070.491.000	-232.580.000
	PROGRAM PENYELENGGARAAN PEMERINTAHAN DAN PELAYANAN PUBLIK	244.900.000	144.900.000	-100.000.000
	PROGRAM PENYELENGGARAAN URUSAN PEMERINTAHAN UMUM	193.525.000	193.525.000	0
47	**Kecamatan Tamansari**	**2.683.135.000**	**2.560.573.000**	**-122.562.000**
	PROGRAM KOORDINASI KETENTRAMAN DAN KETERTIBAN UMUM	62.100.000	62.100.000	0
	PROGRAM PEMBERDAYAAN MASYARAKAT DESA DAN KELURAHAN	178.500.000	178.500.000	0
	PROGRAM PENUNJANG URUSAN PEMERINTAHAN DAERAH KABUPATEN/KOTA	2.199.035.000	2.081.623.000	-117.412.000
	PROGRAM PENYELENGGARAAN PEMERINTAHAN DAN PELAYANAN PUBLIK	121.400.000	121.400.000	0
	PROGRAM PENYELENGGARAAN URUSAN PEMERINTAHAN UMUM	122.100.000	116.950.000	-5.150.000
48	**Kecamatan Wonosamodro**	**3.234.602.000**	**2.922.666.000**	**-311.936.000**
	PROGRAM KOORDINASI KETENTRAMAN DAN KETERTIBAN UMUM	82.800.000	82.800.000	0
	PROGRAM PEMBERDAYAAN MASYARAKAT DESA DAN KELURAHAN	282.000.000	282.000.000	0

Balai Sertifikasi Elektronik
Dokumen ini telah ditandatangani secara digital menggunakan sertifikat elektronik yang diterbitkan oleh Balai Sertifikasi Elektronik (BSrE), BSSN.

NO	KODE URUSAN/PERANGKAT DAERAH/PROGRAM	APBD 2025	RKPD PERUBAHAN 2025	BERTAMBAH/ BERKURANG
	PROGRAM PENUNJANG URUSAN PEMERINTAHAN DAERAH KABUPATEN/KOTA	2.468.752.000	2.255.616.000	-213.136.000
	PROGRAM PENYELENGGARAAN PEMERINTAHAN DAN PELAYANAN PUBLIK	224.200.000	124.200.000	-100.000.000
	PROGRAM PENYELENGGARAAN URUSAN PEMERINTAHAN UMUM	176.850.000	178.050.000	1.200.000
49	**Kecamatan Mojosongo**	**6.644.480.000**	**5.476.429.000**	**-1.168.051.000**
	PROGRAM PEMBERDAYAAN MASYARAKAT DESA DAN KELURAHAN	1.275.100.000	1.219.100.000	-56.000.000
	PROGRAM PENUNJANG URUSAN PEMERINTAHAN DAERAH KABUPATEN/KOTA	4.286.261.000	3.279.710.000	-1.006.551.000
	PROGRAM PENYELENGGARAAN PEMERINTAHAN DAN PELAYANAN PUBLIK	800.200.000	715.200.000	-85.000.000
	PROGRAM PENYELENGGARAAN URUSAN PEMERINTAHAN UMUM	282.919.000	262.419.000	-20.500.000
50	**Badan Kesatuan Bangsa dan Politik**	**7.715.585.000**	**7.268.285.000**	**-447.300.000**
	PROGRAM PEMBERDAYAAN DAN PENGAWASAN ORGANISASI KEMASYARAKATAN	1.751.600.000	1.751.600.000	0
	PROGRAM PEMBINAAN DAN PENGEMBANGAN KETAHANAN EKONOMI, SOSIAL, DAN BUDAYA	357.000.000	357.000.000	0
	PROGRAM PENGUATAN IDEOLOGI PANCASILA DAN KARAKTER KEBANGSAAN	705.670.000	634.670.000	277.670.000
	PROGRAM PENINGKATAN KEWASPADAAN NASIONAL DAN PENINGKATAN KUALITAS DAN FASILITASI PENANGANAN KONFLIK SOSIAL	99.800.000	99.800.000	0
	PROGRAM PENINGKATAN PERAN PARTAI POLITIK DAN LEMBAGA PENDIDIKAN MELALUI PENDIDIKAN POLITIK DAN PENGEMBANGAN ETIKA SERTA BUDAYA POLITIK	1.186.695.000	1.186.695.000	0
	PROGRAM PENUNJANG URUSAN PEMERINTAHAN DAERAH KABUPATEN/KOTA	3.614.820.000	3.238.520.000	-376.300.000
	Grand Total	**2.529.558.197.000**	**2.594.036.211.000**	**64.478.014.000**

Sumber : Bapperida Kabupaten Boyolali, data diolah 2025

Balai Sertifikasi Elektronik
Dokumen ini telah ditandatangani secara digital menggunakan sertifikat elektronik yang diterbitkan oleh Balai Sertifikasi Elektronik (BSrE), BSSN.

BAB VI
PENUTUP

Penyusunan Perubahan RKPD Tahun 2025 Kabupaten Boyolali merupakan bagian dari upaya menjaga konsistensi antara perencanaan dan penganggaran. Perubahan RKPD Tahun 2025 berada pada masa transisi dari RPJMD Kabupaten Boyolali Tahun 2021-2026 dengan RPJMD Kabupaten Boyolali Tahun 2025-2029 Sehingga perubahan RKPD kabupaten Boyolali tahun 2025 ini telah disesuaikan dengan visi misi Bupati dan Wakil Bupati Periode tahun 2025-2029, dan di harapkan dapat menjadi panduan serta dapat bermanfaat bagi seluruh pemangku kepentingan pembangunan di Kabupaten Boyolali. Perubahan RKPD Kabupaten Boyolali Tahun 2025 akan membantu dalam mendorong tercapainya tujuan pembangunan Boyolali sebagaimana tertuang dalam Draft RPJMD Kabupaten Boyolali Tahun 2025-2029.

Perubahan RKPD Kabupaten Boyolali Tahun 2025 didasarkan pada hasil evaluasi Triwulan I pelaksanaan RKPD Tahun 2025, hasil evaluasi Triwulan I tahun pertama RPJMD Kabupaten Boyolali Tahun 2021-2026 dan perubahan dinamika dalam pelaksanaannya diantaranya pemanfaatan sebagian saldo lebih tahun anggaran sebelumnya yang berdampak pada kerangka pendanaan pembangunan.

Diperlukan konsistensi dan komitmen seluruh Perangkat Daerah dalam implementasi dokumen Perubahan RKPD tahun 2025, serta dukungan dari seluruh pemangku kepentingan sehingga tercapai sinkronisasi dan sinergitas guna pencapaian tujuan dan sasaran pembangunan daerah secara efisien dan efektif. Dokumen Perubahan RKPD Tahun 2025 ini menjadi pedoman dalam penyusunan Kebijakan Umum Perubahan APBD (Perubahan KUA) serta Perubahan Prioritas dan Plafon Anggaran Sementara (Perubahan PPAS) APBD Kabupaten Boyolali Tahun 2025, untuk selanjutnya menjadi dasar dalam penyempurnaan kebijakan maupun rencana pelaksanaan program pembangunan sekaligus untuk menjamin keterkaitan dan konsistensi antara perencanaan, penganggaran sebagai landasan penyusunan Rancangan Perubahan Anggaran Pendapatan dan Belanja Daerah (RAPBD) Kabupaten Boyolali Tahun 2025.

Keberhasilan pembangunan daerah selain ditentukan oleh kualitas produk perencanaan, juga sangat ditentukan oleh sikap, mental, itikad baik, tekad dan semangat, kejujuran, disiplin dan integritas yang tinggi dari para pelaku pembangunan (*stakeholders*) dalam mengimplementasikan rencana. Dengan demikian pelaksanaan pembangunan diharapkan mampu menjawab dan mengurangi permasalahan yang ada, dan memanfaatkan serta mengelola potensi sumber daya yang dimiliki, yang semuanya akan bermuara pada peningkatan kesejahteraan masyarakat.

Balai Sertifikasi Elektronik
Dokumen ini telah ditandatangani secara digital menggunakan sertifikat elektronik yang diterbitkan oleh Balai Sertifikasi Elektronik (BSrE), BSSN.

PERUBAHAN RENCANA KERJA PEMERINTAH DAERAH (RKPD) KAB. BOYOLALI
TAHUN 2025

NO	KODE	URUSAN / BIDANG URUSAN / PROGRAM / KEGIATAN / SUB KEGIATAN	INDIKATOR PROGRAM / KEGIATAN / SUB KEGIATAN	TARGET AKHIR PERIODE RENSTRA OPD	REALISASI CAPAIAN RENJA OPD TAHUN 2023	PRAKIRAAN CAPAIAN TARGET RENJA OPD TAHUN 2024	CAPAIAN KINERJA DAN KERANGKA PENDANAAN										KELOMPOK SASARAN	PRAKIRAAN MAJU RENCANA TAHUN 2026		PERANGKAT DAERAH PENANGGUNG JAWAB
							TARGET 2025		PAGU INDIKATIF (Rp)			Bertambah/Berkurang (10-12)	LOKASI	SUMBER DANA	PRIORITAS			TARGET	PAGU INDIKATIF (Rp)	
							SEBELUM	SESUDAH	RKPD 2025	APBD 2025	RKPD PERUBAHAN 2025				NASIONAL	DAERAH				
1	2	3	4	5	6	7	8	9	10	11	12	13	14	15	16	17	18	19	20	21
		DINAS PENDIDIKAN DAN KEBUDAYAAN							**612.369.357.000,00**	**642.082.828.000,00**	**686.296.430.000,00**	**73.927.073.000,00**							**613.695.046.000,00**	
	1	**URUSAN PEMERINTAHAN WAJIB YANG BERKAITAN DENGAN PELAYANAN DASAR**							**607.407.357.000,00**	**637.182.473.000,00**	**683.679.075.000,00**	**76.271.718.000,00**							**608.733.046.000,00**	
	1,01	**URUSAN PEMERINTAHAN BIDANG PENDIDIKAN**							**607.407.357.000,00**	**637.182.473.000,00**	**683.679.075.000,00**	**76.271.718.000,00**							**608.733.046.000,00**	
1,	**1.01.01**	**PROGRAM PENUNJANG URUSAN PEMERINTAHAN DAERAH KABUPATEN/KOTA**	**-**				**-**	**-**	**521.061.277.000,00**	**567.802.863.500,00**	**612.624.265.500,00**	**253.725.000,00**							**521.315.002.000,00**	
	1.01.01.2.01	Perencanaan, Penganggaran, dan Evaluasi Kinerja Perangkat Daerah	-				-	-	0,00	20.000.000,00	0,00	0,00			-	Pendidikan yang semakin berkualitas, inklusif, dan merata Pendidikan yang semakin berkualitas, inklusif, dan merata	-		0,00	DINAS PENDIDIKAN DAN KEBUDAYAAN
	1.01.01.2.01.0001	Penyusunan Dokumen Perencanaan Perangkat Daerah																		
			Jumlah Dokumen Perencanaan Perangkat Daerah				-	1 Dokumen	0,00	20.000.000,00	0,00	0,00	Kab. Boyolali, Semua Kecamatan, Semua Kel/Desa	DAU YANG DITENTUKAN P ENGGUNAANN YA BIDANG PENDIDIKAN	-	Pendidikan yang semakin berkualitas, inklusif, dan merata Pendidikan yang semakin berkualitas, inklusif, dan merata			0,00	DINAS PENDIDIKAN DAN KEBUDAYAAN
	1.01.01.2.02	Administrasi Keuangan Perangkat Daerah	-				-	-	519.208.480.000,00	566.158.388.000,00	611.173.015.000,00	91.964.535.000,00			-	Pendidikan yang semakin berkualitas, inklusif, dan merata Pendidikan yang semakin berkualitas, inklusif, dan merata	-		518.884.744.000,00	DINAS PENDIDIKAN DAN KEBUDAYAAN
	1.01.01.2.02.0001	Penyediaan Gaji dan Tunjangan ASN																		
			Jumlah Orang yang Menerima Gaji dan Tunjangan ASN				6000 Orang /bulan	6000 Orang /bulan	511.459.480.000,00	558.409.388.000,00	603.424.015.000,00	91.964.535.000,00	Kab. Boyolali, Semua Kecamatan, Semua Kel/Desa	DANA ALOKASI UMUM (DAU) DAU TAMBAHAN DUKUNGAN PENDANAAN ATAS KEBIJAKAN PENGGAJIAN PEGAWAI PEMERINTAH DENGAN PERJANJIAN KERJA DAU YANG DITENTUKAN P ENGGUNAANN YA BIDANG PENDIDIKAN DAK NON FISIK-TPG PNSD DAK NON FISIK-TAMSIL GURU PNSD	-	Pendidikan yang semakin berkualitas, inklusif, dan merata Pendidikan yang semakin berkualitas, inklusif, dan merata			511.459.480.000,00	DINAS PENDIDIKAN DAN KEBUDAYAAN
	1.01.01.2.02.0002	Penyediaan Administrasi Pelaksanaan Tugas ASN																		
			Jumlah Dokumen Hasil Penyediaan Administrasi Pelaksanaan Tugas ASN				37 Dokumen	37 Dokumen	7.749.000.000,00	7.749.000.000,00	7.749.000.000,00	0,00	Kab. Boyolali, Semua Kecamatan, Semua Kel/Desa	DANA ALOKASI UMUM (DAU)	-	Pendidikan yang semakin berkualitas, inklusif, dan merata Pendidikan yang semakin berkualitas, inklusif, dan merata			7.425.264.000,00	DINAS PENDIDIKAN DAN KEBUDAYAAN
	1.01.01.2.05	Administrasi Kepegawaian Perangkat Daerah	-				-	-	875.797.000,00	200.000.000,00	200.000.000,00	-675.797.000,00			-	Pendidikan yang semakin berkualitas, inklusif, dan merata Pendidikan yang semakin berkualitas, inklusif, dan merata	-		1.500.000.000,00	DINAS PENDIDIKAN DAN KEBUDAYAAN
	1.01.01.2.05.0010	Sosialisasi Peraturan Perundang-Undangan																		
			Jumlah Orang yang Mengikuti Sosialisasi Peraturan Perundang-Undangan				5000 Orang	5000 Orang	875.797.000,00	200.000.000,00	200.000.000,00	-675.797.000,00	Kab. Boyolali, Semua Kecamatan, Semua Kel/Desa	DBH CUKAI HASIL TEMBAKAU (CHT)	-	Pendidikan yang semakin berkualitas, inklusif, dan merata Pendidikan yang semakin berkualitas, inklusif, dan merata			1.500.000.000,00	DINAS PENDIDIKAN DAN KEBUDAYAAN
	1.01.01.2.06	Administrasi Umum Perangkat Daerah	-				-	-	572.500.000,00	618.980.500,00	445.755.500,00	-126.744.500,00			-	Pendidikan yang semakin berkualitas, inklusif, dan merata Pendidikan yang semakin berkualitas, inklusif, dan merata	-		539.190.000,00	DINAS PENDIDIKAN DAN KEBUDAYAAN
	1.01.01.2.06.0001	Penyediaan Komponen Instalasi																		
			Jumlah Paket Komponen Instalasi Listrik/Penerangan Bangunan Kantor yang Disediakan				1 Paket	1 Paket	13.000.000,00	13.000.000,00	13.000.000,00	0,00	Kab. Boyolali, Semua Kecamatan, Semua Kel/Desa	DANA ALOKASI UMUM (DAU)	-	Pendidikan yang semakin berkualitas, inklusif, dan merata Pendidikan yang semakin berkualitas, inklusif, dan merata			13.000.000,00	DINAS PENDIDIKAN DAN KEBUDAYAAN
	1.01.01.2.06.0002	Penyediaan Peralatan dan Perlengkapan Kantor																		
			Jumlah Paket Peralatan dan Perlengkapan Kantor yang Disediakan				1 Paket	1 Paket	50.000.000,00	94.001.509,00	22.765.509,00	-27.234.491,00	Kab. Boyolali, Semua Kecamatan, Semua Kel/Desa	DANA ALOKASI UMUM (DAU)	-	Pendidikan yang semakin berkualitas, inklusif, dan merata Pendidikan yang semakin berkualitas, inklusif, dan merata			0,00	DINAS PENDIDIKAN DAN KEBUDAYAAN
	1.01.01.2.06.0003	Penyediaan Peralatan Rumah Tangga																		
			Jumlah Paket Peralatan Rumah Tangga yang Disediakan				1 Paket	1 Paket	30.000.000,00	30.000.000,00	15.000.000,00	-15.000.000,00	Kab. Boyolali, Semua Kecamatan, Semua Kel/Desa	DANA ALOKASI UMUM (DAU)	-	Pendidikan yang semakin berkualitas, inklusif, dan merata Pendidikan yang semakin berkualitas, inklusif, dan merata			30.000.000,00	DINAS PENDIDIKAN DAN KEBUDAYAAN

Balai Sertifikasi Elektronik
Dokumen ini telah ditandatangani secara digital menggunakan sertifikat elektronik yang diterbitkan oleh Balai Sertifikasi Elektronik (BSrE), BSSN.

NO	KODE	URUSAN / BIDANG URUSAN / PROGRAM / KEGIATAN / SUB KEGIATAN	INDIKATOR PROGRAM / KEGIATAN / SUB KEGIATAN	TARGET AKHIR PERIODE RENSTRA OPD	REALISASI CAPAIAN RENJA OPD TAHUN 2023	PRAKIRAAN CAPAIAN TARGET RENJA OPD TAHUN 2024	CAPAIAN KINERJA DAN KERANGKA PENDANAAN										KELOMPOK SASARAN	PRAKIRAAN MAJU RENCANA TAHUN 2026		PERANGKAT DAERAH PENANGGUNG JAWAB
							TARGET 2025		PAGU INDIKATIF (Rp)			Bertambah/Berkurang (10-12)	LOKASI	SUMBER DANA	PRIORITAS			TARGET	PAGU INDIKATIF (Rp)	
							SEBELUM	SESUDAH	RKPD 2025	APBD 2025	RKPD PERUBAHAN 2025				NASIONAL	DAERAH				
1	2	3	4	5	6	7	8	9	10	11	12	13	14	15	16	17	18	19	20	21
	1.01.01.2.06.0004	Penyediaan Bahan Logistik Kantor																		
			Jumlah Paket Bahan Logistik Kantor yang Disediakan				1 Paket	1 Paket	150.000.000,00	150.000.000,00	150.000.000,00	0,00	Kab. Boyolali, Semua Kecamatan, Semua Kel/Desa	DANA ALOKASI UMUM (DAU)	-	Pendidikan yang semakin berkualitas, inklusif, dan merata Pendidikan yang semakin berkualitas, inklusif, dan merata			165.000.000,00	DINAS PENDIDIKAN DAN KEBUDAYAAN
	1.01.01.2.06.0005	Penyediaan Barang Cetakan dan Penggandaan																		
			Jumlah Paket Barang Cetakan dan Penggandaan yang Disediakan				1 Paket	1 Paket	50.000.000,00	50.000.000,00	25.000.000,00	-25.000.000,00	Kab. Boyolali, Semua Kecamatan, Semua Kel/Desa	DANA ALOKASI UMUM (DAU)	-	Pendidikan yang semakin berkualitas, inklusif, dan merata Pendidikan yang semakin berkualitas, inklusif, dan merata			50.000.000,00	DINAS PENDIDIKAN DAN KEBUDAYAAN
	1.01.01.2.06.0007	Penyediaan Bahan/Material																		
			Jumlah Paket Bahan/Material yang Disediakan				1 Paket	1 Paket	39.500.000,00	39.500.000,00	7.511.000,00	-31.989.000,00	Kab. Boyolali, Semua Kecamatan, Semua Kel/Desa	DANA ALOKASI UMUM (DAU)	-	Pendidikan yang semakin berkualitas, inklusif, dan merata Pendidikan yang semakin berkualitas, inklusif, dan merata			39.500.000,00	DINAS PENDIDIKAN DAN KEBUDAYAAN
	1.01.01.2.06.0008	Fasilitasi Kunjungan Tamu																		
			Jumlah Laporan Fasilitasi Kunjungan Tamu				12 Laporan	12 Laporan	120.000.000,00	120.000.000,00	120.000.000,00	0,00	Kab. Boyolali, Semua Kecamatan, Semua Kel/Desa	DANA ALOKASI UMUM (DAU)	-	Pendidikan yang semakin berkualitas, inklusif, dan merata Pendidikan yang semakin berkualitas, inklusif, dan merata			121.690.000,00	DINAS PENDIDIKAN DAN KEBUDAYAAN
	1.01.01.2.06.0009	Penyelenggaraan Rapat Koordinasi dan Konsultasi SKPD																		
			Jumlah Laporan Penyelenggaraan Rapat Koordinasi dan Konsultasi SKPD				5 Laporan	5 Laporan	120.000.000,00	122.478.991,00	92.478.991,00	-27.521.009,00	Kab. Boyolali, Semua Kecamatan, Semua Kel/Desa	DANA ALOKASI UMUM (DAU)	-	Pendidikan yang semakin berkualitas, inklusif, dan merata Pendidikan yang semakin berkualitas, inklusif, dan merata			120.000.000,00	DINAS PENDIDIKAN DAN KEBUDAYAAN
	1.01.01.2.07	Pengadaan Barang Milik Daerah Penunjang Urusan Pemerintah Daerah	-				-	-	100.000.000,00	500.000.000,00	500.000.000,00	400.000.000,00			-	Pendidikan yang semakin berkualitas, inklusif, dan merata Pendidikan yang semakin berkualitas, inklusif, dan merata	-		100.000.000,00	DINAS PENDIDIKAN DAN KEBUDAYAAN
	1.01.01.2.07.0009	Pengadaan Gedung Kantor atau Bangunan Lainnya																		
			Jumlah Unit Gedung Kantor atau Bangunan Lainnya yang Disediakan				1 Unit	1 Unit	100.000.000,00	500.000.000,00	500.000.000,00	400.000.000,00	Kab. Boyolali, Semua Kecamatan, Semua Kel/Desa	DANA ALOKASI UMUM (DAU)	-	Pendidikan yang semakin berkualitas, inklusif, dan merata Pendidikan yang semakin berkualitas, inklusif, dan merata			100.000.000,00	DINAS PENDIDIKAN DAN KEBUDAYAAN
	1.01.01.2.08	Penyediaan Jasa Penunjang Urusan Pemerintahan Daerah	-				-	-	191.500.000,00	191.500.000,00	191.500.000,00	0,00			-	Pendidikan yang semakin berkualitas, inklusif, dan merata Pendidikan yang semakin berkualitas, inklusif, dan merata	-		192.964.000,00	DINAS PENDIDIKAN DAN KEBUDAYAAN
	1.01.01.2.08.0001	Penyediaan Jasa Surat Menyurat																		
			Jumlah Laporan Penyediaan Jasa Surat Menyurat				1 Laporan	1 Laporan	5.000.000,00	5.000.000,00	5.000.000,00	0,00	Kab. Boyolali, Semua Kecamatan, Semua Kel/Desa	DANA ALOKASI UMUM (DAU)	-	Pendidikan yang semakin berkualitas, inklusif, dan merata Pendidikan yang semakin berkualitas, inklusif, dan merata			5.010.000,00	DINAS PENDIDIKAN DAN KEBUDAYAAN
	1.01.01.2.08.0002	Penyediaan Jasa Komunikasi, Sumber Daya Air dan Listrik																		
			Jumlah Laporan Penyediaan Jasa Komunikasi, Sumber Daya Air dan Listrik yang Disediakan				0 Laporan	0 Laporan	185.000.000,00	185.000.000,00	185.000.000,00	0,00	Kab. Boyolali, Semua Kecamatan, Semua Kel/Desa	DANA ALOKASI UMUM (DAU)	-	Pendidikan yang semakin berkualitas, inklusif, dan merata Pendidikan yang semakin berkualitas, inklusif, dan merata			186.876.000,00	DINAS PENDIDIKAN DAN KEBUDAYAAN
	1.01.01.2.08.0004	Penyediaan Jasa Pelayanan Umum Kantor																		
			Jumlah Laporan Penyediaan Jasa Pelayanan Umum Kantor yang Disediakan				1 Laporan	1 Laporan	1.500.000,00	1.500.000,00	1.500.000,00	0,00	Kab. Boyolali, Semua Kecamatan, Semua Kel/Desa	PAJAK DAERAH	-	Pendidikan yang semakin berkualitas, inklusif, dan merata Pendidikan yang semakin berkualitas, inklusif, dan merata			1.078.000,00	DINAS PENDIDIKAN DAN KEBUDAYAAN
	1.01.01.2.09	Pemeliharaan Barang Milik Daerah Penunjang Urusan Pemerintahan Daerah	-				-	-	113.000.000,00	113.995.000,00	113.995.000,00	995.000,00			-	Pendidikan yang semakin berkualitas, inklusif, dan merata Pendidikan yang semakin berkualitas, inklusif, dan merata	-		98.104.000,00	DINAS PENDIDIKAN DAN KEBUDAYAAN
	1.01.01.2.09.0002	Penyediaan Jasa Pemeliharaan, Biaya Pemeliharaan, Pajak dan Perizinan Kendaraan Dinas Operasional atau Lapangan																		
			Jumlah Kendaraan Dinas Operasional atau Lapangan yang Dipelihara dan dibayarkan Pajak dan Perizinannya				50 Unit	50 Unit	78.000.000,00	78.000.000,00	78.000.000,00	0,00	Kab. Boyolali, Semua Kecamatan, Semua Kel/Desa	DANA ALOKASI UMUM (DAU)	-	Pendidikan yang semakin berkualitas, inklusif, dan merata Pendidikan yang semakin berkualitas, inklusif, dan merata			78.104.000,00	DINAS PENDIDIKAN DAN KEBUDAYAAN
	1.01.01.2.09.0006	Pemeliharaan Peralatan dan Mesin Lainnya																		
			Jumlah Peralatan dan Mesin Lainnya yang Dipelihara				30 Unit	30 Unit	35.000.000,00	35.995.000,00	35.995.000,00	995.000,00	Kab. Boyolali, Semua Kecamatan, Semua Kel/Desa	DANA ALOKASI UMUM (DAU)	-	Pendidikan yang semakin berkualitas, inklusif, dan merata Pendidikan yang semakin berkualitas, inklusif, dan merata			20.000.000,00	DINAS PENDIDIKAN DAN KEBUDAYAAN

Balai Sertifikasi Elektronik

Dokumen ini telah ditandatangani secara digital menggunakan sertifikat elektronik yang diterbitkan oleh Balai Sertifikasi Elektronik (BSrE), BSSN.

NO	KODE	URUSAN / BIDANG URUSAN / PROGRAM / KEGIATAN / SUB KEGIATAN	INDIKATOR PROGRAM / KEGIATAN / SUB KEGIATAN	TARGET AKHIR PERIODE RENSTRA OPD	REALISASI CAPAIAN RENJA OPD TAHUN 2023	PRAKIRAAN CAPAIAN TARGET RENJA OPD TAHUN 2024	CAPAIAN KINERJA DAN KERANGKA PENDANAAN										KELOMPOK SASARAN	PRAKIRAAN MAJU RENCANA TAHUN 2026		PERANGKAT DAERAH PENANGGUNG JAWAB
							TARGET 2025		PAGU INDIKATIF (Rp)			Bertambah/Berkurang (10-12)	LOKASI	SUMBER DANA	PRIORITAS			TARGET	PAGU INDIKATIF (Rp)	
							SEBELUM	SESUDAH	RKPD 2025	APBD 2025	RKPD PERUBAHAN 2025				NASIONAL	DAERAH				
1	2	3	4	5	6	7	8	9	10	11	12	13	14	15	16	17	18	19	20	21
2,	**1.01.02**	**PROGRAM PENGELOLAAN PENDIDIKAN**	**Persentase warga negara usia 7-15 tahun yang berpartisipasi dalam pendidikan dasar (SPM) APK PAUD Persentase kepala rumah tangga yang mendapat fasilitas kejar paket A (program kemiskinan) APM SMP APM SMP APM SD Persentase sekolah SD dan SMP yang terakreditasi**				**100,00 100,00 100 79,70 79,70 91,94 99,85 persen persen persen persen persen persen persen persen**	**100,00 100,00 100 79,70 79,70 91,94 99,85 persen persen persen persen persen persen persen persen**	**77.427.342.000,00**	**60.461.699.500,00**	**57.827.899.500,00**	**1.371.964.000,00**							**78.799.306.000,00**	
	1.01.02.2.01	Pengelolaan Pendidikan Sekolah Dasar	*Jumlah SD Negeri Terakreditasi (Indikator LPPD (permen 18 tahun 2020) Terakreditasinya SD negeri (Indikator LPPD (permen 18 tahun 2020)*				545 sekolah 546,00 % 546,00 Sekolah	545 sekolah 546,00 % 546,00 Sekolah	25.881.839.000,00	20.287.989.000,00	19.390.503.000,00	-6.491.336.000,00			-	Pendidikan yang semakin berkualitas, inklusif, dan merata Pendidikan yang semakin berkualitas, inklusif, dan merata	-		25.496.459.000,00	DINAS PENDIDIKAN DAN KEBUDAYAAN
	1.01.02.2.01.0001	Pembangunan Unit Sekolah Baru (USB)																		
			Jumlah Sekolah Baru yang Telah Dibangun				1 Unit	1 Unit	1.500.000.000,00	0,00	0,00	-1.500.000.000,00	Kab. Boyolali, Semua Kecamatan, Semua Kel/Desa	DAU YANG DITENTUKAN P ENGGUNAANN YA BIDANG PENDIDIKAN	-	Pendidikan yang semakin berkualitas, inklusif, dan merata Pendidikan yang semakin berkualitas, inklusif, dan merata			1.500.000.000,00	DINAS PENDIDIKAN DAN KEBUDAYAAN
	1.01.02.2.01.0004	Pembangunan Ruang Unit Kesehatan Sekolah																		
			Jumlah Ruang Unit Kesehatan Sekolah yang Telah Dibangun				4 Ruang	4 Ruang	319.500.000,00	0,00	0,00	-319.500.000,00	Kab. Boyolali, Semua Kecamatan, Semua Kel/Desa	DAU YANG DITENTUKAN P ENGGUNAANN YA BIDANG PENDIDIKAN	-	Pendidikan yang semakin berkualitas, inklusif, dan merata Pendidikan yang semakin berkualitas, inklusif, dan merata			0,00	DINAS PENDIDIKAN DAN KEBUDAYAAN
	1.01.02.2.01.0005	Pembangunan Perpustakaan Sekolah																		
			Jumlah Perpustakaan Sekolah yang Telah Dibangun				5 Ruang	5 Ruang	705.525.000,00	0,00	0,00	-705.525.000,00	Kab. Boyolali, Semua Kecamatan, Semua Kel/Desa	DAU YANG DITENTUKAN P ENGGUNAANN YA BIDANG PENDIDIKAN	-	Pendidikan yang semakin berkualitas, inklusif, dan merata Pendidikan yang semakin berkualitas, inklusif, dan merata			705.525.000,00	DINAS PENDIDIKAN DAN KEBUDAYAAN
	1.01.02.2.01.0006	Pembangunan Sarana, Prasarana dan Utilitas Sekolah																		
			Jumlah Sarana, Prasarana dan Utilitas Sekolah yang Telah Dibangun				10 Unit	10 Unit	1.170.000.000,00	0,00	0,00	-1.170.000.000,00	Kab. Boyolali, Semua Kecamatan, Semua Kel/Desa	DAU YANG DITENTUKAN P ENGGUNAANN YA BIDANG PENDIDIKAN	-	Pendidikan yang semakin berkualitas, inklusif, dan merata Pendidikan yang semakin berkualitas, inklusif, dan merata			0,00	DINAS PENDIDIKAN DAN KEBUDAYAAN
	1.01.02.2.01.0014	Pengadaan Mebel Sekolah																		
			Jumlah Mebel sekolah yang Tersedia				1 Paket	1 Paket	100.000.000,00	100.000.000,00	100.000.000,00	0,00	Kab. Boyolali, Semua Kecamatan, Semua Kel/Desa	DAU YANG DITENTUKAN P ENGGUNAANN YA BIDANG PENDIDIKAN	-	Pendidikan yang semakin berkualitas, inklusif, dan merata Pendidikan yang semakin berkualitas, inklusif, dan merata			600.000.000,00	DINAS PENDIDIKAN DAN KEBUDAYAAN
	1.01.02.2.01.0016	Pengadaan Perlengkapan Sekolah																		
			Jumlah Perlengkapan Sekolah yang Tersedia				50 Paket	50 Paket	400.000.000,00	400.000.000,00	150.000.000,00	-250.000.000,00	Kab. Boyolali, Semua Kecamatan, Semua Kel/Desa	DAU YANG DITENTUKAN P ENGGUNAANN YA BIDANG PENDIDIKAN	-	Pendidikan yang semakin berkualitas, inklusif, dan merata Pendidikan yang semakin berkualitas, inklusif, dan merata			500.000.000,00	DINAS PENDIDIKAN DAN KEBUDAYAAN
	1.01.02.2.01.0025	Pembinaan Minat, Bakat dan Kreativitas Siswa																		
			Jumlah Siswa yang Mengikuti Ajang Kompetisi/Lomba Akademik dan Non Akademik				1500 Peserta Didik	1500 Peserta Didik	434.800.000,00	614.800.000,00	614.800.000,00	180.000.000,00	Kab. Boyolali, Semua Kecamatan, Semua Kel/Desa	DAU YANG DITENTUKAN P ENGGUNAANN YA BIDANG PENDIDIKAN	-	Pendidikan yang semakin berkualitas, inklusif, dan merata Pendidikan yang semakin berkualitas, inklusif, dan merata			434.800.000,00	DINAS PENDIDIKAN DAN KEBUDAYAAN
	1.01.02.2.01.0027	Pengembangan Karir Pendidik dan Tenaga Kependidikan pada Satuan Pendidikan Sekolah Dasar																		
			Jumlah Pendidik dan Tenaga Kependidikan yang Mendapatkan Fasilitasi Kenaikan Pangkat/Golongan, Pemberian Promosi, Peningkatan Kompetensi dan Kualifikasi				3412 Orang	3412 Orang	380.000.000,00	200.000.000,00	105.806.000,00	-274.194.000,00	Kab. Boyolali, Semua Kecamatan, Semua Kel/Desa	DAU YANG DITENTUKAN P ENGGUNAANN YA BIDANG PENDIDIKAN	-	Pendidikan yang semakin berkualitas, inklusif, dan merata Pendidikan yang semakin berkualitas, inklusif, dan merata			480.000.000,00	DINAS PENDIDIKAN DAN KEBUDAYAAN
	1.01.02.2.01.0028	Pembinaan Kelembagaan dan Manajemen Sekolah																		
			Jumlah Sekolah Dasar yang Dilaksanakan Pembinaan Kelembagaan dan manajemen sekolah				50 Satuan Pendidikan	50 Satuan Pendidikan	458.292.000,00	458.292.000,00	125.000.000,00	-333.292.000,00	Kab. Boyolali, Semua Kecamatan, Semua Kel/Desa	INSENTIF FISKAL UNTUK PENGHARGAA N KINERJA TAHUN SEBELUMNYA DAU YANG DITENTUKAN P ENGGUNAANN YA BIDANG PENDIDIKAN	-	Pendidikan yang semakin berkualitas, inklusif, dan merata Pendidikan yang semakin berkualitas, inklusif, dan merata			195.400.000,00	DINAS PENDIDIKAN DAN KEBUDAYAAN
	1.01.02.2.01.0029	Pengelolaan Dana BOS Sekolah Dasar																		
			Jumlah Sekolah Dasar yang Mengelola Dana BOS				583 Satuan Pendidikan	583 Satuan Pendidikan	13.387.100.000,00	13.565.000.000,00	13.565.000.000,00	177.900.000,00	Kab. Boyolali, Semua Kecamatan, Semua Kel/Desa	DAK NON FISIK-DANA BOSP-BOS REGULER DAK NON FISIK-DANA BOSP-BOS KINERJA	-	Pendidikan yang semakin berkualitas, inklusif, dan merata Pendidikan yang semakin berkualitas, inklusif, dan merata			13.387.100.000,00	DINAS PENDIDIKAN DAN KEBUDAYAAN
	1.01.02.2.01.0038	Koordinasi, Perencanaan, Supervisi dan Evaluasi Layanan di Bidang Pendidikan																		
			Jumlah Dokumen Hasil Koordinasi, Perencanaan, Supervisi dan Evaluasi Layanan di Bidang Pendidikan				583 Dokumen	583 Dokumen	695.000.000,00	700.000.000,00	700.000.000,00	5.000.000,00	Kab. Boyolali, Semua Kecamatan, Semua Kel/Desa	DAU YANG DITENTUKAN P ENGGUNAANN YA BIDANG PENDIDIKAN	-	Pendidikan yang semakin berkualitas, inklusif, dan merata Pendidikan yang semakin berkualitas, inklusif, dan merata			975.000.000,00	DINAS PENDIDIKAN DAN KEBUDAYAAN
	1.01.02.2.01.00	Pengadaan Perlengkapan Peserta Didik																		

Dokumen ini telah ditandatangani secara digital menggunakan sertifikat elektronik yang diterbitkan oleh Balai Sertifikasi Elektronik (BSrE), BSSN.

NO	KODE	URUSAN / BIDANG URUSAN / PROGRAM / KEGIATAN / SUB KEGIATAN	INDIKATOR PROGRAM / KEGIATAN / SUB KEGIATAN	TARGET AKHIR PERIODE RENSTRA OPD	REALISASI CAPAIAN RENJA OPD TAHUN 2023	PRAKIRAAN CAPAIAN TARGET RENJA OPD TAHUN 2024	CAPAIAN KINERJA DAN KERANGKA PENDANAAN										KELOMPOK SASARAN	PRAKIRAAN MAJU RENCANA TAHUN 2026		PERANGKAT DAERAH PENANGGUNG JAWAB
							TARGET 2025		PAGU INDIKATIF (Rp)			Bertambah/Berkurang (10-12)	LOKASI	SUMBER DANA	PRIORITAS			TARGET	PAGU INDIKATIF (Rp)	
							SEBELUM	SESUDAH	RKPD 2025	APBD 2025	RKPD PERUBAHAN 2025				NASIONAL	DAERAH				
1	2	3	4	5	6	7	8	9	10	11	12	13	14	15	16	17	18	19	20	21
			Jumlah Perlengkapan Peserta Didik yang Tersedia				1000 Paket	1000 Paket	720.000.000,00	720.000.000,00	500.000.000,00	-220.000.000,00	Kab. Boyolali, Semua Kecamatan, Semua Kel/Desa	DAU YANG DITENTUKAN P ENGGUNAANN YA BIDANG PENDIDIKAN	-	Pendidikan yang semakin berkualitas, inklusif, dan merata Pendidikan yang semakin berkualitas, inklusif, dan merata			720.000.000,00	DINAS PENDIDIKAN DAN KEBUDAYAAN
	1.01.02.2.01.0047	Pembangunan Ruang Kelas Baru																		
			Jumlah Ruang Kelas Baru yang Bertambah				5 Ruang	5 Ruang	300.000.000,00	0,00	0,00	-300.000.000,00	Kab. Boyolali, Semua Kecamatan, Semua Kel/Desa	DAU YANG DITENTUKAN P ENGGUNAANN YA BIDANG PENDIDIKAN	-	Pendidikan yang semakin berkualitas, inklusif, dan merata Pendidikan yang semakin berkualitas, inklusif, dan merata			200.000.000,00	DINAS PENDIDIKAN DAN KEBUDAYAAN
	1.01.02.2.01.0050	Penyelenggaraan Proses Belajar Bagi Peserta Didik																		
			Jumlah Satuan Pendidikan yang Menyelenggarakan Proses Belajar				583 Satuan Pendidikan	583 Satuan Pendidikan	301.000.000,00	301.000.000,00	301.000.000,00	0,00	Kab. Boyolali, Semua Kecamatan, Semua Kel/Desa	DAU YANG DITENTUKAN P ENGGUNAANN YA BIDANG PENDIDIKAN	-	Pendidikan yang semakin berkualitas, inklusif, dan merata Pendidikan yang semakin berkualitas, inklusif, dan merata			301.012.000,00	DINAS PENDIDIKAN DAN KEBUDAYAAN
	1.01.02.2.01.0051	Rehabilitasi Sedang/Berat Ruang Kelas Sekolah																		
			Jumlah Ruang Kelas Sekolah yang Telah Direhabilitasi Sedang/Berat				44 Ruang	44 Ruang	3.510.622.000,00	1.800.000.000,00	1.800.000.000,00	-1.710.622.000,00	Kab. Boyolali, Semua Kecamatan, Semua Kel/Desa	DAU YANG DITENTUKAN P ENGGUNAANN YA BIDANG PENDIDIKAN	-	Pendidikan yang semakin berkualitas, inklusif, dan merata Pendidikan yang semakin berkualitas, inklusif, dan merata			3.997.622.000,00	DINAS PENDIDIKAN DAN KEBUDAYAAN
	1.01.02.2.01.0054	Penyediaan Biaya Personil Peserta Didik Sekolah Dasar																		
			Jumlah Peserta Didik Sekolah Dasar yang Menerima Biaya Personil Peserta Didik				1000 Peserta Didik	1000 Peserta Didik	1.000.000.000,00	1.000.000.000,00	1.000.000.000,00	0,00	Kab. Boyolali, Semua Kecamatan, Semua Kel/Desa	DAU YANG DITENTUKAN P ENGGUNAANN YA BIDANG PENDIDIKAN	-	Pendidikan yang semakin berkualitas, inklusif, dan merata Pendidikan yang semakin berkualitas, inklusif, dan merata			1.000.000.000,00	DINAS PENDIDIKAN DAN KEBUDAYAAN
	1.01.02.2.01.0055	Pengadaan Alat Praktik dan Peraga Peserta Didik																		
			Jumlah Alat Praktik dan Peraga Peserta Didik yang Tersedia				25 Paket	25 Paket	500.000.000,00	428.897.000,00	428.897.000,00	-71.103.000,00	Kab. Boyolali, Semua Kecamatan, Semua Kel/Desa	DAK FISIK-BIDANG P ENDIDIKAN-RE GULER-SD	-	Pendidikan yang semakin berkualitas, inklusif, dan merata Pendidikan yang semakin berkualitas, inklusif, dan merata			500.000.000,00	DINAS PENDIDIKAN DAN KEBUDAYAAN
	1.01.02.2.02	Pengelolaan Pendidikan Sekolah Menengah Pertama	-				-	-	25.190.105.000,00	14.319.756.000,00	13.343.442.000,00	-11.846.663.000,00			-	Pendidikan yang semakin berkualitas, inklusif, dan merata Pendidikan yang semakin berkualitas, inklusif, dan merata	-		27.116.524.000,00	DINAS PENDIDIKAN DAN KEBUDAYAAN
	1.01.02.2.02.0012	Pembangunan Sarana, Prasarana dan Utilitas Sekolah																		
			Jumlah Sarana, Prasarana dan Utilitas Sekolah yang Telah Dibangun				2 Unit	2 Unit	700.000.000,00	217.000.000,00	217.000.000,00	-483.000.000,00	Kab. Boyolali, Semua Kecamatan, Semua Kel/Desa	DAU YANG DITENTUKAN P ENGGUNAANN YA BIDANG PENDIDIKAN DAK FISIK-BIDANG P ENDIDIKAN-RE GULER-SMP	-	Pendidikan yang semakin berkualitas, inklusif, dan merata Pendidikan yang semakin berkualitas, inklusif, dan merata			1.509.351.000,00	DINAS PENDIDIKAN DAN KEBUDAYAAN
	1.01.02.2.02.0014	Rehabilitasi Sedang/Berat Ruang Kelas Sekolah																		
			Jumlah Ruang kelas sekolah yang Telah Direhabilitasi Sedang/Berat				20 Ruang	20 Ruang	598.472.000,00	0,00	0,00	-598.472.000,00	Kab. Boyolali, Semua Kecamatan, Semua Kel/Desa	DAU YANG DITENTUKAN P ENGGUNAANN YA BIDANG PENDIDIKAN	-	Pendidikan yang semakin berkualitas, inklusif, dan merata Pendidikan yang semakin berkualitas, inklusif, dan merata			2.200.000.000,00	DINAS PENDIDIKAN DAN KEBUDAYAAN
	1.01.02.2.02.0024	Rehabilitasi Sedang/Berat Sarana, Prasarana dan Utlilitas Sekolah																		
			Jumlah Sarana, Prasarana dan Utilitas Sekolah yang Telah Direhabilitasi Sedang/Berat				5 Unit	5 Unit	10.986.673.000,00	1.076.838.000,00	1.076.838.000,00	-9.909.835.000,00	Kab. Boyolali, Semua Kecamatan, Semua Kel/Desa	DAU YANG DITENTUKAN P ENGGUNAANN YA BIDANG PENDIDIKAN	-	Pendidikan yang semakin berkualitas, inklusif, dan merata Pendidikan yang semakin berkualitas, inklusif, dan merata			11.277.673.000,00	DINAS PENDIDIKAN DAN KEBUDAYAAN
	1.01.02.2.02.0025	Pengadaan Mebel Sekolah																		
			Jumlah Mebel Sekolah yang Tersedia				-	1 Paket	0,00	175.000.000,00	125.000.000,00	125.000.000,00	Kab. Boyolali, Semua Kecamatan, Semua Kel/Desa	DAU YANG DITENTUKAN P ENGGUNAANN YA BIDANG PENDIDIKAN	-	Pendidikan yang semakin berkualitas, inklusif, dan merata Pendidikan yang semakin berkualitas, inklusif, dan merata			0,00	DINAS PENDIDIKAN DAN KEBUDAYAAN
	1.01.02.2.02.0027	Pengadaan Perlengkapan Sekolah																		
			Jumlah Perlengkapan Sekolah yang Tersedia				20 Paket	20 Paket	325.930.000,00	325.930.000,00	175.930.000,00	-150.000.000,00	Kab. Boyolali, Semua Kecamatan, Semua Kel/Desa	DAU YANG DITENTUKAN P ENGGUNAANN YA BIDANG PENDIDIKAN	-	Pendidikan yang semakin berkualitas, inklusif, dan merata Pendidikan yang semakin berkualitas, inklusif, dan merata			325.930.000,00	DINAS PENDIDIKAN DAN KEBUDAYAAN
	1.01.02.2.02.0032	Penyediaan Biaya Personil Peserta Didik Sekolah Menengah Pertama																		
			Jumlah Peserta didik Sekolah Menengah Pertama yang Menerima Biaya Personil Peserta Didik				1000 Peserta Didik	1000 Peserta Didik	1.000.000.000,00	1.000.000.000,00	1.000.000.000,00	0,00	Kab. Boyolali, Semua Kecamatan, Semua Kel/Desa	INSENTIF FISKAL UNTUK PENGHARGAA N KINERJA TAHUN SEBELUMNYA DAU YANG DITENTUKAN P ENGGUNAANN YA BIDANG PENDIDIKAN	-	Pendidikan yang semakin berkualitas, inklusif, dan merata Pendidikan yang semakin berkualitas, inklusif, dan merata			1.000.000.000,00	DINAS PENDIDIKAN DAN KEBUDAYAAN
	1.01.02.2.02.0038	Pembinaan Minat, Bakat dan Kreativitas Siswa																		
			Jumlah Siswa yang Mengikuti Ajang Kompetisi/Lomba Akademik dan Non Akademik				1000 Peserta Didik	1000 Peserta Didik	610.000.000,00	710.000.000,00	510.000.000,00	-100.000.000,00	Kab. Boyolali, Semua Kecamatan, Semua Kel/Desa	DAU YANG DITENTUKAN P ENGGUNAANN YA BIDANG PENDIDIKAN	-	Pendidikan yang semakin berkualitas, inklusif, dan merata Pendidikan yang semakin berkualitas, inklusif, dan merata			310.000.000,00	DINAS PENDIDIKAN DAN KEBUDAYAAN
	1.01.02.2.02.0[illegible]	[illegible]mbinaan Kelembagaan dan Manajemen Sekolah																		

Balai Sertifikasi Elektronik

Dokumen ini telah ditandatangani secara digital menggunakan sertifikat elektronik yang diterbitkan oleh Balai Sertifikasi Elektronik (BSrE), BSSN.

NO	KODE	URUSAN / BIDANG URUSAN / PROGRAM / KEGIATAN / SUB KEGIATAN	INDIKATOR PROGRAM / KEGIATAN / SUB KEGIATAN	TARGET AKHIR PERIODE RENSTRA OPD	REALISASI CAPAIAN RENJA OPD TAHUN 2023	PRAKIRAAN CAPAIAN TARGET RENJA OPD TAHUN 2024	CAPAIAN KINERJA DAN KERANGKA PENDANAAN										KELOMPOK SASARAN	PRAKIRAAN MAJU RENCANA TAHUN 2026		PERANGKAT DAERAH PENANGGUNG JAWAB
							TARGET 2025		PAGU INDIKATIF (Rp)			Bertambah/Berkurang (10-12)	LOKASI	SUMBER DANA	PRIORITAS			TARGET	PAGU INDIKATIF (Rp)	
							SEBELUM	SESUDAH	RKPD 2025	APBD 2025	RKPD PERUBAHAN 2025				NASIONAL	DAERAH				
1	2	3	4	5	6	7	8	9	10	11	12	13	14	15	16	17	18	19	20	21
			Jumlah Sekolah Menengah Pertama yang Dilaksanakan Pembinaan				100 Satuan Pendidikan	100 Satuan Pendidikan	225.000.000,00	529.599.000,00	150.000.000,00	-75.000.000,00	Kab. Boyolali, Semua Kecamatan, Semua Kel/Desa	DAU YANG DITENTUKAN P ENGGUNAANN YA BIDANG PENDIDIKAN	-	Pendidikan yang semakin berkualitas, inklusif, dan merata Pendidikan yang semakin berkualitas, inklusif, dan merata			200.000.000,00	DINAS PENDIDIKAN DAN KEBUDAYAAN
	1.01.02.2.02.0042	Pengelolaan Dana BOS Sekolah Menengah Pertama																		
			Jumlah Sekolah Menengah pertama yang Mengelola Dana BOS				100 Satuan Pendidikan	100 Satuan Pendidikan	7.353.500.000,00	7.574.600.000,00	7.574.600.000,00	221.100.000,00	Kab. Boyolali, Semua Kecamatan, Semua Kel/Desa	DAK NON FISIK-DANA BOSP-BOS REGULER DAK NON FISIK-DANA BOSP-BOS KINERJA	-	Pendidikan yang semakin berkualitas, inklusif, dan merata Pendidikan yang semakin berkualitas, inklusif, dan merata			7.353.500.000,00	DINAS PENDIDIKAN DAN KEBUDAYAAN
	1.01.02.2.02.0043	Peningkatan Kapasitas Pengelolaan Dana BOS Sekolah Menengah Pertama																		
			Jumlah Tenaga yang Meningkat Kapasitasnya dalam Pengelolaan Dana BOS Sekolah Menengah Pertama				140 Orang	140 Orang	479.530.000,00	479.530.000,00	100.000.000,00	-379.530.000,00	Kab. Boyolali, Semua Kecamatan, Semua Kel/Desa	DAU YANG DITENTUKAN P ENGGUNAANN YA BIDANG PENDIDIKAN	-	Pendidikan yang semakin berkualitas, inklusif, dan merata Pendidikan yang semakin berkualitas, inklusif, dan merata			404.070.000,00	DINAS PENDIDIKAN DAN KEBUDAYAAN
	1.01.02.2.02.0051	Koordinasi, Perencanaan, Supervisi dan Evaluasi Layanan di Bidang Pendidikan																		
			Jumlah Dokumen Hasil Koordinasi, Perencanaan, Supervisi dan Evaluasi Layanan di Bidang Pendidikan				52 Dokumen	52 Dokumen	475.000.000,00	75.000.000,00	30.000.000,00	-445.000.000,00	Kab. Boyolali, Semua Kecamatan, Semua Kel/Desa	INSENTIF FISKAL UNTUK PENGHARGAA N KINERJA TAHUN SEBELUMNYA DAU YANG DITENTUKAN P ENGGUNAANN YA BIDANG PENDIDIKAN	-	Pendidikan yang semakin berkualitas, inklusif, dan merata Pendidikan yang semakin berkualitas, inklusif, dan merata			100.000.000,00	DINAS PENDIDIKAN DAN KEBUDAYAAN
	1.01.02.2.02.0058	Penyelenggaraan Proses Belajar bagi Peserta Didik																		
			Jumlah Peserta Didik yang Mengikuti Proses Belajar				18270 Satuan Pendidikan	18270 Satuan Pendidikan	295.000.000,00	295.035.000,00	122.850.000,00	-172.150.000,00	Kab. Boyolali, Semua Kecamatan, Semua Kel/Desa	DAU YANG DITENTUKAN P ENGGUNAANN YA BIDANG PENDIDIKAN	-	Pendidikan yang semakin berkualitas, inklusif, dan merata Pendidikan yang semakin berkualitas, inklusif, dan merata			295.000.000,00	DINAS PENDIDIKAN DAN KEBUDAYAAN
	1.01.02.2.02.0059	Pembangunan Ruang Kelas Baru																		
			Jumlah Ruang Kelas Baru yang Bertambah				6 Ruang	6 Ruang	1.350.000.000,00	1.125.000.000,00	1.625.000.000,00	275.000.000,00	Kab. Boyolali, Semua Kecamatan, Semua Kel/Desa	DAU YANG DITENTUKAN P ENGGUNAANN YA BIDANG PENDIDIKAN	-	Pendidikan yang semakin berkualitas, inklusif, dan merata Pendidikan yang semakin berkualitas, inklusif, dan merata			1.350.000.000,00	DINAS PENDIDIKAN DAN KEBUDAYAAN
	1.01.02.2.02.0062	Pengadaan Perlengkapan Peserta Didik																		
			Jumlah Perlengkapan Peserta Didik yang Tersedia				4 Paket	4 Paket	500.000.000,00	500.000.000,00	400.000.000,00	-100.000.000,00	Kab. Boyolali, Semua Kecamatan, Semua Kel/Desa	DAU YANG DITENTUKAN P ENGGUNAANN YA BIDANG PENDIDIKAN	-	Pendidikan yang semakin berkualitas, inklusif, dan merata Pendidikan yang semakin berkualitas, inklusif, dan merata			500.000.000,00	DINAS PENDIDIKAN DAN KEBUDAYAAN
	1.01.02.2.02.0067	Pengadaan Alat Praktik dan Peraga Peserta Didik																		
			Jumlah Alat Praktik dan Peraga Peserta Didik yang Tersedia				5 Paket	5 Paket	291.000.000,00	236.224.000,00	236.224.000,00	-54.776.000,00	Kab. Boyolali, Semua Kecamatan, Semua Kel/Desa	DAK FISIK-BIDANG P ENDIDIKAN-RE GULER-SMP	-	Pendidikan yang semakin berkualitas, inklusif, dan merata Pendidikan yang semakin berkualitas, inklusif, dan merata			291.000.000,00	DINAS PENDIDIKAN DAN KEBUDAYAAN
	1.01.02.2.03	Pengelolaan Pendidikan Anak Usia Dini (PAUD)	-				-	-	22.645.798.000,00	22.311.400.000,00	22.311.400.000,00	-334.398.000,00			-	Pendidikan yang semakin berkualitas, inklusif, dan merata Pendidikan yang semakin berkualitas, inklusif, dan merata	-		23.176.723.000,00	DINAS PENDIDIKAN DAN KEBUDAYAAN
	1.01.02.2.03.0002	Pembangunan Sarana, Prasarana dan Utilitas PAUD																		
			Jumlah Sarana, Prasarana dan Utilitas PAUD yang Telah Dibangun				3 Unit	3 Unit	210.798.000,00	0,00	0,00	-210.798.000,00	Kab. Boyolali, Semua Kecamatan, Semua Kel/Desa	DAU YANG DITENTUKAN P ENGGUNAANN YA BIDANG PENDIDIKAN	-	Pendidikan yang semakin berkualitas, inklusif, dan merata Pendidikan yang semakin berkualitas, inklusif, dan merata			591.723.000,00	DINAS PENDIDIKAN DAN KEBUDAYAAN
	1.01.02.2.03.0007	Pengadaan Mebel PAUD																		
			Jumlah Mebel PAUD yang Tersedia				4 Paket	4 Paket	125.000.000,00	125.000.000,00	125.000.000,00	0,00	Kab. Boyolali, Semua Kecamatan, Semua Kel/Desa	DAU YANG DITENTUKAN P ENGGUNAANN YA BIDANG PENDIDIKAN	-	Pendidikan yang semakin berkualitas, inklusif, dan merata Pendidikan yang semakin berkualitas, inklusif, dan merata			125.000.000,00	DINAS PENDIDIKAN DAN KEBUDAYAAN
	1.01.02.2.03.0018	Pengelolaan Dana BOP PAUD																		
			Jumlah PAUD yang Mengelola Dana BOP				881 Satuan Pendidikan	881 Satuan Pendidikan	16.542.000.000,00	16.418.400.000,00	16.418.400.000,00	-123.600.000,00	Kab. Boyolali, Semua Kecamatan, Semua Kel/Desa	DAK NON FISIK-DANA BOSP-BOP PAUD REGULER DAK NON FISIK-DANA BOSP-BOP PAUD KINERJA	-	Pendidikan yang semakin berkualitas, inklusif, dan merata Pendidikan yang semakin berkualitas, inklusif, dan merata			16.542.000.000,00	DINAS PENDIDIKAN DAN KEBUDAYAAN
	1.01.02.2.03.0041	Pengadaan Perlengkapan Peserta Didik																		
			Jumlah Perlengkapan Peserta Didik yang Tersedia				1000 Paket	1000 Paket	380.000.000,00	380.000.000,00	380.000.000,00	0,00	Kab. Boyolali, Semua Kecamatan, Semua Kel/Desa	DAU YANG DITENTUKAN P ENGGUNAANN YA BIDANG PENDIDIKAN	-	Pendidikan yang semakin berkualitas, inklusif, dan merata Pendidikan yang semakin berkualitas, inklusif, dan merata			380.000.000,00	DINAS PENDIDIKAN DAN KEBUDAYAAN
	1.01.02.2.03.0042	Pengadaan Alat Praktik dan Peraga Peserta Didik PAUD																		

Dokumen ini telah ditandatangani secara digital menggunakan sertifikat elektronik
yang diterbitkan oleh Balai Sertifikasi Elektronik (BSrE), BSSN.

NO	KODE	URUSAN / BIDANG URUSAN / PROGRAM / KEGIATAN / SUB KEGIATAN	INDIKATOR PROGRAM / KEGIATAN / SUB KEGIATAN	TARGET AKHIR PERIODE RENSTRA OPD	REALISASI CAPAIAN RENJA OPD TAHUN 2023	PRAKIRAAN CAPAIAN TARGET RENJA OPD TAHUN 2024	CAPAIAN KINERJA DAN KERANGKA PENDANAAN										KELOMPOK SASARAN	PRAKIRAAN MAJU RENCANA TAHUN 2026		PERANGKAT DAERAH PENANGGUNG JAWAB
							TARGET 2025		PAGU INDIKATIF (Rp)			Bertambah/Berkurang (10-12)	LOKASI	SUMBER DANA	PRIORITAS			TARGET	PAGU INDIKATIF (Rp)	
							SEBELUM	SESUDAH	RKPD 2025	APBD 2025	RKPD PERUBAHAN 2025				NASIONAL	DAERAH				
1	2	3	4	5	6	7	8	9	10	11	12	13	14	15	16	17	18	19	20	21
			Jumlah Alat Praktik dan Peraga Peserta Didik PAUD yang Tersedia				10 Paket	10 Paket	450.000.000,00	450.000.000,00	450.000.000,00	0,00	Kab. Boyolali, Semua Kecamatan, Semua Kel/Desa	DAU YANG DITENTUKAN P ENGGUNAANN YA BIDANG PENDIDIKAN	-	Pendidikan yang semakin berkualitas, inklusif, dan merata Pendidikan yang semakin berkualitas, inklusif, dan merata			550.000.000,00	DINAS PENDIDIKAN DAN KEBUDAYAAN
	1.01.02.2.03.0047	Penyelenggaraan Proses Belajar PAUD																		
			Jumlah Peserta Didik PAUD yang Mengikuti Proses Belajar				881 Satuan Pendidikan	881 Satuan Pendidikan	4.788.000.000,00	4.788.000.000,00	4.788.000.000,00	0,00	Kab. Boyolali, Semua Kecamatan, Semua Kel/Desa	DAU YANG DITENTUKAN P ENGGUNAANN YA BIDANG PENDIDIKAN	-	Pendidikan yang semakin berkualitas, inklusif, dan merata Pendidikan yang semakin berkualitas, inklusif, dan merata			4.788.000.000,00	DINAS PENDIDIKAN DAN KEBUDAYAAN
	1.01.02.2.03.0051	Rehabilitasi Sedang/Berat Ruang Kelas Sekolah																		
			Jumlah Ruang Kelas Sekolah yang Telah Direhabilitasi Sedang/Berat				3 Ruang	3 Ruang	150.000.000,00	150.000.000,00	150.000.000,00	0,00	Kab. Boyolali, Semua Kecamatan, Semua Kel/Desa	DAU YANG DITENTUKAN P ENGGUNAANN YA BIDANG PENDIDIKAN	-	Pendidikan yang semakin berkualitas, inklusif, dan merata Pendidikan yang semakin berkualitas, inklusif, dan merata			200.000.000,00	DINAS PENDIDIKAN DAN KEBUDAYAAN
	1.01.02.2.04	Pengelolaan Pendidikan Nonformal/Kesetaraan	-				-	-	3.709.600.000,00	3.542.554.500,00	2.782.554.500,00	-927.045.500,00			-	Pendidikan yang semakin berkualitas, inklusif, dan merata Pendidikan yang semakin berkualitas, inklusif, dan merata	-		3.009.600.000,00	DINAS PENDIDIKAN DAN KEBUDAYAAN
	1.01.02.2.04.0010	Penyediaan Biaya Personil Peserta Didik Nonformal/Kesetaraan																		
			Jumlah Peserta Didik Nonformal/Kesetaraan yang Menerima Biaya Personil Peserta Didik				500 Peserta Didik	500 Peserta Didik	1.000.000.000,00	600.000.000,00	300.000.000,00	-700.000.000,00	Kab. Boyolali, Semua Kecamatan, Semua Kel/Desa	DAU YANG DITENTUKAN P ENGGUNAANN YA BIDANG PENDIDIKAN	-	Pendidikan yang semakin berkualitas, inklusif, dan merata Pendidikan yang semakin berkualitas, inklusif, dan merata			600.000.000,00	DINAS PENDIDIKAN DAN KEBUDAYAAN
	1.01.02.2.04.0017	Pengelolaan Dana BOP Sekolah Nonformal/Kesetaraan																		
			Jumlah Sekolah Nonformal/Kesetaraan yang Mengelola Dana BOP				13 Satuan Pendidikan	13 Satuan Pendidikan	2.049.600.000,00	2.284.200.000,00	2.284.200.000,00	234.600.000,00	Kab. Boyolali, Semua Kecamatan, Semua Kel/Desa	DAK NON FISIK-DANA BOSP-BOP KESETARAAN REGULER DAK NON FISIK-DANA BOSP-BOP KESETARAAN KINERJA	-	Pendidikan yang semakin berkualitas, inklusif, dan merata Pendidikan yang semakin berkualitas, inklusif, dan merata			2.049.600.000,00	DINAS PENDIDIKAN DAN KEBUDAYAAN
	1.01.02.2.04.0027	Koordinasi, Perencanaan, Supervisi dan Evaluasi Layanan di Bidang Pendidikan																		
			Jumlah Dokumen Hasil Koordinasi, Perencanaan, Supervisi dan Evaluasi Layanan di Bidang Pendidikan				13 Dokumen	13 Dokumen	120.000.000,00	118.354.500,00	118.354.500,00	-1.645.500,00	Kab. Boyolali, Semua Kecamatan, Semua Kel/Desa	DAU YANG DITENTUKAN P ENGGUNAANN YA BIDANG PENDIDIKAN	-	Pendidikan yang semakin berkualitas, inklusif, dan merata Pendidikan yang semakin berkualitas, inklusif, dan merata			120.000.000,00	DINAS PENDIDIKAN DAN KEBUDAYAAN
	1.01.02.2.04.0036	Pengadaan Perlengkapan Peserta Didik																		
			Jumlah Perlengkapan Peserta Didik yang Tersedia				1 Paket	1 Paket	110.000.000,00	110.000.000,00	0,00	-110.000.000,00	Kab. Boyolali, Semua Kecamatan, Semua Kel/Desa	DAU YANG DITENTUKAN P ENGGUNAANN YA BIDANG PENDIDIKAN	-	Pendidikan yang semakin berkualitas, inklusif, dan merata Pendidikan yang semakin berkualitas, inklusif, dan merata			110.000.000,00	DINAS PENDIDIKAN DAN KEBUDAYAAN
	1.01.02.2.04.0046	Penyelenggaraan Proses Belajar bagi Peserta Didik																		
			Jumlah Satuan Pendidikan yang Menyelenggarakan Proses Belajar				14 Peserta Didik	14 Peserta Didik	380.000.000,00	380.000.000,00	80.000.000,00	-300.000.000,00	Kab. Boyolali, Semua Kecamatan, Semua Kel/Desa	INSENTIF FISKAL UNTUK PENGHARGAA N KINERJA TAHUN SEBELUMNYA DAU YANG DITENTUKAN P ENGGUNAANN YA BIDANG PENDIDIKAN	-	Pendidikan yang semakin berkualitas, inklusif, dan merata Pendidikan yang semakin berkualitas, inklusif, dan merata			80.000.000,00	DINAS PENDIDIKAN DAN KEBUDAYAAN
	1.01.02.2.04.0055	Pengadaan Alat Praktik dan Peraga Peserta Didik Nonformal / Kesetaraan																		
			Jumlah Alat Praktik dan Peraga Peserta Didik Nonformal/ Kesetaraan yang Tersedia				2 Paket	2 Paket	50.000.000,00	50.000.000,00	0,00	-50.000.000,00	Kab. Boyolali, Semua Kecamatan, Semua Kel/Desa	DAU YANG DITENTUKAN P ENGGUNAANN YA BIDANG PENDIDIKAN	-	Pendidikan yang semakin berkualitas, inklusif, dan merata Pendidikan yang semakin berkualitas, inklusif, dan merata			50.000.000,00	DINAS PENDIDIKAN DAN KEBUDAYAAN
3,	**1.01.04**	**PROGRAM PENDIDIK DAN TENAGA KEPENDIDIKAN**	**-**				**-**	**-**	**8.918.738.000,00**	**8.917.910.000,00**	**13.226.910.000,00**	**-300.000.000,00**							**8.618.738.000,00**	
	1.01.04.2.01	Pemerataan Kuantitas dan Kualitas Pendidik dan Tenaga Kependidikan bagi Satuan Pendidikan Dasar, PAUD, dan Pendidikan Nonformal/Kesetaraan	-				-	-	8.918.738.000,00	8.917.910.000,00	13.226.910.000,00	4.308.172.000,00			-	Pendidikan yang semakin berkualitas, inklusif, dan merata Pendidikan yang semakin berkualitas, inklusif, dan merata	-		8.618.738.000,00	DINAS PENDIDIKAN DAN KEBUDAYAAN
	1.01.04.2.01.0001	Perhitungan dan Pemetaan Pendidik dan Tenaga Kependidikan Satuan Pendidikan Dasar, PAUD, dan Pendidikan Nonformal/Kesetaraan																		
			Jumlah Dokumen Hasil Perhitungan dan Pemetaan Pendidik dan Tenaga Kependidikan Satuan Satuan Pendidikan Dasar, PAUD, dan Pendidikan Nonformal/Kesetaraan				1 Dokumen	1 Dokumen	8.143.200.000,00	8.143.200.000,00	12.952.200.000,00	4.809.000.000,00	Kab. Boyolali, Semua Kecamatan, Semua Kel/Desa	DAU YANG DITENTUKAN P ENGGUNAANN YA BIDANG PENDIDIKAN	-	Pendidikan yang semakin berkualitas, inklusif, dan merata Pendidikan yang semakin berkualitas, inklusif, dan merata			8.143.200.000,00	DINAS PENDIDIKAN DAN KEBUDAYAAN
	1.01.04.2.01.0002	Penataan Pendistribusian Pendidik dan Tenaga Kependidikan bagi Satuan Pendidikan Dasar, PAUD, dan Pendidikan Nonformal/Kesetaraan																		
			Jumlah Laporan Hasil Pelaksanaan Penataan Pendistribusian Pendidik dan Tenaga Kependidikan Satuan Pendidikan Dasar, PAUD, dan Pendidikan Nonformal/Kesetaraan				2 Laporan	2 Laporan	775.538.000,00	774.710.000,00	274.710.000,00	-500.828.000,00	Kab. Boyolali, Semua Kecamatan, Semua Kel/Desa	DAU YANG DITENTUKAN P ENGGUNAANN YA BIDANG PENDIDIKAN	-	Pendidikan yang semakin berkualitas, inklusif, dan merata Pendidikan yang semakin berkualitas, inklusif, dan merata			475.538.000,00	DINAS PENDIDIKAN DAN KEBUDAYAAN
	2	**URUSAN PENGEMBANGAN WAJIB YANG BERKAITAN DENGAN PELAYANAN DASAR**							**4.962.000.000,00**	**4.900.355.000,00**	**2.617.355.000,00**	**-2.344.645.000,00**							**4.962.000.000,00**	

Balai Sertifikasi Elektronik
Dokumen ini telah ditandatangani secara digital menggunakan sertifikat elektronik yang diterbitkan oleh Balai Sertifikasi Elektronik (BSrE), BSSN.

NO	KODE	URUSAN / BIDANG URUSAN / PROGRAM / KEGIATAN / SUB KEGIATAN	INDIKATOR PROGRAM / KEGIATAN / SUB KEGIATAN	TARGET AKHIR PERIODE RENSTRA OPD	REALISASI CAPAIAN RENJA OPD TAHUN 2023	PRAKIRAAN CAPAIAN TARGET RENJA OPD TAHUN 2024	CAPAIAN KINERJA DAN KERANGKA PENDANAAN										KELOMPOK SASARAN	PRAKIRAAN MAJU RENCANA TAHUN 2026		PERANGKAT DAERAH PENANGGUNG JAWAB
							TARGET 2025		PAGU INDIKATIF (Rp)			Bertambah/Berkurang (10-12)	LOKASI	SUMBER DANA	PRIORITAS			TARGET	PAGU INDIKATIF (Rp)	
							SEBELUM	SESUDAH	RKPD 2025	APBD 2025	RKPD PERUBAHAN 2025				NASIONAL	DAERAH				
1	2	3	4	5	6	7	8	9	10	11	12	13	14	15	16	17	18	19	20	21
	2,22	**URUSAN PEMERINTAHAN BIDANG KEBUDAYAAN**							**4.962.000.000,00**	**4.900.355.000,00**	**2.617.355.000,00**	**-2.344.645.000,00**							**4.962.000.000,00**	
1,	**2.22.03**	**PROGRAM PENGEMBANGAN KESENIAN TRADISIONAL**	**-**				**-**	**-**	**3.114.000.000,00**	**3.094.000.000,00**	**1.419.000.000,00**	**0,00**							**3.114.000.000,00**	
	2.22.03.2.01	Pembinaan Kesenian yang Masyarakat Pelakunya dalam Daerah Kabupaten/Kota	-				-	-	3.114.000.000,00	3.094.000.000,00	1.419.000.000,00	-1.695.000.000,00			-	Pendidikan yang semakin berkualitas, inklusif, dan merata Pendidikan yang semakin berkualitas, inklusif, dan merata	-		3.114.000.000,00	DINAS PENDIDIKAN DAN KEBUDAYAAN
	2.22.03.2.01.0001	Peningkatan Pendidikan dan Pelatihan Sumber Daya Manusia Kesenian Tradisional																		
			Jumlah Sumber Daya Manusia Kesenian Tradisional yang Mendapat Pendidikan dan Pelatihan (Ditingkatkan Kompetensinya)				180 Orang	180 Orang	92.000.000,00	72.000.000,00	0,00	-92.000.000,00	Kab. Boyolali, Semua Kecamatan, Semua Kel/Desa	DAU YANG DITENTUKAN P ENGGUNAANN YA BIDANG PENDIDIKAN	-	Pendidikan yang semakin berkualitas, inklusif, dan merata Pendidikan yang semakin berkualitas, inklusif, dan merata			142.000.000,00	DINAS PENDIDIKAN DAN KEBUDAYAAN
	2.22.03.2.01.0002	Standardisasi dan Sertifikasi Sumber Daya Manusia Kesenian Tradisional Sesuai dengan Kebutuhan dan Tuntutan																		
			Jumlah Sumber Daya Manusia Kesenian Tradisonal yang Mengikuti Proses Standarisasi				329 Sertifikat	329 Sertifikat	238.000.000,00	188.000.000,00	35.000.000,00	-203.000.000,00	Kab. Boyolali, Semua Kecamatan, Semua Kel/Desa	DAU YANG DITENTUKAN P ENGGUNAANN YA BIDANG PENDIDIKAN	-	Pelestarian dan pengembangan budaya benda dan tak benda, baik untuk tujuan edukasi, penguatan kerukunan masyarakat, dan peningkatan perekonomian Pelestarian dan pengembangan budaya benda dan tak benda, baik untuk tujuan edukasi, penguatan kerukunan masyarakat, dan peningkatan perekonomian			238.000.000,00	DINAS PENDIDIKAN DAN KEBUDAYAAN
	2.22.03.2.01.0003	Peningkatan Kapasitas Tata Kelola Lembaga Kesenian Tradisional																		
			Jumlah Lembaga Kesenian Tradisional yang Ditingkatkan Kapasitasnya				161 Lembaga	161 Lembaga	2.784.000.000,00	2.834.000.000,00	1.384.000.000,00	-1.400.000.000,00	Kab. Boyolali, Semua Kecamatan, Semua Kel/Desa	DAU YANG DITENTUKAN P ENGGUNAANN YA BIDANG PENDIDIKAN	-	Pendidikan yang semakin berkualitas, inklusif, dan merata Pendidikan yang semakin berkualitas, inklusif, dan merata			2.734.000.000,00	DINAS PENDIDIKAN DAN KEBUDAYAAN
2,	**2.22.05**	**PROGRAM PELESTARIAN DAN PENGELOLAAN CAGAR BUDAYA**	**-**				**-**	**-**	**998.000.000,00**	**998.000.000,00**	**390.000.000,00**	**150.000.000,00**							**1.148.000.000,00**	
	2.22.05.2.02	Pengelolaan Cagar Budaya Peringkat Kabupaten/Kota	-				-	-	998.000.000,00	998.000.000,00	390.000.000,00	-608.000.000,00			-	Pelestarian dan pengembangan budaya benda dan tak benda, baik untuk tujuan edukasi, penguatan kerukunan masyarakat, dan peningkatan perekonomian Pelestarian dan pengembangan budaya benda dan tak benda, baik untuk tujuan edukasi, penguatan kerukunan masyarakat, dan peningkatan perekonomian	-		1.148.000.000,00	DINAS PENDIDIKAN DAN KEBUDAYAAN
	2.22.05.2.02.0001	Pelindungan Cagar Budaya																		
			Jumlah Objek Cagar Budaya yang Dilindungi				664 Objek	664 Objek	902.000.000,00	902.000.000,00	390.000.000,00	-512.000.000,00	Kab. Boyolali, Semua Kecamatan, Semua Kel/Desa	DAU YANG DITENTUKAN P ENGGUNAANN YA BIDANG PENDIDIKAN	-	Pelestarian dan pengembangan budaya benda dan tak benda, baik untuk tujuan edukasi, penguatan kerukunan masyarakat, dan peningkatan perekonomian Pelestarian dan pengembangan budaya benda dan tak benda, baik untuk tujuan edukasi, penguatan kerukunan masyarakat, dan peningkatan perekonomian			1.052.000.000,00	DINAS PENDIDIKAN DAN KEBUDAYAAN
	2.22.05.2.02.0002	Pengembangan Cagar Budaya																		
			Jumlah Objek Cagar Budaya yang Dikembangkan				25 Objek	25 Objek	96.000.000,00	96.000.000,00	0,00	-96.000.000,00	Kab. Boyolali, Semua Kecamatan, Semua Kel/Desa	DAU YANG DITENTUKAN P ENGGUNAANN YA BIDANG PENDIDIKAN	-	Pendidikan yang semakin berkualitas, inklusif, dan merata Pendidikan yang semakin berkualitas, inklusif, dan merata			96.000.000,00	DINAS PENDIDIKAN DAN KEBUDAYAAN
3,	**2.22.06**	**PROGRAM PENGELOLAAN PERMUSEUMAN**	**-**				**-**	**-**	**850.000.000,00**	**808.355.000,00**	**808.355.000,00**	**-150.000.000,00**							**700.000.000,00**	
	2.22.06.2.01	Pengelolaan Museum Kabupaten/Kota	-				-	-	850.000.000,00	808.355.000,00	808.355.000,00	-41.645.000,00			-	Pelestarian dan pengembangan budaya benda dan tak benda, baik untuk tujuan edukasi, penguatan kerukunan masyarakat, dan peningkatan perekonomian Pelestarian dan pengembangan budaya benda dan tak benda, baik untuk tujuan edukasi, penguatan kerukunan masyarakat, dan peningkatan perekonomian	-		700.000.000,00	DINAS PENDIDIKAN DAN KEBUDAYAAN

Balai Sertifikasi Elektronik

Dokumen ini telah ditandatangani secara digital menggunakan sertifikat elektronik yang diterbitkan oleh Balai Sertifikasi Elektronik (BSrE), BSSN.

NO	KODE	URUSAN / BIDANG URUSAN / PROGRAM / KEGIATAN / SUB KEGIATAN	INDIKATOR PROGRAM / KEGIATAN / SUB KEGIATAN	TARGET AKHIR PERIODE RENSTRA OPD	REALISASI CAPAIAN RENJA OPD TAHUN 2023	PRAKIRAAN CAPAIAN TARGET RENJA OPD TAHUN 2024	CAPAIAN KINERJA DAN KERANGKA PENDANAAN										KELOMPOK SASARAN	PRAKIRAAN MAJU RENCANA TAHUN 2026		PERANGKAT DAERAH PENANGGUNG JAWAB
							TARGET 2025		PAGU INDIKATIF (Rp)			Bertambah/Berkurang (10-12)	LOKASI	SUMBER DANA	PRIORITAS			TARGET	PAGU INDIKATIF (Rp)	
							SEBELUM	SESUDAH	RKPD 2025	APBD 2025	RKPD PERUBAHAN 2025				NASIONAL	DAERAH				
1	2	3	4	5	6	7	8	9	10	11	12	13	14	15	16	17	18	19	20	21
	2.22.06.2.01.0001	Pelindungan, Pengembangan, dan Pemanfataan Koleksi Secara Terpadu																		
			Jumlah Koleksi Museum yang Dilakukan Pelindungan, Pengembangan, dan Pemanfataan Koleksi Secara Terpadu				1 Unit	1 Unit	850.000.000,00	808.355.000,00	808.355.000,00	-41.645.000,00	Kab. Boyolali, Semua Kecamatan, Semua Kel/Desa	DAU YANG DITENTUKAN P ENGGUNAANN YA BIDANG PENDIDIKAN DAK NON FISIK-BOP MUSEUM DAN TAMAN BUDAYA -MUSEUM	-	Pelestarian dan pengembangan budaya benda dan tak benda, baik untuk tujuan edukasi, penguatan kerukunan masyarakat, dan peningkatan perekonomian Pelestarian dan pengembangan budaya benda dan tak benda, baik untuk tujuan edukasi, penguatan kerukunan masyarakat, dan peningkatan perekonomian			700.000.000,00	DINAS PENDIDIKAN DAN KEBUDAYAAN
		KOORDINATOR PAUD DIKDAS DAN LS KECAMATAN BOYOLALI							**4.015.900.000,00**	**3.918.400.000,00**	**3.918.400.000,00**	**-97.500.000,00**							**4.015.900.000,00**	
	1	**URUSAN PEMERINTAHAN WAJIB YANG BERKAITAN DENGAN PELAYANAN DASAR**							**4.015.900.000,00**	**3.918.400.000,00**	**3.918.400.000,00**	**-97.500.000,00**							**4.015.900.000,00**	
	1,01	**URUSAN PEMERINTAHAN BIDANG PENDIDIKAN**							**4.015.900.000,00**	**3.918.400.000,00**	**3.918.400.000,00**	**-97.500.000,00**							**4.015.900.000,00**	
1,	**1.01.02**	**PROGRAM PENGELOLAAN PENDIDIKAN**	**Persentase warga negara usia 7-15 tahun yang berpartisipasi dalam pendidikan dasar (SPM) APK PAUD Persentase kepala rumah tangga yang mendapat fasilitas kejar paket A (program kemiskinan) APM SMP APM SMP APM SD Persentase sekolah SD dan SMP yang terakreditasi**				**100,00 100,00 100 79,70 79,70 91,94 99,85 persen persen persen persen persen persen persen**	**100,00 100,00 100 79,70 79,70 91,94 99,85 persen persen persen persen persen persen persen**	**4.015.900.000,00**	**3.918.400.000,00**	**3.918.400.000,00**	**0,00**							**4.015.900.000,00**	
	1.01.02.2.01	Pengelolaan Pendidikan Sekolah Dasar	*Terkelolanya pengelolaan pendidikan yang baik*				1 kegiatan	1 kegiatan	3.944.500.000,00	3.835.600.000,00	3.835.600.000,00	-108.900.000,00			-	Pendidikan yang semakin berkualitas, inklusif, dan merata Pendidikan yang semakin berkualitas, inklusif, dan merata	SEKOLAH		3.944.500.000,00	DINAS PENDIDIKAN DAN KEBUDAYAAN
	1.01.02.2.01.0029	Pengelolaan Dana BOS Sekolah Dasar																		
			Jumlah Sekolah Dasar yang Mengelola Dana BOS				32 Satuan Pendidikan	32 Satuan Pendidikan	3.906.000.000,00	3.797.100.000,00	3.797.100.000,00	-108.900.000,00	Kab. Boyolali, Boyolali, Semua Kel/Desa	DAK NON FISIK-BOS REGULER	-	Pendidikan yang semakin berkualitas, inklusif, dan merata Pendidikan yang semakin berkualitas, inklusif, dan merata			3.906.000.000,00	DINAS PENDIDIKAN DAN KEBUDAYAAN
	1.01.02.2.01.0038	Koordinasi, Perencanaan, Supervisi dan Evaluasi Layanan di Bidang Pendidikan																		
			Jumlah Dokumen Hasil Koordinasi, Perencanaan, Supervisi dan Evaluasi Layanan di Bidang Pendidikan				9 Dokumen	9 Dokumen	38.500.000,00	38.500.000,00	38.500.000,00	0,00	Kab. Boyolali, Boyolali, Semua Kel/Desa	DANA ALOKASI UMUM (DAU)	-	Pendidikan yang semakin berkualitas, inklusif, dan merata Pendidikan yang semakin berkualitas, inklusif, dan merata			38.500.000,00	DINAS PENDIDIKAN DAN KEBUDAYAAN
	1.01.02.2.03	Pengelolaan Pendidikan Anak Usia Dini (PAUD)	-				-	-	71.400.000,00	82.800.000,00	82.800.000,00	11.400.000,00			-	Pendidikan yang semakin berkualitas, inklusif, dan merata Pendidikan yang semakin berkualitas, inklusif, dan merata	-		71.400.000,00	DINAS PENDIDIKAN DAN KEBUDAYAAN
	1.01.02.2.03.0018	Pengelolaan Dana BOP PAUD																		
			Jumlah PAUD yang Mengelola Dana BOP				1 Satuan Pendidikan	1 Satuan Pendidikan	71.400.000,00	82.800.000,00	82.800.000,00	11.400.000,00	Kab. Boyolali, Boyolali, Karanggeneng	DAK NON FISIK-DANA BOSP-BOP PAUD REGULER	-	Pendidikan yang semakin berkualitas, inklusif, dan merata Pendidikan yang semakin berkualitas, inklusif, dan merata			71.400.000,00	DINAS PENDIDIKAN DAN KEBUDAYAAN
		KOORDINATOR PAUD DIKDAS DAN LS KECAMATAN MUSUK							**1.660.200.000,00**	**1.599.000.000,00**	**1.599.000.000,00**	**-61.200.000,00**							**1.722.300.000,00**	
	1	**URUSAN PEMERINTAHAN WAJIB YANG BERKAITAN DENGAN PELAYANAN DASAR**							**1.660.200.000,00**	**1.599.000.000,00**	**1.599.000.000,00**	**-61.200.000,00**							**1.722.300.000,00**	
	1,01	**URUSAN PEMERINTAHAN BIDANG PENDIDIKAN**							**1.660.200.000,00**	**1.599.000.000,00**	**1.599.000.000,00**	**-61.200.000,00**							**1.722.300.000,00**	
1,	**1.01.02**	**PROGRAM PENGELOLAAN PENDIDIKAN**	**Persentase warga negara usia 7-15 tahun yang berpartisipasi dalam pendidikan dasar (SPM) Persentase warga negara usia 7-18 tahun yang menyelesaikan pendidikan dasar dan atau menengah yang berpartisipasi dalam pendidikan kesetaraan (SPM) Persentase warga negara usia 7-15 tahun yang berpartisipasi dalam pendidikan dasar (SPM) APM SMP APM SMP APM SD Persentase sekolah SD dan SMP yang terakreditasi**				**100,00 100,00 100 79,70 79,70 91,94 99,85 persen persen persen persen persen persen persen**	**100,00 100,00 100 79,70 79,70 91,94 99,85 persen persen persen persen persen persen persen**	**1.660.200.000,00**	**1.599.000.000,00**	**1.599.000.000,00**	**62.100.000,00**							**1.722.300.000,00**	
	1.01.02.2.01	Pengelolaan Pendidikan Sekolah Dasar	*Terkelolanya pengelolaan pendidikan yang baik*				1 Kegiatan	1 Kegiatan	1.660.200.000,00	1.599.000.000,00	1.599.000.000,00	-61.200.000,00			-	Pendidikan yang semakin berkualitas, inklusif, dan merata Pendidikan yang semakin berkualitas, inklusif, dan merata	Sekolah		1.722.300.000,00	DINAS PENDIDIKAN DAN KEBUDAYAAN
	1.01.02.2.01.00	Pengelolaan Dana BOS Sekolah Dasar																		

Balai Sertifikasi Elektronik
Dokumen ini telah ditandatangani secara digital menggunakan sertifikat elektronik yang diterbitkan oleh Balai Sertifikasi Elektronik (BSrE), BSSN.

NO	KODE	URUSAN / BIDANG URUSAN / PROGRAM / KEGIATAN / SUB KEGIATAN	INDIKATOR PROGRAM / KEGIATAN / SUB KEGIATAN	TARGET AKHIR PERIODE RENSTRA OPD	REALISASI CAPAIAN RENJA OPD TAHUN 2023	PRAKIRAAN CAPAIAN TARGET RENJA OPD TAHUN 2024	CAPAIAN KINERJA DAN KERANGKA PENDANAAN										KELOMPOK SASARAN	PRAKIRAAN MAJU RENCANA TAHUN 2026		PERANGKAT DAERAH PENANGGUNG JAWAB
							TARGET 2025		PAGU INDIKATIF (Rp)			Bertambah/Berkurang (10-12)	LOKASI	SUMBER DANA	PRIORITAS			TARGET	PAGU INDIKATIF (Rp)	
							SEBELUM	SESUDAH	RKPD 2025	APBD 2025	RKPD PERUBAHAN 2025				NASIONAL	DAERAH				
1	2	3	4	5	6	7	8	9	10	11	12	13	14	15	16	17	18	19	20	21
			Jumlah Sekolah Dasar yang Mengelola Dana BOS				20 Satuan Pendidikan	20 Satuan Pendidikan	1.623.600.000,00	1.562.400.000,00	1.562.400.000,00	-61.200.000,00	Kab. Boyolali, Musuk, Semua Kel/Desa	DAK NON FISIK-BOS REGULER	-	Pendidikan yang semakin berkualitas, inklusif, dan merata Pendidikan yang semakin berkualitas, inklusif, dan merata			1.685.700.000,00	DINAS PENDIDIKAN DAN KEBUDAYAAN
	1.01.02.2.01.0038	Koordinasi, Perencanaan, Supervisi dan Evaluasi Layanan di Bidang Pendidikan																		
			Jumlah Dokumen Hasil Koordinasi, Perencanaan, Supervisi dan Evaluasi Layanan di Bidang Pendidikan				1 Dokumen	1 Dokumen	36.600.000,00	36.600.000,00	36.600.000,00	0,00	Kab. Boyolali, Musuk, Semua Kel/Desa	DANA ALOKASI UMUM (DAU)	-	Pendidikan yang semakin berkualitas, inklusif, dan merata Pendidikan yang semakin berkualitas, inklusif, dan merata			36.600.000,00	DINAS PENDIDIKAN DAN KEBUDAYAAN
		KOORDINATOR PAUD DIKDAS DAN LS KECAMATAN MOJOSONGO							**2.750.562.000,00**	**2.741.562.000,00**	**2.741.562.000,00**	**-9.000.000,00**							**2.750.563.000,00**	
	1	**URUSAN PEMERINTAHAN WAJIB YANG BERKAITAN DENGAN PELAYANAN DASAR**							**2.750.562.000,00**	**2.741.562.000,00**	**2.741.562.000,00**	**-9.000.000,00**							**2.750.563.000,00**	
	1,01	**URUSAN PEMERINTAHAN BIDANG PENDIDIKAN**							**2.750.562.000,00**	**2.741.562.000,00**	**2.741.562.000,00**	**-9.000.000,00**							**2.750.563.000,00**	
1,	**1.01.02**	**PROGRAM PENGELOLAAN PENDIDIKAN**	**Persentase warga negara usia 7-15 tahun yang berpartisipasi dalam pendidikan dasar (SPM) APK PAUD Persentase kepala rumah tangga yang mendapat fasilitas kejar paket A (program kemiskinan) APM SMP APM SMP APM SD Persentase sekolah SD dan SMP yang terakreditasi**				**100,00 100,00 100 79,70 79,70 91,94 99,85 persen persen persen persen persen persen persen**	**100,00 100,00 100 79,70 79,70 91,94 99,85 persen persen persen persen persen persen persen**	**2.750.562.000,00**	**2.741.562.000,00**	**2.741.562.000,00**	**1.000,00**							**2.750.563.000,00**	
	1.01.02.2.01	Pengelolaan Pendidikan Sekolah Dasar	-				-	-	2.750.562.000,00	2.741.562.000,00	2.741.562.000,00	-9.000.000,00			-	Pendidikan yang semakin berkualitas, inklusif, dan merata Pendidikan yang semakin berkualitas, inklusif, dan merata	-		2.750.563.000,00	DINAS PENDIDIKAN DAN KEBUDAYAAN
	1.01.02.2.01.0029	Pengelolaan Dana BOS Sekolah Dasar																		
			Jumlah Sekolah Dasar yang Mengelola Dana BOS				33 Satuan Pendidikan	33 Satuan Pendidikan	2.725.200.000,00	2.716.200.000,00	2.716.200.000,00	-9.000.000,00	Kab. Boyolali, Mojosongo, Mojosongo	DAK NON FISIK-BOS REGULER	-	Pendidikan yang semakin berkualitas, inklusif, dan merata Pendidikan yang semakin berkualitas, inklusif, dan merata			2.725.200.000,00	DINAS PENDIDIKAN DAN KEBUDAYAAN
	1.01.02.2.01.0038	Koordinasi, Perencanaan, Supervisi dan Evaluasi Layanan di Bidang Pendidikan																		
			Jumlah Dokumen Hasil Koordinasi, Perencanaan, Supervisi dan Evaluasi Layanan di Bidang Pendidikan				1 Dokumen	1 Dokumen	25.362.000,00	25.362.000,00	25.362.000,00	0,00	Kab. Boyolali, Mojosongo, Mojosongo	DANA ALOKASI UMUM (DAU)	-	Pendidikan yang semakin berkualitas, inklusif, dan merata Pendidikan yang semakin berkualitas, inklusif, dan merata			25.363.000,00	DINAS PENDIDIKAN DAN KEBUDAYAAN
		KOORDINATOR PAUD DIKDAS DAN LS KECAMATAN TERAS							**2.062.280.000,00**	**2.058.680.000,00**	**2.058.680.000,00**	**-3.600.000,00**							**2.062.280.000,00**	
	1	**URUSAN PEMERINTAHAN WAJIB YANG BERKAITAN DENGAN PELAYANAN DASAR**							**2.062.280.000,00**	**2.058.680.000,00**	**2.058.680.000,00**	**-3.600.000,00**							**2.062.280.000,00**	
	1,01	**URUSAN PEMERINTAHAN BIDANG PENDIDIKAN**							**2.062.280.000,00**	**2.058.680.000,00**	**2.058.680.000,00**	**-3.600.000,00**							**2.062.280.000,00**	
1,	**1.01.02**	**PROGRAM PENGELOLAAN PENDIDIKAN**	**Persentase warga negara usia 7-15 tahun yang berpartisipasi dalam pendidikan dasar (SPM) APK PAUD Persentase kepala rumah tangga yang mendapat fasilitas kejar paket A (program kemiskinan) APM SMP APM SMP APM SD Persentase sekolah SD dan SMP yang terakreditasi**				**100,00 100,00 100 79,70 79,70 91,94 99,85 persen persen persen persen persen persen persen**	**100,00 100,00 100 79,70 79,70 91,94 99,85 persen persen persen persen persen persen persen**	**2.062.280.000,00**	**2.058.680.000,00**	**2.058.680.000,00**	**0,00**							**2.062.280.000,00**	
	1.01.02.2.01	Pengelolaan Pendidikan Sekolah Dasar	*Terkelolanya pengelolaan pendidikan yang baik*				12 bulan	12 bulan	2.062.280.000,00	2.058.680.000,00	2.058.680.000,00	-3.600.000,00			-	Pendidikan yang semakin berkualitas, inklusif, dan merata Pendidikan yang semakin berkualitas, inklusif, dan merata	Sekolah		2.062.280.000,00	DINAS PENDIDIKAN DAN KEBUDAYAAN
	1.01.02.2.01.0029	Pengelolaan Dana BOS Sekolah Dasar																		
			Jumlah Sekolah Dasar yang Mengelola Dana BOS				25 Satuan Pendidikan	25 Satuan Pendidikan	2.035.800.000,00	2.032.200.000,00	2.032.200.000,00	-3.600.000,00	Kab. Boyolali, Teras, Semua Kel/Desa	DAK NON FISIK-BOS REGULER	-	Pendidikan yang semakin berkualitas, inklusif, dan merata Pendidikan yang semakin berkualitas, inklusif, dan merata			2.035.800.000,00	DINAS PENDIDIKAN DAN KEBUDAYAAN
	1.01.02.2.01.0038	Koordinasi, Perencanaan, Supervisi dan Evaluasi Layanan di Bidang Pendidikan																		
			Jumlah Dokumen Hasil Koordinasi, Perencanaan, Supervisi dan Evaluasi Layanan di Bidang Pendidikan				1 Dokumen	1 Dokumen	26.480.000,00	26.480.000,00	26.480.000,00	0,00	Kab. Boyolali, Teras, Semua Kel/Desa	DANA ALOKASI UMUM (DAU)	-	Pendidikan yang semakin berkualitas, inklusif, dan merata Pendidikan yang semakin berkualitas, inklusif, dan merata			26.480.000,00	DINAS PENDIDIKAN DAN KEBUDAYAAN
		KOORDINATOR PAUD DIKDAS DAN LS KECAMATAN BANYUDONO							**2.103.560.000,00**	**2.054.960.000,00**	**2.054.960.000,00**	**-48.600.000,00**							**2.235.422.000,00**	
	1	**URUSAN PEMERINTAHAN WAJIB YANG BERKAITAN DENGAN PELAYANAN DASAR**							**2.103.560.000,00**	**2.054.960.000,00**	**2.054.960.000,00**	**-48.600.000,00**							**2.235.422.000,00**	
	1,01	**URUSAN PEMERINTAHAN BIDANG PENDIDIKAN**							**2.103.560.000,00**	**2.054.960.000,00**	**2.054.960.000,00**	**-48.600.000,00**							**2.235.422.000,00**	
1,	**1.01.02**	**PROGRAM PENGELOLAAN PENDIDIKAN**							**2.103.560.000,00**	**2.054.960.000,00**	**2.054.960.000,00**	**131.862.000,00**							**2.235.422.000,00**	

Dokumen ini telah ditandatangani secara digital menggunakan sertifikat elektronik yang diterbitkan oleh Balai Sertifikasi Elektronik (BSrE), BSSN.

NO	KODE	URUSAN / BIDANG URUSAN / PROGRAM / KEGIATAN / SUB KEGIATAN	INDIKATOR PROGRAM / KEGIATAN / SUB KEGIATAN	TARGET AKHIR PERIODE RENSTRA OPD	REALISASI CAPAIAN RENJA OPD TAHUN 2023	PRAKIRAAN CAPAIAN TARGET RENJA OPD TAHUN 2024	CAPAIAN KINERJA DAN KERANGKA PENDANAAN										KELOMPOK SASARAN	PRAKIRAAN MAJU RENCANA TAHUN 2026		PERANGKAT DAERAH PENANGGUNG JAWAB
							TARGET 2025		PAGU INDIKATIF (Rp)			Bertambah/Berkurang (10-12)	LOKASI	SUMBER DANA	PRIORITAS			TARGET	PAGU INDIKATIF (Rp)	
							SEBELUM	SESUDAH	RKPD 2025	APBD 2025	RKPD PERUBAHAN 2025				NASIONAL	DAERAH				
1	2	3	4	5	6	7	8	9	10	11	12	13	14	15	16	17	18	19	20	21
	1.01.02.2.01	Pengelolaan Pendidikan Sekolah Dasar	*Terkelolanya Pengelolaan Pendidikan Yang Baik*				1 Kegiatan	1 Kegiatan	2.103.560.000,00	2.054.960.000,00	2.054.960.000,00	-48.600.000,00			-	Pendidikan yang semakin berkualitas, inklusif, dan merata Pendidikan yang semakin berkualitas, inklusif, dan merata	Sekolah Dasar		2.235.422.000,00	DINAS PENDIDIKAN DAN KEBUDAYAAN
	1.01.02.2.01.0029	Pengelolaan Dana BOS Sekolah Dasar																		
			Jumlah Sekolah Dasar yang Mengelola Dana BOS				29 Satuan Pendidikan	29 Satuan Pendidikan	2.076.300.000,00	2.027.700.000,00	2.027.700.000,00	-48.600.000,00	Kab. Boyolali, Banyudono, Semua Kel/Desa	DAK NON FISIK-BOS REGULER	-	Pendidikan yang semakin berkualitas, inklusif, dan merata Pendidikan yang semakin berkualitas, inklusif, dan merata			2.210.400.000,00	DINAS PENDIDIKAN DAN KEBUDAYAAN
	1.01.02.2.01.0038	Koordinasi, Perencanaan, Supervisi dan Evaluasi Layanan di Bidang Pendidikan																		
			Jumlah Dokumen Hasil Koordinasi, Perencanaan, Supervisi dan Evaluasi Layanan di Bidang Pendidikan				9 Dokumen	9 Dokumen	27.260.000,00	27.260.000,00	27.260.000,00	0,00	Kab. Boyolali, Banyudono, Semua Kel/Desa	DANA ALOKASI UMUM (DAU)	-	Pendidikan yang semakin berkualitas, inklusif, dan merata Pendidikan yang semakin berkualitas, inklusif, dan merata			25.022.000,00	DINAS PENDIDIKAN DAN KEBUDAYAAN
		KOORDINATOR PAUD DIKDAS DAN LS KECAMATAN SAWIT							**1.145.908.000,00**	**1.098.208.000,00**	**1.098.208.000,00**	**-47.700.000,00**							**1.145.908.000,00**	
	1	**URUSAN PEMERINTAHAN WAJIB YANG BERKAITAN DENGAN PELAYANAN DASAR**							**1.145.908.000,00**	**1.098.208.000,00**	**1.098.208.000,00**	**-47.700.000,00**							**1.145.908.000,00**	
	1,01	**URUSAN PEMERINTAHAN BIDANG PENDIDIKAN**							**1.145.908.000,00**	**1.098.208.000,00**	**1.098.208.000,00**	**-47.700.000,00**							**1.145.908.000,00**	
1,	**1.01.02**	**PROGRAM PENGELOLAAN PENDIDIKAN**	**Persentase warga negara usia 7-15 tahun yang berpartisipasi dalam pendidikan dasar (SPM) APK PAUD Persentase jumlah Warga Negara Usia 5-6 Tahun yang berpartisipasi dalam pendidikan PAUD (SPM) APM SMP APM SMP APM SD Persentase sekolah SD dan SMP yang terakreditasi**				**100,00 100,00 100 79,70 79,70 91,94 99,85 persen persen persen persen persen persen persen**	**100,00 100,00 100 79,70 79,70 91,94 99,85 persen persen persen persen persen persen persen**	**1.145.908.000,00**	**1.098.208.000,00**	**1.098.208.000,00**	**0,00**							**1.145.908.000,00**	
	1.01.02.2.01	Pengelolaan Pendidikan Sekolah Dasar	*Terkelolanya pengelolaan pendidikan yang baik*				12 bulan	12 bulan	1.145.908.000,00	1.098.208.000,00	1.098.208.000,00	-47.700.000,00			-	Pendidikan yang semakin berkualitas, inklusif, dan merata Pendidikan yang semakin berkualitas, inklusif, dan merata	-		1.145.908.000,00	DINAS PENDIDIKAN DAN KEBUDAYAAN
	1.01.02.2.01.0029	Pengelolaan Dana BOS Sekolah Dasar																		
			Jumlah Sekolah Dasar yang Mengelola Dana BOS				22 Satuan Pendidikan	22 Satuan Pendidikan	1.123.200.000,00	1.075.500.000,00	1.075.500.000,00	-47.700.000,00	Kab. Boyolali, Sawit, Semua Kel/Desa	DAK NON FISIK-BOS REGULER	-	Pendidikan yang semakin berkualitas, inklusif, dan merata Pendidikan yang semakin berkualitas, inklusif, dan merata			1.123.200.000,00	DINAS PENDIDIKAN DAN KEBUDAYAAN
	1.01.02.2.01.0038	Koordinasi, Perencanaan, Supervisi dan Evaluasi Layanan di Bidang Pendidikan																		
			Jumlah Dokumen Hasil Koordinasi, Perencanaan, Supervisi dan Evaluasi Layanan di Bidang Pendidikan				1 Dokumen	1 Dokumen	22.708.000,00	22.708.000,00	22.708.000,00	0,00	Kab. Boyolali, Sawit, Semua Kel/Desa	DANA ALOKASI UMUM (DAU)	-	Pendidikan yang semakin berkualitas, inklusif, dan merata Pendidikan yang semakin berkualitas, inklusif, dan merata			22.708.000,00	DINAS PENDIDIKAN DAN KEBUDAYAAN
		KOORDINATOR PAUD DIKDAS DAN LS KECAMATAN SAMBI							**1.494.640.000,00**	**1.526.140.000,00**	**1.526.140.000,00**	**31.500.000,00**							**1.494.640.000,00**	
	1	**URUSAN PEMERINTAHAN WAJIB YANG BERKAITAN DENGAN PELAYANAN DASAR**							**1.494.640.000,00**	**1.526.140.000,00**	**1.526.140.000,00**	**31.500.000,00**							**1.494.640.000,00**	
	1,01	**URUSAN PEMERINTAHAN BIDANG PENDIDIKAN**							**1.494.640.000,00**	**1.526.140.000,00**	**1.526.140.000,00**	**31.500.000,00**							**1.494.640.000,00**	
1,	**1.01.02**	**PROGRAM PENGELOLAAN PENDIDIKAN**	**Persentase warga negara usia 7-15 tahun yang berpartisipasi dalam pendidikan dasar (SPM) Persentase warga negara usia 7-18 tahun yang menyelesaikan pendidikan dasar dan atau menengah yang berpartisipasi dalam pendidikan kesetaraan (SPM) Persentase warga negara usia 7-15 tahun yang berpartisipasi dalam pendidikan dasar (SPM) APM SMP APM SMP APM SD Persentase sekolah SD dan SMP yang terakreditasi**				**100,00 100,00 100 79,70 79,70 91,94 99,85 persen persen persen persen persen persen persen**	**100,00 100,00 100 79,70 79,70 91,94 99,85 persen persen persen persen persen persen persen**	**1.494.640.000,00**	**1.526.140.000,00**	**1.526.140.000,00**	**0,00**							**1.494.640.000,00**	
	1.01.02.2.01	Pengelolaan Pendidikan Sekolah Dasar	*Terkelolanya pengelolaan pendidikan yang baik*				12 undefined	12 undefined	1.494.640.000,00	1.526.140.000,00	1.526.140.000,00	31.500.000,00			-	Pendidikan yang semakin berkualitas, inklusif, dan merata Pendidikan yang semakin berkualitas, inklusif, dan merata	Sekolah		1.494.640.000,00	DINAS PENDIDIKAN DAN KEBUDAYAAN
	1.01.02.2.01.0029	Pengelolaan Dana BOS Sekolah Dasar																		
			Jumlah Sekolah Dasar yang Mengelola Dana BOS				27 Satuan Pendidikan	27 Satuan Pendidikan	1.460.700.000,00	1.492.200.000,00	1.492.200.000,00	31.500.000,00	Kab. Boyolali, Sambi, Sambi	DAK NON FISIK-BOS REGULER	-	Pendidikan yang semakin berkualitas, inklusif, dan merata Pendidikan yang semakin berkualitas, inklusif, dan merata			1.460.700.000,00	DINAS PENDIDIKAN DAN KEBUDAYAAN
	1.01.02.2.01.0038	Koordinasi, Perencanaan, Supervisi dan Evaluasi Layanan di Bidang Pendidikan																		
			Jumlah Dokumen Hasil Koordinasi, Perencanaan, Supervisi dan Evaluasi Layanan di Bidang Pendidikan				1 Dokumen	1 Dokumen	33.940.000,00	33.940.000,00	33.940.000,00	0,00	Kab. Boyolali, Semua Kecamatan, Semua Kel/Desa	DANA ALOKASI UMUM (DAU)	-	Pendidikan yang semakin berkualitas, inklusif, dan merata Pendidikan yang semakin berkualitas, inklusif, dan merata			33.940.000,00	DINAS PENDIDIKAN DAN KEBUDAYAAN
		KOORDINATOR PAUD DIKDAS DAN LS KECAMATAN NGEMPLAK							**3.342.700.000,00**	**3.286.000.000,00**	**3.286.000.000,00**	**-56.700.000,00**							**3.342.700.000,00**	

Balai Sertifikasi Elektronik
Dokumen ini telah ditandatangani secara digital menggunakan sertifikat elektronik yang diterbitkan oleh Balai Sertifikasi Elektronik (BSrE), BSSN.

NO	KODE	URUSAN / BIDANG URUSAN / PROGRAM / KEGIATAN / SUB KEGIATAN	INDIKATOR PROGRAM / KEGIATAN / SUB KEGIATAN	TARGET AKHIR PERIODE RENSTRA OPD	REALISASI CAPAIAN RENJA OPD TAHUN 2023	PRAKIRAAN CAPAIAN TARGET RENJA OPD TAHUN 2024	CAPAIAN KINERJA DAN KERANGKA PENDANAAN										KELOMPOK SASARAN	PRAKIRAAN MAJU RENCANA TAHUN 2026		PERANGKAT DAERAH PENANGGUNG JAWAB
							TARGET 2025		PAGU INDIKATIF (Rp)			Bertambah/Berkurang (10-12)	LOKASI	SUMBER DANA	PRIORITAS			TARGET	PAGU INDIKATIF (Rp)	
							SEBELUM	SESUDAH	RKPD 2025	APBD 2025	RKPD PERUBAHAN 2025				NASIONAL	DAERAH				
1	2	3	4	5	6	7	8	9	10	11	12	13	14	15	16	17	18	19	20	21
	1	**URUSAN PEMERINTAHAN WAJIB YANG BERKAITAN DENGAN PELAYANAN DASAR**							**3.342.700.000,00**	**3.286.000.000,00**	**3.286.000.000,00**	**-56.700.000,00**							**3.342.700.000,00**	
	1,01	**URUSAN PEMERINTAHAN BIDANG PENDIDIKAN**							**3.342.700.000,00**	**3.286.000.000,00**	**3.286.000.000,00**	**-56.700.000,00**							**3.342.700.000,00**	
1,	**1.01.02**	**PROGRAM PENGELOLAAN PENDIDIKAN**	**-**				**-**	**-**	**3.342.700.000,00**	**3.286.000.000,00**	**3.286.000.000,00**	**0,00**							**3.342.700.000,00**	
	1.01.02.2.01	Pengelolaan Pendidikan Sekolah Dasar	-				-	-	3.342.700.000,00	3.286.000.000,00	3.286.000.000,00	-56.700.000,00			-	Pendidikan yang semakin berkualitas, inklusif, dan merata Pendidikan yang semakin berkualitas, inklusif, dan merata	Peserta didik		3.342.700.000,00	DINAS PENDIDIKAN DAN KEBUDAYAAN
	1.01.02.2.01.0029	Pengelolaan Dana BOS Sekolah Dasar																		
			Jumlah Sekolah Dasar yang Mengelola Dana BOS				32 Satuan Pendidikan	32 Satuan Pendidikan	3.314.700.000,00	3.258.000.000,00	3.258.000.000,00	-56.700.000,00	Kab. Boyolali, Ngemplak, Semua Kel/Desa	DAK NON FISIK-BOS REGULER	-	Pendidikan yang semakin berkualitas, inklusif, dan merata Pendidikan yang semakin berkualitas, inklusif, dan merata			3.314.700.000,00	DINAS PENDIDIKAN DAN KEBUDAYAAN
	1.01.02.2.01.0038	Koordinasi, Perencanaan, Supervisi dan Evaluasi Layanan di Bidang Pendidikan																		
			Jumlah Dokumen Hasil Koordinasi, Perencanaan, Supervisi dan Evaluasi Layanan di Bidang Pendidikan				1 Dokumen	1 Dokumen	28.000.000,00	28.000.000,00	28.000.000,00	0,00	Kab. Boyolali, Ngemplak, Semua Kel/Desa	DANA ALOKASI UMUM (DAU)	-	Pendidikan yang semakin berkualitas, inklusif, dan merata Pendidikan yang semakin berkualitas, inklusif, dan merata			28.000.000,00	DINAS PENDIDIKAN DAN KEBUDAYAAN
		KOORDINATOR PAUD DIKDAS DAN LS KECAMATAN SIMO							**1.303.400.000,00**	**1.302.500.000,00**	**1.302.500.000,00**	**-900.000,00**							**1.303.400.000,00**	
	1	**URUSAN PEMERINTAHAN WAJIB YANG BERKAITAN DENGAN PELAYANAN DASAR**							**1.303.400.000,00**	**1.302.500.000,00**	**1.302.500.000,00**	**-900.000,00**							**1.303.400.000,00**	
	1,01	**URUSAN PEMERINTAHAN BIDANG PENDIDIKAN**							**1.303.400.000,00**	**1.302.500.000,00**	**1.302.500.000,00**	**-900.000,00**							**1.303.400.000,00**	
1,	**1.01.02**	**PROGRAM PENGELOLAAN PENDIDIKAN**	**Persentase warga negara usia 7-15 tahun yang berpartisipasi dalam pendidikan dasar (SPM) Persentase jumlah Warga Negara Usia 5-6 Tahun yang berpartisipasi dalam pendidikan PAUD (SPM) Persentase kepala rumah tangga yang mendapat fasilitas kejar paket A (program kemiskinan) APM SMP APM SMP APM SD Persentase sekolah SD dan SMP yang terakreditasi**				**100,00 100,00 100 79,70 79,70 91,94 99,85 persen persen persen persen persen persen persen persen**	**100,00 100,00 100 79,70 79,70 91,94 99,85 persen persen persen persen persen persen persen persen**	**1.303.400.000,00**	**1.302.500.000,00**	**1.302.500.000,00**	**0,00**							**1.303.400.000,00**	
	1.01.02.2.01	Pengelolaan Pendidikan Sekolah Dasar	*Terkelolanya Pengelolaan Pendidikan yang baik*				12 bulan	12 bulan	1.303.400.000,00	1.302.500.000,00	1.302.500.000,00	-900.000,00			-	Pendidikan yang semakin berkualitas, inklusif, dan merata Pendidikan yang semakin berkualitas, inklusif, dan merata	Sekolah		1.303.400.000,00	DINAS PENDIDIKAN DAN KEBUDAYAAN
	1.01.02.2.01.0029	Pengelolaan Dana BOS Sekolah Dasar																		
			Jumlah Sekolah Dasar yang Mengelola Dana BOS				25 Satuan Pendidikan	25 Satuan Pendidikan	1.258.200.000,00	1.257.300.000,00	1.257.300.000,00	-900.000,00	Kab. Boyolali, Semua Kecamatan, Semua Kel/Desa	DAK NON FISIK-BOS REGULER	-	Pendidikan yang semakin berkualitas, inklusif, dan merata Pendidikan yang semakin berkualitas, inklusif, dan merata			1.258.200.000,00	DINAS PENDIDIKAN DAN KEBUDAYAAN
	1.01.02.2.01.0038	Koordinasi, Perencanaan, Supervisi dan Evaluasi Layanan di Bidang Pendidikan																		
			Jumlah Dokumen Hasil Koordinasi, Perencanaan, Supervisi dan Evaluasi Layanan di Bidang Pendidikan				1 Dokumen	1 Dokumen	45.200.000,00	45.200.000,00	45.200.000,00	0,00	Kab. Boyolali, Simo, Semua Kel/Desa	DANA ALOKASI UMUM (DAU)	-	Pendidikan yang semakin berkualitas, inklusif, dan merata Pendidikan yang semakin berkualitas, inklusif, dan merata			45.200.000,00	DINAS PENDIDIKAN DAN KEBUDAYAAN
		KOORDINATOR PAUD DIKDAS DAN LS KECAMATAN NOGOSARI							**1.539.700.000,00**	**1.481.200.000,00**	**1.481.200.000,00**	**-58.500.000,00**							**1.557.700.000,00**	
	1	**URUSAN PEMERINTAHAN WAJIB YANG BERKAITAN DENGAN PELAYANAN DASAR**							**1.539.700.000,00**	**1.481.200.000,00**	**1.481.200.000,00**	**-58.500.000,00**							**1.557.700.000,00**	
	1,01	**URUSAN PEMERINTAHAN BIDANG PENDIDIKAN**							**1.539.700.000,00**	**1.481.200.000,00**	**1.481.200.000,00**	**-58.500.000,00**							**1.557.700.000,00**	
1,	**1.01.02**	**PROGRAM PENGELOLAAN PENDIDIKAN**	**-**				**-**	**-**	**1.539.700.000,00**	**1.481.200.000,00**	**1.481.200.000,00**	**18.000.000,00**							**1.557.700.000,00**	
	1.01.02.2.01	Pengelolaan Pendidikan Sekolah Dasar	*Terkelolanya pengelolaan pendidikan yang baik*				12 bulan	12 bulan	1.539.700.000,00	1.481.200.000,00	1.481.200.000,00	-58.500.000,00			-	Pendidikan yang semakin berkualitas, inklusif, dan merata Pendidikan yang semakin berkualitas, inklusif, dan merata	Sekolah		1.557.700.000,00	DINAS PENDIDIKAN DAN KEBUDAYAAN
	1.01.02.2.01.0029	Pengelolaan Dana BOS Sekolah Dasar																		
			Jumlah Sekolah Dasar yang Mengelola Dana BOS				26 Satuan Pendidikan	26 Satuan Pendidikan	1.502.100.000,00	1.443.600.000,00	1.443.600.000,00	-58.500.000,00	Kab. Boyolali, Semua Kecamatan, Semua Kel/Desa	DAK NON FISIK-BOS REGULER	-	Pendidikan yang semakin berkualitas, inklusif, dan merata Pendidikan yang semakin berkualitas, inklusif, dan merata			1.520.100.000,00	DINAS PENDIDIKAN DAN KEBUDAYAAN
	1.01.02.2.01.0038	Koordinasi, Perencanaan, Supervisi dan Evaluasi Layanan di Bidang Pendidikan																		
			Jumlah Dokumen Hasil Koordinasi, Perencanaan, Supervisi dan Evaluasi Layanan di Bidang Pendidikan				1 Dokumen	1 Dokumen	37.600.000,00	37.600.000,00	37.600.000,00	0,00	Kab. Boyolali, Semua Kecamatan, Semua Kel/Desa	DANA ALOKASI UMUM (DAU)	-	Pendidikan yang semakin berkualitas, inklusif, dan merata Pendidikan yang semakin berkualitas, inklusif, dan merata			37.600.000,00	DINAS PENDIDIKAN DAN KEBUDAYAAN
		KOORDINATOR PAUD DIKDAS DAN LS KECAMATAN KLEGO							**1.632.300.000,00**	**1.627.800.000,00**	**1.627.800.000,00**	**-4.500.000,00**							**1.632.300.000,00**	
	1	**URUSAN PEMERINTAHAN WAJIB YANG BERKAITAN DENGAN PELAYANAN DASAR**							**1.632.300.000,00**	**1.627.800.000,00**	**1.627.800.000,00**	**-4.500.000,00**							**1.632.300.000,00**	

Dokumen ini telah ditandatangani secara digital menggunakan sertifikat elektronik yang diterbitkan oleh Balai Sertifikasi Elektronik (BSrE), BSSN.

NO	KODE	URUSAN / BIDANG URUSAN / PROGRAM / KEGIATAN / SUB KEGIATAN	INDIKATOR PROGRAM / KEGIATAN / SUB KEGIATAN	TARGET AKHIR PERIODE RENSTRA OPD	REALISASI CAPAIAN RENJA OPD TAHUN 2023	PRAKIRAAN CAPAIAN TARGET RENJA OPD TAHUN 2024	CAPAIAN KINERJA DAN KERANGKA PENDANAAN										KELOMPOK SASARAN	PRAKIRAAN MAJU RENCANA TAHUN 2026		PERANGKAT DAERAH PENANGGUNG JAWAB
							TARGET 2025		PAGU INDIKATIF (Rp)			Bertambah/Berkurang (10-12)	LOKASI	SUMBER DANA	PRIORITAS			TARGET	PAGU INDIKATIF (Rp)	
							SEBELUM	SESUDAH	RKPD 2025	APBD 2025	RKPD PERUBAHAN 2025				NASIONAL	DAERAH				
1	2	3	4	5	6	7	8	9	10	11	12	13	14	15	16	17	18	19	20	21
	1,01	**URUSAN PEMERINTAHAN BIDANG PENDIDIKAN**							**1.632.300.000,00**	**1.627.800.000,00**	**1.627.800.000,00**	**-4.500.000,00**							**1.632.300.000,00**	
1,	**1.01.02**	**PROGRAM PENGELOLAAN PENDIDIKAN**	**-**				**-**	**-**	**1.632.300.000,00**	**1.627.800.000,00**	**1.627.800.000,00**	**0,00**							**1.632.300.000,00**	
	1.01.02.2.01	Pengelolaan Pendidikan Sekolah Dasar	*Terkelolanya Pengelolaan Pendidikan yang baik*				1 Kegiatan	1 Kegiatan	1.632.300.000,00	1.627.800.000,00	1.627.800.000,00	-4.500.000,00			-	Pendidikan yang semakin berkualitas, inklusif, dan merata Pendidikan yang semakin berkualitas, inklusif, dan merata	Sekolah		1.632.300.000,00	DINAS PENDIDIKAN DAN KEBUDAYAAN
	1.01.02.2.01.0029	Pengelolaan Dana BOS Sekolah Dasar																		
			Jumlah Sekolah Dasar yang Mengelola Dana BOS				24 Satuan Pendidikan	24 Satuan Pendidikan	1.596.600.000,00	1.592.100.000,00	1.592.100.000,00	-4.500.000,00	Semua Kota/Kab, Semua Kecamatan, Semua Kel/Desa Kab. Boyolali, Semua Kecamatan, Semua Kel/Desa Kab. Boyolali, Klego, Semua Kel/Desa	DAK NON FISIK-BOS REGULER	-	Pendidikan yang semakin berkualitas, inklusif, dan merata Pendidikan yang semakin berkualitas, inklusif, dan merata			1.596.600.000,00	DINAS PENDIDIKAN DAN KEBUDAYAAN
	1.01.02.2.01.0038	Koordinasi, Perencanaan, Supervisi dan Evaluasi Layanan di Bidang Pendidikan																		
			Jumlah Dokumen Hasil Koordinasi, Perencanaan, Supervisi dan Evaluasi Layanan di Bidang Pendidikan				1 Dokumen	1 Dokumen	35.700.000,00	35.700.000,00	35.700.000,00	0,00	Kab. Boyolali, Semua Kecamatan, Semua Kel/Desa Kab. Boyolali, Klego, Semua Kel/Desa	DANA ALOKASI UMUM (DAU)	-	Pendidikan yang semakin berkualitas, inklusif, dan merata Pendidikan yang semakin berkualitas, inklusif, dan merata			35.700.000,00	DINAS PENDIDIKAN DAN KEBUDAYAAN
		KOORDINATOR PAUD DIKDAS DAN LS KECAMATAN ANDONG							**2.500.850.000,00**	**2.469.350.000,00**	**2.469.350.000,00**	**-31.500.000,00**							**2.500.850.000,00**	
	1	**URUSAN PEMERINTAHAN WAJIB YANG BERKAITAN DENGAN PELAYANAN DASAR**							**2.500.850.000,00**	**2.469.350.000,00**	**2.469.350.000,00**	**-31.500.000,00**							**2.500.850.000,00**	
	1,01	**URUSAN PEMERINTAHAN BIDANG PENDIDIKAN**							**2.500.850.000,00**	**2.469.350.000,00**	**2.469.350.000,00**	**-31.500.000,00**							**2.500.850.000,00**	
1,	**1.01.02**	**PROGRAM PENGELOLAAN PENDIDIKAN**	**Persentase warga negara usia 7-15 tahun yang berpartisipasi dalam pendidikan dasar (SPM) Persentase warga negara usia 7-18 tahun yang menyelesaikan pendidikan dasar dan atau menengah yang berpartisipasi dalam pendidikan kesetaraan (SPM) Persentase warga negara usia 7-18 tahun yang menyelesaikan pendidikan dasar dan atau menengah yang berpartisipasi dalam pendidikan kesetaraan (SPM) APM SMP APM SMP APM SD Persentase sekolah SD dan SMP yang terakreditasi**				**100,00 100,00 100 79,70 79,70 91,94 99,85 persen persen persen persen persen persen persen persen**	**100,00 100,00 100 79,70 79,70 91,94 99,85 persen persen persen persen persen persen persen persen**	**2.500.850.000,00**	**2.469.350.000,00**	**2.469.350.000,00**	**0,00**							**2.500.850.000,00**	
	1.01.02.2.01	Pengelolaan Pendidikan Sekolah Dasar	*Terkelolanya pengelolaan pendidikan yang baik*				1 Kegiatan	1 Kegiatan	2.500.850.000,00	2.469.350.000,00	2.469.350.000,00	-31.500.000,00			-	Pendidikan yang semakin berkualitas, inklusif, dan merata Pendidikan yang semakin berkualitas, inklusif, dan merata	sekolah		2.500.850.000,00	DINAS PENDIDIKAN DAN KEBUDAYAAN
	1.01.02.2.01.0029	Pengelolaan Dana BOS Sekolah Dasar																		
			Jumlah Sekolah Dasar yang Mengelola Dana BOS				1 Satuan Pendidikan	1 Satuan Pendidikan	2.464.200.000,00	2.432.700.000,00	2.432.700.000,00	-31.500.000,00	Kab. Boyolali, Semua Kecamatan, Semua Kel/Desa	DAK NON FISIK-BOS REGULER	-	Pendidikan yang semakin berkualitas, inklusif, dan merata Pendidikan yang semakin berkualitas, inklusif, dan merata			2.464.200.000,00	DINAS PENDIDIKAN DAN KEBUDAYAAN
	1.01.02.2.01.0038	Koordinasi, Perencanaan, Supervisi dan Evaluasi Layanan di Bidang Pendidikan																		
			Jumlah Dokumen Hasil Koordinasi, Perencanaan, Supervisi dan Evaluasi Layanan di Bidang Pendidikan				1 Dokumen	1 Dokumen	36.650.000,00	36.650.000,00	36.650.000,00	0,00	Kab. Boyolali, Semua Kecamatan, Semua Kel/Desa	DANA ALOKASI UMUM (DAU)	-	Pendidikan yang semakin berkualitas, inklusif, dan merata Pendidikan yang semakin berkualitas, inklusif, dan merata			36.650.000,00	DINAS PENDIDIKAN DAN KEBUDAYAAN
		KOORDINATOR PAUD DIKDAS DAN LS KECAMATAN WONOSEGORO							**1.875.700.000,00**	**1.904.800.000,00**	**1.904.800.000,00**	**29.100.000,00**							**1.904.800.000,00**	
	1	**URUSAN PEMERINTAHAN WAJIB YANG BERKAITAN DENGAN PELAYANAN DASAR**							**1.875.700.000,00**	**1.904.800.000,00**	**1.904.800.000,00**	**29.100.000,00**							**1.904.800.000,00**	
	1,01	**URUSAN PEMERINTAHAN BIDANG PENDIDIKAN**							**1.875.700.000,00**	**1.904.800.000,00**	**1.904.800.000,00**	**29.100.000,00**							**1.904.800.000,00**	
1,	**1.01.02**	**PROGRAM PENGELOLAAN PENDIDIKAN**	**-**				**-**	**-**	**1.875.700.000,00**	**1.904.800.000,00**	**1.904.800.000,00**	**29.100.000,00**							**1.904.800.000,00**	
	1.01.02.2.01	Pengelolaan Pendidikan Sekolah Dasar	*Terkelolanya pengelolaan pendidikan yang baik*				1 Kegiatan	1 Kegiatan	1.857.100.000,00	1.885.000.000,00	1.885.000.000,00	27.900.000,00			-	Pendidikan yang semakin berkualitas, inklusif, dan merata Pendidikan yang semakin berkualitas, inklusif, dan merata	Sekolah		1.885.000.000,00	DINAS PENDIDIKAN DAN KEBUDAYAAN
	1.01.02.2.01.0029	Pengelolaan Dana BOS Sekolah Dasar																		
			Jumlah Sekolah Dasar yang Mengelola Dana BOS				17 0	17 0	1.829.700.000,00	1.857.600.000,00	1.857.600.000,00	27.900.000,00	Kab. Boyolali, Semua Kecamatan, Semua Kel/Desa	DAK NON FISIK-BOS REGULER	-	Pendidikan yang semakin berkualitas, inklusif, dan merata Pendidikan yang semakin berkualitas, inklusif, dan merata			1.857.600.000,00	DINAS PENDIDIKAN DAN KEBUDAYAAN
	1.01.02.2.01.0	Koordinasi, Perencanaan, Supervisi dan Evaluasi Layanan di Bidang Pendidikan																		

Balai Sertifikasi Elektronik

Dokumen ini telah ditandatangani secara digital menggunakan sertifikat elektronik yang diterbitkan oleh Balai Sertifikasi Elektronik (BSrE), BSSN.

NO	KODE	URUSAN / BIDANG URUSAN / PROGRAM / KEGIATAN / SUB KEGIATAN	INDIKATOR PROGRAM / KEGIATAN / SUB KEGIATAN	TARGET AKHIR PERIODE RENSTRA OPD	REALISASI CAPAIAN RENJA OPD TAHUN 2023	PRAKIRAAN CAPAIAN TARGET RENJA OPD TAHUN 2024	CAPAIAN KINERJA DAN KERANGKA PENDANAAN										KELOMPOK SASARAN	PRAKIRAAN MAJU RENCANA TAHUN 2026		PERANGKAT DAERAH PENANGGUNG JAWAB
							TARGET 2025		PAGU INDIKATIF (Rp)			Bertambah/Berkurang (10-12)	LOKASI	SUMBER DANA	PRIORITAS			TARGET	PAGU INDIKATIF (Rp)	
							SEBELUM	SESUDAH	RKPD 2025	APBD 2025	RKPD PERUBAHAN 2025				NASIONAL	DAERAH				
1	2	3	4	5	6	7	8	9	10	11	12	13	14	15	16	17	18	19	20	21
			Jumlah Dokumen Hasil Koordinasi, Perencanaan, Supervisi dan Evaluasi Layanan di Bidang Pendidikan				1 Dokumen	1 Dokumen	27.400.000,00	27.400.000,00	27.400.000,00	0,00	Kab. Boyolali, Wonosegoro, Wonosegoro	DANA ALOKASI UMUM (DAU)	-	Pendidikan yang semakin berkualitas, inklusif, dan merata Pendidikan yang semakin berkualitas, inklusif, dan merata			27.400.000,00	DINAS PENDIDIKAN DAN KEBUDAYAAN
	1.01.02.2.03	Pengelolaan Pendidikan Anak Usia Dini (PAUD)	-				-	-	18.600.000,00	19.800.000,00	19.800.000,00	1.200.000,00			-	Pendidikan yang semakin berkualitas, inklusif, dan merata Pendidikan yang semakin berkualitas, inklusif, dan merata	-		19.800.000,00	DINAS PENDIDIKAN DAN KEBUDAYAAN
	1.01.02.2.03.0018	Pengelolaan Dana BOP PAUD																		
			Jumlah PAUD yang Mengelola Dana BOP				1 Satuan Pendidikan	1 Satuan Pendidikan	18.600.000,00	19.800.000,00	19.800.000,00	1.200.000,00	Kab. Boyolali, Wonosegoro, Wonosegoro	DAK NON FISIK-BOP PAUD	-	Pendidikan yang semakin berkualitas, inklusif, dan merata Pendidikan yang semakin berkualitas, inklusif, dan merata			19.800.000,00	DINAS PENDIDIKAN DAN KEBUDAYAAN
		KOORDINATOR PAUD DIKDAS DAN LS KECAMATAN KARANGGEDE							**1.886.500.000,00**	**1.888.300.000,00**	**1.888.300.000,00**	**1.800.000,00**							**1.886.500.000,00**	
	1	**URUSAN PEMERINTAHAN WAJIB YANG BERKAITAN DENGAN PELAYANAN DASAR**							**1.886.500.000,00**	**1.888.300.000,00**	**1.888.300.000,00**	**1.800.000,00**							**1.886.500.000,00**	
	1,01	**URUSAN PEMERINTAHAN BIDANG PENDIDIKAN**							**1.886.500.000,00**	**1.888.300.000,00**	**1.888.300.000,00**	**1.800.000,00**							**1.886.500.000,00**	
1,	**1.01.02**	**PROGRAM PENGELOLAAN PENDIDIKAN**	**Persentase warga negara usia 7-15 tahun yang berpartisipasi dalam pendidikan dasar (SPM) APK PAUD Persentase warga negara usia 7-18 tahun yang menyelesaikan pendidikan dasar dan atau menengah yang berpartisipasi dalam pendidikan kesetaraan (SPM) APM SMP APM SMP APM SD Persentase sekolah SD dan SMP yang terakreditasi**				**100,00 100,00 100 79,70 79,70 91,94 99,85 persen persen persen persen persen persen persen persen**	**100,00 100,00 100 79,70 79,70 91,94 99,85 persen persen persen persen persen persen persen persen**	**1.886.500.000,00**	**1.888.300.000,00**	**1.888.300.000,00**	**0,00**							**1.886.500.000,00**	
	1.01.02.2.01	Pengelolaan Pendidikan Sekolah Dasar	*TERKELOLANYA PENGELOLAAN PENDIDIKAN YANG BAIK*				23 Satuan Pendidikan	23 Satuan Pendidikan	1.886.500.000,00	1.888.300.000,00	1.888.300.000,00	1.800.000,00			-	Pendidikan yang semakin berkualitas, inklusif, dan merata Pendidikan yang semakin berkualitas, inklusif, dan merata	SEKOLAH		1.886.500.000,00	DINAS PENDIDIKAN DAN KEBUDAYAAN
	1.01.02.2.01.0029	Pengelolaan Dana BOS Sekolah Dasar																		
			Jumlah Sekolah Dasar yang Mengelola Dana BOS				23 Satuan Pendidikan	23 Satuan Pendidikan	1.856.700.000,00	1.858.500.000,00	1.858.500.000,00	1.800.000,00	Kab. Boyolali, Karanggede, Semua Kel/Desa	DAK NON FISIK-BOS REGULER	-	Pendidikan yang semakin berkualitas, inklusif, dan merata Pendidikan yang semakin berkualitas, inklusif, dan merata			1.856.700.000,00	DINAS PENDIDIKAN DAN KEBUDAYAAN
	1.01.02.2.01.0038	Koordinasi, Perencanaan, Supervisi dan Evaluasi Layanan di Bidang Pendidikan																		
			Jumlah Dokumen Hasil Koordinasi, Perencanaan, Supervisi dan Evaluasi Layanan di Bidang Pendidikan				1 Dokumen	1 Dokumen	29.800.000,00	29.800.000,00	29.800.000,00	0,00	Kab. Boyolali, Semua Kecamatan, Semua Kel/Desa	DANA ALOKASI UMUM (DAU)	-	Pendidikan yang semakin berkualitas, inklusif, dan merata Pendidikan yang semakin berkualitas, inklusif, dan merata			29.800.000,00	DINAS PENDIDIKAN DAN KEBUDAYAAN
		KOORDINATOR PAUD DIKDAS DAN LS KECAMATAN KEMUSU							**1.667.920.000,00**	**1.670.620.000,00**	**1.670.620.000,00**	**2.700.000,00**							**1.667.920.000,00**	
	1	**URUSAN PEMERINTAHAN WAJIB YANG BERKAITAN DENGAN PELAYANAN DASAR**							**1.667.920.000,00**	**1.670.620.000,00**	**1.670.620.000,00**	**2.700.000,00**							**1.667.920.000,00**	
	1,01	**URUSAN PEMERINTAHAN BIDANG PENDIDIKAN**							**1.667.920.000,00**	**1.670.620.000,00**	**1.670.620.000,00**	**2.700.000,00**							**1.667.920.000,00**	
1,	**1.01.02**	**PROGRAM PENGELOLAAN PENDIDIKAN**	**-**				**-**	**-**	**1.667.920.000,00**	**1.670.620.000,00**	**1.670.620.000,00**	**0,00**							**1.667.920.000,00**	
	1.01.02.2.01	Pengelolaan Pendidikan Sekolah Dasar	*Terkelolanya Pendidikan Yang Bsik*				1 Kegiatan	1 Kegiatan	1.667.920.000,00	1.670.620.000,00	1.670.620.000,00	2.700.000,00			-	Pendidikan yang semakin berkualitas, inklusif, dan merata Pendidikan yang semakin berkualitas, inklusif, dan merata	Sekolah		1.667.920.000,00	DINAS PENDIDIKAN DAN KEBUDAYAAN
	1.01.02.2.01.0029	Pengelolaan Dana BOS Sekolah Dasar																		
			Jumlah Sekolah Dasar yang Mengelola Dana BOS				20 Satuan Pendidikan	20 Satuan Pendidikan	1.630.800.000,00	1.633.500.000,00	1.633.500.000,00	2.700.000,00	Kab. Boyolali, Kemusu, Semua Kel/Desa	DAK NON FISIK-BOS REGULER	-	Pendidikan yang semakin berkualitas, inklusif, dan merata Pendidikan yang semakin berkualitas, inklusif, dan merata			1.630.800.000,00	DINAS PENDIDIKAN DAN KEBUDAYAAN
	1.01.02.2.01.0038	Koordinasi, Perencanaan, Supervisi dan Evaluasi Layanan di Bidang Pendidikan																		
			Jumlah Dokumen Hasil Koordinasi, Perencanaan, Supervisi dan Evaluasi Layanan di Bidang Pendidikan				1 Dokumen	1 Dokumen	37.120.000,00	37.120.000,00	37.120.000,00	0,00	Kab. Boyolali, Kemusu, Semua Kel/Desa	DANA ALOKASI UMUM (DAU)	-	Pendidikan yang semakin berkualitas, inklusif, dan merata Pendidikan yang semakin berkualitas, inklusif, dan merata			37.120.000,00	DINAS PENDIDIKAN DAN KEBUDAYAAN
		KOORDINATOR PAUD DIKDAS DAN LS KECAMATAN JUWANGI							**2.610.380.000,00**	**2.481.680.000,00**	**2.481.680.000,00**	**-128.700.000,00**							**2.610.380.000,00**	
	1	**URUSAN PEMERINTAHAN WAJIB YANG BERKAITAN DENGAN PELAYANAN DASAR**							**2.610.380.000,00**	**2.481.680.000,00**	**2.481.680.000,00**	**-128.700.000,00**							**2.610.380.000,00**	
	1,01	**URUSAN PEMERINTAHAN BIDANG PENDIDIKAN**							**2.610.380.000,00**	**2.481.680.000,00**	**2.481.680.000,00**	**-128.700.000,00**							**2.610.380.000,00**	

Balai Sertifikasi Elektronik

Dokumen ini telah ditandatangani secara digital menggunakan sertifikat elektronik yang diterbitkan oleh Balai Sertifikasi Elektronik (BSrE), BSSN.

NO	KODE	URUSAN / BIDANG URUSAN / PROGRAM / KEGIATAN / SUB KEGIATAN	INDIKATOR PROGRAM / KEGIATAN / SUB KEGIATAN	TARGET AKHIR PERIODE RENSTRA OPD	REALISASI CAPAIAN RENJA OPD TAHUN 2023	PRAKIRAAN CAPAIAN TARGET RENJA OPD TAHUN 2024	CAPAIAN KINERJA DAN KERANGKA PENDANAAN										KELOMPOK SASARAN	PRAKIRAAN MAJU RENCANA TAHUN 2026		PERANGKAT DAERAH PENANGGUNG JAWAB
							TARGET 2025		PAGU INDIKATIF (Rp)			Bertambah/Berkurang (10-12)	LOKASI	SUMBER DANA	PRIORITAS			TARGET	PAGU INDIKATIF (Rp)	
							SEBELUM	SESUDAH	RKPD 2025	APBD 2025	RKPD PERUBAHAN 2025				NASIONAL	DAERAH				
1	2	3	4	5	6	7	8	9	10	11	12	13	14	15	16	17	18	19	20	21
1,	**1.01.02**	**PROGRAM PENGELOLAAN PENDIDIKAN**	**Persentase warga negara usia 7-15 tahun yang berpartisipasi dalam pendidikan dasar (SPM) APK PAUD Persentase warga negara usia 7-18 tahun yang menyelesaikan pendidikan dasar dan atau menengah yang berpartisipasi dalam pendidikan kesetaraan (SPM) APM SMP APM SMP APM SD Persentase sekolah SD dan SMP yang terakreditasi undefined**				**100,00 100,00 100 79,70 79,70 91,94 99,85 undefined persen persen persen persen persen persen persen persen undefined**	**100,00 100,00 100 79,70 79,70 91,94 99,85 undefined persen persen persen persen persen persen persen persen undefined**	**2.610.380.000,00**	**2.481.680.000,00**	**2.481.680.000,00**	**0,00**						**2.610.380.000,00**	
	1.01.02.2.01	Pengelolaan Pendidikan Sekolah Dasar	*Terkelolanya pengelolaan pendidikan yang baik*				1 kegiatan	1 kegiatan	2.610.380.000,00	2.481.680.000,00	2.481.680.000,00	-128.700.000,00			-	Pendidikan yang semakin berkualitas, inklusif, dan merata Pendidikan yang semakin berkualitas, inklusif, dan merata	Sekolah		2.610.380.000,00	DINAS PENDIDIKAN DAN KEBUDAYAAN
	1.01.02.2.01.0029	Pengelolaan Dana BOS Sekolah Dasar																		
			Jumlah Sekolah Dasar yang Mengelola Dana BOS				24 Satuan Pendidikan	24 Satuan Pendidikan	2.583.900.000,00	2.455.200.000,00	2.455.200.000,00	-128.700.000,00	Kab. Boyolali, Juwangi, Semua Kel/Desa	DAK NON FISIK-BOS REGULER	-	Pendidikan yang semakin berkualitas, inklusif, dan merata Pendidikan yang semakin berkualitas, inklusif, dan merata			2.583.900.000,00	DINAS PENDIDIKAN DAN KEBUDAYAAN
	1.01.02.2.01.0038	Koordinasi, Perencanaan, Supervisi dan Evaluasi Layanan di Bidang Pendidikan																		
			Jumlah Dokumen Hasil Koordinasi, Perencanaan, Supervisi dan Evaluasi Layanan di Bidang Pendidikan				1 Dokumen	1 Dokumen	26.480.000,00	26.480.000,00	26.480.000,00	0,00	Kab. Boyolali, Juwangi, Semua Kel/Desa	DANA ALOKASI UMUM (DAU)	-	Pendidikan yang semakin berkualitas, inklusif, dan merata Pendidikan yang semakin berkualitas, inklusif, dan merata			26.480.000,00	DINAS PENDIDIKAN DAN KEBUDAYAAN
		KOORDINATOR PAUD DIKDAS DAN LS KECAMATAN AMPEL							**2.019.000.000,00**	**1.949.700.000,00**	**1.949.700.000,00**	**-69.300.000,00**							**1.949.700.000,00**	
	1	**URUSAN PEMERINTAHAN WAJIB YANG BERKAITAN DENGAN PELAYANAN DASAR**							**2.019.000.000,00**	**1.949.700.000,00**	**1.949.700.000,00**	**-69.300.000,00**							**1.949.700.000,00**	
	1,01	**URUSAN PEMERINTAHAN BIDANG PENDIDIKAN**							**2.019.000.000,00**	**1.949.700.000,00**	**1.949.700.000,00**	**-69.300.000,00**							**1.949.700.000,00**	
1,	**1.01.02**	**PROGRAM PENGELOLAAN PENDIDIKAN**	**-**				**-**	**-**	**2.019.000.000,00**	**1.949.700.000,00**	**1.949.700.000,00**	**-69.300.000,00**							**1.949.700.000,00**	
	1.01.02.2.01	Pengelolaan Pendidikan Sekolah Dasar	*Terkelolanya pengelolaan pendidikan yang baik*				1 kegiatan	1 kegiatan	2.019.000.000,00	1.949.700.000,00	1.949.700.000,00	-69.300.000,00			-	Pendidikan yang semakin berkualitas, inklusif, dan merata Pendidikan yang semakin berkualitas, inklusif, dan merata	Sekolah Dasar Negeri di Wilayah Kecamatan Ampel		1.949.700.000,00	DINAS PENDIDIKAN DAN KEBUDAYAAN
	1.01.02.2.01.0029	Pengelolaan Dana BOS Sekolah Dasar																		
			Jumlah Sekolah Dasar yang Mengelola Dana BOS				21 Satuan Pendidikan	21 Satuan Pendidikan	1.988.100.000,00	1.918.800.000,00	1.918.800.000,00	-69.300.000,00	Kab. Boyolali, Ampel, Semua Kel/Desa	DAK NON FISIK-BOS REGULER	-	Pendidikan yang semakin berkualitas, inklusif, dan merata Pendidikan yang semakin berkualitas, inklusif, dan merata			1.918.800.000,00	DINAS PENDIDIKAN DAN KEBUDAYAAN
	1.01.02.2.01.0038	Koordinasi, Perencanaan, Supervisi dan Evaluasi Layanan di Bidang Pendidikan																		
			Jumlah Dokumen Hasil Koordinasi, Perencanaan, Supervisi dan Evaluasi Layanan di Bidang Pendidikan				1 Dokumen	1 Dokumen	30.900.000,00	30.900.000,00	30.900.000,00	0,00	Kab. Boyolali, Ampel, Semua Kel/Desa	DANA ALOKASI UMUM (DAU)	-	Pendidikan yang semakin berkualitas, inklusif, dan merata Pendidikan yang semakin berkualitas, inklusif, dan merata			30.900.000,00	DINAS PENDIDIKAN DAN KEBUDAYAAN
		KOORDINATOR PAUD DIKDAS DAN LS KECAMATAN CEPOGO							**2.880.500.000,00**	**2.817.500.000,00**	**2.817.500.000,00**	**-63.000.000,00**							**2.880.500.000,00**	
	1	**URUSAN PEMERINTAHAN WAJIB YANG BERKAITAN DENGAN PELAYANAN DASAR**							**2.880.500.000,00**	**2.817.500.000,00**	**2.817.500.000,00**	**-63.000.000,00**							**2.880.500.000,00**	
	1,01	**URUSAN PEMERINTAHAN BIDANG PENDIDIKAN**							**2.880.500.000,00**	**2.817.500.000,00**	**2.817.500.000,00**	**-63.000.000,00**							**2.880.500.000,00**	
1,	**1.01.02**	**PROGRAM PENGELOLAAN PENDIDIKAN**	**Persentase warga negara usia 7-15 tahun yang berpartisipasi dalam pendidikan dasar (SPM) APK PAUD Persentase jumlah Warga Negara Usia 5-6 Tahun yang berpartisipasi dalam pendidikan PAUD (SPM) APM SMP APM SMP APM SD Persentase sekolah SD dan SMP yang terakreditasi**				**100,00 100,00 100 79,70 79,70 91,94 99,85 persen persen persen persen persen persen persen persen persen**	**100,00 100,00 100 79,70 79,70 91,94 99,85 persen persen persen persen persen persen persen persen persen**	**2.880.500.000,00**	**2.817.500.000,00**	**2.817.500.000,00**	**0,00**						**2.880.500.000,00**	
	1.01.02.2.01	Pengelolaan Pendidikan Sekolah Dasar	*terkelolanya pengelolaan pendidikan yang baik*				34 kegiatan	34 kegiatan	2.880.500.000,00	2.817.500.000,00	2.817.500.000,00	-63.000.000,00			-	Pendidikan yang semakin berkualitas, inklusif, dan merata Pendidikan yang semakin berkualitas, inklusif, dan merata	SEKOLAH		2.880.500.000,00	DINAS PENDIDIKAN DAN KEBUDAYAAN
	1.01.02.2.01.0029	Pengelolaan Dana BOS Sekolah Dasar																		
			Jumlah Sekolah Dasar yang Mengelola Dana BOS				34 Satuan Pendidikan	34 Satuan Pendidikan	2.843.100.000,00	2.780.100.000,00	2.780.100.000,00	-63.000.000,00	Kab. Boyolali, Cepogo, Semua Kel/Desa	DAK NON FISIK-BOS REGULER	-	Pendidikan yang semakin berkualitas, inklusif, dan merata Pendidikan yang semakin berkualitas, inklusif, dan merata			2.843.100.000,00	DINAS PENDIDIKAN DAN KEBUDAYAAN
	1.01.02.2.01.0038	Koordinasi, Perencanaan, Supervisi dan Evaluasi Layanan di Bidang Pendidikan																		

Balai Sertifikasi Elektronik
Dokumen ini telah ditandatangani secara digital menggunakan sertifikat elektronik yang diterbitkan oleh Balai Sertifikasi Elektronik (BSrE), BSSN.

NO	KODE	URUSAN / BIDANG URUSAN / PROGRAM / KEGIATAN / SUB KEGIATAN	INDIKATOR PROGRAM / KEGIATAN / SUB KEGIATAN	TARGET AKHIR PERIODE RENSTRA OPD	REALISASI CAPAIAN RENJA OPD TAHUN 2023	PRAKIRAAN CAPAIAN TARGET RENJA OPD TAHUN 2024	CAPAIAN KINERJA DAN KERANGKA PENDANAAN										KELOMPOK SASARAN	PRAKIRAAN MAJU RENCANA TAHUN 2026		PERANGKAT DAERAH PENANGGUNG JAWAB
							TARGET 2025		PAGU INDIKATIF (Rp)			Bertambah/Berkurang (10-12)	LOKASI	SUMBER DANA	PRIORITAS			TARGET	PAGU INDIKATIF (Rp)	
							SEBELUM	SESUDAH	RKPD 2025	APBD 2025	RKPD PERUBAHAN 2025				NASIONAL	DAERAH				
1	2	3	4	5	6	7	8	9	10	11	12	13	14	15	16	17	18	19	20	21
			Jumlah Dokumen Hasil Koordinasi, Perencanaan, Supervisi dan Evaluasi Layanan di Bidang Pendidikan				1 Dokumen	1 Dokumen	37.400.000,00	37.400.000,00	37.400.000,00	0,00	Kab. Boyolali, Cepogo, Mliwis	DANA ALOKASI UMUM (DAU)	-	Pendidikan yang semakin berkualitas, inklusif, dan merata Pendidikan yang semakin berkualitas, inklusif, dan merata			37.400.000,00	DINAS PENDIDIKAN DAN KEBUDAYAAN
		KOORDINATOR PAUD DIKDAS DAN LS KECAMATAN SELO							**2.140.700.000,00**	**2.012.000.000,00**	**2.012.000.000,00**	**-128.700.000,00**							**2.140.700.000,00**	
	1	**URUSAN PEMERINTAHAN WAJIB YANG BERKAITAN DENGAN PELAYANAN DASAR**							**2.140.700.000,00**	**2.012.000.000,00**	**2.012.000.000,00**	**-128.700.000,00**							**2.140.700.000,00**	
	1,01	**URUSAN PEMERINTAHAN BIDANG PENDIDIKAN**							**2.140.700.000,00**	**2.012.000.000,00**	**2.012.000.000,00**	**-128.700.000,00**							**2.140.700.000,00**	
1,	**1.01.02**	**PROGRAM PENGELOLAAN PENDIDIKAN**	**Persentase warga negara usia 7-15 tahun yang berpartisipasi dalam pendidikan dasar (SPM) APK PAUD Persentase jumlah Warga Negara Usia 5-6 Tahun yang berpartisipasi dalam pendidikan PAUD (SPM) APM SMP APM SMP APM SD Persentase sekolah SD dan SMP yang terakreditasi**				**100,00 100,00 100 79,70 79,70 91,94 99,85 persen persen persen persen persen persen persen**	**100,00 100,00 100 79,70 79,70 91,94 99,85 persen persen persen persen persen persen persen**	**2.140.700.000,00**	**2.012.000.000,00**	**2.012.000.000,00**	**0,00**							**2.140.700.000,00**	
	1.01.02.2.01	Pengelolaan Pendidikan Sekolah Dasar	*terkelolanya pendidikan yang baik*				1 kegiatan	1 kegiatan	2.140.700.000,00	2.012.000.000,00	2.012.000.000,00	-128.700.000,00			-	Pendidikan yang semakin berkualitas, inklusif, dan merata Pendidikan yang semakin berkualitas, inklusif, dan merata	SEKOLAH		2.140.700.000,00	DINAS PENDIDIKAN DAN KEBUDAYAAN
	1.01.02.2.01.0029	Pengelolaan Dana BOS Sekolah Dasar																		
			Jumlah Sekolah Dasar yang Mengelola Dana BOS				22 Satuan Pendidikan	22 Satuan Pendidikan	2.113.200.000,00	1.984.500.000,00	1.984.500.000,00	-128.700.000,00	Kab. Boyolali, Selo, Semua Kel/Desa	DAK NON FISIK-BOS REGULER	-	Pendidikan yang semakin berkualitas, inklusif, dan merata Pendidikan yang semakin berkualitas, inklusif, dan merata			2.113.200.000,00	DINAS PENDIDIKAN DAN KEBUDAYAAN
	1.01.02.2.01.0038	Koordinasi, Perencanaan, Supervisi dan Evaluasi Layanan di Bidang Pendidikan																		
			Jumlah Dokumen Hasil Koordinasi, Perencanaan, Supervisi dan Evaluasi Layanan di Bidang Pendidikan				1 Dokumen	1 Dokumen	27.500.000,00	27.500.000,00	27.500.000,00	0,00	Kab. Boyolali, Selo, Semua Kel/Desa	DANA ALOKASI UMUM (DAU)	-	Pendidikan yang semakin berkualitas, inklusif, dan merata Pendidikan yang semakin berkualitas, inklusif, dan merata			27.500.000,00	DINAS PENDIDIKAN DAN KEBUDAYAAN
		KOORDINATOR PAUD DIKDAS DAN LS KECAMATAN GLADAGSARI							**2.186.100.000,00**	**2.185.500.000,00**	**2.185.500.000,00**	**-600.000,00**							**2.185.500.000,00**	
	1	**URUSAN PEMERINTAHAN WAJIB YANG BERKAITAN DENGAN PELAYANAN DASAR**							**2.186.100.000,00**	**2.185.500.000,00**	**2.185.500.000,00**	**-600.000,00**							**2.185.500.000,00**	
	1,01	**URUSAN PEMERINTAHAN BIDANG PENDIDIKAN**							**2.186.100.000,00**	**2.185.500.000,00**	**2.185.500.000,00**	**-600.000,00**							**2.185.500.000,00**	
1,	**1.01.02**	**PROGRAM PENGELOLAAN PENDIDIKAN**	-				-	-	**2.186.100.000,00**	**2.185.500.000,00**	**2.185.500.000,00**	**-600.000,00**							**2.185.500.000,00**	
	1.01.02.2.01	Pengelolaan Pendidikan Sekolah Dasar	*Terkelolanya pengelolaan pendidikan yang baik*				1 Kegiatan	1 Kegiatan	2.145.900.000,00	2.147.700.000,00	2.147.700.000,00	1.800.000,00			-	Pendidikan yang semakin berkualitas, inklusif, dan merata Pendidikan yang semakin berkualitas, inklusif, dan merata	Sekolah Dasar Negeri di Wilayah Kecamatan Gladagsari		2.147.700.000,00	DINAS PENDIDIKAN DAN KEBUDAYAAN
	1.01.02.2.01.0029	Pengelolaan Dana BOS Sekolah Dasar																		
			Jumlah Sekolah Dasar yang Mengelola Dana BOS				21 Satuan Pendidikan	21 Satuan Pendidikan	2.123.100.000,00	2.124.900.000,00	2.124.900.000,00	1.800.000,00	Kab. Boyolali, Gladagsari, Semua Kel/Desa	DAK NON FISIK-BOS REGULER	-	Pendidikan yang semakin berkualitas, inklusif, dan merata Pendidikan yang semakin berkualitas, inklusif, dan merata			2.124.900.000,00	DINAS PENDIDIKAN DAN KEBUDAYAAN
	1.01.02.2.01.0038	Koordinasi, Perencanaan, Supervisi dan Evaluasi Layanan di Bidang Pendidikan																		
			Jumlah Dokumen Hasil Koordinasi, Perencanaan, Supervisi dan Evaluasi Layanan di Bidang Pendidikan				1 Dokumen	1 Dokumen	22.800.000,00	22.800.000,00	22.800.000,00	0,00	Kab. Boyolali, Gladagsari, Semua Kel/Desa	DANA ALOKASI UMUM (DAU)	-	Pendidikan yang semakin berkualitas, inklusif, dan merata Pendidikan yang semakin berkualitas, inklusif, dan merata			22.800.000,00	DINAS PENDIDIKAN DAN KEBUDAYAAN
	1.01.02.2.03	Pengelolaan Pendidikan Anak Usia Dini (PAUD)	-				-	-	40.200.000,00	37.800.000,00	37.800.000,00	-2.400.000,00			-	Pendidikan yang semakin berkualitas, inklusif, dan merata Pendidikan yang semakin berkualitas, inklusif, dan merata	-		37.800.000,00	DINAS PENDIDIKAN DAN KEBUDAYAAN
	1.01.02.2.03.0018	Pengelolaan Dana BOP PAUD																		
			Jumlah PAUD yang Mengelola Dana BOP				1 Satuan Pendidikan	1 Satuan Pendidikan	40.200.000,00	37.800.000,00	37.800.000,00	-2.400.000,00	Kab. Boyolali, Gladagsari, Kaligentong	DAK NON FISIK-BOP PAUD	-	Pendidikan yang semakin berkualitas, inklusif, dan merata Pendidikan yang semakin berkualitas, inklusif, dan merata			37.800.000,00	DINAS PENDIDIKAN DAN KEBUDAYAAN
		KOORDINATOR PAUD DIKDAS DAN LS KECAMATAN TAMANSARI							**1.526.100.000,00**	**1.518.000.000,00**	**1.518.000.000,00**	**-8.100.000,00**							**1.617.900.000,00**	
	1	**URUSAN PEMERINTAHAN WAJIB YANG BERKAITAN DENGAN PELAYANAN DASAR**							**1.526.100.000,00**	**1.518.000.000,00**	**1.518.000.000,00**	**-8.100.000,00**							**1.617.900.000,00**	
	1,01	**URUSAN PEMERINTAHAN BIDANG PENDIDIKAN**							**1.526.100.000,00**	**1.518.000.000,00**	**1.518.000.000,00**	**-8.100.000,00**							**1.617.900.000,00**	

Balai Sertifikasi Elektronik

Dokumen ini telah ditandatangani secara digital menggunakan sertifikat elektronik yang diterbitkan oleh Balai Sertifikasi Elektronik (BSrE), BSSN.

NO	KODE	URUSAN / BIDANG URUSAN / PROGRAM / KEGIATAN / SUB KEGIATAN	INDIKATOR PROGRAM / KEGIATAN / SUB KEGIATAN	TARGET AKHIR PERIODE RENSTRA OPD	REALISASI CAPAIAN RENJA OPD TAHUN 2023	PRAKIRAAN CAPAIAN TARGET RENJA OPD TAHUN 2024	CAPAIAN KINERJA DAN KERANGKA PENDANAAN										KELOMPOK SASARAN	PRAKIRAAN MAJU RENCANA TAHUN 2026		PERANGKAT DAERAH PENANGGUNG JAWAB
							TARGET 2025		PAGU INDIKATIF (Rp)			Bertambah/Berkurang (10-12)	LOKASI	SUMBER DANA	PRIORITAS			TARGET	PAGU INDIKATIF (Rp)	
							SEBELUM	SESUDAH	RKPD 2025	APBD 2025	RKPD PERUBAHAN 2025				NASIONAL	DAERAH				
1	2	3	4	5	6	7	8	9	10	11	12	13	14	15	16	17	18	19	20	21
1,	**1.01.02**	**PROGRAM PENGELOLAAN PENDIDIKAN**	**Persentase warga negara usia 7-15 tahun yang berpartisipasi dalam pendidikan dasar (SPM) APK PAUD Persentase jumlah Warga Negara Usia 5-6 Tahun yang berpartisipasi dalam pendidikan PAUD (SPM) APM SMP APM SMP APM SD Persentase sekolah SD dan SMP yang terakreditasi**				**100,00 100,00 100 79,70 79,70 91,94 99,85 persen persen persen persen persen persen persen**	**100,00 100,00 100 79,70 79,70 91,94 99,85 persen persen persen persen persen persen persen**	**1.526.100.000,00**	**1.518.000.000,00**	**1.518.000.000,00**	**91.800.000,00**							**1.617.900.000,00**	
	1.01.02.2.01	Pengelolaan Pendidikan Sekolah Dasar	*Terkelolanya pengelolaan pendidikan yang baik*				1 Kegiatan	1 Kegiatan	1.526.100.000,00	1.518.000.000,00	1.518.000.000,00	-8.100.000,00			-	Pendidikan yang semakin berkualitas, inklusif, dan merata Pendidikan yang semakin berkualitas, inklusif, dan merata	-		1.617.900.000,00	DINAS PENDIDIKAN DAN KEBUDAYAAN
	1.01.02.2.01.0029	Pengelolaan Dana BOS Sekolah Dasar																		
			Jumlah Sekolah Dasar yang Mengelola Dana BOS				22 Satuan Pendidikan	22 Satuan Pendidikan	1.500.300.000,00	1.492.200.000,00	1.492.200.000,00	-8.100.000,00	Kab. Boyolali, Tamansari, Semua Kel/Desa	DAK NON FISIK-BOS REGULER	-	Pendidikan yang semakin berkualitas, inklusif, dan merata Pendidikan yang semakin berkualitas, inklusif, dan merata			1.592.100.000,00	DINAS PENDIDIKAN DAN KEBUDAYAAN
	1.01.02.2.01.0038	Koordinasi, Perencanaan, Supervisi dan Evaluasi Layanan di Bidang Pendidikan																		
			Jumlah Dokumen Hasil Koordinasi, Perencanaan, Supervisi dan Evaluasi Layanan di Bidang Pendidikan				1 Dokumen	1 Dokumen	25.800.000,00	25.800.000,00	25.800.000,00	0,00	Kab. Boyolali, Tamansari, Semua Kel/Desa	DANA ALOKASI UMUM (DAU)	-	Pendidikan yang semakin berkualitas, inklusif, dan merata Pendidikan yang semakin berkualitas, inklusif, dan merata			25.800.000,00	DINAS PENDIDIKAN DAN KEBUDAYAAN
		KOORDINATOR PAUD DIKDAS DAN LS KECAMATAN WONOSAMODRO							**1.574.200.000,00**	**1.558.000.000,00**	**1.558.000.000,00**	**-16.200.000,00**							**1.557.000.000,00**	
	1	**URUSAN PEMERINTAHAN WAJIB YANG BERKAITAN DENGAN PELAYANAN DASAR**							**1.574.200.000,00**	**1.558.000.000,00**	**1.558.000.000,00**	**-16.200.000,00**							**1.557.000.000,00**	
	1,01	**URUSAN PEMERINTAHAN BIDANG PENDIDIKAN**							**1.574.200.000,00**	**1.558.000.000,00**	**1.558.000.000,00**	**-16.200.000,00**							**1.557.000.000,00**	
1,	**1.01.02**	**PROGRAM PENGELOLAAN PENDIDIKAN**	**-**				**-**	**-**	**1.574.200.000,00**	**1.558.000.000,00**	**1.558.000.000,00**	**-17.200.000,00**							**1.557.000.000,00**	
	1.01.02.2.01	Pengelolaan Pendidikan Sekolah Dasar	-				-	-	1.574.200.000,00	1.558.000.000,00	1.558.000.000,00	-16.200.000,00			-	Pendidikan yang semakin berkualitas, inklusif, dan merata Pendidikan yang semakin berkualitas, inklusif, dan merata	-		1.557.000.000,00	DINAS PENDIDIKAN DAN KEBUDAYAAN
	1.01.02.2.01.0029	Pengelolaan Dana BOS Sekolah Dasar																		
			Jumlah Sekolah Dasar yang Mengelola Dana BOS				16 Satuan Pendidikan	16 Satuan Pendidikan	1.553.400.000,00	1.537.200.000,00	1.537.200.000,00	-16.200.000,00	Kab. Boyolali, Semua Kecamatan, Semua Kel/Desa	DAK NON FISIK-BOS REGULER	-	Pendidikan yang semakin berkualitas, inklusif, dan merata Pendidikan yang semakin berkualitas, inklusif, dan merata			1.537.200.000,00	DINAS PENDIDIKAN DAN KEBUDAYAAN
	1.01.02.2.01.0038	Koordinasi, Perencanaan, Supervisi dan Evaluasi Layanan di Bidang Pendidikan																		
			Jumlah Dokumen Hasil Koordinasi, Perencanaan, Supervisi dan Evaluasi Layanan di Bidang Pendidikan				1 Dokumen	1 Dokumen	20.800.000,00	20.800.000,00	20.800.000,00	0,00	Kab. Boyolali, Wonosegoro, Wonosegoro	DANA ALOKASI UMUM (DAU)	-	Pendidikan yang semakin berkualitas, inklusif, dan merata Pendidikan yang semakin berkualitas, inklusif, dan merata			19.800.000,00	DINAS PENDIDIKAN DAN KEBUDAYAAN
		UPT SMP N 1 BOYOLALI							**957.000.000,00**	**955.900.000,00**	**955.900.000,00**	**-1.100.000,00**							**957.000.000,00**	
	1	**URUSAN PEMERINTAHAN WAJIB YANG BERKAITAN DENGAN PELAYANAN DASAR**							**957.000.000,00**	**955.900.000,00**	**955.900.000,00**	**-1.100.000,00**							**957.000.000,00**	
	1,01	**URUSAN PEMERINTAHAN BIDANG PENDIDIKAN**							**957.000.000,00**	**955.900.000,00**	**955.900.000,00**	**-1.100.000,00**							**957.000.000,00**	
1,	**1.01.02**	**PROGRAM PENGELOLAAN PENDIDIKAN**	**Persentase warga negara usia 7-15 tahun yang berpartisipasi dalam pendidikan dasar (SPM) APK PAUD Persentase warga negara usia 7-15 tahun yang berpartisipasi dalam pendidikan dasar (SPM) APM SMP APM SMP APM SD Persentase sekolah SD dan SMP yang terakreditasi**				**100,00 100,00 100 79,70 79,70 91,94 99,85 persen persen persen persen persen persen persen**	**100,00 100,00 100 79,70 79,70 91,94 99,85 persen persen persen persen persen persen persen**	**957.000.000,00**	**955.900.000,00**	**955.900.000,00**	**0,00**							**957.000.000,00**	
	1.01.02.2.02	Pengelolaan Pendidikan Sekolah Menengah Pertama	*Terkelolanya Pengeloaan Pendidikan Yang Baik*				12 bulan	12 bulan	957.000.000,00	955.900.000,00	955.900.000,00	-1.100.000,00			-	Pendidikan yang semakin berkualitas, inklusif, dan merata Pendidikan yang semakin berkualitas, inklusif, dan merata	Sekolah		957.000.000,00	DINAS PENDIDIKAN DAN KEBUDAYAAN
	1.01.02.2.02.0042	Pengelolaan Dana BOS Sekolah Menengah Pertama																		
			Jumlah Sekolah Menengah pertama yang Mengelola Dana BOS				1 Satuan Pendidikan	1 Satuan Pendidikan	957.000.000,00	955.900.000,00	955.900.000,00	-1.100.000,00	Kab. Boyolali, Semua Kecamatan, Semua Kel/Desa	DAK NON FISIK-BOS REGULER	-	Pendidikan yang semakin berkualitas, inklusif, dan merata Pendidikan yang semakin berkualitas, inklusif, dan merata			957.000.000,00	DINAS PENDIDIKAN DAN KEBUDAYAAN
		UPT SMP N 2 BOYOLALI							**763.400.000,00**	**745.800.000,00**	**745.800.000,00**	**-17.600.000,00**							**763.400.000,00**	
	1	**URUSAN PEMERINTAHAN WAJIB YANG BERKAITAN DENGAN PELAYANAN DASAR**							**763.400.000,00**	**745.800.000,00**	**745.800.000,00**	**-17.600.000,00**							**763.400.000,00**	

Dokumen ini telah ditandatangani secara digital menggunakan sertifikat elektronik yang diterbitkan oleh Balai Sertifikasi Elektronik (BSrE), BS$N.

NO	KODE	URUSAN / BIDANG URUSAN / PROGRAM / KEGIATAN / SUB KEGIATAN	INDIKATOR PROGRAM / KEGIATAN / SUB KEGIATAN	TARGET AKHIR PERIODE RENSTRA OPD	REALISASI CAPAIAN RENJA OPD TAHUN 2023	PRAKIRAAN CAPAIAN TARGET RENJA OPD TAHUN 2024	CAPAIAN KINERJA DAN KERANGKA PENDANAAN										KELOMPOK SASARAN	PRAKIRAAN MAJU RENCANA TAHUN 2026		PERANGKAT DAERAH PENANGGUNG JAWAB
							TARGET 2025		PAGU INDIKATIF (Rp)			Bertambah/Berkurang (10-12)	LOKASI	SUMBER DANA	PRIORITAS			TARGET	PAGU INDIKATIF (Rp)	
							SEBELUM	SESUDAH	RKPD 2025	APBD 2025	RKPD PERUBAHAN 2025				NASIONAL	DAERAH				
1	2	3	4	5	6	7	8	9	10	11	12	13	14	15	16	17	18	19	20	21
	1,01	**URUSAN PEMERINTAHAN BIDANG PENDIDIKAN**							**763.400.000,00**	**745.800.000,00**	**745.800.000,00**	**-17.600.000,00**							**763.400.000,00**	
1,	**1.01.02**	**PROGRAM PENGELOLAAN PENDIDIKAN**	**Persentase warga negara usia 7-15 tahun yang berpartisipasi dalam pendidikan dasar (SPM) APK PAUD Persentase kepala rumah tangga yang mendapat fasilitas kejar paket A (program kemiskinan) APM SMP APM SMP APM SD Persentase sekolah SD dan SMP yang terakreditasi**				**100,00 100,00 100 79,70 79,70 91,94 99,85 persen persen persen persen persen persen persen persen persen**	**100,00 100,00 100 79,70 79,70 91,94 99,85 persen persen persen persen persen persen persen persen persen**	**763.400.000,00**	**745.800.000,00**	**745.800.000,00**	**0,00**							**763.400.000,00**	
	1.01.02.2.02	Pengelolaan Pendidikan Sekolah Menengah Pertama	*Terkelolanya pendidikan yang baik*				1 kegiatan	1 kegiatan	763.400.000,00	745.800.000,00	745.800.000,00	-17.600.000,00			-	Pendidikan yang semakin berkualitas, inklusif, dan merata Pendidikan yang semakin berkualitas, inklusif, dan merata	sekolah		763.400.000,00	DINAS PENDIDIKAN DAN KEBUDAYAAN
	1.01.02.2.02.0042	Pengelolaan Dana BOS Sekolah Menengah Pertama																		
			Jumlah Sekolah Menengah pertama yang Mengelola Dana BOS				1 Satuan Pendidikan	1 Satuan Pendidikan	763.400.000,00	745.800.000,00	745.800.000,00	-17.600.000,00	Kab. Boyolali, Boyolali, Siwodipuran	DAK NON FISIK-BOS REGULER	-	Pendidikan yang semakin berkualitas, inklusif, dan merata Pendidikan yang semakin berkualitas, inklusif, dan merata			763.400.000,00	DINAS PENDIDIKAN DAN KEBUDAYAAN
		UPT SMP N 3 BOYOLALI							**878.900.000,00**	**842.600.000,00**	**842.600.000,00**	**-36.300.000,00**							**878.900.000,00**	
	1	**URUSAN PEMERINTAHAN WAJIB YANG BERKAITAN DENGAN PELAYANAN DASAR**							**878.900.000,00**	**842.600.000,00**	**842.600.000,00**	**-36.300.000,00**							**878.900.000,00**	
	1,01	**URUSAN PEMERINTAHAN BIDANG PENDIDIKAN**							**878.900.000,00**	**842.600.000,00**	**842.600.000,00**	**-36.300.000,00**							**878.900.000,00**	
1,	**1.01.02**	**PROGRAM PENGELOLAAN PENDIDIKAN**	**Persentase warga negara usia 7-15 tahun yang berpartisipasi dalam pendidikan dasar (SPM) Persentase warga negara usia 7-18 tahun yang menyelesaikan pendidikan dasar dan atau menengah yang berpartisipasi dalam pendidikan kesetaraan (SPM) Persentase warga negara usia 7-15 tahun yang berpartisipasi dalam pendidikan dasar (SPM) APM SMP APM SMP APM SD Persentase sekolah SD dan SMP yang terakreditasi**				**100,00 100,00 100 79,70 79,70 91,94 99,85 persen persen persen persen persen persen persen persen persen**	**100,00 100,00 100 79,70 79,70 91,94 99,85 persen persen persen persen persen persen persen persen persen**	**878.900.000,00**	**842.600.000,00**	**842.600.000,00**	**0,00**							**878.900.000,00**	
	1.01.02.2.02	Pengelolaan Pendidikan Sekolah Menengah Pertama	-				-	-	878.900.000,00	842.600.000,00	842.600.000,00	-36.300.000,00			-	Pendidikan yang semakin berkualitas, inklusif, dan merata Pendidikan yang semakin berkualitas, inklusif, dan merata	SEKOLAH		878.900.000,00	DINAS PENDIDIKAN DAN KEBUDAYAAN
	1.01.02.2.02.0042	Pengelolaan Dana BOS Sekolah Menengah Pertama																		
			Jumlah Sekolah Menengah pertama yang Mengelola Dana BOS				1 Satuan Pendidikan	1 Satuan Pendidikan	878.900.000,00	842.600.000,00	842.600.000,00	-36.300.000,00	Kab. Boyolali, Boyolali, Karanggeneng	DAK NON FISIK-BOS REGULER	-	Pendidikan yang semakin berkualitas, inklusif, dan merata Pendidikan yang semakin berkualitas, inklusif, dan merata			878.900.000,00	DINAS PENDIDIKAN DAN KEBUDAYAAN
		UPT SMP N 4 BOYOLALI							**773.300.000,00**	**740.300.000,00**	**740.300.000,00**	**-33.000.000,00**							**773.300.000,00**	
	1	**URUSAN PEMERINTAHAN WAJIB YANG BERKAITAN DENGAN PELAYANAN DASAR**							**773.300.000,00**	**740.300.000,00**	**740.300.000,00**	**-33.000.000,00**							**773.300.000,00**	
	1,01	**URUSAN PEMERINTAHAN BIDANG PENDIDIKAN**							**773.300.000,00**	**740.300.000,00**	**740.300.000,00**	**-33.000.000,00**							**773.300.000,00**	
1,	**1.01.02**	**PROGRAM PENGELOLAAN PENDIDIKAN**	**Persentase warga negara usia 7-15 tahun yang berpartisipasi dalam pendidikan dasar (SPM) APK PAUD Persentase kepala rumah tangga yang mendapat fasilitas kejar paket A (program kemiskinan) APM SMP APM SMP APM SD Persentase sekolah SD dan SMP yang terakreditasi**				**100,00 100,00 100 79,70 79,70 91,94 99,85 persen persen persen persen persen persen persen persen persen**	**100,00 100,00 100 79,70 79,70 91,94 99,85 persen persen persen persen persen persen persen persen persen**	**773.300.000,00**	**740.300.000,00**	**740.300.000,00**	**0,00**							**773.300.000,00**	
	1.01.02.2.02	Pengelolaan Pendidikan Sekolah Menengah Pertama	*Terkelolanya Pengelolaan Pendidikan yang Baik*				1 Kegiatan	1 Kegiatan	773.300.000,00	740.300.000,00	740.300.000,00	-33.000.000,00			-	Pendidikan yang semakin berkualitas, inklusif, dan merata Pendidikan yang semakin berkualitas, inklusif, dan merata	Sekolah		773.300.000,00	DINAS PENDIDIKAN DAN KEBUDAYAAN
	1.01.02.2.02.0042	Pengelolaan Dana BOS Sekolah Menengah Pertama																		
			Jumlah Sekolah Menengah pertama yang Mengelola Dana BOS				1 Satuan Pendidikan	1 Satuan Pendidikan	773.300.000,00	740.300.000,00	740.300.000,00	-33.000.000,00	Kab. Boyolali, Boyolali, Pulisen	DAK NON FISIK-BOS REGULER	-	Pendidikan yang semakin berkualitas, inklusif, dan merata Pendidikan yang semakin berkualitas, inklusif, dan merata			773.300.000,00	DINAS PENDIDIKAN DAN KEBUDAYAAN
		UPT SMP N 5 BOYOLALI							**874.500.000,00**	**838.200.000,00**	**838.200.000,00**	**-36.300.000,00**							**874.500.000,00**	

Balai Sertifikasi Elektronik
Dokumen ini telah ditandatangani secara digital menggunakan sertifikat elektronik yang diterbitkan oleh Balai Sertifikasi Elektronik (BSrE), BSSN.

NO	KODE	URUSAN / BIDANG URUSAN / PROGRAM / KEGIATAN / SUB KEGIATAN	INDIKATOR PROGRAM / KEGIATAN / SUB KEGIATAN	TARGET AKHIR PERIODE RENSTRA OPD	REALISASI CAPAIAN RENJA OPD TAHUN 2023	PRAKIRAAN CAPAIAN TARGET RENJA OPD TAHUN 2024	CAPAIAN KINERJA DAN KERANGKA PENDANAAN										KELOMPOK SASARAN	PRAKIRAAN MAJU RENCANA TAHUN 2026		PERANGKAT DAERAH PENANGGUNG JAWAB
							TARGET 2025		PAGU INDIKATIF (Rp)			Bertambah/Berkurang (10-12)	LOKASI	SUMBER DANA	PRIORITAS			TARGET	PAGU INDIKATIF (Rp)	
							SEBELUM	SESUDAH	RKPD 2025	APBD 2025	RKPD PERUBAHAN 2025				NASIONAL	DAERAH				
1	2	3	4	5	6	7	8	9	10	11	12	13	14	15	16	17	18	19	20	21
	1	**URUSAN PEMERINTAHAN WAJIB YANG BERKAITAN DENGAN PELAYANAN DASAR**							**874.500.000,00**	**838.200.000,00**	**838.200.000,00**	**-36.300.000,00**							**874.500.000,00**	
	1,01	**URUSAN PEMERINTAHAN BIDANG PENDIDIKAN**							**874.500.000,00**	**838.200.000,00**	**838.200.000,00**	**-36.300.000,00**							**874.500.000,00**	
1,	**1.01.02**	**PROGRAM PENGELOLAAN PENDIDIKAN**	**Persentase warga negara usia 7-15 tahun yang berpartisipasi dalam pendidikan dasar (SPM) APK PAUD Persentase kepala rumah tangga yang mendapat fasilitas kejar paket A (program kemiskinan) APM SMP APM SMP APM SD Persentase sekolah SD dan SMP yang terakreditasi**				**100,00 100,00 100 79,70 79,70 91,94 99,85 persen persen persen persen persen persen persen**	**100,00 100,00 100 79,70 79,70 91,94 99,85 persen persen persen persen persen persen persen**	**874.500.000,00**	**838.200.000,00**	**838.200.000,00**	**0,00**							**874.500.000,00**	
	1.01.02.2.02	Pengelolaan Pendidikan Sekolah Menengah Pertama	*Terkelolanya pengelolaan pendidikan yang baik*				1 Kegiatan egiatan	1 Kegiatan egiatan	874.500.000,00	838.200.000,00	838.200.000,00	-36.300.000,00			-	Pendidikan yang semakin berkualitas, inklusif, dan merata Pendidikan yang semakin berkualitas, inklusif, dan merata	sekolah		874.500.000,00	DINAS PENDIDIKAN DAN KEBUDAYAAN
	1.01.02.2.02.0042	Pengelolaan Dana BOS Sekolah Menengah Pertama																		
			Jumlah Sekolah Menengah pertama yang Mengelola Dana BOS				1 Satuan Pendidikan	1 Satuan Pendidikan	874.500.000,00	838.200.000,00	838.200.000,00	-36.300.000,00	Kab. Boyolali, Boyolali, Winong	DAK NON FISIK-BOS REGULER	-	Pendidikan yang semakin berkualitas, inklusif, dan merata Pendidikan yang semakin berkualitas, inklusif, dan merata			874.500.000,00	DINAS PENDIDIKAN DAN KEBUDAYAAN
		UPT SMP N 6 BOYOLALI							**646.800.000,00**	**630.300.000,00**	**630.300.000,00**	**-16.500.000,00**							**646.800.000,00**	
	1	**URUSAN PEMERINTAHAN WAJIB YANG BERKAITAN DENGAN PELAYANAN DASAR**							**646.800.000,00**	**630.300.000,00**	**630.300.000,00**	**-16.500.000,00**							**646.800.000,00**	
	1,01	**URUSAN PEMERINTAHAN BIDANG PENDIDIKAN**							**646.800.000,00**	**630.300.000,00**	**630.300.000,00**	**-16.500.000,00**							**646.800.000,00**	
1,	**1.01.02**	**PROGRAM PENGELOLAAN PENDIDIKAN**	**Persentase warga negara usia 7-15 tahun yang berpartisipasi dalam pendidikan dasar (SPM) APK PAUD Persentase jumlah Warga Negara Usia 5-6 Tahun yang berpartisipasi dalam pendidikan PAUD (SPM) APM SMP APM SMP APM SD Persentase sekolah SD dan SMP yang terakreditasi**				**100,00 100,00 100 79,70 79,70 91,94 99,85 persen persen persen persen persen persen persen**	**100,00 100,00 100 79,70 79,70 91,94 99,85 persen persen persen persen persen persen persen**	**646.800.000,00**	**630.300.000,00**	**630.300.000,00**	**0,00**							**646.800.000,00**	
	1.01.02.2.02	Pengelolaan Pendidikan Sekolah Menengah Pertama	*Terkelolanya pengelolaan pendidikan yang baik*				1 kegiatan	1 kegiatan	646.800.000,00	630.300.000,00	630.300.000,00	-16.500.000,00			-	Pendidikan yang semakin berkualitas, inklusif, dan merata Pendidikan yang semakin berkualitas, inklusif, dan merata	sekolah		646.800.000,00	DINAS PENDIDIKAN DAN KEBUDAYAAN
	1.01.02.2.02.0042	Pengelolaan Dana BOS Sekolah Menengah Pertama																		
			Jumlah Sekolah Menengah pertama yang Mengelola Dana BOS				1 Satuan Pendidikan	1 Satuan Pendidikan	646.800.000,00	630.300.000,00	630.300.000,00	-16.500.000,00	Kab. Boyolali, Boyolali, Pulisen	DAK NON FISIK-BOS REGULER	-	Pendidikan yang semakin berkualitas, inklusif, dan merata Pendidikan yang semakin berkualitas, inklusif, dan merata			646.800.000,00	DINAS PENDIDIKAN DAN KEBUDAYAAN
		UPT SMP N 1 MUSUK							**798.600.000,00**	**781.000.000,00**	**781.000.000,00**	**-17.600.000,00**							**0,00**	
	1	**URUSAN PEMERINTAHAN WAJIB YANG BERKAITAN DENGAN PELAYANAN DASAR**							**798.600.000,00**	**781.000.000,00**	**781.000.000,00**	**-17.600.000,00**							**0,00**	
	1,01	**URUSAN PEMERINTAHAN BIDANG PENDIDIKAN**							**798.600.000,00**	**781.000.000,00**	**781.000.000,00**	**-17.600.000,00**							**0,00**	
1,	**1.01.02**	**PROGRAM PENGELOLAAN PENDIDIKAN**	**Persentase warga negara usia 7-15 tahun yang berpartisipasi dalam pendidikan dasar (SPM) APK PAUD Persentase jumlah Warga Negara Usia 5-6 Tahun yang berpartisipasi dalam pendidikan PAUD (SPM) APM SMP APM SMP APM SD Persentase sekolah SD dan SMP yang terakreditasi**				**100,00 100,00 100 79,70 79,70 91,94 99,85 persen persen persen persen persen persen persen**	**100,00 100,00 100 79,70 79,70 91,94 99,85 persen persen persen persen persen persen persen**	**798.600.000,00**	**781.000.000,00**	**781.000.000,00**	**-798.600.000,00**							**0,00**	
	1.01.02.2.02	Pengelolaan Pendidikan Sekolah Menengah Pertama	*TERKELOLANYA PENGELOLAAN PENDIDIKAN DENGAN BAIK*				1 kegiatan	1 kegiatan	798.600.000,00	781.000.000,00	781.000.000,00	-17.600.000,00			-	Pendidikan yang semakin berkualitas, inklusif, dan merata Pendidikan yang semakin berkualitas, inklusif, dan merata	SEKOLAH		0,00	DINAS PENDIDIKAN DAN KEBUDAYAAN
	1.01.02.2.02.0042	Pengelolaan Dana BOS Sekolah Menengah Pertama																		
			Jumlah Sekolah Menengah pertama yang Mengelola Dana BOS				1 Satuan Pendidikan	1 Satuan Pendidikan	798.600.000,00	781.000.000,00	781.000.000,00	-17.600.000,00	Kab. Boyolali, Musuk, Musuk	DAK NON FISIK-BOS REGULER	-	Pendidikan yang semakin berkualitas, inklusif, dan merata Pendidikan yang semakin berkualitas, inklusif, dan merata			0,00	DINAS PENDIDIKAN DAN KEBUDAYAAN
		UPT SMP N 2 MUSUK							**408.100.000,00**	**416.900.000,00**	**416.900.000,00**	**8.800.000,00**							**408.100.000,00**	
	1	**URUSAN PEMERINTAHAN WAJIB YANG BERKAITAN DENGAN PELAYANAN DASAR**							**408.100.000,00**	**416.900.000,00**	**416.900.000,00**	**8.800.000,00**							**408.100.000,00**	

Dokumen ini telah ditandatangani secara digital menggunakan sertifikat elektronik yang diterbitkan oleh Balai Sertifikasi Elektronik (BSrE), BSSN.

NO	KODE	URUSAN / BIDANG URUSAN / PROGRAM / KEGIATAN / SUB KEGIATAN	INDIKATOR PROGRAM / KEGIATAN / SUB KEGIATAN	TARGET AKHIR PERIODE RENSTRA OPD	REALISASI CAPAIAN RENJA OPD TAHUN 2023	PRAKIRAAN CAPAIAN TARGET RENJA OPD TAHUN 2024	CAPAIAN KINERJA DAN KERANGKA PENDANAAN										KELOMPOK SASARAN	PRAKIRAAN MAJU RENCANA TAHUN 2026		PERANGKAT DAERAH PENANGGUNG JAWAB
							TARGET 2025		PAGU INDIKATIF (Rp)			Bertambah/Berkurang (10-12)	LOKASI	SUMBER DANA	PRIORITAS			TARGET	PAGU INDIKATIF (Rp)	
							SEBELUM	SESUDAH	RKPD 2025	APBD 2025	RKPD PERUBAHAN 2025				NASIONAL	DAERAH				
1	2	3	4	5	6	7	8	9	10	11	12	13	14	15	16	17	18	19	20	21
	1,01	**URUSAN PEMERINTAHAN BIDANG PENDIDIKAN**							**408.100.000,00**	**416.900.000,00**	**416.900.000,00**	**8.800.000,00**							**408.100.000,00**	
1,	**1.01.02**	**PROGRAM PENGELOLAAN PENDIDIKAN**	**-**				**-**	**-**	**408.100.000,00**	**416.900.000,00**	**416.900.000,00**	**0,00**							**408.100.000,00**	
	1.01.02.2.02	Pengelolaan Pendidikan Sekolah Menengah Pertama	*Terkelolanya Pendidikan yang baik*				12 Bulan	12 Bulan	408.100.000,00	416.900.000,00	416.900.000,00	8.800.000,00			-	Pendidikan yang semakin berkualitas, inklusif, dan merata Pendidikan yang semakin berkualitas, inklusif, dan merata	Sekolah		408.100.000,00	DINAS PENDIDIKAN DAN KEBUDAYAAN
	1.01.02.2.02.0042	Pengelolaan Dana BOS Sekolah Menengah Pertama																		
			Jumlah Sekolah Menengah pertama yang Mengelola Dana BOS				1 Satuan Pendidikan	1 Satuan Pendidikan	408.100.000,00	416.900.000,00	416.900.000,00	8.800.000,00	Kab. Boyolali, Musuk, Sruni	DAK NON FISIK-BOS REGULER	-	Pendidikan yang semakin berkualitas, inklusif, dan merata Pendidikan yang semakin berkualitas, inklusif, dan merata			408.100.000,00	DINAS PENDIDIKAN DAN KEBUDAYAAN
		UPT SMP N 1 MOJOSONGO							**475.200.000,00**	**465.300.000,00**	**465.300.000,00**	**-9.900.000,00**							**475.200.000,00**	
	1	**URUSAN PEMERINTAHAN WAJIB YANG BERKAITAN DENGAN PELAYANAN DASAR**							**475.200.000,00**	**465.300.000,00**	**465.300.000,00**	**-9.900.000,00**							**475.200.000,00**	
	1,01	**URUSAN PEMERINTAHAN BIDANG PENDIDIKAN**							**475.200.000,00**	**465.300.000,00**	**465.300.000,00**	**-9.900.000,00**							**475.200.000,00**	
1,	**1.01.02**	**PROGRAM PENGELOLAAN PENDIDIKAN**	**Persentase warga negara usia 7-15 tahun yang berpartisipasi dalam pendidikan dasar (SPM) APK PAUD Persentase warga negara usia 7-18 tahun yang menyelesaikan pendidikan dasar dan atau menengah yang berpartisipasi dalam pendidikan kesetaraan (SPM) APM SMP APM SMP APM SD Persentase sekolah SD dan SMP yang terakreditasi**				**100,00 100,00 100 79,70 79,70 91,94 99,85 persen persen persen persen persen persen persen**	**100,00 100,00 100 79,70 79,70 91,94 99,85 persen persen persen persen persen persen persen**	**475.200.000,00**	**465.300.000,00**	**465.300.000,00**	**0,00**							**475.200.000,00**	
	1.01.02.2.02	Pengelolaan Pendidikan Sekolah Menengah Pertama	*Terkelolanya Pengelolaan Pendidikan yang baik*				1 kegiatan	1 kegiatan	475.200.000,00	465.300.000,00	465.300.000,00	-9.900.000,00			-	Pendidikan yang semakin berkualitas, inklusif, dan merata Pendidikan yang semakin berkualitas, inklusif, dan merata	Sekolah		475.200.000,00	DINAS PENDIDIKAN DAN KEBUDAYAAN
	1.01.02.2.02.0042	Pengelolaan Dana BOS Sekolah Menengah Pertama																		
			Jumlah Sekolah Menengah pertama yang Mengelola Dana BOS				1 Satuan Pendidikan	1 Satuan Pendidikan	475.200.000,00	465.300.000,00	465.300.000,00	-9.900.000,00	Kab. Boyolali, Mojosongo, Tambak	DAK NON FISIK-BOS REGULER	-	Pendidikan yang semakin berkualitas, inklusif, dan merata Pendidikan yang semakin berkualitas, inklusif, dan merata			475.200.000,00	DINAS PENDIDIKAN DAN KEBUDAYAAN
		UPT SMP N 2 MOJOSONGO							**707.300.000,00**	**704.000.000,00**	**704.000.000,00**	**-3.300.000,00**							**707.300.000,00**	
	1	**URUSAN PEMERINTAHAN WAJIB YANG BERKAITAN DENGAN PELAYANAN DASAR**							**707.300.000,00**	**704.000.000,00**	**704.000.000,00**	**-3.300.000,00**							**707.300.000,00**	
	1,01	**URUSAN PEMERINTAHAN BIDANG PENDIDIKAN**							**707.300.000,00**	**704.000.000,00**	**704.000.000,00**	**-3.300.000,00**							**707.300.000,00**	
1,	**1.01.02**	**PROGRAM PENGELOLAAN PENDIDIKAN**	**Persentase warga negara usia 7-15 tahun yang berpartisipasi dalam pendidikan dasar (SPM) APK PAUD Persentase warga negara usia 7-18 tahun yang menyelesaikan pendidikan dasar dan atau menengah yang berpartisipasi dalam pendidikan kesetaraan (SPM) APM SMP APM SMP APM SD Persentase sekolah SD dan SMP yang terakreditasi**				**100,00 100,00 100 79,70 79,70 91,94 99,85 persen persen persen persen persen persen persen**	**100,00 100,00 100 79,70 79,70 91,94 99,85 persen persen persen persen persen persen persen**	**707.300.000,00**	**704.000.000,00**	**704.000.000,00**	**0,00**							**707.300.000,00**	
	1.01.02.2.02	Pengelolaan Pendidikan Sekolah Menengah Pertama	*Terkelolanya pengelolaan pendidikan yang baik*				1 Kegiatan	1 Kegiatan	707.300.000,00	704.000.000,00	704.000.000,00	-3.300.000,00			-	Pendidikan yang semakin berkualitas, inklusif, dan merata Pendidikan yang semakin berkualitas, inklusif, dan merata	Sekolah		707.300.000,00	DINAS PENDIDIKAN DAN KEBUDAYAAN
	1.01.02.2.02.0042	Pengelolaan Dana BOS Sekolah Menengah Pertama																		
			Jumlah Sekolah Menengah pertama yang Mengelola Dana BOS				1 Satuan Pendidikan	1 Satuan Pendidikan	707.300.000,00	704.000.000,00	704.000.000,00	-3.300.000,00	Kab. Boyolali, Mojosongo, Mojosongo	DAK NON FISIK-BOS REGULER	-	Pendidikan yang semakin berkualitas, inklusif, dan merata Pendidikan yang semakin berkualitas, inklusif, dan merata			707.300.000,00	DINAS PENDIDIKAN DAN KEBUDAYAAN
		UPT SMP N 3 MOJOSONGO							**759.000.000,00**	**712.800.000,00**	**712.800.000,00**	**-46.200.000,00**							**759.000.000,00**	
	1	**URUSAN PEMERINTAHAN WAJIB YANG BERKAITAN DENGAN PELAYANAN DASAR**							**759.000.000,00**	**712.800.000,00**	**712.800.000,00**	**-46.200.000,00**							**759.000.000,00**	
	1,01	**URUSAN PEMERINTAHAN BIDANG PENDIDIKAN**							**759.000.000,00**	**712.800.000,00**	**712.800.000,00**	**-46.200.000,00**							**759.000.000,00**	

Balai Sertifikasi Elektronik

Dokumen ini telah ditandatangani secara digital menggunakan sertifikat elektronik yang diterbitkan oleh Balai Sertifikasi Elektronik (BSrE), BSSN.

NO	KODE	URUSAN / BIDANG URUSAN / PROGRAM / KEGIATAN / SUB KEGIATAN	INDIKATOR PROGRAM / KEGIATAN / SUB KEGIATAN	TARGET AKHIR PERIODE RENSTRA OPD	REALISASI CAPAIAN RENJA OPD TAHUN 2023	PRAKIRAAN CAPAIAN TARGET RENJA OPD TAHUN 2024	CAPAIAN KINERJA DAN KERANGKA PENDANAAN										KELOMPOK SASARAN	PRAKIRAAN MAJU RENCANA TAHUN 2026		PERANGKAT DAERAH PENANGGUNG JAWAB
							TARGET 2025		PAGU INDIKATIF (Rp)			Bertambah/Berkurang (10-12)	LOKASI	SUMBER DANA	PRIORITAS			TARGET	PAGU INDIKATIF (Rp)	
							SEBELUM	SESUDAH	RKPD 2025	APBD 2025	RKPD PERUBAHAN 2025				NASIONAL	DAERAH				
1	2	3	4	5	6	7	8	9	10	11	12	13	14	15	16	17	18	19	20	21
1,	**1.01.02**	**PROGRAM PENGELOLAAN PENDIDIKAN**	**Persentase warga negara usia 7-15 tahun yang berpartisipasi dalam pendidikan dasar (SPM) APK PAUD Persentase warga negara usia 7-18 tahun yang menyelesaikan pendidikan dasar dan atau menengah yang berpartisipasi dalam pendidikan kesetaraan (SPM) APM SMP APM SMP APM SD Persentase sekolah SD dan SMP yang terakreditasi**				**100,00 100,00 100 79,70 79,70 91,94 99,85 persen persen persen persen persen persen persen**	**100,00 100,00 100 79,70 79,70 91,94 99,85 persen persen persen persen persen persen persen**	**759.000.000,00**	**712.800.000,00**	**712.800.000,00**	**0,00**							**759.000.000,00**	
	1.01.02.2.02	Pengelolaan Pendidikan Sekolah Menengah Pertama	*Terkelolanya pengelolaan Pendidikan yang baik*				1 kegiatan	1 kegiatan	759.000.000,00	712.800.000,00	712.800.000,00	-46.200.000,00			-	Pendidikan yang semakin berkualitas, inklusif, dan merata Pendidikan yang semakin berkualitas, inklusif, dan merata	Sekolah		759.000.000,00	DINAS PENDIDIKAN DAN KEBUDAYAAN
	1.01.02.2.02.0042	Pengelolaan Dana BOS Sekolah Menengah Pertama																		
			Jumlah Sekolah Menengah pertama yang Mengelola Dana BOS				1 Satuan Pendidikan	1 Satuan Pendidikan	759.000.000,00	712.800.000,00	712.800.000,00	-46.200.000,00	Kab. Boyolali, Mojosongo, Kragilan	DAK NON FISIK-BOS REGULER	-	Pendidikan yang semakin berkualitas, inklusif, dan merata Pendidikan yang semakin berkualitas, inklusif, dan merata			759.000.000,00	DINAS PENDIDIKAN DAN KEBUDAYAAN
		UPT SMP N 4 MOJOSONGO							**217.800.000,00**	**169.400.000,00**	**169.400.000,00**	**-48.400.000,00**							**0,00**	
	1	**URUSAN PEMERINTAHAN WAJIB YANG BERKAITAN DENGAN PELAYANAN DASAR**							**217.800.000,00**	**169.400.000,00**	**169.400.000,00**	**-48.400.000,00**							**0,00**	
	1,01	**URUSAN PEMERINTAHAN BIDANG PENDIDIKAN**							**217.800.000,00**	**169.400.000,00**	**169.400.000,00**	**-48.400.000,00**							**0,00**	
1,	**1.01.02**	**PROGRAM PENGELOLAAN PENDIDIKAN**	**Persentase warga negara usia 7-15 tahun yang berpartisipasi dalam pendidikan dasar (SPM) APK PAUD Persentase jumlah Warga Negara Usia 5-6 Tahun yang berpartisipasi dalam pendidikan PAUD (SPM) APM SMP APM SMP APM SD Persentase sekolah SD dan SMP yang terakreditasi**				**100,00 100,00 100 79,70 79,70 91,94 99,85 persen persen persen persen persen persen persen**	**100,00 100,00 100 79,70 79,70 91,94 99,85 persen persen persen persen persen persen persen**	**217.800.000,00**	**169.400.000,00**	**169.400.000,00**	**-217.800.000,00**							**0,00**	
	1.01.02.2.02	Pengelolaan Pendidikan Sekolah Menengah Pertama	*undefined*				undefined undefined	undefined undefined	217.800.000,00	169.400.000,00	169.400.000,00	-48.400.000,00			-	Pendidikan yang semakin berkualitas, inklusif, dan merata Pendidikan yang semakin berkualitas, inklusif, dan merata	Sekolah		0,00	DINAS PENDIDIKAN DAN KEBUDAYAAN
	1.01.02.2.02.0042	Pengelolaan Dana BOS Sekolah Menengah Pertama																		
			Jumlah Sekolah Menengah pertama yang Mengelola Dana BOS				1 Satuan Pendidikan	1 Satuan Pendidikan	217.800.000,00	169.400.000,00	169.400.000,00	-48.400.000,00	Kab. Boyolali, Mojosongo, Kemiri	DAK NON FISIK-BOS REGULER	-	Pendidikan yang semakin berkualitas, inklusif, dan merata Pendidikan yang semakin berkualitas, inklusif, dan merata			0,00	DINAS PENDIDIKAN DAN KEBUDAYAAN
		UPT SMP N 1 TERAS							**748.000.000,00**	**749.100.000,00**	**749.100.000,00**	**1.100.000,00**							**748.000.000,00**	
	1	**URUSAN PEMERINTAHAN WAJIB YANG BERKAITAN DENGAN PELAYANAN DASAR**							**748.000.000,00**	**749.100.000,00**	**749.100.000,00**	**1.100.000,00**							**748.000.000,00**	
	1,01	**URUSAN PEMERINTAHAN BIDANG PENDIDIKAN**							**748.000.000,00**	**749.100.000,00**	**749.100.000,00**	**1.100.000,00**							**748.000.000,00**	
1,	**1.01.02**	**PROGRAM PENGELOLAAN PENDIDIKAN**	**Persentase warga negara usia 7-15 tahun yang berpartisipasi dalam pendidikan dasar (SPM) APK PAUD Persentase warga negara usia 7-15 tahun yang berpartisipasi dalam pendidikan dasar (SPM) APM SMP APM SMP APM SD Persentase sekolah SD dan SMP yang terakreditasi**				**100,00 100,00 100 79,70 79,70 91,94 99,85 persen persen persen persen persen persen persen**	**100,00 100,00 100 79,70 79,70 91,94 99,85 persen persen persen persen persen persen persen**	**748.000.000,00**	**749.100.000,00**	**749.100.000,00**	**0,00**							**748.000.000,00**	
	1.01.02.2.02	Pengelolaan Pendidikan Sekolah Menengah Pertama	*terselenggaranya pengelolaan pendidikan yang baik*				1 kegiatan	1 kegiatan	748.000.000,00	749.100.000,00	749.100.000,00	1.100.000,00			-	Pendidikan yang semakin berkualitas, inklusif, dan merata Pendidikan yang semakin berkualitas, inklusif, dan merata	SEKOLAH		748.000.000,00	DINAS PENDIDIKAN DAN KEBUDAYAAN
	1.01.02.2.02.0042	Pengelolaan Dana BOS Sekolah Menengah Pertama																		
			Jumlah Sekolah Menengah pertama yang Mengelola Dana BOS				1 Satuan Pendidikan	1 Satuan Pendidikan	748.000.000,00	749.100.000,00	749.100.000,00	1.100.000,00	Kab. Boyolali, Teras, Semua Kel/Desa	DAK NON FISIK-BOS REGULER	-	Pendidikan yang semakin berkualitas, inklusif, dan merata Pendidikan yang semakin berkualitas, inklusif, dan merata			748.000.000,00	DINAS PENDIDIKAN DAN KEBUDAYAAN
		UPT SMP N 2 TERAS							**642.400.000,00**	**655.600.000,00**	**655.600.000,00**	**13.200.000,00**							**642.400.000,00**	
	1	**URUSAN PEMERINTAHAN WAJIB YANG BERKAITAN DENGAN PELAYANAN DASAR**							**642.400.000,00**	**655.600.000,00**	**655.600.000,00**	**13.200.000,00**							**642.400.000,00**	
	1,01	**URUSAN PEMERINTAHAN BIDANG PENDIDIKAN**							**642.400.000,00**	**655.600.000,00**	**655.600.000,00**	**13.200.000,00**							**642.400.000,00**	

Dokumen ini telah ditandatangani secara digital menggunakan sertifikat elektronik yang diterbitkan oleh Balai Sertifikasi Elektronik (BSrE), BSSN.

NO	KODE	URUSAN / BIDANG URUSAN / PROGRAM / KEGIATAN / SUB KEGIATAN	INDIKATOR PROGRAM / KEGIATAN / SUB KEGIATAN	TARGET AKHIR PERIODE RENSTRA OPD	REALISASI CAPAIAN RENJA OPD TAHUN 2023	PRAKIRAAN CAPAIAN TARGET RENJA OPD TAHUN 2024	CAPAIAN KINERJA DAN KERANGKA PENDANAAN										KELOMPOK SASARAN	PRAKIRAAN MAJU RENCANA TAHUN 2026		PERANGKAT DAERAH PENANGGUNG JAWAB
							TARGET 2025		PAGU INDIKATIF (Rp)			Bertambah/Berkurang (10-12)	LOKASI	SUMBER DANA	PRIORITAS			TARGET	PAGU INDIKATIF (Rp)	
							SEBELUM	SESUDAH	RKPD 2025	APBD 2025	RKPD PERUBAHAN 2025				NASIONAL	DAERAH				
1	2	3	4	5	6	7	8	9	10	11	12	13	14	15	16	17	18	19	20	21
1,	**1.01.02**	**PROGRAM PENGELOLAAN PENDIDIKAN**	**Persentase warga negara usia 7-15 tahun yang berpartisipasi dalam pendidikan dasar (SPM) APK PAUD Persentase jumlah Warga Negara Usia 5-6 Tahun yang berpartisipasi dalam pendidikan PAUD (SPM) APM SMP APM SMP APM SD Persentase sekolah SD dan SMP yang terakreditasi**				**100,00 100,00 100 79,70 79,70 91,94 99,85 persen persen persen persen persen persen persen persen**	**100,00 100,00 100 79,70 79,70 91,94 99,85 persen persen persen persen persen persen persen persen**	**642.400.000,00**	**655.600.000,00**	**655.600.000,00**	**0,00**							**642.400.000,00**	
	1.01.02.2.02	Pengelolaan Pendidikan Sekolah Menengah Pertama	*Terselenggaranya pengelolaan pendidikan yang baik*				1 kegiatan	1 kegiatan	642.400.000,00	655.600.000,00	655.600.000,00	13.200.000,00			-	Pendidikan yang semakin berkualitas, inklusif, dan merata Pendidikan yang semakin berkualitas, inklusif, dan merata	Peserta didik, pendidik, dan tenaga kependidikan		642.400.000,00	DINAS PENDIDIKAN DAN KEBUDAYAAN
	1.01.02.2.02.0042	Pengelolaan Dana BOS Sekolah Menengah Pertama																		
			Jumlah Sekolah Menengah pertama yang Mengelola Dana BOS				0 0	0 0	642.400.000,00	655.600.000,00	655.600.000,00	13.200.000,00	-	DAK NON FISIK-BOS REGULER	-	Pendidikan yang semakin berkualitas, inklusif, dan merata Pendidikan yang semakin berkualitas, inklusif, dan merata			642.400.000,00	DINAS PENDIDIKAN DAN KEBUDAYAAN
		UPT SMP N 3 TERAS							**443.300.000,00**	**346.500.000,00**	**346.500.000,00**	**-96.800.000,00**							**443.300.000,00**	
	1	**URUSAN PEMERINTAHAN WAJIB YANG BERKAITAN DENGAN PELAYANAN DASAR**							**443.300.000,00**	**346.500.000,00**	**346.500.000,00**	**-96.800.000,00**							**443.300.000,00**	
	1,01	**URUSAN PEMERINTAHAN BIDANG PENDIDIKAN**							**443.300.000,00**	**346.500.000,00**	**346.500.000,00**	**-96.800.000,00**							**443.300.000,00**	
1,	**1.01.02**	**PROGRAM PENGELOLAAN PENDIDIKAN**	**Persentase warga negara usia 7-15 tahun yang berpartisipasi dalam pendidikan dasar (SPM) Persentase jumlah Warga Negara Usia 5-6 Tahun yang berpartisipasi dalam pendidikan PAUD (SPM) Persentase kepala rumah tangga yang mendapat fasilitas kejar paket A (program kemiskinan) APM SMP APM SMP APM SD Persentase sekolah SD dan SMP yang terakreditasi**				**100,00 100,00 100 79,70 79,70 91,94 99,85 persen persen persen persen persen persen persen persen persen persen**	**100,00 100,00 100 79,70 79,70 91,94 99,85 persen persen persen persen persen persen persen persen persen persen**	**443.300.000,00**	**346.500.000,00**	**346.500.000,00**	**0,00**							**443.300.000,00**	
	1.01.02.2.02	Pengelolaan Pendidikan Sekolah Menengah Pertama	*Terkelolanya Pendidikan Yang Baik*				1 kegiatan	1 kegiatan	443.300.000,00	346.500.000,00	346.500.000,00	-96.800.000,00			-	Pendidikan yang semakin berkualitas, inklusif, dan merata Pendidikan yang semakin berkualitas, inklusif, dan merata	Peserta Didik, Pendidik dan Tenaga kependidikan		443.300.000,00	DINAS PENDIDIKAN DAN KEBUDAYAAN
	1.01.02.2.02.0042	Pengelolaan Dana BOS Sekolah Menengah Pertama																		
			Jumlah Sekolah Menengah pertama yang Mengelola Dana BOS				1 Satuan Pendidikan	1 Satuan Pendidikan	443.300.000,00	346.500.000,00	346.500.000,00	-96.800.000,00	Kab. Boyolali, Teras, Tawangsari	DAK NON FISIK-BOS REGULER	-	Pendidikan yang semakin berkualitas, inklusif, dan merata Pendidikan yang semakin berkualitas, inklusif, dan merata			443.300.000,00	DINAS PENDIDIKAN DAN KEBUDAYAAN
		UPT SMP N 1 BANYUDONO							**808.500.000,00**	**761.200.000,00**	**761.200.000,00**	**-47.300.000,00**							**808.500.000,00**	
	1	**URUSAN PEMERINTAHAN WAJIB YANG BERKAITAN DENGAN PELAYANAN DASAR**							**808.500.000,00**	**761.200.000,00**	**761.200.000,00**	**-47.300.000,00**							**808.500.000,00**	
	1,01	**URUSAN PEMERINTAHAN BIDANG PENDIDIKAN**							**808.500.000,00**	**761.200.000,00**	**761.200.000,00**	**-47.300.000,00**							**808.500.000,00**	
1,	**1.01.02**	**PROGRAM PENGELOLAAN PENDIDIKAN**	**-**				**-**	**-**	**808.500.000,00**	**761.200.000,00**	**761.200.000,00**	**0,00**							**808.500.000,00**	
	1.01.02.2.02	Pengelolaan Pendidikan Sekolah Menengah Pertama	-				-	-	808.500.000,00	761.200.000,00	761.200.000,00	-47.300.000,00			-	Pendidikan yang semakin berkualitas, inklusif, dan merata Pendidikan yang semakin berkualitas, inklusif, dan merata	sekolah		808.500.000,00	DINAS PENDIDIKAN DAN KEBUDAYAAN
	1.01.02.2.02.0042	Pengelolaan Dana BOS Sekolah Menengah Pertama																		
			Jumlah Sekolah Menengah pertama yang Mengelola Dana BOS				1 Satuan Pendidikan	1 Satuan Pendidikan	808.500.000,00	761.200.000,00	761.200.000,00	-47.300.000,00	Kab. Boyolali, Banyudono, Kuwiran	DAK NON FISIK-BOS REGULER	-	Pendidikan yang semakin berkualitas, inklusif, dan merata Pendidikan yang semakin berkualitas, inklusif, dan merata			808.500.000,00	DINAS PENDIDIKAN DAN KEBUDAYAAN
		UPT SMP N 2 BANYUDONO							**845.900.000,00**	**801.900.000,00**	**801.900.000,00**	**-44.000.000,00**							**845.900.000,00**	
	1	**URUSAN PEMERINTAHAN WAJIB YANG BERKAITAN DENGAN PELAYANAN DASAR**							**845.900.000,00**	**801.900.000,00**	**801.900.000,00**	**-44.000.000,00**							**845.900.000,00**	
	1,01	**URUSAN PEMERINTAHAN BIDANG PENDIDIKAN**							**845.900.000,00**	**801.900.000,00**	**801.900.000,00**	**-44.000.000,00**							**845.900.000,00**	

Balai Sertifikasi Elektronik

Dokumen ini telah ditandatangani secara digital menggunakan sertifikat elektronik yang diterbitkan oleh Balai Sertifikasi Elektronik (BSrE), BSSN.

NO	KODE	URUSAN / BIDANG URUSAN / PROGRAM / KEGIATAN / SUB KEGIATAN	INDIKATOR PROGRAM / KEGIATAN / SUB KEGIATAN	TARGET AKHIR PERIODE RENSTRA OPD	REALISASI CAPAIAN RENJA OPD TAHUN 2023	PRAKIRAAN CAPAIAN TARGET RENJA OPD TAHUN 2024	CAPAIAN KINERJA DAN KERANGKA PENDANAAN										KELOMPOK SASARAN	PRAKIRAAN MAJU RENCANA TAHUN 2026		PERANGKAT DAERAH PENANGGUNG JAWAB
							TARGET 2025		PAGU INDIKATIF (Rp)			Bertambah/Berkurang (10-12)	LOKASI	SUMBER DANA	PRIORITAS			TARGET	PAGU INDIKATIF (Rp)	
							SEBELUM	SESUDAH	RKPD 2025	APBD 2025	RKPD PERUBAHAN 2025				NASIONAL	DAERAH				
1	2	3	4	5	6	7	8	9	10	11	12	13	14	15	16	17	18	19	20	21
1,	**1.01.02**	**PROGRAM PENGELOLAAN PENDIDIKAN**	**Persentase warga negara usia 7-15 tahun yang berpartisipasi dalam pendidikan dasar (SPM) Persentase jumlah Warga Negara Usia 5-6 Tahun yang berpartisipasi dalam pendidikan PAUD (SPM) Persentase jumlah Warga Negara Usia 5-6 Tahun yang berpartisipasi dalam pendidikan PAUD (SPM) APM SMP APM SMP APM SD Persentase sekolah SD dan SMP yang terakreditasi**				**100,00 100,00 100 79,70 79,70 91,94 99,85 persen persen persen persen persen persen persen persen**	**100,00 100,00 100 79,70 79,70 91,94 99,85 persen persen persen persen persen persen persen persen**	**845.900.000,00**	**801.900.000,00**	**801.900.000,00**	**0,00**							**845.900.000,00**	
	1.01.02.2.02	Pengelolaan Pendidikan Sekolah Menengah Pertama	*Terkelola pendidikan yang baik*				1 kegiatan	1 kegiatan	845.900.000,00	801.900.000,00	801.900.000,00	-44.000.000,00			-	Pendidikan yang semakin berkualitas, inklusif, dan merata Pendidikan yang semakin berkualitas, inklusif, dan merata	SEKOLAH		845.900.000,00	DINAS PENDIDIKAN DAN KEBUDAYAAN
	1.01.02.2.02.0042	Pengelolaan Dana BOS Sekolah Menengah Pertama																		
			Jumlah Sekolah Menengah pertama yang Mengelola Dana BOS				1 Satuan Pendidikan	1 Satuan Pendidikan	845.900.000,00	801.900.000,00	801.900.000,00	-44.000.000,00	Kab. Boyolali, Banyudomo, Jembungan	DAK NON FISIK-BOS REGULER	-	Pendidikan yang semakin berkualitas, inklusif, dan merata Pendidikan yang semakin berkualitas, inklusif, dan merata			845.900.000,00	DINAS PENDIDIKAN DAN KEBUDAYAAN
		UPT SMP N 1 SAWIT							**838.200.000,00**	**792.000.000,00**	**792.000.000,00**	**-46.200.000,00**							**838.200.000,00**	
	1	**URUSAN PEMERINTAHAN WAJIB YANG BERKAITAN DENGAN PELAYANAN DASAR**							**838.200.000,00**	**792.000.000,00**	**792.000.000,00**	**-46.200.000,00**							**838.200.000,00**	
	1,01	**URUSAN PEMERINTAHAN BIDANG PENDIDIKAN**							**838.200.000,00**	**792.000.000,00**	**792.000.000,00**	**-46.200.000,00**							**838.200.000,00**	
1,	**1.01.02**	**PROGRAM PENGELOLAAN PENDIDIKAN**	**Persentase warga negara usia 7-15 tahun yang berpartisipasi dalam pendidikan dasar (SPM) APK PAUD Persentase warga negara usia 7-18 tahun yang menyelesaikan pendidikan dasar dan atau menengah yang berpartisipasi dalam pendidikan kesetaraan (SPM) APM SMP APM SMP APM SD Persentase sekolah SD dan SMP yang terakreditasi**				**100,00 100,00 100 79,70 79,70 91,94 99,85 persen persen persen persen persen persen persen persen**	**100,00 100,00 100 79,70 79,70 91,94 99,85 persen persen persen persen persen persen persen persen**	**838.200.000,00**	**792.000.000,00**	**792.000.000,00**	**0,00**							**838.200.000,00**	
	1.01.02.2.02	Pengelolaan Pendidikan Sekolah Menengah Pertama	*Terkelolanya Pengelolaan Pendidikan dengan Baik*				1 Kegiatan	1 Kegiatan	838.200.000,00	792.000.000,00	792.000.000,00	-46.200.000,00			-	Pendidikan yang semakin berkualitas, inklusif, dan merata Pendidikan yang semakin berkualitas, inklusif, dan merata	Sekolah		838.200.000,00	DINAS PENDIDIKAN DAN KEBUDAYAAN
	1.01.02.2.02.0042	Pengelolaan Dana BOS Sekolah Menengah Pertama																		
			Jumlah Sekolah Menengah pertama yang Mengelola Dana BOS				1 Satuan Pendidikan	1 Satuan Pendidikan	838.200.000,00	792.000.000,00	792.000.000,00	-46.200.000,00	Kab. Boyolali, Sawit, Kateguhan	DAK NON FISIK-BOS REGULER	-	Pendidikan yang semakin berkualitas, inklusif, dan merata Pendidikan yang semakin berkualitas, inklusif, dan merata			838.200.000,00	DINAS PENDIDIKAN DAN KEBUDAYAAN
		UPT SMP N 2 SAWIT							**399.300.000,00**	**350.900.000,00**	**350.900.000,00**	**-48.400.000,00**							**399.300.000,00**	
	1	**URUSAN PEMERINTAHAN WAJIB YANG BERKAITAN DENGAN PELAYANAN DASAR**							**399.300.000,00**	**350.900.000,00**	**350.900.000,00**	**-48.400.000,00**							**399.300.000,00**	
	1,01	**URUSAN PEMERINTAHAN BIDANG PENDIDIKAN**							**399.300.000,00**	**350.900.000,00**	**350.900.000,00**	**-48.400.000,00**							**399.300.000,00**	
1,	**1.01.02**	**PROGRAM PENGELOLAAN PENDIDIKAN**	**Persentase warga negara usia 7-15 tahun yang berpartisipasi dalam pendidikan dasar (SPM) Persentase jumlah Warga Negara Usia 5-6 Tahun yang berpartisipasi dalam pendidikan PAUD (SPM) Persentase kepala rumah tangga yang mendapat fasilitas kejar paket A (program kemiskinan) APM SMP APM SMP APM SD Persentase sekolah SD dan SMP yang terakreditasi**				**100,00 100,00 100 79,70 79,70 91,94 99,85 persen persen persen persen persen persen persen persen**	**100,00 100,00 100 79,70 79,70 91,94 99,85 persen persen persen persen persen persen persen persen**	**399.300.000,00**	**350.900.000,00**	**350.900.000,00**	**0,00**							**399.300.000,00**	
	1.01.02.2.02	Pengelolaan Pendidikan Sekolah Menengah Pertama	*Terkelolanya penddkan yang baik*				1 Kegiatan	1 Kegiatan	399.300.000,00	350.900.000,00	350.900.000,00	-48.400.000,00			-	Pendidikan yang semakin berkualitas, inklusif, dan merata Pendidikan yang semakin berkualitas, inklusif, dan merata	Sekolah		399.300.000,00	DINAS PENDIDIKAN DAN KEBUDAYAAN
	1.01.02.2.02.0042	Pengelolaan Dana BOS Sekolah Menengah Pertama																		
			Jumlah Sekolah Menengah pertama yang Mengelola Dana BOS				1 Satuan Pendidikan	1 Satuan Pendidikan	399.300.000,00	350.900.000,00	350.900.000,00	-48.400.000,00	Kab. Boyolali, Sawit, Karangduren	DAK NON FISIK-BOS REGULER	-	Pendidikan yang semakin berkualitas, inklusif, dan merata Pendidikan yang semakin berkualitas, inklusif, dan merata			399.300.000,00	DINAS PENDIDIKAN DAN KEBUDAYAAN
		UPT SMP N 3 SAWIT							**712.800.000,00**	**668.800.000,00**	**668.800.000,00**	**-44.000.000,00**							**0,00**	
	1	**URUSAN PEMERINTAHAN WAJIB YANG BERKAITAN DENGAN PELAYANAN DASAR**							**712.800.000,00**	**668.800.000,00**	**668.800.000,00**	**-44.000.000,00**							**0,00**	
	1,01	**URUSAN PEMERINTAHAN BIDANG PENDIDIKAN**							**712.800.000,00**	**668.800.000,00**	**668.800.000,00**	**-44.000.000,00**							**0,00**	

Dokumen ini telah ditandatangani secara digital menggunakan sertifikat elektronik yang diterbitkan oleh Balai Sertifikasi Elektronik (BSrE), BSSN.

NO	KODE	URUSAN / BIDANG URUSAN / PROGRAM / KEGIATAN / SUB KEGIATAN	INDIKATOR PROGRAM / KEGIATAN / SUB KEGIATAN	TARGET AKHIR PERIODE RENSTRA OPD	REALISASI CAPAIAN RENJA OPD TAHUN 2023	PRAKIRAAN CAPAIAN TARGET RENJA OPD TAHUN 2024	CAPAIAN KINERJA DAN KERANGKA PENDANAAN										KELOMPOK SASARAN	PRAKIRAAN MAJU RENCANA TAHUN 2026		PERANGKAT DAERAH PENANGGUNG JAWAB
							TARGET 2025		PAGU INDIKATIF (Rp)			Bertambah/Berkurang (10-12)	LOKASI	SUMBER DANA	PRIORITAS			TARGET	PAGU INDIKATIF (Rp)	
							SEBELUM	SESUDAH	RKPD 2025	APBD 2025	RKPD PERUBAHAN 2025				NASIONAL	DAERAH				
1	2	3	4	5	6	7	8	9	10	11	12	13	14	15	16	17	18	19	20	21
1,	**1.01.02**	**PROGRAM PENGELOLAAN PENDIDIKAN**	**Persentase warga negara usia 7-15 tahun yang berpartisipasi dalam pendidikan dasar (SPM) APK PAUD Persentase kepala rumah tangga yang mendapat fasilitas kejar paket A (program kemiskinan) APM SMP APM SMP APM SD Persentase sekolah SD dan SMP yang terakreditasi**				**100,00 100,00 100 79,70 79,70 91,94 99,85 persen persen persen persen persen persen persen**	**100,00 100,00 100 79,70 79,70 91,94 99,85 persen persen persen persen persen persen persen**	**712.800.000,00**	**668.800.000,00**	**668.800.000,00**	**-712.800.000,00**							**0,00**	
	1.01.02.2.02	Pengelolaan Pendidikan Sekolah Menengah Pertama	*Terkelolanya pengelolaan pendidikan yang baik*				1 kegiatan	1 kegiatan	712.800.000,00	668.800.000,00	668.800.000,00	-44.000.000,00			-	Pendidikan yang semakin berkualitas, inklusif, dan merata Pendidikan yang semakin berkualitas, inklusif, dan merata	Sekolah		0,00	DINAS PENDIDIKAN DAN KEBUDAYAAN
	1.01.02.2.02.0042	Pengelolaan Dana BOS Sekolah Menengah Pertama																		
			Jumlah Sekolah Menengah pertama yang Mengelola Dana BOS				1 0	1 0	712.800.000,00	668.800.000,00	668.800.000,00	-44.000.000,00	Kab. Boyolali, Sawit, Bendosari	DAK NON FISIK-BOS REGULER	-	Pendidikan yang semakin berkualitas, inklusif, dan merata Pendidikan yang semakin berkualitas, inklusif, dan merata			0,00	DINAS PENDIDIKAN DAN KEBUDAYAAN
		UPT SMP N 1 SAMBI							**757.900.000,00**	**765.600.000,00**	**765.600.000,00**	**7.700.000,00**							**757.900.000,00**	
	1	**URUSAN PEMERINTAHAN WAJIB YANG BERKAITAN DENGAN PELAYANAN DASAR**							**757.900.000,00**	**765.600.000,00**	**765.600.000,00**	**7.700.000,00**							**757.900.000,00**	
	1,01	**URUSAN PEMERINTAHAN BIDANG PENDIDIKAN**							**757.900.000,00**	**765.600.000,00**	**765.600.000,00**	**7.700.000,00**							**757.900.000,00**	
1,	**1.01.02**	**PROGRAM PENGELOLAAN PENDIDIKAN**	**Persentase warga negara usia 7-15 tahun yang berpartisipasi dalam pendidikan dasar (SPM) APK PAUD Persentase jumlah Warga Negara Usia 5-6 Tahun yang berpartisipasi dalam pendidikan PAUD (SPM) APM SMP APM SMP APM SD Persentase sekolah SD dan SMP yang terakreditasi**				**100,00 100,00 100 79,70 79,70 91,94 99,85 persen persen persen persen persen persen persen**	**100,00 100,00 100 79,70 79,70 91,94 99,85 persen persen persen persen persen persen persen**	**757.900.000,00**	**765.600.000,00**	**765.600.000,00**	**0,00**							**757.900.000,00**	
	1.01.02.2.02	Pengelolaan Pendidikan Sekolah Menengah Pertama	*Terkelolanya pengelolaan pendidikan yang baik*				1 kegiatan	1 kegiatan	757.900.000,00	765.600.000,00	765.600.000,00	7.700.000,00			-	Pendidikan yang semakin berkualitas, inklusif, dan merata Pendidikan yang semakin berkualitas, inklusif, dan merata	Sekolah		757.900.000,00	DINAS PENDIDIKAN DAN KEBUDAYAAN
	1.01.02.2.02.0042	Pengelolaan Dana BOS Sekolah Menengah Pertama																		
			Jumlah Sekolah Menengah pertama yang Mengelola Dana BOS				1 Satuan Pendidikan	1 Satuan Pendidikan	757.900.000,00	765.600.000,00	765.600.000,00	7.700.000,00	Kab. Boyolali, Sambi, Sambi	DAK NON FISIK-BOS REGULER	-	Pendidikan yang semakin berkualitas, inklusif, dan merata Pendidikan yang semakin berkualitas, inklusif, dan merata			757.900.000,00	DINAS PENDIDIKAN DAN KEBUDAYAAN
		UPT SMP N 2 SAMBI							**107.800.000,00**	**93.500.000,00**	**93.500.000,00**	**-14.300.000,00**							**114.400.000,00**	
	1	**URUSAN PEMERINTAHAN WAJIB YANG BERKAITAN DENGAN PELAYANAN DASAR**							**107.800.000,00**	**93.500.000,00**	**93.500.000,00**	**-14.300.000,00**							**114.400.000,00**	
	1,01	**URUSAN PEMERINTAHAN BIDANG PENDIDIKAN**							**107.800.000,00**	**93.500.000,00**	**93.500.000,00**	**-14.300.000,00**							**114.400.000,00**	
1,	**1.01.02**	**PROGRAM PENGELOLAAN PENDIDIKAN**	**Persentase warga negara usia 7-15 tahun yang berpartisipasi dalam pendidikan dasar (SPM) APK PAUD Persentase jumlah Warga Negara Usia 5-6 Tahun yang berpartisipasi dalam pendidikan PAUD (SPM) APM SMP APM SMP APM SD Persentase sekolah SD dan SMP yang terakreditasi**				**100,00 100,00 100 79,70 79,70 91,94 99,85 persen persen persen persen persen persen persen**	**100,00 100,00 100 79,70 79,70 91,94 99,85 persen persen persen persen persen persen persen**	**107.800.000,00**	**93.500.000,00**	**93.500.000,00**	**6.600.000,00**							**114.400.000,00**	
	1.01.02.2.02	Pengelolaan Pendidikan Sekolah Menengah Pertama	-				-	-	107.800.000,00	93.500.000,00	93.500.000,00	-14.300.000,00			-	Pendidikan yang semakin berkualitas, inklusif, dan merata Pendidikan yang semakin berkualitas, inklusif, dan merata	Sekolah		114.400.000,00	DINAS PENDIDIKAN DAN KEBUDAYAAN
	1.01.02.2.02.0042	Pengelolaan Dana BOS Sekolah Menengah Pertama																		
			Jumlah Sekolah Menengah pertama yang Mengelola Dana BOS				1 Satuan Pendidikan	1 Satuan Pendidikan	107.800.000,00	93.500.000,00	93.500.000,00	-14.300.000,00	Kab. Boyolali, Sambi, Trosobo	DAK NON FISIK-BOS REGULER	-	Pendidikan yang semakin berkualitas, inklusif, dan merata Pendidikan yang semakin berkualitas, inklusif, dan merata			114.400.000,00	DINAS PENDIDIKAN DAN KEBUDAYAAN
		UPT SMP N 1 NGEMPLAK							**955.900.000,00**	**915.200.000,00**	**915.200.000,00**	**-40.700.000,00**							**955.900.000,00**	
	1	**URUSAN PEMERINTAHAN WAJIB YANG BERKAITAN DENGAN PELAYANAN DASAR**							**955.900.000,00**	**915.200.000,00**	**915.200.000,00**	**-40.700.000,00**							**955.900.000,00**	
	1,01	**URUSAN PEMERINTAHAN BIDANG PENDIDIKAN**							**955.900.000,00**	**915.200.000,00**	**915.200.000,00**	**-40.700.000,00**							**955.900.000,00**	

Dokumen ini telah ditandatangani secara digital menggunakan sertifikat elektronik yang diterbitkan oleh Balai Sertifikasi Elektronik (BSrE), BSSN.

NO	KODE	URUSAN / BIDANG URUSAN / PROGRAM / KEGIATAN / SUB KEGIATAN	INDIKATOR PROGRAM / KEGIATAN / SUB KEGIATAN	TARGET AKHIR PERIODE RENSTRA OPD	REALISASI CAPAIAN RENJA OPD TAHUN 2023	PRAKIRAAN CAPAIAN TARGET RENJA OPD TAHUN 2024	CAPAIAN KINERJA DAN KERANGKA PENDANAAN										KELOMPOK SASARAN	PRAKIRAAN MAJU RENCANA TAHUN 2026		PERANGKAT DAERAH PENANGGUNG JAWAB
							TARGET 2025		PAGU INDIKATIF (Rp)			Bertambah/Berkurang (10-12)	LOKASI	SUMBER DANA	PRIORITAS			TARGET	PAGU INDIKATIF (Rp)	
							SEBELUM	SESUDAH	RKPD 2025	APBD 2025	RKPD PERUBAHAN 2025				NASIONAL	DAERAH				
1	2	3	4	5	6	7	8	9	10	11	12	13	14	15	16	17	18	19	20	21
1,	**1.01.02**	**PROGRAM PENGELOLAAN PENDIDIKAN**	**Persentase warga negara usia 7-15 tahun yang berpartisipasi dalam pendidikan dasar (SPM) APK PAUD Persentase jumlah Warga Negara Usia 5-6 Tahun yang berpartisipasi dalam pendidikan PAUD (SPM) APM SMP APM SMP APM SD Persentase sekolah SD dan SMP yang terakreditasi**				**100,00 100,00 100 79,70 79,70 91,94 99,85 persen persen persen persen persen persen persen persen persen**	**100,00 100,00 100 79,70 79,70 91,94 99,85 persen persen persen persen persen persen persen persen persen**	**955.900.000,00**	**915.200.000,00**	**915.200.000,00**	**0,00**							**955.900.000,00**	
	1.01.02.2.02	Pengelolaan Pendidikan Sekolah Menengah Pertama	*Terkelolanya pengeloaan pendidikan yang baik*				1 kegiatan	1 kegiatan	955.900.000,00	915.200.000,00	915.200.000,00	-40.700.000,00			-	Pendidikan yang semakin berkualitas, inklusif, dan merata Pendidikan yang semakin berkualitas, inklusif, dan merata	Sekolah		955.900.000,00	DINAS PENDIDIKAN DAN KEBUDAYAAN
	1.01.02.2.02.0042	Pengelolaan Dana BOS Sekolah Menengah Pertama																		
			Jumlah Sekolah Menengah pertama yang Mengelola Dana BOS				1 Satuan Pendidikan	1 Satuan Pendidikan	955.900.000,00	915.200.000,00	915.200.000,00	-40.700.000,00	Kab. Boyolali, Ngemplak, Semua Kel/Desa	DAK NON FISIK-BOS REGULER	-	Pendidikan yang semakin berkualitas, inklusif, dan merata Pendidikan yang semakin berkualitas, inklusif, dan merata			955.900.000,00	DINAS PENDIDIKAN DAN KEBUDAYAAN
		UPT SMP N 2 NGEMPLAK							**1.039.500.000,00**	**1.102.200.000,00**	**1.102.200.000,00**	**62.700.000,00**							**1.039.500.000,00**	
	1	**URUSAN PEMERINTAHAN WAJIB YANG BERKAITAN DENGAN PELAYANAN DASAR**							**1.039.500.000,00**	**1.102.200.000,00**	**1.102.200.000,00**	**62.700.000,00**							**1.039.500.000,00**	
	1,01	**URUSAN PEMERINTAHAN BIDANG PENDIDIKAN**							**1.039.500.000,00**	**1.102.200.000,00**	**1.102.200.000,00**	**62.700.000,00**							**1.039.500.000,00**	
1,	**1.01.02**	**PROGRAM PENGELOLAAN PENDIDIKAN**	**Persentase warga negara usia 7-15 tahun yang berpartisipasi dalam pendidikan dasar (SPM) APK PAUD Persentase warga negara usia 7-18 tahun yang menyelesaikan pendidikan dasar dan atau menengah yang berpartisipasi dalam pendidikan kesetaraan (SPM) APM SMP APM SMP APM SD Persentase sekolah SD dan SMP yang terakreditasi**				**100,00 100,00 100 79,70 79,70 91,94 99,85 persen persen persen persen persen persen persen persen persen**	**100,00 100,00 100 79,70 79,70 91,94 99,85 persen persen persen persen persen persen persen persen persen**	**1.039.500.000,00**	**1.102.200.000,00**	**1.102.200.000,00**	**0,00**							**1.039.500.000,00**	
	1.01.02.2.02	Pengelolaan Pendidikan Sekolah Menengah Pertama	*Terkelolanya pendikan yang baik*				1 Kegiatan	1 Kegiatan	1.039.500.000,00	1.102.200.000,00	1.102.200.000,00	62.700.000,00			-	Pendidikan yang semakin berkualitas, inklusif, dan merata Pendidikan yang semakin berkualitas, inklusif, dan merata	Sekolah		1.039.500.000,00	DINAS PENDIDIKAN DAN KEBUDAYAAN
	1.01.02.2.02.0042	Pengelolaan Dana BOS Sekolah Menengah Pertama																		
			Jumlah Sekolah Menengah pertama yang Mengelola Dana BOS				1 Satuan Pendidikan	1 Satuan Pendidikan	1.039.500.000,00	1.102.200.000,00	1.102.200.000,00	62.700.000,00	Kab. Boyolali, Semua Kecamatan, Semua Kel/Desa	DAK NON FISIK-BOS REGULER	-	Pendidikan yang semakin berkualitas, inklusif, dan merata Pendidikan yang semakin berkualitas, inklusif, dan merata			1.039.500.000,00	DINAS PENDIDIKAN DAN KEBUDAYAAN
		UPT SMP N 1 SIMO							**733.700.000,00**	**733.700.000,00**	**733.700.000,00**	**0,00**							**733.700.000,00**	
	1	**URUSAN PEMERINTAHAN WAJIB YANG BERKAITAN DENGAN PELAYANAN DASAR**							**733.700.000,00**	**733.700.000,00**	**733.700.000,00**	**0,00**							**733.700.000,00**	
	1,01	**URUSAN PEMERINTAHAN BIDANG PENDIDIKAN**							**733.700.000,00**	**733.700.000,00**	**733.700.000,00**	**0,00**							**733.700.000,00**	
1,	**1.01.02**	**PROGRAM PENGELOLAAN PENDIDIKAN**	**Persentase warga negara usia 7-15 tahun yang berpartisipasi dalam pendidikan dasar (SPM) Persentase warga negara usia 7-18 tahun yang menyelesaikan pendidikan dasar dan atau menengah yang berpartisipasi dalam pendidikan kesetaraan (SPM) Persentase jumlah Warga Negara Usia 5-6 Tahun yang berpartisipasi dalam pendidikan PAUD (SPM) APM SMP APM SMP APM SD Persentase sekolah SD dan SMP yang terakreditasi**				**100,00 100,00 100 79,70 79,70 91,94 99,85 persen persen persen persen persen persen persen persen persen**	**100,00 100,00 100 79,70 79,70 91,94 99,85 persen persen persen persen persen persen persen persen persen**	**733.700.000,00**	**733.700.000,00**	**733.700.000,00**	**0,00**							**733.700.000,00**	
	1.01.02.2.02	Pengelolaan Pendidikan Sekolah Menengah Pertama	*Terkelolanya Pengelolaan Pendidikan yang baik*				1 Tahun	1 Tahun	733.700.000,00	733.700.000,00	733.700.000,00	0,00			-	Pendidikan yang semakin berkualitas, inklusif, dan merata Pendidikan yang semakin berkualitas, inklusif, dan merata	Sekolah		733.700.000,00	DINAS PENDIDIKAN DAN KEBUDAYAAN
	1.01.02.2.02.0042	Pengelolaan Dana BOS Sekolah Menengah Pertama																		
			Jumlah Sekolah Menengah pertama yang Mengelola Dana BOS				1 Satuan Pendidikan	1 Satuan Pendidikan	733.700.000,00	733.700.000,00	733.700.000,00	0,00	Kab. Boyolali, Simo, Pelem	DAK NON FISIK-BOS REGULER	-	Pendidikan yang semakin berkualitas, inklusif, dan merata Pendidikan yang semakin berkualitas, inklusif, dan merata			733.700.000,00	DINAS PENDIDIKAN DAN KEBUDAYAAN
		UPT SMP N 2 SIMO							**462.000.000,00**	**458.700.000,00**	**458.700.000,00**	**-3.300.000,00**							**478.500,00**	
	1	**URUSAN PEMERINTAHAN WAJIB YANG BERKAITAN DENGAN PELAYANAN DASAR**							**462.000.000,00**	**458.700.000,00**	**458.700.000,00**	**-3.300.000,00**							**478.500,00**	

Dokumen ini telah ditandatangani secara digital menggunakan sertifikat elektronik yang diterbitkan oleh Balai Sertifikasi Elektronik (BSrE), BSSN.

NO	KODE	URUSAN / BIDANG URUSAN / PROGRAM / KEGIATAN / SUB KEGIATAN	INDIKATOR PROGRAM / KEGIATAN / SUB KEGIATAN	TARGET AKHIR PERIODE RENSTRA OPD	REALISASI CAPAIAN RENJA OPD TAHUN 2023	PRAKIRAAN CAPAIAN TARGET RENJA OPD TAHUN 2024	CAPAIAN KINERJA DAN KERANGKA PENDANAAN										KELOMPOK SASARAN	PRAKIRAAN MAJU RENCANA TAHUN 2026		PERANGKAT DAERAH PENANGGUNG JAWAB
							TARGET 2025		PAGU INDIKATIF (Rp)			Bertambah/Berkurang (10-12)	LOKASI	SUMBER DANA	PRIORITAS			TARGET	PAGU INDIKATIF (Rp)	
							SEBELUM	SESUDAH	RKPD 2025	APBD 2025	RKPD PERUBAHAN 2025				NASIONAL	DAERAH				
1	2	3	4	5	6	7	8	9	10	11	12	13	14	15	16	17	18	19	20	21
	1,01	**URUSAN PEMERINTAHAN BIDANG PENDIDIKAN**							**462.000.000,00**	**458.700.000,00**	**458.700.000,00**	**-3.300.000,00**							**478.500,00**	
1,	**1.01.02**	**PROGRAM PENGELOLAAN PENDIDIKAN**	**Persentase warga negara usia 7-15 tahun yang berpartisipasi dalam pendidikan dasar (SPM) APK PAUD Persentase jumlah Warga Negara Usia 5-6 Tahun yang berpartisipasi dalam pendidikan PAUD (SPM) APM SMP APM SMP APM SD Persentase sekolah SD dan SMP yang terakreditasi**				**100,00 100,00 100 79,70 79,70 91,94 99,85 persen persen persen persen persen persen persen persen**	**100,00 100,00 100 79,70 79,70 91,94 99,85 persen persen persen persen persen persen persen persen**	**462.000.000,00**	**458.700.000,00**	**458.700.000,00**	**-461.521.500,00**							**478.500,00**	
	1.01.02.2.02	Pengelolaan Pendidikan Sekolah Menengah Pertama	*Terkelolanya Pendidikan yang Baik*				1 kegiatan	1 kegiatan	462.000.000,00	458.700.000,00	458.700.000,00	-3.300.000,00			-	Pendidikan yang semakin berkualitas, inklusif, dan merata Pendidikan yang semakin berkualitas, inklusif, dan merata	SEKOLAH		478.500,00	DINAS PENDIDIKAN DAN KEBUDAYAAN
	1.01.02.2.02.0042	Pengelolaan Dana BOS Sekolah Menengah Pertama																		
			Jumlah Sekolah Menengah pertama yang Mengelola Dana BOS				1 Satuan Pendidikan	1 Satuan Pendidikan	462.000.000,00	458.700.000,00	458.700.000,00	-3.300.000,00	Kab. Boyolali, Simo, Kedunglengkong	DAK NON FISIK-BOS REGULER	-	Pendidikan yang semakin berkualitas, inklusif, dan merata Pendidikan yang semakin berkualitas, inklusif, dan merata			478.500,00	DINAS PENDIDIKAN DAN KEBUDAYAAN
		UPT SMP N 3 SIMO							**289.300.000,00**	**262.900.000,00**	**262.900.000,00**	**-26.400.000,00**							**569.800.000,00**	
	1	**URUSAN PEMERINTAHAN WAJIB YANG BERKAITAN DENGAN PELAYANAN DASAR**							**289.300.000,00**	**262.900.000,00**	**262.900.000,00**	**-26.400.000,00**							**569.800.000,00**	
	1,01	**URUSAN PEMERINTAHAN BIDANG PENDIDIKAN**							**289.300.000,00**	**262.900.000,00**	**262.900.000,00**	**-26.400.000,00**							**569.800.000,00**	
1,	**1.01.02**	**PROGRAM PENGELOLAAN PENDIDIKAN**	**Persentase warga negara usia 7-15 tahun yang berpartisipasi dalam pendidikan dasar (SPM) APK PAUD Persentase warga negara usia 7-15 tahun yang berpartisipasi dalam pendidikan dasar (SPM) APM SMP APM SMP APM SD Persentase sekolah SD dan SMP yang terakreditasi**				**100,00 100,00 100 79,70 79,70 91,94 99,85 persen persen persen persen persen persen persen persen**	**100,00 100,00 100 79,70 79,70 91,94 99,85 persen persen persen persen persen persen persen persen**	**289.300.000,00**	**262.900.000,00**	**262.900.000,00**	**280.500.000,00**							**569.800.000,00**	
	1.01.02.2.01	Pengelolaan Pendidikan Sekolah Dasar	*Jumlah SD Negeri Terakreditasi (Indikator LPPD (permen 18 tahun 2020) Terakreditasinya SD negeri (Indikator LPPD (permen 18 tahun 2020)*				545 sekolah 546,00 % 546,00 Sekolah	545 sekolah 546,00 % 546,00 Sekolah	289.300.000,00	262.900.000,00	0,00	-289.300.000,00			-	- -	SEKOLAH		306.900.000,00	DINAS PENDIDIKAN DAN KEBUDAYAAN
	1.01.02.2.01.0006	Pembangunan Sarana, Prasarana dan Utilitas Sekolah																		
			Jumlah Sarana, Prasarana dan Utilitas Sekolah yang Telah Dibangun				1 Unit	1 Unit	289.300.000,00	262.900.000,00	0,00	-289.300.000,00	Kab. Boyolali, Simo, Walen	DAK NON FISIK-BOS REGULER	-	- -			306.900.000,00	DINAS PENDIDIKAN DAN KEBUDAYAAN
	1.01.02.2.02	Pengelolaan Pendidikan Sekolah Menengah Pertama	-				-	-	0,00	0,00	262.900.000,00	262.900.000,00			-	Pendidikan yang semakin berkualitas, inklusif, dan merata Pendidikan yang semakin berkualitas, inklusif, dan merata	-		262.900.000,00	DINAS PENDIDIKAN DAN KEBUDAYAAN
	1.01.02.2.02.0042	Pengelolaan Dana BOS Sekolah Menengah Pertama																		
			Jumlah Sekolah Menengah pertama yang Mengelola Dana BOS				-	1 Satuan Pendidikan	0,00	0,00	262.900.000,00	262.900.000,00	Kab. Boyolali, Semua Kecamatan, Semua Kel/Desa	DAK NON FISIK-DANA BOSP-BOS REGULER	-	Pendidikan yang semakin berkualitas, inklusif, dan merata Pendidikan yang semakin berkualitas, inklusif, dan merata			262.900.000,00	DINAS PENDIDIKAN DAN KEBUDAYAAN
		UPT SMP N 1 NOGOSARI							**735.900.000,00**	**744.700.000,00**	**744.700.000,00**	**8.800.000,00**							**735.900.000,00**	
	1	**URUSAN PEMERINTAHAN WAJIB YANG BERKAITAN DENGAN PELAYANAN DASAR**							**735.900.000,00**	**744.700.000,00**	**744.700.000,00**	**8.800.000,00**							**735.900.000,00**	
	1,01	**URUSAN PEMERINTAHAN BIDANG PENDIDIKAN**							**735.900.000,00**	**744.700.000,00**	**744.700.000,00**	**8.800.000,00**							**735.900.000,00**	
1,	**1.01.02**	**PROGRAM PENGELOLAAN PENDIDIKAN**	-				-	-	**735.900.000,00**	**744.700.000,00**	**744.700.000,00**	**0,00**							**735.900.000,00**	
	1.01.02.2.02	Pengelolaan Pendidikan Sekolah Menengah Pertama	*Terkelolanya pengelolaan Pendidikan yang baik*				1 kegiatan	1 kegiatan	735.900.000,00	744.700.000,00	744.700.000,00	8.800.000,00			-	Pendidikan yang semakin berkualitas, inklusif, dan merata Pendidikan yang semakin berkualitas, inklusif, dan merata	Sekolah		735.900.000,00	DINAS PENDIDIKAN DAN KEBUDAYAAN
	1.01.02.2.02.0042	Pengelolaan Dana BOS Sekolah Menengah Pertama																		
			Jumlah Sekolah Menengah pertama yang Mengelola Dana BOS				1 Satuan Pendidikan	1 Satuan Pendidikan	735.900.000,00	744.700.000,00	744.700.000,00	8.800.000,00	Kab. Boyolali, Nogosari, Glonggong	DAK NON FISIK-BOS REGULER	-	Pendidikan yang semakin berkualitas, inklusif, dan merata Pendidikan yang semakin berkualitas, inklusif, dan merata			735.900.000,00	DINAS PENDIDIKAN DAN KEBUDAYAAN
		UPT SMP N 2 NOGOSARI							**253.000.000,00**	**266.200.000,00**	**266.200.000,00**	**13.200.000,00**							**253.000.000,00**	
	1	**URUSAN PEMERINTAHAN WAJIB YANG BERKAITAN DENGAN PELAYANAN DASAR**							**253.000.000,00**	**266.200.000,00**	**266.200.000,00**	**13.200.000,00**							**253.000.000,00**	
	1,01	**URUSAN PEMERINTAHAN BIDANG PENDIDIKAN**							**253.000.000,00**	**266.200.000,00**	**266.200.000,00**	**13.200.000,00**							**253.000.000,00**	
1,	**1.01.02**	**PROGRAM PENGELOLAAN PENDIDIKAN**	**Terkelolanya Pengelolaan pendidikkan yang baik**				**undefined undefined**	**undefined undefined**	**253.000.000,00**	**266.200.000,00**	**266.200.000,00**	**0,00**							**253.000.000,00**	

Balai Sertifikasi Elektronik
Dokumen ini telah ditandatangani secara digital menggunakan sertifikat elektronik yang diterbitkan oleh Balai Sertifikasi Elektronik (BSrE), BSSN

NO	KODE	URUSAN / BIDANG URUSAN / PROGRAM / KEGIATAN / SUB KEGIATAN	INDIKATOR PROGRAM / KEGIATAN / SUB KEGIATAN	TARGET AKHIR PERIODE RENSTRA OPD	REALISASI CAPAIAN RENJA OPD TAHUN 2023	PRAKIRAAN CAPAIAN TARGET RENJA OPD TAHUN 2024	CAPAIAN KINERJA DAN KERANGKA PENDANAAN										KELOMPOK SASARAN	PRAKIRAAN MAJU RENCANA TAHUN 2026		PERANGKAT DAERAH PENANGGUNG JAWAB
							TARGET 2025		PAGU INDIKATIF (Rp)			Bertambah/Berkurang (10-12)	LOKASI	SUMBER DANA	PRIORITAS			TARGET	PAGU INDIKATIF (Rp)	
							SEBELUM	SESUDAH	RKPD 2025	APBD 2025	RKPD PERUBAHAN 2025				NASIONAL	DAERAH				
1	2	3	4	5	6	7	8	9	10	11	12	13	14	15	16	17	18	19	20	21
	1.01.02.2.02	Pengelolaan Pendidikan Sekolah Menengah Pertama	*Terkelolanya pengelolaan Pendidikan Yang baik*				1 Kegiatan	1 Kegiatan	253.000.000,00	266.200.000,00	266.200.000,00	13.200.000,00			-	Pendidikan yang semakin berkualitas, inklusif, dan merata Pendidikan yang semakin berkualitas, inklusif, dan merata	Sekolah		253.000.000,00	DINAS PENDIDIKAN DAN KEBUDAYAAN
	1.01.02.2.02.0042	Pengelolaan Dana BOS Sekolah Menengah Pertama																		
			Jumlah Sekolah Menengah pertama yang Mengelola Dana BOS				1 Satuan Pendidikan	1 Satuan Pendidikan	253.000.000,00	266.200.000,00	266.200.000,00	13.200.000,00	Kab. Boyolali, Nogosari, Guli	DAK NON FISIK-BOS REGULER	-	Pendidikan yang semakin berkualitas, inklusif, dan merata Pendidikan yang semakin berkualitas, inklusif, dan merata			253.000.000,00	DINAS PENDIDIKAN DAN KEBUDAYAAN
		UPT SMP N 1 KLEGO							**507.100.000,00**	**589.600.000,00**	**589.600.000,00**	**82.500.000,00**							**458.700.000,00**	
	1	**URUSAN PEMERINTAHAN WAJIB YANG BERKAITAN DENGAN PELAYANAN DASAR**							**507.100.000,00**	**589.600.000,00**	**589.600.000,00**	**82.500.000,00**							**458.700.000,00**	
	1,01	**URUSAN PEMERINTAHAN BIDANG PENDIDIKAN**							**507.100.000,00**	**589.600.000,00**	**589.600.000,00**	**82.500.000,00**							**458.700.000,00**	
1,	**1.01.02**	**PROGRAM PENGELOLAAN PENDIDIKAN**	**Persentase warga negara usia 7-15 tahun yang berpartisipasi dalam pendidikan dasar (SPM) APK PAUD Persentase jumlah Warga Negara Usia 5-6 Tahun yang berpartisipasi dalam pendidikan PAUD (SPM) APM SMP APM SMP APM SD Persentase sekolah SD dan SMP yang terakreditasi**				**100,00 100,00 100 79,70 79,70 91,94 99,85 persen persen persen persen persen persen persen**	**100,00 100,00 100 79,70 79,70 91,94 99,85 persen persen persen persen persen persen persen**	**507.100.000,00**	**589.600.000,00**	**589.600.000,00**	**-48.400.000,00**							**458.700.000,00**	
	1.01.02.2.02	Pengelolaan Pendidikan Sekolah Menengah Pertama	*Terkelolanya Pengelolaan pendidikan yang Baik*				12 bulan	12 bulan	507.100.000,00	589.600.000,00	589.600.000,00	82.500.000,00			-	Pendidikan yang semakin berkualitas, inklusif, dan merata Pendidikan yang semakin berkualitas, inklusif, dan merata	Sekolah		458.700.000,00	DINAS PENDIDIKAN DAN KEBUDAYAAN
	1.01.02.2.02.0042	Pengelolaan Dana BOS Sekolah Menengah Pertama																		
			Jumlah Sekolah Menengah pertama yang Mengelola Dana BOS				1 Satuan Pendidikan	1 Satuan Pendidikan	507.100.000,00	589.600.000,00	589.600.000,00	82.500.000,00	Kab. Boyolali, Klego, Banyuurip	DAK NON FISIK-BOS REGULER	-	Pendidikan yang semakin berkualitas, inklusif, dan merata Pendidikan yang semakin berkualitas, inklusif, dan merata			458.700.000,00	DINAS PENDIDIKAN DAN KEBUDAYAAN
		UPT SMP N 2 KLEGO							**222.200.000,00**	**194.700.000,00**	**194.700.000,00**	**-27.500.000,00**							**222.200.000,00**	
	1	**URUSAN PEMERINTAHAN WAJIB YANG BERKAITAN DENGAN PELAYANAN DASAR**							**222.200.000,00**	**194.700.000,00**	**194.700.000,00**	**-27.500.000,00**							**222.200.000,00**	
	1,01	**URUSAN PEMERINTAHAN BIDANG PENDIDIKAN**							**222.200.000,00**	**194.700.000,00**	**194.700.000,00**	**-27.500.000,00**							**222.200.000,00**	
1,	**1.01.02**	**PROGRAM PENGELOLAAN PENDIDIKAN**	**-**				**-**	**-**	**222.200.000,00**	**194.700.000,00**	**194.700.000,00**	**0,00**							**222.200.000,00**	
	1.01.02.2.02	Pengelolaan Pendidikan Sekolah Menengah Pertama	-				-	-	222.200.000,00	194.700.000,00	194.700.000,00	-27.500.000,00			-	Pendidikan yang semakin berkualitas, inklusif, dan merata Pendidikan yang semakin berkualitas, inklusif, dan merata	Sekolah		222.200.000,00	DINAS PENDIDIKAN DAN KEBUDAYAAN
	1.01.02.2.02.0042	Pengelolaan Dana BOS Sekolah Menengah Pertama																		
			Jumlah Sekolah Menengah pertama yang Mengelola Dana BOS				1 Satuan Pendidikan	1 Satuan Pendidikan	222.200.000,00	194.700.000,00	194.700.000,00	-27.500.000,00	Kab. Boyolali, Klego, Kalangan	DAK NON FISIK-BOS REGULER	-	Pendidikan yang semakin berkualitas, inklusif, dan merata Pendidikan yang semakin berkualitas, inklusif, dan merata			222.200.000,00	DINAS PENDIDIKAN DAN KEBUDAYAAN
		UPT SMP N 1 ANDONG							**779.900.000,00**	**764.500.000,00**	**764.500.000,00**	**-15.400.000,00**							**1.544.400.000,00**	
	1	**URUSAN PEMERINTAHAN WAJIB YANG BERKAITAN DENGAN PELAYANAN DASAR**							**779.900.000,00**	**764.500.000,00**	**764.500.000,00**	**-15.400.000,00**							**1.544.400.000,00**	
	1,01	**URUSAN PEMERINTAHAN BIDANG PENDIDIKAN**							**779.900.000,00**	**764.500.000,00**	**764.500.000,00**	**-15.400.000,00**							**1.544.400.000,00**	
1,	**1.01.02**	**PROGRAM PENGELOLAAN PENDIDIKAN**	**-**				**-**	**-**	**779.900.000,00**	**764.500.000,00**	**764.500.000,00**	**764.500.000,00**							**1.544.400.000,00**	
	1.01.02.2.02	Pengelolaan Pendidikan Sekolah Menengah Pertama	*Terkelolanya Pendidikan yang Baik undefined*				undefined undefined	undefined undefined	779.900.000,00	764.500.000,00	764.500.000,00	-15.400.000,00			-	Pendidikan yang semakin berkualitas, inklusif, dan merata Pendidikan yang semakin berkualitas, inklusif, dan merata	Sekolah		1.544.400.000,00	DINAS PENDIDIKAN DAN KEBUDAYAAN
	1.01.02.2.02.0042	Pengelolaan Dana BOS Sekolah Menengah Pertama																		
			Jumlah Sekolah Menengah pertama yang Mengelola Dana BOS				-	1 Satuan Pendidikan	0,00	0,00	0,00	0,00	Kab. Boyolali, Semua Kecamatan, Semua Kel/Desa	DAK NON FISIK-DANA BOSP-BOS REGULER	-	Pendidikan yang semakin berkualitas, inklusif, dan merata Pendidikan yang semakin berkualitas, inklusif, dan merata			764.500.000,00	DINAS PENDIDIKAN DAN KEBUDAYAAN
	1.01.02.2.02.0043	Peningkatan Kapasitas Pengelolaan Dana BOS Sekolah Menengah Pertama																		
			Jumlah Tenaga yang Meningkat Kapasitasnya dalam Pengelolaan Dana BOS Sekolah Menengah Pertama				1 Orang	1 Orang	779.900.000,00	764.500.000,00	764.500.000,00	-15.400.000,00	Kab. Boyolali, Semua Kecamatan, Semua Kel/Desa Kab. Boyolali, Andong, Andong	DAK NON FISIK-BOS REGULER	-	Pendidikan yang semakin berkualitas, inklusif, dan merata Pendidikan yang semakin berkualitas, inklusif, dan merata			779.900.000,00	DINAS PENDIDIKAN DAN KEBUDAYAAN
		UPT SMP N 2 ANDONG							**561.000.000,00**	**575.300.000,00**	**575.300.000,00**	**14.300.000,00**							**561.000.000,00**	

Balai Sertifikasi Elektronik
Dokumen ini telah ditandatangani secara digital menggunakan sertifikat elektronik yang diterbitkan oleh Balai Sertifikasi Elektronik (BSrE), BSSN.

NO	KODE	URUSAN / BIDANG URUSAN / PROGRAM / KEGIATAN / SUB KEGIATAN	INDIKATOR PROGRAM / KEGIATAN / SUB KEGIATAN	TARGET AKHIR PERIODE RENSTRA OPD	REALISASI CAPAIAN RENJA OPD TAHUN 2023	PRAKIRAAN CAPAIAN TARGET RENJA OPD TAHUN 2024	CAPAIAN KINERJA DAN KERANGKA PENDANAAN										KELOMPOK SASARAN	PRAKIRAAN MAJU RENCANA TAHUN 2026		PERANGKAT DAERAH PENANGGUNG JAWAB
							TARGET 2025		PAGU INDIKATIF (Rp)			Bertambah/Berkurang (10-12)	LOKASI	SUMBER DANA	PRIORITAS			TARGET	PAGU INDIKATIF (Rp)	
							SEBELUM	SESUDAH	RKPD 2025	APBD 2025	RKPD PERUBAHAN 2025				NASIONAL	DAERAH				
1	2	3	4	5	6	7	8	9	10	11	12	13	14	15	16	17	18	19	20	21
	1	**URUSAN PEMERINTAHAN WAJIB YANG BERKAITAN DENGAN PELAYANAN DASAR**							**561.000.000,00**	**575.300.000,00**	**575.300.000,00**	**14.300.000,00**							**561.000.000,00**	
	1,01	**URUSAN PEMERINTAHAN BIDANG PENDIDIKAN**							**561.000.000,00**	**575.300.000,00**	**575.300.000,00**	**14.300.000,00**							**561.000.000,00**	
1,	**1.01.02**	**PROGRAM PENGELOLAAN PENDIDIKAN**	-				-	-	**561.000.000,00**	**575.300.000,00**	**575.300.000,00**	**0,00**							**561.000.000,00**	
	1.01.02.2.02	Pengelolaan Pendidikan Sekolah Menengah Pertama	*Terkelolanya pengelolaan pendidikan yang baik*				1 kegiatan	1 kegiatan	561.000.000,00	575.300.000,00	575.300.000,00	14.300.000,00			-	Pendidikan yang semakin berkualitas, inklusif, dan merata Pendidikan yang semakin berkualitas, inklusif, dan merata	Sekolah		561.000.000,00	DINAS PENDIDIKAN DAN KEBUDAYAAN
	1.01.02.2.02.0042	Pengelolaan Dana BOS Sekolah Menengah Pertama																		
			Jumlah Sekolah Menengah pertama yang Mengelola Dana BOS				1 Satuan Pendidikan	1 Satuan Pendidikan	561.000.000,00	575.300.000,00	575.300.000,00	14.300.000,00	Kab. Boyolali, Andong, Kunti	DAK NON FISIK-BOS REGULER	-	Pendidikan yang semakin berkualitas, inklusif, dan merata Pendidikan yang semakin berkualitas, inklusif, dan merata			561.000.000,00	DINAS PENDIDIKAN DAN KEBUDAYAAN
		UPT SMP N 1 WONOSEGORO							**851.400.000,00**	**848.100.000,00**	**848.100.000,00**	**-3.300.000,00**							**851.400.000,00**	
	1	**URUSAN PEMERINTAHAN WAJIB YANG BERKAITAN DENGAN PELAYANAN DASAR**							**851.400.000,00**	**848.100.000,00**	**848.100.000,00**	**-3.300.000,00**							**851.400.000,00**	
	1,01	**URUSAN PEMERINTAHAN BIDANG PENDIDIKAN**							**851.400.000,00**	**848.100.000,00**	**848.100.000,00**	**-3.300.000,00**							**851.400.000,00**	
1,	**1.01.02**	**PROGRAM PENGELOLAAN PENDIDIKAN**	-				-	-	**851.400.000,00**	**848.100.000,00**	**848.100.000,00**	**0,00**							**851.400.000,00**	
	1.01.02.2.02	Pengelolaan Pendidikan Sekolah Menengah Pertama	*TERKELOLANYA SATUAN PENDIDIKAN YANG BAIK*				12 BULAN	12 BULAN	851.400.000,00	848.100.000,00	848.100.000,00	-3.300.000,00			-	Pendidikan yang semakin berkualitas, inklusif, dan merata Pendidikan yang semakin berkualitas, inklusif, dan merata	SEKOLAH		851.400.000,00	DINAS PENDIDIKAN DAN KEBUDAYAAN
	1.01.02.2.02.0042	Pengelolaan Dana BOS Sekolah Menengah Pertama																		
			Jumlah Sekolah Menengah pertama yang Mengelola Dana BOS				1 Satuan Pendidikan	1 Satuan Pendidikan	851.400.000,00	848.100.000,00	848.100.000,00	-3.300.000,00	Kab. Boyolali, Wonosegoro, Wonosegoro	DAK NON FISIK-BOS REGULER	-	Pendidikan yang semakin berkualitas, inklusif, dan merata Pendidikan yang semakin berkualitas, inklusif, dan merata			851.400.000,00	DINAS PENDIDIKAN DAN KEBUDAYAAN
		UPT SMP N 2 WONOSEGORO							**475.200.000,00**	**482.900.000,00**	**482.900.000,00**	**7.700.000,00**							**475.200.000,00**	
	1	**URUSAN PEMERINTAHAN WAJIB YANG BERKAITAN DENGAN PELAYANAN DASAR**							**475.200.000,00**	**482.900.000,00**	**482.900.000,00**	**7.700.000,00**							**475.200.000,00**	
	1,01	**URUSAN PEMERINTAHAN BIDANG PENDIDIKAN**							**475.200.000,00**	**482.900.000,00**	**482.900.000,00**	**7.700.000,00**							**475.200.000,00**	
1,	**1.01.02**	**PROGRAM PENGELOLAAN PENDIDIKAN**	-				-	-	**475.200.000,00**	**482.900.000,00**	**482.900.000,00**	**0,00**							**475.200.000,00**	
	1.01.02.2.02	Pengelolaan Pendidikan Sekolah Menengah Pertama	-				-	-	475.200.000,00	482.900.000,00	482.900.000,00	7.700.000,00			-	Pendidikan yang semakin berkualitas, inklusif, dan merata Pendidikan yang semakin berkualitas, inklusif, dan merata	Sekolah		475.200.000,00	DINAS PENDIDIKAN DAN KEBUDAYAAN
	1.01.02.2.02.0042	Pengelolaan Dana BOS Sekolah Menengah Pertama																		
			Jumlah Sekolah Menengah pertama yang Mengelola Dana BOS				1 Satuan Pendidikan	1 Satuan Pendidikan	475.200.000,00	482.900.000,00	482.900.000,00	7.700.000,00	Kab. Boyolali, Wonosegoro, Karangjati	DAK NON FISIK-BOS REGULER	-	Pendidikan yang semakin berkualitas, inklusif, dan merata Pendidikan yang semakin berkualitas, inklusif, dan merata			475.200.000,00	DINAS PENDIDIKAN DAN KEBUDAYAAN
		UPT SMP N 1 KARANGGEDE							**699.600.000,00**	**698.500.000,00**	**698.500.000,00**	**-1.100.000,00**							**699.600.000,00**	
	1	**URUSAN PEMERINTAHAN WAJIB YANG BERKAITAN DENGAN PELAYANAN DASAR**							**699.600.000,00**	**698.500.000,00**	**698.500.000,00**	**-1.100.000,00**							**699.600.000,00**	
	1,01	**URUSAN PEMERINTAHAN BIDANG PENDIDIKAN**							**699.600.000,00**	**698.500.000,00**	**698.500.000,00**	**-1.100.000,00**							**699.600.000,00**	
1,	**1.01.02**	**PROGRAM PENGELOLAAN PENDIDIKAN**	-				-	-	**699.600.000,00**	**698.500.000,00**	**698.500.000,00**	**0,00**							**699.600.000,00**	
	1.01.02.2.02	Pengelolaan Pendidikan Sekolah Menengah Pertama	*Terkelolanya pengelolaan pendidikan yang baik*				1 kegiatan	1 kegiatan	699.600.000,00	698.500.000,00	698.500.000,00	-1.100.000,00			-	Pendidikan yang semakin berkualitas, inklusif, dan merata Pendidikan yang semakin berkualitas, inklusif, dan merata	sekolah		699.600.000,00	DINAS PENDIDIKAN DAN KEBUDAYAAN
	1.01.02.2.02.0042	Pengelolaan Dana BOS Sekolah Menengah Pertama																		
			Jumlah Sekolah Menengah pertama yang Mengelola Dana BOS				1 Satuan Pendidikan	1 Satuan Pendidikan	699.600.000,00	698.500.000,00	698.500.000,00	-1.100.000,00	Kab. Boyolali, Karanggede, Sendang	DAK NON FISIK-BOS REGULER	-	Pendidikan yang semakin berkualitas, inklusif, dan merata Pendidikan yang semakin berkualitas, inklusif, dan merata			699.600.000,00	DINAS PENDIDIKAN DAN KEBUDAYAAN
		UPT SMP N 2 KARANGGEDE							**288.200.000,00**	**290.400.000,00**	**290.400.000,00**	**2.200.000,00**							**288.200.000,00**	
	1	**URUSAN PEMERINTAHAN WAJIB YANG BERKAITAN DENGAN PELAYANAN DASAR**							**288.200.000,00**	**290.400.000,00**	**290.400.000,00**	**2.200.000,00**							**288.200.000,00**	
	1,01	**URUSAN PEMERINTAHAN BIDANG PENDIDIKAN**							**288.200.000,00**	**290.400.000,00**	**290.400.000,00**	**2.200.000,00**							**288.200.000,00**	

Balai Sertifikasi Elektronik

Dokumen ini telah ditandatangani secara digital menggunakan sertifikat elektronik yang diterbitkan oleh Balai Sertifikasi Elektronik (BSrE), BSSN.

NO	KODE	URUSAN / BIDANG URUSAN / PROGRAM / KEGIATAN / SUB KEGIATAN	INDIKATOR PROGRAM / KEGIATAN / SUB KEGIATAN	TARGET AKHIR PERIODE RENSTRA OPD	REALISASI CAPAIAN RENJA OPD TAHUN 2023	PRAKIRAAN CAPAIAN TARGET RENJA OPD TAHUN 2024	CAPAIAN KINERJA DAN KERANGKA PENDANAAN										KELOMPOK SASARAN	PRAKIRAAN MAJU RENCANA TAHUN 2026		PERANGKAT DAERAH PENANGGUNG JAWAB
							TARGET 2025		PAGU INDIKATIF (Rp)			Bertambah/Berkurang (10-12)	LOKASI	SUMBER DANA	PRIORITAS			TARGET	PAGU INDIKATIF (Rp)	
							SEBELUM	SESUDAH	RKPD 2025	APBD 2025	RKPD PERUBAHAN 2025				NASIONAL	DAERAH				
1	2	3	4	5	6	7	8	9	10	11	12	13	14	15	16	17	18	19	20	21
1,	**1.01.02**	**PROGRAM PENGELOLAAN PENDIDIKAN**	**Persentase warga negara usia 7-15 tahun yang berpartisipasi dalam pendidikan dasar (SPM) Persentase warga negara usia 7-18 tahun yang menyelesaikan pendidikan dasar dan atau menengah yang berpartisipasi dalam pendidikan kesetaraan (SPM) Persentase warga negara usia 7-15 tahun yang berpartisipasi dalam pendidikan dasar (SPM) APM SMP APM SMP APM SD Persentase sekolah SD dan SMP yang terakreditasi**				**100,00 100,00 100 79,70 79,70 91,94 99,85 persen persen persen persen persen persen persen persen**	**100,00 100,00 100 79,70 79,70 91,94 99,85 persen persen persen persen persen persen persen persen**	**288.200.000,00**	**290.400.000,00**	**290.400.000,00**	**0,00**							**288.200.000,00**	
	1.01.02.2.02	Pengelolaan Pendidikan Sekolah Menengah Pertama	*Terkelolanya pengelolaan pendidikan yang baik*				12 bulan	12 bulan	288.200.000,00	290.400.000,00	290.400.000,00	2.200.000,00			-	Pendidikan yang semakin berkualitas, inklusif, dan merata Pendidikan yang semakin berkualitas, inklusif, dan merata	sekolah		288.200.000,00	DINAS PENDIDIKAN DAN KEBUDAYAAN
	1.01.02.2.02.0042	Pengelolaan Dana BOS Sekolah Menengah Pertama																		
			Jumlah Sekolah Menengah pertama yang Mengelola Dana BOS				1 Satuan Pendidikan	1 Satuan Pendidikan	288.200.000,00	290.400.000,00	290.400.000,00	2.200.000,00	Kab. Boyolali, Karanggede, Pinggir	DAK NON FISIK-BOS REGULER	-	Pendidikan yang semakin berkualitas, inklusif, dan merata Pendidikan yang semakin berkualitas, inklusif, dan merata			288.200.000,00	DINAS PENDIDIKAN DAN KEBUDAYAAN
		UPT SMP N 1 KEMUSU							**405.900.000,00**	**399.300.000,00**	**399.300.000,00**	**-6.600.000,00**							**405.900.000,00**	
	1	**URUSAN PEMERINTAHAN WAJIB YANG BERKAITAN DENGAN PELAYANAN DASAR**							**405.900.000,00**	**399.300.000,00**	**399.300.000,00**	**-6.600.000,00**							**405.900.000,00**	
	1,01	**URUSAN PEMERINTAHAN BIDANG PENDIDIKAN**							**405.900.000,00**	**399.300.000,00**	**399.300.000,00**	**-6.600.000,00**							**405.900.000,00**	
1,	**1.01.02**	**PROGRAM PENGELOLAAN PENDIDIKAN**	**Persentase warga negara usia 7-15 tahun yang berpartisipasi dalam pendidikan dasar (SPM) Persentase jumlah Warga Negara Usia 5-6 Tahun yang berpartisipasi dalam pendidikan PAUD (SPM) Persentase jumlah Warga Negara Usia 5-6 Tahun yang berpartisipasi dalam pendidikan PAUD (SPM) APM SMP APM SMP APM SD Persentase sekolah SD dan SMP yang terakreditasi**				**100,00 100,00 100 79,70 79,70 91,94 99,85 persen persen persen persen persen persen persen persen**	**100,00 100,00 100 79,70 79,70 91,94 99,85 persen persen persen persen persen persen persen persen**	**405.900.000,00**	**399.300.000,00**	**399.300.000,00**	**0,00**							**405.900.000,00**	
	1.01.02.2.02	Pengelolaan Pendidikan Sekolah Menengah Pertama	*Terkelolanya Pengelolaan Pendidikan Yang Baik*				1 kegiatan	1 kegiatan	405.900.000,00	399.300.000,00	399.300.000,00	-6.600.000,00			-	Pendidikan yang semakin berkualitas, inklusif, dan merata Pendidikan yang semakin berkualitas, inklusif, dan merata	Sekolah		405.900.000,00	DINAS PENDIDIKAN DAN KEBUDAYAAN
	1.01.02.2.02.0042	Pengelolaan Dana BOS Sekolah Menengah Pertama																		
			Jumlah Sekolah Menengah pertama yang Mengelola Dana BOS				1 Satuan Pendidikan	1 Satuan Pendidikan	405.900.000,00	399.300.000,00	399.300.000,00	-6.600.000,00	Kab. Boyolali, Kemusu, Klewor	DAK NON FISIK-BOS REGULER	-	Pendidikan yang semakin berkualitas, inklusif, dan merata Pendidikan yang semakin berkualitas, inklusif, dan merata			405.900.000,00	DINAS PENDIDIKAN DAN KEBUDAYAAN
		UPT SMP N 2 KEMUSU							**371.800.000,00**	**354.200.000,00**	**354.200.000,00**	**-17.600.000,00**							**389.400.000,00**	
	1	**URUSAN PEMERINTAHAN WAJIB YANG BERKAITAN DENGAN PELAYANAN DASAR**							**371.800.000,00**	**354.200.000,00**	**354.200.000,00**	**-17.600.000,00**							**389.400.000,00**	
	1,01	**URUSAN PEMERINTAHAN BIDANG PENDIDIKAN**							**371.800.000,00**	**354.200.000,00**	**354.200.000,00**	**-17.600.000,00**							**389.400.000,00**	
1,	**1.01.02**	**PROGRAM PENGELOLAAN PENDIDIKAN**	-				-	-	**371.800.000,00**	**354.200.000,00**	**354.200.000,00**	**17.600.000,00**							**389.400.000,00**	
	1.01.02.2.02	Pengelolaan Pendidikan Sekolah Menengah Pertama	*Terkelolanya Pelaksanaan Pendidikan di Sekolah dengan baik*				1 Kegiatan	1 Kegiatan	371.800.000,00	354.200.000,00	354.200.000,00	-17.600.000,00			-	Pendidikan yang semakin berkualitas, inklusif, dan merata Pendidikan yang semakin berkualitas, inklusif, dan merata	Sekolah		389.400.000,00	DINAS PENDIDIKAN DAN KEBUDAYAAN
	1.01.02.2.02.0042	Pengelolaan Dana BOS Sekolah Menengah Pertama																		
			Jumlah Sekolah Menengah pertama yang Mengelola Dana BOS				1 Satuan Pendidikan	1 Satuan Pendidikan	371.800.000,00	354.200.000,00	354.200.000,00	-17.600.000,00	Kab. Boyolali, Kemusu, Genengsari	DAK NON FISIK-BOS REGULER	-	Pendidikan yang semakin berkualitas, inklusif, dan merata Pendidikan yang semakin berkualitas, inklusif, dan merata			389.400.000,00	DINAS PENDIDIKAN DAN KEBUDAYAAN
		UPT SMP N 1 JUWANGI							**636.900.000,00**	**628.100.000,00**	**628.100.000,00**	**-8.800.000,00**							**636.900.000,00**	
	1	**URUSAN PEMERINTAHAN WAJIB YANG BERKAITAN DENGAN PELAYANAN DASAR**							**636.900.000,00**	**628.100.000,00**	**628.100.000,00**	**-8.800.000,00**							**636.900.000,00**	
	1,01	**URUSAN PEMERINTAHAN BIDANG PENDIDIKAN**							**636.900.000,00**	**628.100.000,00**	**628.100.000,00**	**-8.800.000,00**							**636.900.000,00**	

Balai Sertifikasi Elektronik

Dokumen ini telah ditandatangani secara digital menggunakan sertifikat elektronik yang diterbitkan oleh Balai Sertifikasi Elektronik (BSrE), BSSN.

NO	KODE	URUSAN / BIDANG URUSAN / PROGRAM / KEGIATAN / SUB KEGIATAN	INDIKATOR PROGRAM / KEGIATAN / SUB KEGIATAN	TARGET AKHIR PERIODE RENSTRA OPD	REALISASI CAPAIAN RENJA OPD TAHUN 2023	PRAKIRAAN CAPAIAN TARGET RENJA OPD TAHUN 2024	CAPAIAN KINERJA DAN KERANGKA PENDANAAN										KELOMPOK SASARAN	PRAKIRAAN MAJU RENCANA TAHUN 2026		PERANGKAT DAERAH PENANGGUNG JAWAB
							TARGET 2025		PAGU INDIKATIF (Rp)			Bertambah/Berkurang (10-12)	LOKASI	SUMBER DANA	PRIORITAS			TARGET	PAGU INDIKATIF (Rp)	
							SEBELUM	SESUDAH	RKPD 2025	APBD 2025	RKPD PERUBAHAN 2025				NASIONAL	DAERAH				
1	2	3	4	5	6	7	8	9	10	11	12	13	14	15	16	17	18	19	20	21
1,	**1.01.02**	**PROGRAM PENGELOLAAN PENDIDIKAN**	**Persentase warga negara usia 7-15 tahun yang berpartisipasi dalam pendidikan dasar (SPM) APK PAUD Persentase kepala rumah tangga yang mendapat fasilitas kejar paket A (program kemiskinan) APM SMP APM SMP APM SD Persentase sekolah SD dan SMP yang terakreditasi**				**100,00 100,00 100 79,70 79,70 91,94 99,85 persen persen persen persen persen persen persen**	**100,00 100,00 100 79,70 79,70 91,94 99,85 persen persen persen persen persen persen persen**	**636.900.000,00**	**628.100.000,00**	**628.100.000,00**	**0,00**							**636.900.000,00**	
	1.01.02.2.02	Pengelolaan Pendidikan Sekolah Menengah Pertama	*Terkelolanya Pengelolaan Pendidikan yang baik*				1 Kegiatan	1 Kegiatan	636.900.000,00	628.100.000,00	628.100.000,00	-8.800.000,00			-	Pendidikan yang semakin berkualitas, inklusif, dan merata Pendidikan yang semakin berkualitas, inklusif, dan merata	Sekolah		636.900.000,00	DINAS PENDIDIKAN DAN KEBUDAYAAN
	1.01.02.2.02.0042	Pengelolaan Dana BOS Sekolah Menengah Pertama																		
			Jumlah Sekolah Menengah pertama yang Mengelola Dana BOS				1 Satuan Pendidikan	1 Satuan Pendidikan	636.900.000,00	628.100.000,00	628.100.000,00	-8.800.000,00	Kab. Boyolali, Juwangi, Juwangi	DAK NON FISIK-BOS REGULER	-	Pendidikan yang semakin berkualitas, inklusif, dan merata Pendidikan yang semakin berkualitas, inklusif, dan merata			636.900.000,00	DINAS PENDIDIKAN DAN KEBUDAYAAN
		UPT SMP N 2 JUWANGI							**377.300.000,00**	**374.000.000,00**	**374.000.000,00**	**-3.300.000,00**							**377.300.000,00**	
	1	**URUSAN PEMERINTAHAN WAJIB YANG BERKAITAN DENGAN PELAYANAN DASAR**							**377.300.000,00**	**374.000.000,00**	**374.000.000,00**	**-3.300.000,00**							**377.300.000,00**	
	1,01	**URUSAN PEMERINTAHAN BIDANG PENDIDIKAN**							**377.300.000,00**	**374.000.000,00**	**374.000.000,00**	**-3.300.000,00**							**377.300.000,00**	
1,	**1.01.02**	**PROGRAM PENGELOLAAN PENDIDIKAN**	**Persentase warga negara usia 7-15 tahun yang berpartisipasi dalam pendidikan dasar (SPM) APK PAUD Persentase warga negara usia 7-15 tahun yang berpartisipasi dalam pendidikan dasar (SPM) APM SMP APM SMP APM SD Persentase sekolah SD dan SMP yang terakreditasi**				**100,00 100,00 100 79,70 79,70 91,94 99,85 persen persen persen persen persen persen persen**	**100,00 100,00 100 79,70 79,70 91,94 99,85 persen persen persen persen persen persen persen**	**377.300.000,00**	**374.000.000,00**	**374.000.000,00**	**0,00**							**377.300.000,00**	
	1.01.02.2.02	Pengelolaan Pendidikan Sekolah Menengah Pertama	*Terkelolanya pengelolaan pendidikan dengan baik*				1 kegiatan	1 kegiatan	377.300.000,00	374.000.000,00	374.000.000,00	-3.300.000,00			-	Pendidikan yang semakin berkualitas, inklusif, dan merata Pendidikan yang semakin berkualitas, inklusif, dan merata	SEKOLAH		377.300.000,00	DINAS PENDIDIKAN DAN KEBUDAYAAN
	1.01.02.2.02.0042	Pengelolaan Dana BOS Sekolah Menengah Pertama																		
			Jumlah Sekolah Menengah pertama yang Mengelola Dana BOS				1 Satuan Pendidikan	1 Satuan Pendidikan	377.300.000,00	374.000.000,00	374.000.000,00	-3.300.000,00	Kab. Boyolali, Juwangi, Kayen	DAK NON FISIK-BOS REGULER	-	Pendidikan yang semakin berkualitas, inklusif, dan merata Pendidikan yang semakin berkualitas, inklusif, dan merata			377.300.000,00	DINAS PENDIDIKAN DAN KEBUDAYAAN
		UPT SMP N 3 JUWANGI SATU ATAP							**251.900.000,00**	**231.000.000,00**	**231.000.000,00**	**-20.900.000,00**							**251.900.000,00**	
	1	**URUSAN PEMERINTAHAN WAJIB YANG BERKAITAN DENGAN PELAYANAN DASAR**							**251.900.000,00**	**231.000.000,00**	**231.000.000,00**	**-20.900.000,00**							**251.900.000,00**	
	1,01	**URUSAN PEMERINTAHAN BIDANG PENDIDIKAN**							**251.900.000,00**	**231.000.000,00**	**231.000.000,00**	**-20.900.000,00**							**251.900.000,00**	
1,	**1.01.02**	**PROGRAM PENGELOLAAN PENDIDIKAN**	**Persentase warga negara usia 7-15 tahun yang berpartisipasi dalam pendidikan dasar (SPM) APK PAUD Persentase jumlah Warga Negara Usia 5-6 Tahun yang berpartisipasi dalam pendidikan PAUD (SPM) APM SMP APM SMP APM SD Persentase sekolah SD dan SMP yang terakreditasi**				**100,00 100,00 100 79,70 79,70 91,94 99,85 persen persen persen persen persen persen persen**	**100,00 100,00 100 79,70 79,70 91,94 99,85 persen persen persen persen persen persen persen**	**251.900.000,00**	**231.000.000,00**	**231.000.000,00**	**0,00**							**251.900.000,00**	
	1.01.02.2.02	Pengelolaan Pendidikan Sekolah Menengah Pertama	*Terkelolanya pendidikan yang baik.*				1 Kegiatan	1 Kegiatan	251.900.000,00	231.000.000,00	231.000.000,00	-20.900.000,00			-	Pendidikan yang semakin berkualitas, inklusif, dan merata Pendidikan yang semakin berkualitas, inklusif, dan merata	Sekolah		251.900.000,00	DINAS PENDIDIKAN DAN KEBUDAYAAN
	1.01.02.2.02.0042	Pengelolaan Dana BOS Sekolah Menengah Pertama																		
			Jumlah Sekolah Menengah pertama yang Mengelola Dana BOS				1 Satuan Pendidikan	1 Satuan Pendidikan	251.900.000,00	231.000.000,00	231.000.000,00	-20.900.000,00	Kab. Boyolali, Juwangi, Krobokan	DAK NON FISIK-BOS REGULER	-	Pendidikan yang semakin berkualitas, inklusif, dan merata Pendidikan yang semakin berkualitas, inklusif, dan merata			251.900.000,00	DINAS PENDIDIKAN DAN KEBUDAYAAN
		UPT SMP N 1 AMPEL							**765.600.000,00**	**762.300.000,00**	**762.300.000,00**	**-3.300.000,00**							**765.600.000,00**	
	1	**URUSAN PEMERINTAHAN WAJIB YANG BERKAITAN DENGAN PELAYANAN DASAR**							**765.600.000,00**	**762.300.000,00**	**762.300.000,00**	**-3.300.000,00**							**765.600.000,00**	
	1,01	**URUSAN PEMERINTAHAN BIDANG PENDIDIKAN**							**765.600.000,00**	**762.300.000,00**	**762.300.000,00**	**-3.300.000,00**							**765.600.000,00**	

Dokumen ini telah ditandatangani secara digital menggunakan sertifikat elektronik yang diterbitkan oleh Balai Sertifikasi Elektronik (BSrE), BSSN.

NO	KODE	URUSAN / BIDANG URUSAN / PROGRAM / KEGIATAN / SUB KEGIATAN	INDIKATOR PROGRAM / KEGIATAN / SUB KEGIATAN	TARGET AKHIR PERIODE RENSTRA OPD	REALISASI CAPAIAN RENJA OPD TAHUN 2023	PRAKIRAAN CAPAIAN TARGET RENJA OPD TAHUN 2024	CAPAIAN KINERJA DAN KERANGKA PENDANAAN										KELOMPOK SASARAN	PRAKIRAAN MAJU RENCANA TAHUN 2026		PERANGKAT DAERAH PENANGGUNG JAWAB
							TARGET 2025		PAGU INDIKATIF (Rp)			Bertambah/Berkurang (10-12)	LOKASI	SUMBER DANA	PRIORITAS			TARGET	PAGU INDIKATIF (Rp)	
							SEBELUM	SESUDAH	RKPD 2025	APBD 2025	RKPD PERUBAHAN 2025				NASIONAL	DAERAH				
1	2	3	4	5	6	7	8	9	10	11	12	13	14	15	16	17	18	19	20	21
1,	**1.01.02**	**PROGRAM PENGELOLAAN PENDIDIKAN**	**-**				**-**	**-**	**765.600.000,00**	**762.300.000,00**	**762.300.000,00**	**0,00**							**765.600.000,00**	
	1.01.02.2.02	Pengelolaan Pendidikan Sekolah Menengah Pertama	*Terkelolanya Pendidikan yang Baik*				1 tahun	1 tahun	765.600.000,00	762.300.000,00	762.300.000,00	-3.300.000,00			-	Pendidikan yang semakin berkualitas, inklusif, dan merata Pendidikan yang semakin berkualitas, inklusif, dan merata	Sekolah		765.600.000,00	DINAS PENDIDIKAN DAN KEBUDAYAAN
	1.01.02.2.02.0042	Pengelolaan Dana BOS Sekolah Menengah Pertama																		
			Jumlah Sekolah Menengah pertama yang Mengelola Dana BOS				1 Satuan Pendidikan	1 Satuan Pendidikan	765.600.000,00	762.300.000,00	762.300.000,00	-3.300.000,00	Kab. Boyolali, Ampel, Candi	DAK NON FISIK-BOS REGULER	-	Pendidikan yang semakin berkualitas, inklusif, dan merata Pendidikan yang semakin berkualitas, inklusif, dan merata			765.600.000,00	DINAS PENDIDIKAN DAN KEBUDAYAAN
		UPT SMP N 2 AMPEL							**776.600.000,00**	**752.400.000,00**	**752.400.000,00**	**-24.200.000,00**							**776.600.000,00**	
	1	**URUSAN PEMERINTAHAN WAJIB YANG BERKAITAN DENGAN PELAYANAN DASAR**							**776.600.000,00**	**752.400.000,00**	**752.400.000,00**	**-24.200.000,00**							**776.600.000,00**	
	1,01	**URUSAN PEMERINTAHAN BIDANG PENDIDIKAN**							**776.600.000,00**	**752.400.000,00**	**752.400.000,00**	**-24.200.000,00**							**776.600.000,00**	
1,	**1.01.02**	**PROGRAM PENGELOLAAN PENDIDIKAN**	**-**				**-**	**-**	**776.600.000,00**	**752.400.000,00**	**752.400.000,00**	**0,00**							**776.600.000,00**	
	1.01.02.2.02	Pengelolaan Pendidikan Sekolah Menengah Pertama	*Terkelolanya pengelolaan pendidikan yang baik*				1 kegiatan	1 kegiatan	776.600.000,00	752.400.000,00	752.400.000,00	-24.200.000,00			-	Pendidikan yang semakin berkualitas, inklusif, dan merata Pendidikan yang semakin berkualitas, inklusif, dan merata	Sekolah		776.600.000,00	DINAS PENDIDIKAN DAN KEBUDAYAAN
	1.01.02.2.02.0042	Pengelolaan Dana BOS Sekolah Menengah Pertama																		
			Jumlah Sekolah Menengah pertama yang Mengelola Dana BOS				1 Satuan Pendidikan	1 Satuan Pendidikan	776.600.000,00	752.400.000,00	752.400.000,00	-24.200.000,00	Kab. Boyolali, Ampel, Candi	DAK NON FISIK-BOS REGULER	-	Pendidikan yang semakin berkualitas, inklusif, dan merata Pendidikan yang semakin berkualitas, inklusif, dan merata			776.600.000,00	DINAS PENDIDIKAN DAN KEBUDAYAAN
		UPT SMP N 1 CEPOGO							**748.000.000,00**	**737.000.000,00**	**737.000.000,00**	**-11.000.000,00**							**748.000.000,00**	
	1	**URUSAN PEMERINTAHAN WAJIB YANG BERKAITAN DENGAN PELAYANAN DASAR**							**748.000.000,00**	**737.000.000,00**	**737.000.000,00**	**-11.000.000,00**							**748.000.000,00**	
	1,01	**URUSAN PEMERINTAHAN BIDANG PENDIDIKAN**							**748.000.000,00**	**737.000.000,00**	**737.000.000,00**	**-11.000.000,00**							**748.000.000,00**	
1,	**1.01.02**	**PROGRAM PENGELOLAAN PENDIDIKAN**	**-**				**-**	**-**	**748.000.000,00**	**737.000.000,00**	**737.000.000,00**	**0,00**							**748.000.000,00**	
	1.01.02.2.02	Pengelolaan Pendidikan Sekolah Menengah Pertama	-				-	-	748.000.000,00	737.000.000,00	737.000.000,00	-11.000.000,00			-	Peningkatan kualitas pelayanan publik dengan penerapan standar pelayanan di seluruh perangkat Daerah Peningkatan kualitas pelayanan publik dengan penerapan standar pelayanan di seluruh perangkat Daerah	-		748.000.000,00	DINAS PENDIDIKAN DAN KEBUDAYAAN
	1.01.02.2.02.0042	Pengelolaan Dana BOS Sekolah Menengah Pertama																		
			Jumlah Sekolah Menengah pertama yang Mengelola Dana BOS				1 Satuan Pendidikan	1 Satuan Pendidikan	748.000.000,00	737.000.000,00	737.000.000,00	-11.000.000,00	Kab. Boyolali, Cepogo, Semua Kel/Desa	DAK NON FISIK-BOS REGULER	-	Peningkatan kualitas pelayanan publik dengan penerapan standar pelayanan di seluruh perangkat Daerah Peningkatan kualitas pelayanan publik dengan penerapan standar pelayanan di seluruh perangkat Daerah			748.000.000,00	DINAS PENDIDIKAN DAN KEBUDAYAAN
		UPT SMP N 2 CEPOGO							**345.400.000,00**	**330.000.000,00**	**330.000.000,00**	**-15.400.000,00**							**389.400.000,00**	
	1	**URUSAN PEMERINTAHAN WAJIB YANG BERKAITAN DENGAN PELAYANAN DASAR**							**345.400.000,00**	**330.000.000,00**	**330.000.000,00**	**-15.400.000,00**							**389.400.000,00**	
	1,01	**URUSAN PEMERINTAHAN BIDANG PENDIDIKAN**							**345.400.000,00**	**330.000.000,00**	**330.000.000,00**	**-15.400.000,00**							**389.400.000,00**	
1,	**1.01.02**	**PROGRAM PENGELOLAAN PENDIDIKAN**	**-**				**-**	**-**	**345.400.000,00**	**330.000.000,00**	**330.000.000,00**	**44.000.000,00**							**389.400.000,00**	
	1.01.02.2.02	Pengelolaan Pendidikan Sekolah Menengah Pertama	-				-	-	345.400.000,00	330.000.000,00	330.000.000,00	-15.400.000,00			-	Pendidikan yang semakin berkualitas, inklusif, dan merata Pendidikan yang semakin berkualitas, inklusif, dan merata	SEKOLAH		389.400.000,00	DINAS PENDIDIKAN DAN KEBUDAYAAN
	1.01.02.2.02.0042	Pengelolaan Dana BOS Sekolah Menengah Pertama																		
			Jumlah Sekolah Menengah pertama yang Mengelola Dana BOS				1 Satuan Pendidikan	1 Satuan Pendidikan	345.400.000,00	330.000.000,00	330.000.000,00	-15.400.000,00	Kab. Boyolali, Cepogo, Gedangan	DAK NON FISIK-BOS REGULER	-	Pendidikan yang semakin berkualitas, inklusif, dan merata Pendidikan yang semakin berkualitas, inklusif, dan merata			389.400.000,00	DINAS PENDIDIKAN DAN KEBUDAYAAN
		UPT SMP N 3 CEPOGO SATU ATAP							**248.600.000,00**	**211.200.000,00**	**211.200.000,00**	**-37.400.000,00**							**248.600.000,00**	
	1	**URUSAN PEMERINTAHAN WAJIB YANG BERKAITAN DENGAN PELAYANAN DASAR**							**248.600.000,00**	**211.200.000,00**	**211.200.000,00**	**-37.400.000,00**							**248.600.000,00**	
	1,01	**URUSAN PEMERINTAHAN BIDANG PENDIDIKAN**							**248.600.000,00**	**211.200.000,00**	**211.200.000,00**	**-37.400.000,00**							**248.600.000,00**	

Sertifikasi
Dokumen ini telah ditandatangani secara digital menggunakan sertifikat elektronik yang diterbitkan oleh Balai Sertifikasi Elektronik (BSrE), BSSN.

NO	KODE	URUSAN / BIDANG URUSAN / PROGRAM / KEGIATAN / SUB KEGIATAN	INDIKATOR PROGRAM / KEGIATAN / SUB KEGIATAN	TARGET AKHIR PERIODE RENSTRA OPD	REALISASI CAPAIAN RENJA OPD TAHUN 2023	PRAKIRAAN CAPAIAN TARGET RENJA OPD TAHUN 2024	CAPAIAN KINERJA DAN KERANGKA PENDANAAN										KELOMPOK SASARAN	PRAKIRAAN MAJU RENCANA TAHUN 2026		PERANGKAT DAERAH PENANGGUNG JAWAB
							TARGET 2025		PAGU INDIKATIF (Rp)			Bertambah/Berkurang (10-12)	LOKASI	SUMBER DANA	PRIORITAS			TARGET	PAGU INDIKATIF (Rp)	
							SEBELUM	SESUDAH	RKPD 2025	APBD 2025	RKPD PERUBAHAN 2025				NASIONAL	DAERAH				
1	2	3	4	5	6	7	8	9	10	11	12	13	14	15	16	17	18	19	20	21
1,	**1.01.02**	**PROGRAM PENGELOLAAN PENDIDIKAN**	**Persentase warga negara usia 7-15 tahun yang berpartisipasi dalam pendidikan dasar (SPM) APK PAUD Persentase jumlah Warga Negara Usia 5-6 Tahun yang berpartisipasi dalam pendidikan PAUD (SPM) APM SMP APM SMP APM SD Persentase sekolah SD dan SMP yang terakreditasi**				**100,00 100,00 100 79,70 79,70 91,94 99,85 persen persen persen persen persen persen persen**	**100,00 100,00 100 79,70 79,70 91,94 99,85 persen persen persen persen persen persen persen**	**248.600.000,00**	**211.200.000,00**	**211.200.000,00**	**0,00**							**248.600.000,00**	
	1.01.02.2.02	Pengelolaan Pendidikan Sekolah Menengah Pertama	*terlaksananya pengelolaan pendidikan yang baik*				1 kegiatan	1 kegiatan	248.600.000,00	211.200.000,00	211.200.000,00	-37.400.000,00			-	Pendidikan yang semakin berkualitas, inklusif, dan merata Pendidikan yang semakin berkualitas, inklusif, dan merata	Sekolah		248.600.000,00	DINAS PENDIDIKAN DAN KEBUDAYAAN
	1.01.02.2.02.0042	Pengelolaan Dana BOS Sekolah Menengah Pertama																		
			Jumlah Sekolah Menengah pertama yang Mengelola Dana BOS				1 Satuan Pendidikan	1 Satuan Pendidikan	248.600.000,00	211.200.000,00	211.200.000,00	-37.400.000,00	Kab. Boyolali, Cepogo, Kembangkuning	DAK NON FISIK-BOS REGULER	-	Pendidikan yang semakin berkualitas, inklusif, dan merata Pendidikan yang semakin berkualitas, inklusif, dan merata			248.600.000,00	DINAS PENDIDIKAN DAN KEBUDAYAAN
		UPT SMP N 1 SELO							**526.900.000,00**	**591.800.000,00**	**591.800.000,00**	**64.900.000,00**							**526.900.000,00**	
	1	**URUSAN PEMERINTAHAN WAJIB YANG BERKAITAN DENGAN PELAYANAN DASAR**							**526.900.000,00**	**591.800.000,00**	**591.800.000,00**	**64.900.000,00**							**526.900.000,00**	
	1,01	**URUSAN PEMERINTAHAN BIDANG PENDIDIKAN**							**526.900.000,00**	**591.800.000,00**	**591.800.000,00**	**64.900.000,00**							**526.900.000,00**	
1,	**1.01.02**	**PROGRAM PENGELOLAAN PENDIDIKAN**	**Persentase warga negara usia 7-15 tahun yang berpartisipasi dalam pendidikan dasar (SPM) APK PAUD Persentase warga negara usia 7-15 tahun yang berpartisipasi dalam pendidikan dasar (SPM) APM SMP APM SMP APM SD Persentase sekolah SD dan SMP yang terakreditasi**				**100,00 100,00 100 79,70 79,70 91,94 99,85 persen persen persen persen persen persen persen**	**100,00 100,00 100 79,70 79,70 91,94 99,85 persen persen persen persen persen persen persen**	**526.900.000,00**	**591.800.000,00**	**591.800.000,00**	**0,00**							**526.900.000,00**	
	1.01.02.2.02	Pengelolaan Pendidikan Sekolah Menengah Pertama	*Terkeloanya Pendidikan Yang Baik*				1 kegiatan	1 kegiatan	526.900.000,00	591.800.000,00	591.800.000,00	64.900.000,00			-	Pendidikan yang semakin berkualitas, inklusif, dan merata Pendidikan yang semakin berkualitas, inklusif, dan merata	Sekolah		526.900.000,00	DINAS PENDIDIKAN DAN KEBUDAYAAN
	1.01.02.2.02.0042	Pengelolaan Dana BOS Sekolah Menengah Pertama																		
			Jumlah Sekolah Menengah pertama yang Mengelola Dana BOS				1 Satuan Pendidikan	1 Satuan Pendidikan	526.900.000,00	591.800.000,00	591.800.000,00	64.900.000,00	Kab. Boyolali, Selo, Selo	DAK NON FISIK-BOS REGULER	-	Pendidikan yang semakin berkualitas, inklusif, dan merata Pendidikan yang semakin berkualitas, inklusif, dan merata			526.900.000,00	DINAS PENDIDIKAN DAN KEBUDAYAAN
		UPT SMP N 2 SELO							**177.100.000,00**	**165.000.000,00**	**165.000.000,00**	**-12.100.000,00**							**177.100.000,00**	
	1	**URUSAN PEMERINTAHAN WAJIB YANG BERKAITAN DENGAN PELAYANAN DASAR**							**177.100.000,00**	**165.000.000,00**	**165.000.000,00**	**-12.100.000,00**							**177.100.000,00**	
	1,01	**URUSAN PEMERINTAHAN BIDANG PENDIDIKAN**							**177.100.000,00**	**165.000.000,00**	**165.000.000,00**	**-12.100.000,00**							**177.100.000,00**	
1,	**1.01.02**	**PROGRAM PENGELOLAAN PENDIDIKAN**	**-**				**-**	**-**	**177.100.000,00**	**165.000.000,00**	**165.000.000,00**	**0,00**							**177.100.000,00**	
	1.01.02.2.02	Pengelolaan Pendidikan Sekolah Menengah Pertama	*Terlaksananya Pengelolaan Pendidikan di Sekolah dengan baik*				1 Tahun	1 Tahun	177.100.000,00	165.000.000,00	165.000.000,00	-12.100.000,00			-	Pendidikan yang semakin berkualitas, inklusif, dan merata Pendidikan yang semakin berkualitas, inklusif, dan merata	Sekolah Menengah Pertama		177.100.000,00	DINAS PENDIDIKAN DAN KEBUDAYAAN
	1.01.02.2.02.0042	Pengelolaan Dana BOS Sekolah Menengah Pertama																		
			Jumlah Sekolah Menengah pertama yang Mengelola Dana BOS				1 Satuan Pendidikan	1 Satuan Pendidikan	177.100.000,00	165.000.000,00	165.000.000,00	-12.100.000,00	Kab. Boyolali, Selo, Jrakah	DAK NON FISIK-BOS REGULER	-	Pendidikan yang semakin berkualitas, inklusif, dan merata Pendidikan yang semakin berkualitas, inklusif, dan merata			177.100.000,00	DINAS PENDIDIKAN DAN KEBUDAYAAN
		UPT SMP N 1 GLADAGSARI							**572.000.000,00**	**569.800.000,00**	**569.800.000,00**	**-2.200.000,00**							**572.000.000,00**	
	1	**URUSAN PEMERINTAHAN WAJIB YANG BERKAITAN DENGAN PELAYANAN DASAR**							**572.000.000,00**	**569.800.000,00**	**569.800.000,00**	**-2.200.000,00**							**572.000.000,00**	
	1,01	**URUSAN PEMERINTAHAN BIDANG PENDIDIKAN**							**572.000.000,00**	**569.800.000,00**	**569.800.000,00**	**-2.200.000,00**							**572.000.000,00**	
1,	**1.01.02**	**PROGRAM PENGELOLAAN PENDIDIKAN**	**-**				**-**	**-**	**572.000.000,00**	**569.800.000,00**	**569.800.000,00**	**0,00**							**572.000.000,00**	
	1.01.02.2.02	Pengelolaan Pendidikan Sekolah Menengah Pertama	*Terkelolanya pendidikan yang baik*				1 Tahun	1 Tahun	572.000.000,00	569.800.000,00	569.800.000,00	-2.200.000,00			-	Pendidikan yang semakin berkualitas, inklusif, dan merata Pendidikan yang semakin berkualitas, inklusif, dan merata	Sekolah		572.000.000,00	DINAS PENDIDIKAN DAN KEBUDAYAAN
	1.01.02.2.02.0042	Pengelolaan Dana BOS Sekolah Menengah Pertama																		

Balai Sertifikasi Elektronik
Dokumen ini telah ditandatangani secara digital menggunakan sertifikat elektronik yang diterbitkan oleh Balai Sertifikasi Elektronik (BSrE), BSSN.

NO	KODE	URUSAN / BIDANG URUSAN / PROGRAM / KEGIATAN / SUB KEGIATAN	INDIKATOR PROGRAM / KEGIATAN / SUB KEGIATAN	TARGET AKHIR PERIODE RENSTRA OPD	REALISASI CAPAIAN RENJA OPD TAHUN 2023	PRAKIRAAN CAPAIAN TARGET RENJA OPD TAHUN 2024	CAPAIAN KINERJA DAN KERANGKA PENDANAAN										KELOMPOK SASARAN	PRAKIRAAN MAJU RENCANA TAHUN 2026		PERANGKAT DAERAH PENANGGUNG JAWAB
							TARGET 2025		PAGU INDIKATIF (Rp)			Bertambah/Berkurang (10-12)	LOKASI	SUMBER DANA	PRIORITAS			TARGET	PAGU INDIKATIF (Rp)	
							SEBELUM	SESUDAH	RKPD 2025	APBD 2025	RKPD PERUBAHAN 2025				NASIONAL	DAERAH				
1	2	3	4	5	6	7	8	9	10	11	12	13	14	15	16	17	18	19	20	21
			Jumlah Sekolah Menengah pertama yang Mengelola Dana BOS				1 Satuan Pendidikan	1 Satuan Pendidikan	572.000.000,00	569.800.000,00	569.800.000,00	-2.200.000,00	Kab. Boyolali, Semua Kecamatan, Semua Kel/Desa	DAK NON FISIK-BOS REGULER	-	Pendidikan yang semakin berkualitas, inklusif, dan merata Pendidikan yang semakin berkualitas, inklusif, dan merata			572.000.000,00	DINAS PENDIDIKAN DAN KEBUDAYAAN
		UPT SMP N 2 GLADAGSARI SATU ATAP							**218.900.000,00**	**245.300.000,00**	**245.300.000,00**	**26.400.000,00**							**218.900.000,00**	
	1	**URUSAN PEMERINTAHAN WAJIB YANG BERKAITAN DENGAN PELAYANAN DASAR**							**218.900.000,00**	**245.300.000,00**	**245.300.000,00**	**26.400.000,00**							**218.900.000,00**	
	1,01	**URUSAN PEMERINTAHAN BIDANG PENDIDIKAN**							**218.900.000,00**	**245.300.000,00**	**245.300.000,00**	**26.400.000,00**							**218.900.000,00**	
1,	**1.01.02**	**PROGRAM PENGELOLAAN PENDIDIKAN**	**-**				**-**	**-**	**218.900.000,00**	**245.300.000,00**	**245.300.000,00**	**0,00**							**218.900.000,00**	
	1.01.02.2.02	Pengelolaan Pendidikan Sekolah Menengah Pertama	*Terkelolanya pendidikan yang baik*				1 kegiatan	1 kegiatan	218.900.000,00	245.300.000,00	245.300.000,00	26.400.000,00			-	Pendidikan yang semakin berkualitas, inklusif, dan merata Pendidikan yang semakin berkualitas, inklusif, dan merata	Sekolah		218.900.000,00	DINAS PENDIDIKAN DAN KEBUDAYAAN
	1.01.02.2.02.0042	Pengelolaan Dana BOS Sekolah Menengah Pertama																		
			Jumlah Sekolah Menengah pertama yang Mengelola Dana BOS				1 Satuan Pendidikan	1 Satuan Pendidikan	218.900.000,00	245.300.000,00	245.300.000,00	26.400.000,00	Kab. Boyolali, Gladagsari, Ngadirojo	DAK NON FISIK-BOS REGULER	-	Pendidikan yang semakin berkualitas, inklusif, dan merata Pendidikan yang semakin berkualitas, inklusif, dan merata			218.900.000,00	DINAS PENDIDIKAN DAN KEBUDAYAAN
		UPT SMP N 1 TAMANSARI SATU ATAP							**327.800.000,00**	**349.800.000,00**	**349.800.000,00**	**22.000.000,00**							**327.800.000,00**	
	1	**URUSAN PEMERINTAHAN WAJIB YANG BERKAITAN DENGAN PELAYANAN DASAR**							**327.800.000,00**	**349.800.000,00**	**349.800.000,00**	**22.000.000,00**							**327.800.000,00**	
	1,01	**URUSAN PEMERINTAHAN BIDANG PENDIDIKAN**							**327.800.000,00**	**349.800.000,00**	**349.800.000,00**	**22.000.000,00**							**327.800.000,00**	
1,	**1.01.02**	**PROGRAM PENGELOLAAN PENDIDIKAN**	**Persentase warga negara usia 7-15 tahun yang berpartisipasi dalam pendidikan dasar (SPM) APK PAUD Persentase kepala rumah tangga yang mendapat fasilitas kejar paket A (program kemiskinan) APM SMP APM SMP APM SD Persentase sekolah SD dan SMP yang terakreditasi**				**100,00 100,00 100 79,70 79,70 91,94 99,85 persen persen persen persen persen persen persen**	**100,00 100,00 100 79,70 79,70 91,94 99,85 persen persen persen persen persen persen persen**	**327.800.000,00**	**349.800.000,00**	**349.800.000,00**	**0,00**							**327.800.000,00**	
	1.01.02.2.02	Pengelolaan Pendidikan Sekolah Menengah Pertama	*Terselenggaranya pengelolaan pendidikan yang baik*				1 kegiatan	1 kegiatan	327.800.000,00	349.800.000,00	349.800.000,00	22.000.000,00			-	Pendidikan yang semakin berkualitas, inklusif, dan merata Pendidikan yang semakin berkualitas, inklusif, dan merata	PESERTA DIDIK, PENDIDIK, DAN TENAGA KEPENDIDIKAN		327.800.000,00	DINAS PENDIDIKAN DAN KEBUDAYAAN
	1.01.02.2.02.0042	Pengelolaan Dana BOS Sekolah Menengah Pertama																		
			Jumlah Sekolah Menengah pertama yang Mengelola Dana BOS				1 Satuan Pendidikan	1 Satuan Pendidikan	327.800.000,00	349.800.000,00	349.800.000,00	22.000.000,00	Kab. Boyolali, Semua Kecamatan, Semua Kel/Desa	DAK NON FISIK-BOS REGULER	-	Pendidikan yang semakin berkualitas, inklusif, dan merata Pendidikan yang semakin berkualitas, inklusif, dan merata			327.800.000,00	DINAS PENDIDIKAN DAN KEBUDAYAAN
		UPT SKB BOYOLALI							**123.800.000,00**	**120.500.000,00**	**120.500.000,00**	**-3.300.000,00**							**123.800.000,00**	
	1	**URUSAN PEMERINTAHAN WAJIB YANG BERKAITAN DENGAN PELAYANAN DASAR**							**123.800.000,00**	**120.500.000,00**	**120.500.000,00**	**-3.300.000,00**							**123.800.000,00**	
	1,01	**URUSAN PEMERINTAHAN BIDANG PENDIDIKAN**							**123.800.000,00**	**120.500.000,00**	**120.500.000,00**	**-3.300.000,00**							**123.800.000,00**	
1,	**1.01.02**	**PROGRAM PENGELOLAAN PENDIDIKAN**	**-**				**-**	**-**	**123.800.000,00**	**120.500.000,00**	**120.500.000,00**	**0,00**							**123.800.000,00**	
	1.01.02.2.03	Pengelolaan Pendidikan Anak Usia Dini (PAUD)	-				-	-	0,00	18.600.000,00	18.600.000,00	18.600.000,00			-	Pendidikan yang semakin berkualitas, inklusif, dan merata Pendidikan yang semakin berkualitas, inklusif, dan merata	-		0,00	DINAS PENDIDIKAN DAN KEBUDAYAAN
	1.01.02.2.03.0018	Pengelolaan Dana BOP PAUD																		
			Jumlah PAUD yang Mengelola Dana BOP				-	1 Satuan Pendidikan	0,00	18.600.000,00	18.600.000,00	18.600.000,00	Kab. Boyolali, Semua Kecamatan, Semua Kel/Desa	DAK NON FISIK-BOP PAUD	-	Pendidikan yang semakin berkualitas, inklusif, dan merata Pendidikan yang semakin berkualitas, inklusif, dan merata			0,00	DINAS PENDIDIKAN DAN KEBUDAYAAN
	1.01.02.2.04	Pengelolaan Pendidikan Nonformal/Kesetaraan	*Jumlah satuan pendidikan kesetaraan terakreditasi (Negeri dan Swasta) Indikator LPPD (permen 18 tahun 2020) Jumlah satuan pendidikan kesetaraan terakreditasi (Negeri dan Swasta) Indikator LPPD (permen 18 tahun 2020) Terakreditasinya satuan pendidikan kesetaraan (Negeri dan Swasta) (Indikator LPPD (permen 18 tahun 2020)*				12 Lembaga 12 Sekolah	12 Lembaga 12 Sekolah	123.800.000,00	101.900.000,00	101.900.000,00	-21.900.000,00			-	Pendidikan yang semakin berkualitas, inklusif, dan merata Pendidikan yang semakin berkualitas, inklusif, dan merata	Pendidikan Non Formal/Kesetaraan		123.800.000,00	DINAS PENDIDIKAN DAN KEBUDAYAAN
	1.01.02.2.04.0[illegible]	[illegible]ngelolaan Dana BOP Sekolah Nonformal/Kesetaraan																		

Balai Sertifikasi Elektronik
Dokumen ini telah ditandatangani secara digital menggunakan sertifikat elektronik yang diterbitkan oleh Balai Sertifikasi Elektronik (BSrE), BSSN.

NO	KODE	URUSAN / BIDANG URUSAN / PROGRAM / KEGIATAN / SUB KEGIATAN	INDIKATOR PROGRAM / KEGIATAN / SUB KEGIATAN	TARGET AKHIR PERIODE RENSTRA OPD	REALISASI CAPAIAN RENJA OPD TAHUN 2023	PRAKIRAAN CAPAIAN TARGET RENJA OPD TAHUN 2024	CAPAIAN KINERJA DAN KERANGKA PENDANAAN										KELOMPOK SASARAN	PRAKIRAAN MAJU RENCANA TAHUN 2026		PERANGKAT DAERAH PENANGGUNG JAWAB
							TARGET 2025		PAGU INDIKATIF (Rp)			Bertambah/Berkurang (10-12)	LOKASI	SUMBER DANA	PRIORITAS			TARGET	PAGU INDIKATIF (Rp)	
							SEBELUM	SESUDAH	RKPD 2025	APBD 2025	RKPD PERUBAHAN 2025				NASIONAL	DAERAH				
1	2	3	4	5	6	7	8	9	10	11	12	13	14	15	16	17	18	19	20	21
			Jumlah Sekolah Nonformal/Kesetaraan yang Mengelola Dana BOP				74 Satuan Pendidikan	74 Satuan Pendidikan	73.800.000,00	51.900.000,00	51.900.000,00	-21.900.000,00	Kab. Boyolali, Semua Kecamatan, Semua Kel/Desa	DAK NON FISIK-BOP PENDIDIKAN KESETARAAN	-	Pendidikan yang semakin berkualitas, inklusif, dan merata Pendidikan yang semakin berkualitas, inklusif, dan merata			73.800.000,00	DINAS PENDIDIKAN DAN KEBUDAYAAN
	1.01.02.2.04.0046	Penyelenggaraan Proses Belajar bagi Peserta Didik																		
			Jumlah Satuan Pendidikan yang Menyelenggarakan Proses Belajar				74 Peserta Didik	74 Peserta Didik	50.000.000,00	50.000.000,00	50.000.000,00	0,00	Kab. Boyolali, Semua Kecamatan, Semua Kel/Desa	DANA ALOKASI UMUM (DAU)	-	Pendidikan yang semakin berkualitas, inklusif, dan merata Pendidikan yang semakin berkualitas, inklusif, dan merata			50.000.000,00	DINAS PENDIDIKAN DAN KEBUDAYAAN
		DINAS KESEHATAN							**229.311.397.000,00**	**247.627.089.200,00**	**249.976.969.820,00**	**20.665.572.820,00**							**230.888.206.253,00**	
	1	**URUSAN PEMERINTAHAN WAJIB YANG BERKAITAN DENGAN PELAYANAN DASAR**							**229.311.397.000,00**	**247.627.089.200,00**	**249.976.969.820,00**	**20.665.572.820,00**							**230.888.206.253,00**	
	1,02	**URUSAN PEMERINTAHAN BIDANG KESEHATAN**							**229.311.397.000,00**	**247.627.089.200,00**	**249.976.969.820,00**	**20.665.572.820,00**							**230.888.206.253,00**	
1,	**1.02.01**	**PROGRAM PENUNJANG URUSAN PEMERINTAHAN DAERAH KABUPATEN/KOTA**	**Pemenuhan Standart pelayanan kesehatan Rumah Sakit (IKM) (RSUD Simo) Pemenuhan Standart pelayanan kesehatan Rumah Sakit (IKM) (RSUD Pandan Arang) Persentase penunjang urusan pemerintahan yang terpenuhi sesuai standar Pemenuhan Standart Pelayanan Kesehatan Rumah Sakit (IKM) (RSUD Waras Wiris) Pemenuhan Standart Pelayanan Kesehatan Rumah Sakit (IKM) (RSUD Waras Wiris) Pemenuhan Standart pelayanan kesehatan Rumah Sakit (SAKIP) (RSUD Simo) Nilai SAKIP DINAS KESEHATAN (GAJI DINKES DAN Pusk)**				**100 100 100 100 100 100 85,03 orang/bulan persen Persen persentase Persentase Prosen Persen**	**100 100 100 100 100 100 85,03 orang/bulan persen Persen persentase Persentase Prosen Persen**	**117.226.690.000,00**	**124.622.339.000,00**	**125.042.620.231,00**	**-1.092.457.973,00**							**116.134.232.027,00**	
	1.02.01.2.01	Perencanaan, Penganggaran, dan Evaluasi Kinerja Perangkat Daerah	-				-	-	0,00	0,00	0,00	0,00			-	Peningkatan derajat kesehatan masyarakat Peningkatan derajat kesehatan masyarakat	Dinas Kesehatan, Puskesmas, dan Labkesda Kab. Boyolali		0,00	DINAS KESEHATAN
	1.02.01.2.01.0001	Penyusunan Dokumen Perencanaan Perangkat Daerah																		
			Jumlah Dokumen Perencanaan Perangkat Daerah				0 Dokumen	0 Dokumen	0,00	0,00	0,00	0,00	Kab. Boyolali, Semua Kecamatan, Semua Kel/Desa	DANA ALOKASI UMUM (DAU)	-	Peningkatan derajat kesehatan masyarakat Peningkatan derajat kesehatan masyarakat			0,00	DINAS KESEHATAN
	1.02.01.2.01.0002	Koordinasi dan Penyusunan Dokumen RKA-SKPD																		
			Jumlah Dokumen RKA-SKPD dan Laporan Hasil Koordinasi Penyusunan Dokumen RKA-SKPD				0 Dokumen	0 Dokumen	0,00	0,00	0,00	0,00	Kab. Boyolali, Semua Kecamatan, Semua Kel/Desa	DANA ALOKASI UMUM (DAU)	-	Peningkatan derajat kesehatan masyarakat Peningkatan derajat kesehatan masyarakat			0,00	DINAS KESEHATAN
	1.02.01.2.01.0003	Koordinasi dan Penyusunan Dokumen Perubahan RKA-SKPD																		
			Jumlah Dokumen Perubahan RKA-SKPD dan Laporan Hasil Koordinasi Penyusunan Dokumen Perubahan RKA-SKPD				1 Dokumen	1 Dokumen	0,00	0,00	0,00	0,00	Kab. Boyolali, Semua Kecamatan, Semua Kel/Desa	DANA ALOKASI UMUM (DAU)	-	Peningkatan derajat kesehatan masyarakat Peningkatan derajat kesehatan masyarakat			0,00	DINAS KESEHATAN
	1.02.01.2.01.0004	Koordinasi dan Penyusunan DPA-SKPD																		
			Jumlah Dokumen DPA-SKPD dan Laporan Hasil Koordinasi Penyusunan Dokumen DPA-SKPD				0 Dokumen	0 Dokumen	0,00	0,00	0,00	0,00	Kab. Boyolali, Semua Kecamatan, Semua Kel/Desa	DANA ALOKASI UMUM (DAU)	-	Peningkatan derajat kesehatan masyarakat Peningkatan derajat kesehatan masyarakat			0,00	DINAS KESEHATAN
	1.02.01.2.01.0005	Koordinasi dan Penyusunan Perubahan DPA- SKPD																		
			Jumlah Dokumen Perubahan DPA-SKPD dan Laporan Hasil Koordinasi Penyusunan Dokumen Perubahan DPA-SKPD				0 Dokumen	0 Dokumen	0,00	0,00	0,00	0,00	Kab. Boyolali, Semua Kecamatan, Semua Kel/Desa	DANA ALOKASI UMUM (DAU)	-	Peningkatan derajat kesehatan masyarakat Peningkatan derajat kesehatan masyarakat			0,00	DINAS KESEHATAN
	1.02.01.2.01.0006	Koordinasi dan Penyusunan Laporan Capaian Kinerja dan Ikhtisar Realisasi Kinerja SKPD																		
			Jumlah Laporan Capaian Kinerja dan Ikhtisar Realisasi Kinerja SKPD dan Laporan Hasil Koordinasi Penyusunan Laporan Capaian Kinerja dan Ikhtisar Realisasi Kinerja SKPD				0 Laporan	0 Laporan	0,00	0,00	0,00	0,00	Kab. Boyolali, Semua Kecamatan, Semua Kel/Desa	DANA ALOKASI UMUM (DAU)	-	Peningkatan derajat kesehatan masyarakat Peningkatan derajat kesehatan masyarakat			0,00	DINAS KESEHATAN
	1.02.01.2.01.0007	Evaluasi Kinerja Perangkat Daerah																		
			Jumlah Laporan Evaluasi Kinerja Perangkat Daerah				0 Laporan	0 Laporan	0,00	0,00	0,00	0,00	Kab. Boyolali, Semua Kecamatan, Semua Kel/Desa	DANA ALOKASI UMUM (DAU)	-	Peningkatan derajat kesehatan masyarakat Peningkatan derajat kesehatan masyarakat			0,00	DINAS KESEHATAN
	1.02.01.2.02	Administrasi Keuangan Perangkat Daerah	-				-	-	110.784.517.000,00	120.338.206.000,00	121.223.153.461,00	10.438.636.461,00			-	Peningkatan derajat kesehatan masyarakat Peningkatan derajat kesehatan masyarakat	Dinas Kesehatan, Puskesmas, dan Labkesda Kab. Boyolali		109.975.972.000,00	DINAS KESEHATAN
	1.02.01.2.02.0001	Penyediaan Gaji dan Tunjangan ASN																		

Dokumen ini telah ditandatangani secara digital menggunakan sertifikat elektronik
yang diterbitkan oleh Balai Sertifikasi Elektronik (BSrE), BSSN.

NO	KODE	URUSAN / BIDANG URUSAN / PROGRAM / KEGIATAN / SUB KEGIATAN	INDIKATOR PROGRAM / KEGIATAN / SUB KEGIATAN	TARGET AKHIR PERIODE RENSTRA OPD	REALISASI CAPAIAN RENJA OPD TAHUN 2023	PRAKIRAAN CAPAIAN TARGET RENJA OPD TAHUN 2024	CAPAIAN KINERJA DAN KERANGKA PENDANAAN										KELOMPOK SASARAN	PRAKIRAAN MAJU RENCANA TAHUN 2026		PERANGKAT DAERAH PENANGGUNG JAWAB
							TARGET 2025		PAGU INDIKATIF (Rp)			Bertambah/Berkurang (10-12)	LOKASI	SUMBER DANA	PRIORITAS			TARGET	PAGU INDIKATIF (Rp)	
							SEBELUM	SESUDAH	RKPD 2025	APBD 2025	RKPD PERUBAHAN 2025				NASIONAL	DAERAH				
1	2	3	4	5	6	7	8	9	10	11	12	13	14	15	16	17	18	19	20	21
			Jumlah Orang yang Menerima Gaji dan Tunjangan ASN				1602 Orang /bulan	960 Orang/ bulan	108.751.717.000,00	118.185.406.000,00	119.070.353.461,00	10.318.636.461,00	Kab. Boyolali, Semua Kecamatan, Semua Kel/Desa	DANA ALOKASI UMUM (DAU) DAU YANG DITENTUKAN P ENGGUNAANN YA BIDANG KESEHATAN	-	Peningkatan derajat kesehatan masyarakat Peningkatan derajat kesehatan masyarakat			107.175.972.000,00	DINAS KESEHATAN
	1.02.01.2.02.0002	Penyediaan Administrasi Pelaksanaan Tugas ASN																		
			Jumlah Dokumen Hasil Penyediaan Administrasi Pelaksanaan Tugas ASN				12 Dokumen	12 Dokumen	2.032.800.000,00	2.152.800.000,00	2.152.800.000,00	120.000.000,00	Kab. Boyolali, Semua Kecamatan, Semua Kel/Desa	DANA ALOKASI UMUM (DAU)	-	Peningkatan derajat kesehatan masyarakat Peningkatan derajat kesehatan masyarakat			2.800.000.000,00	DINAS KESEHATAN
	1.02.01.2.02.0003	Pelaksanaan Penatausahaan dan																		
			Jumlah Dokumen Penatausahaan dan Pengujian/Verifikasi Keuangan SKPD				12 Dokumen	12 Dokumen	0,00	0,00	0,00	0,00	Kab. Boyolali, Semua Kecamatan, Semua Kel/Desa	DANA ALOKASI UMUM (DAU)	-	Peningkatan derajat kesehatan masyarakat Peningkatan derajat kesehatan masyarakat			0,00	DINAS KESEHATAN
	1.02.01.2.02.0004	Koordinasi dan Pelaksanaan Akuntansi SKPD																		
			Jumlah Dokumen Koordinasi dan Pelaksanaan Akuntansi SKPD				0 Dokumen	12 Dokumen	0,00	0,00	0,00	0,00	Kab. Boyolali, Semua Kecamatan, Semua Kel/Desa	DANA ALOKASI UMUM (DAU)	-	Peningkatan derajat kesehatan masyarakat Peningkatan derajat kesehatan masyarakat			0,00	DINAS KESEHATAN
	1.02.01.2.02.0006	Pengelolaan dan Penyiapan Bahan Tanggapan Pemeriksaan																		
			Jumlah Dokumen Bahan Tanggapan Pemeriksaan dan Tindak Lanjut Pemeriksaan				3 Dokumen	1 Dokumen	0,00	0,00	0,00	0,00	Kab. Boyolali, Semua Kecamatan, Semua Kel/Desa	DANA ALOKASI UMUM (DAU)	-	Peningkatan derajat kesehatan masyarakat Peningkatan derajat kesehatan masyarakat			0,00	DINAS KESEHATAN
	1.02.01.2.02.0007	Koordinasi dan Penyusunan Laporan Keuangan Bulanan/ Triwulanan/ Semesteran SKPD																		
			Jumlah Laporan Keuangan Bulanan/ Triwulanan/ Semesteran SKPD dan Laporan Koordinasi Penyusunan Laporan Keuangan Bulanan/Triwulana n/Semesteran SKPD				0 Laporan	18 Laporan	0,00	0,00	0,00	0,00	Kab. Boyolali, Semua Kecamatan, Semua Kel/Desa	DANA ALOKASI UMUM (DAU)	-	Peningkatan derajat kesehatan masyarakat Peningkatan derajat kesehatan masyarakat			0,00	DINAS KESEHATAN
	1.02.01.2.04	Administrasi Pendapatan Daerah Kewenangan Perangkat Daerah	-				-	-	0,00	0,00	0,00	0,00			-	Peningkatan derajat kesehatan masyarakat Peningkatan derajat kesehatan masyarakat	Dinas Kesehatan, Puskesmas, dan Labkesda Kab. Boyolali		0,00	DINAS KESEHATAN
	1.02.01.2.04.0001	Perencanaan Pengelolaan Retribusi Daerah																		
			Jumlah Dokumen Rencana Pengelolaan Retribusi Daerah				0 Dokumen	2 Dokumen	0,00	0,00	0,00	0,00	Kab. Boyolali, Semua Kecamatan, Semua Kel/Desa	PENDAPATAN ASLI DAERAH (PAD)	-	Peningkatan derajat kesehatan masyarakat Peningkatan derajat kesehatan masyarakat			0,00	DINAS KESEHATAN
	1.02.01.2.06	Administrasi Umum Perangkat Daerah	-				-	-	2.392.883.000,00	1.819.920.000,00	1.632.233.220,00	-760.649.780,00			-	Peningkatan derajat kesehatan masyarakat Peningkatan derajat kesehatan masyarakat	Dinas Kesehatan, Puskesmas, dan Labkesda Kab. Boyolali		2.657.353.500,00	DINAS KESEHATAN
	1.02.01.2.06.0001	Penyediaan Komponen Instalasi																		
			Jumlah Paket Komponen Instalasi Listrik/Penerangan Bangunan Kantor yang Disediakan				4 Paket	4 Paket	61.293.000,00	27.924.000,00	27.924.000,00	-33.369.000,00	Kab. Boyolali, Semua Kecamatan, Semua Kel/Desa	DANA ALOKASI UMUM (DAU)	-	Peningkatan derajat kesehatan masyarakat Peningkatan derajat kesehatan masyarakat			131.032.000,00	DINAS KESEHATAN
	1.02.01.2.06.0002	Penyediaan Peralatan dan Perlengkapan Kantor																		
			Jumlah Paket Peralatan dan Perlengkapan Kantor yang Disediakan				11 Paket	1 Paket	483.201.000,00	461.850.000,00	458.200.000,00	-25.001.000,00	Kab. Boyolali, Semua Kecamatan, Semua Kel/Desa	DANA ALOKASI UMUM (DAU)	-	Peningkatan derajat kesehatan masyarakat Peningkatan derajat kesehatan masyarakat			483.201.000,00	DINAS KESEHATAN
	1.02.01.2.06.0003	Penyediaan Peralatan Rumah Tangga																		
			Jumlah Paket Peralatan Rumah Tangga yang Disediakan				4 Paket	4 Paket	130.420.000,00	38.499.000,00	38.499.000,00	-91.921.000,00	Kab. Boyolali, Semua Kecamatan, Semua Kel/Desa	DANA ALOKASI UMUM (DAU) DAK NON FISIK-BOKKB-BOK	-	Peningkatan derajat kesehatan masyarakat Peningkatan derajat kesehatan masyarakat			124.549.500,00	DINAS KESEHATAN
	1.02.01.2.06.0004	Penyediaan Bahan Logistik Kantor																		
			Jumlah Paket Bahan Logistik Kantor yang Disediakan				12 Paket	12 Paket	387.678.000,00	315.068.000,00	289.868.000,00	-97.810.000,00	Kab. Boyolali, Semua Kecamatan, Semua Kel/Desa	DANA ALOKASI UMUM (DAU)	-	Peningkatan derajat kesehatan masyarakat Peningkatan derajat kesehatan masyarakat			392.952.000,00	DINAS KESEHATAN
	1.02.01.2.06.0005	Penyediaan Barang Cetakan dan Penggandaan																		
			Jumlah Paket Barang Cetakan dan Penggandaan yang Disediakan				4 Paket	4 Paket	320.182.000,00	153.460.000,00	129.123.000,00	-191.059.000,00	Kab. Boyolali, Semua Kecamatan, Semua Kel/Desa	DANA ALOKASI UMUM (DAU)	-	Peningkatan derajat kesehatan masyarakat Peningkatan derajat kesehatan masyarakat			320.182.000,00	DINAS KESEHATAN
	1.02.01.2.06.0007	Penyediaan Bahan/Material																		
			Jumlah Paket Bahan/Material yang Disediakan				4 Paket	4 Paket	352.164.000,00	166.655.000,00	108.953.000,00	-243.211.000,00	Kab. Boyolali, Semua Kecamatan, Semua Kel/Desa	PENDAPATAN TRANSFER DANA ALOKASI UMUM (DAU)	-	Peningkatan derajat kesehatan masyarakat Peningkatan derajat kesehatan masyarakat			352.164.000,00	DINAS KESEHATAN
	1.02.01.2.06.0008	Fasilitasi Kunjungan Tamu																		
			Jumlah Laporan Fasilitasi Kunjungan				2 Laporan	4 Laporan	440.240.000,00	392.335.000,00	412.260.000,00	-27.980.000,00	Kab. Boyolali, Semua Kecamatan, Semua Kel/Desa	DANA ALOKASI UMUM (DAU)	-	Peningkatan derajat kesehatan masyarakat Peningkatan derajat kesehatan masyarakat			634.320.000,00	DINAS KESEHATAN

Balai Sertifikasi Elektronik
Dokumen ini telah ditandatangani secara digital menggunakan sertifikat elektronik yang diterbitkan oleh Balai Sertifikasi Elektronik (BSrE), BSSN.

NO	KODE	URUSAN / BIDANG URUSAN / PROGRAM / KEGIATAN / SUB KEGIATAN	INDIKATOR PROGRAM / KEGIATAN / SUB KEGIATAN	TARGET AKHIR PERIODE RENSTRA OPD	REALISASI CAPAIAN RENJA OPD TAHUN 2023	PRAKIRAAN CAPAIAN TARGET RENJA OPD TAHUN 2024	CAPAIAN KINERJA DAN KERANGKA PENDANAAN										KELOMPOK SASARAN	PRAKIRAAN MAJU RENCANA TAHUN 2026		PERANGKAT DAERAH PENANGGUNG JAWAB
							TARGET 2025		PAGU INDIKATIF (Rp)			Bertambah/Berkurang (10-12)	LOKASI	SUMBER DANA	PRIORITAS			TARGET	PAGU INDIKATIF (Rp)	
							SEBELUM	SESUDAH	RKPD 2025	APBD 2025	RKPD PERUBAHAN 2025				NASIONAL	DAERAH				
1	2	3	4	5	6	7	8	9	10	11	12	13	14	15	16	17	18	19	20	21
	1.02.01.2.06.0009	Penyelenggaraan Rapat Koordinasi dan Konsultasi SKPD																		
			Jumlah Laporan Penyelenggaraan Rapat Koordinasi dan Konsultasi SKPD				4 Laporan	4 Laporan	217.705.000,00	264.129.000,00	167.406.220,00	-50.298.780,00	Kab. Boyolali, Semua Kecamatan, Semua Kel/Desa	DANA ALOKASI UMUM (DAU)	-	Peningkatan derajat kesehatan masyarakat Peningkatan derajat kesehatan masyarakat			218.953.000,00	DINAS KESEHATAN
	1.02.01.2.07	Pengadaan Barang Milik Daerah Penunjang Urusan Pemerintah Daerah	-				-	-	1.572.410.000,00	80.250.000,00	32.750.550,00	-1.539.659.450,00			-	Peningkatan derajat kesehatan masyarakat Peningkatan derajat kesehatan masyarakat	Dinas Kesehatan, Puskesmas, dan Labkesda Kab. Boyolali		1.470.150.000,00	DINAS KESEHATAN
	1.02.01.2.07.0005	Pengadaan Mebel																		
			Jumlah Paket Mebel yang Disediakan				1 Unit	1 Unit	132.260.000,00	65.000.000,00	10.000.000,00	-122.260.000,00	Kab. Boyolali, Semua Kecamatan, Semua Kel/Desa	DANA ALOKASI UMUM (DAU)	-	Peningkatan derajat kesehatan masyarakat Peningkatan derajat kesehatan masyarakat			30.000.000,00	DINAS KESEHATAN
	1.02.01.2.07.0006	Pengadaan Peralatan dan Mesin Lainnya																		
			Jumlah Unit Peralatan dan Mesin Lainnya yang Disediakan				15 Unit	15 Unit	1.440.150.000,00	15.250.000,00	22.750.550,00	-1.417.399.450,00	Kab. Boyolali, Semua Kecamatan, Semua Kel/Desa	DANA ALOKASI UMUM (DAU)	-	Peningkatan derajat kesehatan masyarakat Peningkatan derajat kesehatan masyarakat			1.440.150.000,00	DINAS KESEHATAN
	1.02.01.2.07.0007	Pengadaan Aset Tetap Lainnya																		
			Jumlah Unit Aset Tetap Lainnya yang Disediakan				0 Unit	0 Unit	0,00	0,00	0,00	0,00	Kab. Boyolali, Semua Kecamatan, Semua Kel/Desa	DANA ALOKASI UMUM (DAU)	-	Peningkatan derajat kesehatan masyarakat Peningkatan derajat kesehatan masyarakat			0,00	DINAS KESEHATAN
	1.02.01.2.08	Penyediaan Jasa Penunjang Urusan Pemerintahan Daerah	*Jumlah dokumen kegiatan penyediaan jasa penunjang urusan pemerintahan daerah jumlah laporan Penyediaan Jasa Penunjang Urusan Pemerintahan Daerah (RSPA) Persentase ketercapaian fungsi layanan Administrasi Perangkat Daerah*				100 persen 14 Laporan 2 dokumen	100 persen 14 Laporan 2 dokumen	1.359.656.000,00	1.559.234.000,00	1.559.234.000,00	199.578.000,00			-	Peningkatan derajat kesehatan masyarakat Peningkatan derajat kesehatan masyarakat	Dinas Kesehatan, Puskesmas, dan Labkesda Kab. Boyolali		1.304.984.000,00	DINAS KESEHATAN
	1.02.01.2.08.0001	Penyediaan Jasa Surat Menyurat																		
			Jumlah Laporan Penyediaan Jasa Surat Menyurat				12 Laporan	12 Laporan	53.200.000,00	44.700.000,00	44.700.000,00	-8.500.000,00	Kab. Boyolali, Semua Kecamatan, Semua Kel/Desa	DANA ALOKASI UMUM (DAU)	-	Peningkatan derajat kesehatan masyarakat Peningkatan derajat kesehatan masyarakat			55.700.000,00	DINAS KESEHATAN
	1.02.01.2.08.0002	Penyediaan Jasa Komunikasi, Sumber Daya Air dan Listrik																		
			Jumlah Laporan Penyediaan Jasa Komunikasi, Sumber Daya Air dan Listrik yang Disediakan				12 Laporan	12 Laporan	1.306.456.000,00	1.514.534.000,00	1.514.534.000,00	208.078.000,00	Kab. Boyolali, Semua Kecamatan, Semua Kel/Desa	DANA ALOKASI UMUM (DAU)	-	Peningkatan derajat kesehatan masyarakat Peningkatan derajat kesehatan masyarakat			1.249.284.000,00	DINAS KESEHATAN
	1.02.01.2.09	Pemeliharaan Barang Milik Daerah Penunjang Urusan Pemerintahan Daerah	*Jumlah dokumen kegiatan pemeliharaan barang milik daerah penunjang urusan pemerintahan daerah Jumlah unit Pemeliharaan Barang Milik Daerah Penunjang Urusan Pemerintahan Daerah (RSPA) Persentase ketercapaian fungsi layanan Administrasi Perangkat Daerah*				100 persen 35 Unit 4 dokumen 4 kegiatan	100 persen 35 Unit 4 dokumen 4 kegiatan	1.117.224.000,00	824.729.000,00	595.249.000,00	-521.975.000,00			-	Peningkatan derajat kesehatan masyarakat Peningkatan derajat kesehatan masyarakat	Dinas Kesehatan, Puskesmas, dan Labkesda Kab. Boyolali		725.772.527,00	DINAS KESEHATAN
	1.02.01.2.09.0002	Penyediaan Jasa Pemeliharaan, Biaya Pemeliharaan, Pajak dan Perizinan Kendaraan Dinas Operasional atau Lapangan																		
			Jumlah Kendaraan Dinas Operasional atau Lapangan yang Dipelihara dan dibayarkan Pajak dan Perizinannya				12 Unit	12 Unit	129.797.000,00	363.719.000,00	363.719.000,00	233.922.000,00	Kab. Boyolali, Semua Kecamatan, Semua Kel/Desa	DANA ALOKASI UMUM (DAU)	-	Peningkatan derajat kesehatan masyarakat Peningkatan derajat kesehatan masyarakat			113.746.000,00	DINAS KESEHATAN
	1.02.01.2.09.0005	Pemeliharaan Mebel																		
			Jumlah Mebel yang Dipelihara				1 Unit	1 Unit	50.000.000,00	50.000.000,00	5.000.000,00	-45.000.000,00	Kab. Boyolali, Semua Kecamatan, Semua Kel/Desa	DANA ALOKASI UMUM (DAU)	-	Peningkatan derajat kesehatan masyarakat Peningkatan derajat kesehatan masyarakat			50.000.000,00	DINAS KESEHATAN
	1.02.01.2.09.0006	Pemeliharaan Peralatan dan Mesin Lainnya																		
			Jumlah Peralatan dan Mesin Lainnya yang Dipelihara				100 Unit	100 Unit	348.432.000,00	111.010.000,00	126.530.000,00	-221.902.000,00	Kab. Boyolali, Semua Kecamatan, Semua Kel/Desa	DANA ALOKASI UMUM (DAU)	-	Peningkatan derajat kesehatan masyarakat Peningkatan derajat kesehatan masyarakat			348.431.527,00	DINAS KESEHATAN
	1.02.01.2.09.0009	Pemeliharaan/Rehabilitasi Gedung Kantor dan Bangunan Lainnya																		
			Jumlah Gedung Kantor dan Bangunan Lainnya yang Dipelihara/Direhabilitasi				1 Unit	1 Unit	588.995.000,00	300.000.000,00	100.000.000,00	-488.995.000,00	Kab. Boyolali, Semua Kecamatan, Semua Kel/Desa	DANA ALOKASI UMUM (DAU)	-	Peningkatan derajat kesehatan masyarakat Peningkatan derajat kesehatan masyarakat			213.595.000,00	DINAS KESEHATAN
2,	**1.02.02**	**PROGRAM PEMENUHAN UPAYA**	**Persentase capaian SPM RS**				**100,00**	**100,00**	**109.913.055.000,00**	**121.242.943.200,00**	**123.333.652.589,00**	**2.499.286.226,00**							**112.412.341.226,00**	

Balai Sertifikasi Elektronik

Dokumen ini telah ditandatangani secara digital menggunakan sertifikat elektronik yang diterbitkan oleh Balai Sertifikasi Elektronik (BSrE), BSSN.

NO	KODE	URUSAN / BIDANG URUSAN / PROGRAM / KEGIATAN / SUB KEGIATAN	INDIKATOR PROGRAM / KEGIATAN / SUB KEGIATAN	TARGET AKHIR PERIODE RENSTRA OPD	REALISASI CAPAIAN RENJA OPD TAHUN 2023	PRAKIRAAN CAPAIAN TARGET RENJA OPD TAHUN 2024	CAPAIAN KINERJA DAN KERANGKA PENDANAAN										KELOMPOK SASARAN	PRAKIRAAN MAJU RENCANA TAHUN 2026		PERANGKAT DAERAH PENANGGUNG JAWAB
							TARGET 2025		PAGU INDIKATIF (Rp)			Bertambah/Berkurang (10-12)	LOKASI	SUMBER DANA	PRIORITAS			TARGET	PAGU INDIKATIF (Rp)	
							SEBELUM	SESUDAH	RKPD 2025	APBD 2025	RKPD PERUBAHAN 2025				NASIONAL	DAERAH				
1	2	3	4	5	6	7	8	9	10	11	12	13	14	15	16	17	18	19	20	21
		KESEHATAN PERORANGAN DAN UPAYA KESEHATAN MASYARAKAT	**Persentase Ibu Bersalin yang mendapatkan layanan kesehatan sesuai standar (SPM) Persentase capaian SPM RS (RS Pandan Arang) Persentase penderita Diabetes Militus (DM) yang mendapat pelayanan sesuai standar (SPM) Persentase Puskesmas terakreditasi Persentase penyediaan fasilitas buang air besar/bersama-sama bagi rumah tangga miskin (program kemiskinan) Persentase ODGJ berat yang mendapatkan pelayanan kesehatan jiwa sesuai standar (SPM) Persentase orang terduga TBC mendapatkan pelayanan TBC Persentase penderita hipertensi yang mendapat pelayanan sesuai standar (SPM) Persentase capaian SPM RS (RSUD Waras Wiris) Jumlah kematian ibu Persentase capaian SPM RS (RSUD Simo) Jumlah Kematian Bayi Jumlah kematian balita Jumlah kematian warga negara usia lanjut Jumlah kematian warga negara usia lanjut Persentase balita gizi kurang Angka kesakitan Covid-19 Jumlah warga miskin yang mendapatkan bantuan pembiayaan sebagai peserta JKN Kis (premi non DTKS) Persentase capaian SPM RS (RSUD Simo) Persentase balita stunting Jumlah**				**100,00 100,00 100,00 100,00 100,00 100,00 100,00 100,00 100,00 100,00 100,00 100,00 10,00 100 105 112,00 1199 1,20 3,1 350,00 61.675 84,00 9,00 916,00 92,51 9 tatanan (wistara) persen persen persen persen persen persen persen persen persen persen Persen jiwa**	**100,00 100,00 100,00 100,00 100,00 100,00 100,00 100,00 100,00 100,00 100,00 100,00 10,00 100 105 112,00 1199 1,20 3,1 350,00 61.675 84,00 9,00 916,00 92,51 9 tatanan (wistara) persen persen persen persen persen persen persen persen persen persen Persen jiwa**													
	1.02.02.2.01	Penyediaan Fasilitas Pelayanan Kesehatan untuk UKM dan UKP Kewenangan Daerah Kabupaten/Kota	*Jumlah Penyediaan Fasilitas Pelayanan Kesehatan (RSUD Waras Wiris) Jumlah Penyediaan Fasilitas Pelayanan Kesehatan yang diadakan (RSPA) Persentase Laboratorium Kesehatan Yang lulus Pemantapan Mutu Eksternal Persentase Puskesmas dengan sarana fisik (ruang) sesuai standar Permenkes. Persentase sarana dan prasarana rumah sakit sesuai standar (RSUD SIMO) Prosentase Puskesmas dengan sarana, prasarana, alkes, obat sesuai standar*				100 persen 36 persen 3 Unit 80 persen 90 persen	100 persen 36 persen 3 Unit 80 persen 90 persen	39.437.711.000,00	52.500.364.200,00	51.620.902.856,00	12.183.191.856,00			-	Peningkatan derajat kesehatan masyarakat Peningkatan derajat kesehatan masyarakat	Mayarakat		40.521.796.493,00	DINAS KESEHATAN
	1.02.02.2.01.0003	Pembangunan Fasilitas Kesehatan Lainnya																		
			Jumlah Fasilitas Kesehatan Lainnya yang Dibangun				-	1 Unit	0,00	13.715.347.000,00	13.715.347.000,00	13.715.347.000,00	Kab. Boyolali, Boyolali, Semua Kel/Desa	DAK FISIK-BIDANG K ESEHATAN-PEN GUATAN SISTEM KESEHATAN	-	Peningkatan derajat kesehatan masyarakat Peningkatan derajat kesehatan masyarakat			0,00	DINAS KESEHATAN
	1.02.02.2.01.0006	Pengembangan Puskesmas																		
			Jumlah Puskesmas yang Ditingkatkan Sarana, Prasarana, Alat Kesehatan dan SDM agar Sesuai Standar				4 Unit	1 Unit	21.525.000.000,00	19.709.400.000,00	17.279.400.000,00	-4.245.600.000,00	Kab. Boyolali, Semua Kecamatan, Semua Kel/Desa	DANA ALOKASI UMUM (DAU) DBH CUKAI HASIL TEMBAKAU (CHT) DAU YANG DITENTUKAN P ENGGUNAANN YA BIDANG KESEHATAN	-	Peningkatan derajat kesehatan masyarakat Peningkatan derajat kesehatan masyarakat			21.905.000.000,00	DINAS KESEHATAN
	1.02.02.2.01.0007	Pengembangan Fasilitas Kesehatan Lainnya																		
			Jumlah Fasilitas Kesehatan Lainnya yang Ditingkatkan Sarana, Prasarana, Alat Kesehatan dan SDM agar Sesuai Standar				-	2 Unit	0,00	1.320.000.000,00	35.000.000,00	35.000.000,00	Kab. Boyolali, Semua Kecamatan, Semua Kel/Desa	DBH CUKAI HASIL TEMBAKAU (CHT)	-	Peningkatan derajat kesehatan masyarakat Peningkatan derajat kesehatan masyarakat			1.320.000.000,00	DINAS KESEHATAN
	1.02.02.2.01.0014	Pengadaan Alat Kesehatan/Alat Penunjang Medik Fasilitas Pelayanan Kesehatan																		
			Jumlah Alat Kesehatan/Alat Penunjang Medik Fasilitas Pelayanan Kesehatan yang Disediakan				2 Unit	1 Unit	686.212.000,00	684.000.000,00	684.000.000,00	-2.212.000,00	Kab. Boyolali, Semua Kecamatan, Semua Kel/Desa	DAU YANG DITENTUKAN P ENGGUNAANN YA BIDANG KESEHATAN	-	Peningkatan derajat kesehatan masyarakat Peningkatan derajat kesehatan masyarakat			100.000.000,00	DINAS KESEHATAN
	1.02.02.2.01.0020	Pemeliharaan Rutin dan Berkala Alat Kesehatan/Alat Penunjang Medik Fasilitas Pelayanan Kesehatan																		
			Jumlah Alat Kesehatan/Alat Penunjang Medik Fasilitas Layanan Kesehatan yang Terpelihara Sesuai Standar				41 Unit	41 Unit	144.283.000,00	416.314.000,00	416.314.000,00	272.031.000,00	Kab. Boyolali, Semua Kecamatan, Semua Kel/Desa	DANA ALOKASI UMUM (DAU)	-	Peningkatan derajat kesehatan masyarakat Peningkatan derajat kesehatan masyarakat			113.109.000,00	DINAS KESEHATAN
	1.02.02.2.01.0023	Pengadaan Obat, Bahan Habis Pakai, Bahan Medis Habis Pakai,, Vaksin, Makanan dan Minuman di Fasilitas Kesehatan																		

Balai Sertifikasi Elektronik

Dokumen ini telah ditandatangani secara digital menggunakan sertifikat elektronik yang diterbitkan oleh Balai Sertifikasi Elektronik (BSrE), BSSN.

NO	KODE	URUSAN / BIDANG URUSAN / PROGRAM / KEGIATAN / SUB KEGIATAN	INDIKATOR PROGRAM / KEGIATAN / SUB KEGIATAN	TARGET AKHIR PERIODE RENSTRA OPD	REALISASI CAPAIAN RENJA OPD TAHUN 2023	PRAKIRAAN CAPAIAN TARGET RENJA OPD TAHUN 2024	CAPAIAN KINERJA DAN KERANGKA PENDANAAN										KELOMPOK SASARAN	PRAKIRAAN MAJU RENCANA TAHUN 2026		PERANGKAT DAERAH PENANGGUNG JAWAB
							TARGET 2025		PAGU INDIKATIF (Rp)			Bertambah/Berkurang (10-12)	LOKASI	SUMBER DANA	PRIORITAS			TARGET	PAGU INDIKATIF (Rp)	
							SEBELUM	SESUDAH	RKPD 2025	APBD 2025	RKPD PERUBAHAN 2025				NASIONAL	DAERAH				
1	2	3	4	5	6	7	8	9	10	11	12	13	14	15	16	17	18	19	20	21
			Jumlah Obat, Bahan Habis Pakai, Bahan Medis Habis Pakai, Vaksin, Makanan dan Minuman di Fasilitas Kesehatan yang disediakan				215 Paket	3 Paket	16.962.147.000,00	16.547.945.200,00	19.467.683.856,00	2.505.536.856,00	Kab. Boyolali, Semua Kecamatan, Semua Kel/Desa	DANA ALOKASI UMUM (DAU) INSENTIF FISKAL UNTUK PENGHARGAA N KINERJA TAHUN SEBELUMNYA DBH CUKAI HASIL TEMBAKAU (CHT) DAU YANG DITENTUKAN P ENGGUNAANN YA BIDANG KESEHATAN DAK NON FISIK-BOKKB-BOK	-	Peningkatan derajat kesehatan masyarakat Peningkatan derajat kesehatan masyarakat			16.962.146.493,00	DINAS KESEHATAN
	1.02.02.2.01.0026	Distribusi Alat Kesehatan, Obat, Bahan Habis Pakai, Bahan Medis Habis Pakai, Vaksin, Makanan dan Minuman ke Fasilitas Kesehatan																		
			Jumlah distribusi Alat Kesehatan, Obat, Bahan Habis Pakai, Bahan Medis Habis Pakai, Vaksin, Makanan ke Fasilitas Kesehatan				1510 Paket	3 Paket	120.069.000,00	107.358.000,00	23.158.000,00	-96.911.000,00	Kab. Boyolali, Semua Kecamatan, Semua Kel/Desa	DANA ALOKASI UMUM (DAU)	-	Peningkatan derajat kesehatan masyarakat Peningkatan derajat kesehatan masyarakat			121.541.000,00	DINAS KESEHATAN
	1.02.02.2.02	Penyediaan Layanan Kesehatan untuk UKM dan UKP Rujukan Tingkat Daerah Kabupaten/Kota	-				-	-	69.810.459.000,00	68.180.383.000,00	70.887.474.733,00	1.077.015.733,00			-	Peningkatan derajat kesehatan masyarakat Peningkatan derajat kesehatan masyarakat	Masyarakat		71.117.974.733,00	DINAS KESEHATAN
	1.02.02.2.02.0001	Pengelolaan Pelayanan Kesehatan Ibu Hamil																		
			Jumlah Ibu Hamil yang Mendapatkan Pelayanan Kesehatan Sesuai Standar				14315 Orang	14315 Orang	18.400.000,00	32.100.000,00	17.100.000,00	-1.300.000,00	Kab. Boyolali, Semua Kecamatan, Semua Kel/Desa	DANA ALOKASI UMUM (DAU)	-	Peningkatan derajat kesehatan masyarakat Peningkatan derajat kesehatan masyarakat			135.825.000,00	DINAS KESEHATAN
	1.02.02.2.02.0002	Pengelolaan Pelayanan Kesehatan Ibu Bersalin																		
			Jumlah Ibu Bersalin yang Mendapatkan Pelayanan Kesehatan Sesuai Standar				13587 Orang	13587 Orang	4.500.000,00	81.089.000,00	71.489.000,00	66.989.000,00	Kab. Boyolali, Semua Kecamatan, Semua Kel/Desa	DANA ALOKASI UMUM (DAU)	-	Peningkatan derajat kesehatan masyarakat Peningkatan derajat kesehatan masyarakat			80.000.000,00	DINAS KESEHATAN
	1.02.02.2.02.0003	Pengelolaan Pelayanan Kesehatan Bayi Baru Lahir																		
			Jumlah Bayi Baru Lahir yang Mendapatkan Pelayanan Kesehatan Sesuai Standar				13822 Orang	13051 Orang	159.645.000,00	6.400.000,00	6.400.000,00	-153.245.000,00	Kab. Boyolali, Semua Kecamatan, Semua Kel/Desa	DANA ALOKASI UMUM (DAU)	-	Peningkatan derajat kesehatan masyarakat Peningkatan derajat kesehatan masyarakat			159.645.000,00	DINAS KESEHATAN
	1.02.02.2.02.0004	Pengelolaan Pelayanan Kesehatan Balita																		
			Jumlah Balita yang Mendapatkan Pelayanan Kesehatan Sesuai Standar				67680 Orang	67680 Orang	109.000.000,00	109.000.000,00	76.100.000,00	-32.900.000,00	Kab. Boyolali, Semua Kecamatan, Semua Kel/Desa	DANA ALOKASI UMUM (DAU)	-	Peningkatan derajat kesehatan masyarakat Peningkatan derajat kesehatan masyarakat			30.000.000,00	DINAS KESEHATAN
	1.02.02.2.02.0005	Pengelolaan Pelayanan Kesehatan pada Usia Pendidikan Dasar																		
			Jumlah Anak Usia Pendidikan Dasar yang Mendapatkan Pelayanan Kesehatan Sesuai Standar				188256 Orang	188256 Orang	37.483.000,00	38.286.000,00	8.115.000,00	-29.368.000,00	Kab. Boyolali, Semua Kecamatan, Semua Kel/Desa	DANA ALOKASI UMUM (DAU)	-	Peningkatan derajat kesehatan masyarakat Peningkatan derajat kesehatan masyarakat			30.000.000,00	DINAS KESEHATAN
	1.02.02.2.02.0006	Pengelolaan Pelayanan Kesehatan pada Usia Produktif																		
			Jumlah Penduduk Usia Produktif yang Mendapatkan Pelayanan Kesehatan Sesuai Standar				592450 Orang	592450 Orang	18.890.000,00	43.170.000,00	30.850.000,00	11.960.000,00	Kab. Boyolali, Semua Kecamatan, Semua Kel/Desa	DANA ALOKASI UMUM (DAU)	-	Peningkatan derajat kesehatan masyarakat Peningkatan derajat kesehatan masyarakat			371.045.500,00	DINAS KESEHATAN
	1.02.02.2.02.0007	Pengelolaan Pelayanan Kesehatan pada Usia Lanjut																		
			Jumlah Penduduk Usia Lanjut yang Mendapatkan Pelayanan Kesehatan Sesuai Standar				159475 Orang	159475 Orang	341.088.000,00	153.567.000,00	156.842.000,00	-184.246.000,00	Kab. Boyolali, Semua Kecamatan, Semua Kel/Desa	DANA ALOKASI UMUM (DAU)	-	Peningkatan derajat kesehatan masyarakat Peningkatan derajat kesehatan masyarakat			250.000.000,00	DINAS KESEHATAN
	1.02.02.2.02.0008	Pengelolaan Pelayanan Kesehatan Penderita Hipertensi																		
			Jumlah Penderita Hipertensi yang Mendapatkan Pelayanan Kesehatan Sesuai Standar				241678 Orang	241678 Orang	20.238.000,00	21.500.000,00	19.750.000,00	-488.000,00	Kab. Boyolali, Semua Kecamatan, Semua Kel/Desa	DANA ALOKASI UMUM (DAU)	-	Peningkatan derajat kesehatan masyarakat Peningkatan derajat kesehatan masyarakat			350.000.000,00	DINAS KESEHATAN
	1.02.02.2.02.0009	Pengelolaan Pelayanan Kesehatan Penderita Diabetes Melitus																		
			Jumlah Penderita Diabetes Melitus yang Mendapatkan Pelayanan Kesehatan Sesuai Standar				19665 Orang	19665 Orang	690.725.000,00	1.950.000,00	1.950.000,00	-688.775.000,00	Kab. Boyolali, Semua Kecamatan, Semua Kel/Desa	DANA ALOKASI UMUM (DAU)	-	Peningkatan derajat kesehatan masyarakat Peningkatan derajat kesehatan masyarakat			690.725.000,00	DINAS KESEHATAN
	1.02.02.2.02.0010	Pengelolaan Pelayanan Kesehatan Orang dengan Gangguan Jiwa Berat																		
			Jumlah Orang yang Mendapatkan Pelayanan Kesehatan Orang dengan Gangguan Jiwa Berat Sesuai Standar				2223 Orang	2223 Orang	18.850.000,00	18.050.000,00	14.050.000,00	-4.800.000,00	Kab. Boyolali, Semua Kecamatan, Semua Kel/Desa	DANA ALOKASI UMUM (DAU)	-	Peningkatan derajat kesehatan masyarakat Peningkatan derajat kesehatan masyarakat			18.850.000,00	DINAS KESEHATAN
	1.02.02.2.02.0011	Pengelolaan Pelayanan Kesehatan Orang Terduga Tuberkulosis																		
			Jumlah Orang Terduga Menderita Tuberkulosis yang Mendapatkan Pelayanan Sesuai Standar				12710 Orang	12710 Orang	836.637.000,00	190.420.000,00	138.456.900,00	-698.180.100,00	Kab. Boyolali, Semua Kecamatan, Semua Kel/Desa	DANA ALOKASI UMUM (DAU)	-	Peningkatan derajat kesehatan masyarakat Peningkatan derajat kesehatan masyarakat			1.368.187.000,00	DINAS KESEHATAN
	1.02.02.2.02.0012	Pengelolaan Pelayanan Kesehatan Orang Risiko Terinfeksi HIV																		

Dokumen ini telah ditandatangani secara digital menggunakan sertifikat elektronik
yang diterbitkan oleh Balai Sertifikasi Elektronik (BSrE), BSSN.

NO	KODE	URUSAN / BIDANG URUSAN / PROGRAM / KEGIATAN / SUB KEGIATAN	INDIKATOR PROGRAM / KEGIATAN / SUB KEGIATAN	TARGET AKHIR PERIODE RENSTRA OPD	REALISASI CAPAIAN RENJA OPD TAHUN 2023	PRAKIRAAN CAPAIAN TARGET RENJA OPD TAHUN 2024	CAPAIAN KINERJA DAN KERANGKA PENDANAAN										KELOMPOK SASARAN	PRAKIRAAN MAJU RENCANA TAHUN 2026		PERANGKAT DAERAH PENANGGUNG JAWAB
							TARGET 2025		PAGU INDIKATIF (Rp)			Bertambah/Berkurang (10-12)	LOKASI	SUMBER DANA	PRIORITAS			TARGET	PAGU INDIKATIF (Rp)	
							SEBELUM	SESUDAH	RKPD 2025	APBD 2025	RKPD PERUBAHAN 2025				NASIONAL	DAERAH				
1	2	3	4	5	6	7	8	9	10	11	12	13	14	15	16	17	18	19	20	21
			Jumlah Orang Terduga Menderita HIV yang Mendapatkan Pelayanan Sesuai Standar				15562 Orang	15562 Orang	734.190.000,00	566.190.000,00	566.190.000,00	-168.000.000,00	Kab. Boyolali, Semua Kecamatan, Semua Kel/Desa	DANA ALOKASI UMUM (DAU)	-	Peningkatan derajat kesehatan masyarakat Peningkatan derajat kesehatan masyarakat			246.000.000,00	DINAS KESEHATAN
	1.02.02.2.02.0013	Pengelolaan Pelayanan Kesehatan bagi Penduduk pada Kondisi Kejadian Luar Biasa (KLB)																		
			Jumlah Dokumen Hasil Pengelolaan Pelayanan Kesehatan bagi Penduduk pada Kondisi Kejadian Luar Biasa (KLB) Sesuai Standar				12 Dokumen	12 Dokumen	14.188.000,00	1.800.000,00	1.800.000,00	-12.388.000,00	Kab. Boyolali, Semua Kecamatan, Semua Kel/Desa	DANA ALOKASI UMUM (DAU)	-	Peningkatan derajat kesehatan masyarakat Peningkatan derajat kesehatan masyarakat			10.420.000,00	DINAS KESEHATAN
	1.02.02.2.02.0015	Pengelolaan Pelayanan Kesehatan Gizi Masyarakat																		
			Jumlah Dokumen Hasil Pengelolaan Pelayanan Kesehatan Gizi Masyarakat				2 Dokumen	4 Dokumen	296.250.000,00	276.000.000,00	463.422.833,00	167.172.833,00	Kab. Boyolali, Semua Kecamatan, Semua Kel/Desa	DANA ALOKASI UMUM (DAU) BANTUAN KEUANGAN KHUSUS DARI PEMERINTAH DAERAH PROVINSI	-	Peningkatan derajat kesehatan masyarakat Peningkatan derajat kesehatan masyarakat			463.422.833,00	DINAS KESEHATAN
	1.02.02.2.02.0016	Pengelolaan Pelayanan Kesehatan Kerja dan Olahraga																		
			Jumlah Dokumen Hasil Pengelolaan Pelayanan Kesehatan Kerja dan Olahraga				2 Dokumen	2 Dokumen	38.000.000,00	206.962.000,00	176.962.000,00	138.962.000,00	Kab. Boyolali, Semua Kecamatan, Semua Kel/Desa	DANA ALOKASI UMUM (DAU) DAK NON FISIK-BOKKB-BOK	-	Peningkatan derajat kesehatan masyarakat Peningkatan derajat kesehatan masyarakat			42.845.000,00	DINAS KESEHATAN
	1.02.02.2.02.0017	Pengelolaan Pelayanan Kesehatan Lingkungan																		
			Jumlah Dokumen Hasil Pengelolaan Pelayanan Kesehatan Lingkungan				2 Dokumen	2 Dokumen	2.960.904.000,00	2.663.442.000,00	2.663.442.000,00	-297.462.000,00	Kab. Boyolali, Semua Kecamatan, Semua Kel/Desa	DANA ALOKASI UMUM (DAU) DAU YANG DITENTUKAN P ENGGUNAANN YA BIDANG KESEHATAN DAK FISIK-BIDANG K ESEHATAN-PEN GUATAN SISTEM KESEHATAN	-	Peningkatan derajat kesehatan masyarakat Peningkatan derajat kesehatan masyarakat			2.920.308.000,00	DINAS KESEHATAN
	1.02.02.2.02.0018	Pengelolaan Pelayanan Promosi Kesehatan																		
			Jumlah Dokumen Hasil Pengelolaan Pelayanan Promosi Kesehatan				2 Dokumen	2 Dokumen	397.982.000,00	583.381.000,00	511.381.000,00	113.399.000,00	Kab. Boyolali, Semua Kecamatan, Semua Kel/Desa	DANA ALOKASI UMUM (DAU) DAK NON FISIK-BOKKB-BOK	-	Peningkatan derajat kesehatan masyarakat Peningkatan derajat kesehatan masyarakat			356.739.000,00	DINAS KESEHATAN
	1.02.02.2.02.0019	Pengelolaan Pelayanan Kesehatan Tradisional, Akupuntur, Asuhan Mandiri, dan Tradisional Lainnya																		
			Jumlah Dokumen Hasil Pengelolaan Pelayanan Kesehatan Tradisional, Akupuntur, Asuhan Mandiri dan Tradisional Lainnya				3 Dokumen	3 Dokumen	16.800.000,00	16.800.000,00	16.800.000,00	0,00	Kab. Boyolali, Semua Kecamatan, Semua Kel/Desa	DANA ALOKASI UMUM (DAU)	-	Peningkatan derajat kesehatan masyarakat Peningkatan derajat kesehatan masyarakat			11.800.000,00	DINAS KESEHATAN
	1.02.02.2.02.0020	Pengelolaan Surveilans Kesehatan																		
			Jumlah Dokumen Hasil Pengelolaan Surveilans Kesehatan				52 Dokumen	52 Dokumen	60.060.000,00	50.780.000,00	50.780.000,00	-9.280.000,00	Kab. Boyolali, Semua Kecamatan, Semua Kel/Desa	DANA ALOKASI UMUM (DAU) DAK NON FISIK-BOKKB-BOK	-	Peningkatan derajat kesehatan masyarakat Peningkatan derajat kesehatan masyarakat			43.680.000,00	DINAS KESEHATAN
	1.02.02.2.02.0022	Pengelolaan Pelayanan Kesehatan Jiwa dan NAPZA																		
			Jumlah Penyalahguna NAPZA yang Mendapatkan Pelayanan Kesehatan				25 Orang	25 Orang	33.814.000,00	22.550.000,00	5.600.000,00	-28.214.000,00	Kab. Boyolali, Semua Kecamatan, Semua Kel/Desa	DANA ALOKASI UMUM (DAU)	-	Peningkatan derajat kesehatan masyarakat Peningkatan derajat kesehatan masyarakat			83.814.000,00	DINAS KESEHATAN
	1.02.02.2.02.0025	Pelayanan Kesehatan Penyakit Menular dan Tidak Menular																		
			Jumlah Dokumen Hasil Pelayanan Kesehatan Penyakit Menular dan Tidak Menular				9 Dokumen	9 Dokumen	1.825.183.000,00	235.831.000,00	369.375.000,00	-1.455.808.000,00	Kab. Boyolali, Semua Kecamatan, Semua Kel/Desa	DANA ALOKASI UMUM (DAU)	-	Peningkatan derajat kesehatan masyarakat Peningkatan derajat kesehatan masyarakat			1.704.108.000,00	DINAS KESEHATAN
	1.02.02.2.02.0026	Pengelolaan Jaminan Kesehatan Masyarakat																		
			Jumlah Dokumen Hasil Pengelolaan Jaminan Kesehatan Masyarakat				12 Dokumen	20 Dokumen	59.999.571.000,00	60.998.852.000,00	63.698.852.000,00	3.699.281.000,00	Kab. Boyolali, Semua Kecamatan, Semua Kel/Desa	DANA ALOKASI UMUM (DAU) INSENTIF FISKAL UNTUK PENGHARGAA N KINERJA TAHUN SEBELUMNYA DBH CUKAI HASIL TEMBAKAU (CHT) DAU YANG DITENTUKAN P ENGGUNAANN YA BIDANG KESEHATAN PENDAPATAN BAGI HASIL PAJAK ROKOK	-	Peningkatan derajat kesehatan masyarakat Peningkatan derajat kesehatan masyarakat			59.999.570.400,00	DINAS KESEHATAN
	1.02.02.2.02.0028	Pengambilan dan Pengiriman Spesimen Penyakit Potensial KLB ke Laboratorium Rujukan/Nasional																		
			Jumlah Spesimen Penyakit Potensial Kejadian Luar Biasa (KLB) ke Laboratorium Rujukan/Nasional yang Didistribusikan				25 Paket	25 Paket	148.301.000,00	27.252.000,00	34.916.000,00	-113.385.000,00	Kab. Boyolali, Semua Kecamatan, Semua Kel/Desa	DANA ALOKASI UMUM (DAU) DAK NON FISIK-BOKKB-BOK	-	Peningkatan derajat kesehatan masyarakat Peningkatan derajat kesehatan masyarakat			198.301.000,00	DINAS KESEHATAN
	1.02.02.2.02.0	[illegible] Penyelenggaraan Kabupaten/Kota Sehat																		

Balai Sertifikasi Elektronik

Dokumen ini telah ditandatangani secara digital menggunakan sertifikat elektronik yang diterbitkan oleh Balai Sertifikasi Elektronik (BSrE), BSSN.

NO	KODE	URUSAN / BIDANG URUSAN / PROGRAM / KEGIATAN / SUB KEGIATAN	INDIKATOR PROGRAM / KEGIATAN / SUB KEGIATAN	TARGET AKHIR PERIODE RENSTRA OPD	REALISASI CAPAIAN RENJA OPD TAHUN 2023	PRAKIRAAN CAPAIAN TARGET RENJA OPD TAHUN 2024	CAPAIAN KINERJA DAN KERANGKA PENDANAAN										KELOMPOK SASARAN	PRAKIRAAN MAJU RENCANA TAHUN 2026		PERANGKAT DAERAH PENANGGUNG JAWAB
							TARGET 2025		PAGU INDIKATIF (Rp)			Bertambah/Berkurang (10-12)	LOKASI	SUMBER DANA	PRIORITAS			TARGET	PAGU INDIKATIF (Rp)	
							SEBELUM	SESUDAH	RKPD 2025	APBD 2025	RKPD PERUBAHAN 2025				NASIONAL	DAERAH				
1	2	3	4	5	6	7	8	9	10	11	12	13	14	15	16	17	18	19	20	21
			Jumlah Dokumen Hasil Penyelenggaraan Kabupaten/Kota Sehat				9 Dokumen	9 Dokumen	0,00	0,00	0,00	0,00	Kab. Boyolali, Semua Kecamatan, Semua Kel/Desa	DANA ALOKASI UMUM (DAU)	-	Peningkatan derajat kesehatan masyarakat Peningkatan derajat kesehatan masyarakat			22.000.000,00	DINAS KESEHATAN
	1.02.02.2.02.0033	Operasional Pelayanan Puskesmas																		
			Jumlah Dokumen Operasional Pelayanan Puskesmas				1 Dokumen	25 Dokumen	15.000.000,00	396.000.000,00	396.000.000,00	381.000.000,00	Kab. Boyolali, Semua Kecamatan, Semua Kel/Desa	DANA ALOKASI UMUM (DAU)	-	Peningkatan derajat kesehatan masyarakat Peningkatan derajat kesehatan masyarakat			15.000.000,00	DINAS KESEHATAN
	1.02.02.2.02.0034	Operasional Pelayanan Fasilitas Kesehatan Lainnya																		
			Jumlah Dokumen Operasional Pelayanan Fasilitas Kesehatan Lainnya				1 Dokumen	1 Dokumen	7.200.000,00	94.896.000,00	94.896.000,00	87.696.000,00	Kab. Boyolali, Semua Kecamatan, Semua Kel/Desa	DAK NON FISIK-BOKKB-BOK	-	Peningkatan derajat kesehatan masyarakat Peningkatan derajat kesehatan masyarakat			14.400.000,00	DINAS KESEHATAN
	1.02.02.2.02.0035	Pelaksanaan Akreditasi Fasilitas Kesehatan di Kabupaten/Kota																		
			Jumlah Fasilitas Kesehatan yang Terakreditasi di Kabupaten/Kota				67 Unit	67 Unit	53.595.000,00	53.595.000,00	0,00	-53.595.000,00	Kab. Boyolali, Semua Kecamatan, Semua Kel/Desa	DANA ALOKASI UMUM (DAU)	-	Peningkatan derajat kesehatan masyarakat Peningkatan derajat kesehatan masyarakat			193.194.000,00	DINAS KESEHATAN
	1.02.02.2.02.0036	Investigasi Awal Kejadian Tidak Diharapkan (Kejadian Ikutan Pasca Imunisasi dan Pemberian Obat Massal)																		
			Jumlah Laporan Hasil Investigasi Awal Kejadian Tidak Diharapkan (Kejadian Ikutan Pasca Imunisasi dan Pemberian Obat Massal)				12 Laporan	12 Laporan	4.760.000,00	12.600.000,00	12.600.000,00	7.840.000,00	Kab. Boyolali, Semua Kecamatan, Semua Kel/Desa	DANA ALOKASI UMUM (DAU)	-	Peningkatan derajat kesehatan masyarakat Peningkatan derajat kesehatan masyarakat			64.020.000,00	DINAS KESEHATAN
	1.02.02.2.02.0038	Penyediaan dan Pengelolaan Sistem Penanganan Gawat Darurat Terpadu (SPGDT)																		
			Jumlah Public Safety Center (PSC 119) Tersediaan, Terkelolaan dan Terintegrasi Dengan Rumah Sakit Dalam Satu Sistem Penanganan Gawat Darurat Terpadu (SPGDT)				1 Unit	40 Unit	285.400.000,00	273.500.000,00	163.900.000,00	-121.500.000,00	Kab. Boyolali, Semua Kecamatan, Semua Kel/Desa	DANA ALOKASI UMUM (DAU)	-	Peningkatan derajat kesehatan masyarakat Peningkatan derajat kesehatan masyarakat			250.300.000,00	DINAS KESEHATAN
	1.02.02.2.02.0040	Pengelolaan pelayanan kesehatan orang dengan Tuberkulosis																		
			Jumlah orang dengan Tuberkulosis yang mendapatkan pelayanan kesehatan sesuai standar				1263 Orang	1263 Orang	360.750.000,00	87.734.000,00	56.277.000,00	-304.473.000,00	Kab. Boyolali, Semua Kecamatan, Semua Kel/Desa	DANA ALOKASI UMUM (DAU)	-	Peningkatan derajat kesehatan masyarakat Peningkatan derajat kesehatan masyarakat			350.000.000,00	DINAS KESEHATAN
	1.02.02.2.02.0041	Pengelolaan pelayanan kesehatan orang dengan HIV (ODHIV)																		
			Jumlah orang dengan HIV (ODHIV) yang mendapatkan pelayanan kesehatan sesuai standar				480 Orang	480 Orang	44.000.000,00	44.000.000,00	44.000.000,00	0,00	Kab. Boyolali, Semua Kecamatan, Semua Kel/Desa	DANA ALOKASI UMUM (DAU)	-	Peningkatan derajat kesehatan masyarakat Peningkatan derajat kesehatan masyarakat			400.000.000,00	DINAS KESEHATAN
	1.02.02.2.02.0042	Pengelolaan pelayanan kesehatan Malaria																		
			Jumlah orang yang mendapatkan pelayanan kesehatan malaria				5 Orang	5 Orang	105.280.000,00	75.182.000,00	46.000.000,00	-59.280.000,00	Kab. Boyolali, Semua Kecamatan, Semua Kel/Desa	DANA ALOKASI UMUM (DAU)	-	Peningkatan derajat kesehatan masyarakat Peningkatan derajat kesehatan masyarakat			50.000.000,00	DINAS KESEHATAN
	1.02.02.2.02.0046	Pengelolaan upaya kesehatan Ibu dan Anak																		
			Jumlah dokumen hasil pengelolaan upaya kesehatan ibu dan anak				12 Dokumen	12 Dokumen	153.775.000,00	797.504.000,00	973.178.000,00	819.403.000,00	Kab. Boyolali, Semua Kecamatan, Semua Kel/Desa	DANA ALOKASI UMUM (DAU) DAK NON FISIK-BOKKB-BOK	-	Peningkatan derajat kesehatan masyarakat Peningkatan derajat kesehatan masyarakat			193.775.000,00	DINAS KESEHATAN
	1.02.02.2.03	Penyelenggaraan Sistem Informasi Kesehatan Secara Terintegrasi	-				-	-	230.565.000,00	292.996.000,00	556.075.000,00	325.510.000,00			-	Peningkatan derajat kesehatan masyarakat Peningkatan derajat kesehatan masyarakat	Dinas Kesehatan, Puskesmas, dan Labkesda Kab. Boyolali		338.250.000,00	DINAS KESEHATAN
	1.02.02.2.03.0002	Pengelolaan Sistem Informasi Kesehatan																		
			Jumlah Dokumen Hasil Pengelolaan Sistem Informasi Kesehatan				29 Dokumen	29 Dokumen	230.565.000,00	292.996.000,00	556.075.000,00	325.510.000,00	Kab. Boyolali, Semua Kecamatan, Semua Kel/Desa	DANA ALOKASI UMUM (DAU)	-	Peningkatan derajat kesehatan masyarakat Peningkatan derajat kesehatan masyarakat			338.250.000,00	DINAS KESEHATAN
	1.02.02.2.04	Penerbitan Izin Rumah Sakit Kelas C, D dan Fasilitas Pelayanan Kesehatan Tingkat Daerah Kabupaten/Kota	*Persentase Laboratorium Kesehatan Yang lulus Pemantapan Mutu Eksternal Prosentase Faskes melaksanakan pengukuran INM*				100 persen	100 persen	434.320.000,00	269.200.000,00	269.200.000,00	-165.120.000,00			-	Peningkatan derajat kesehatan masyarakat Peningkatan derajat kesehatan masyarakat	Dinas Kesehatan, Puskesmas, dan Labkesda Kab. Boyolali		434.320.000,00	DINAS KESEHATAN
	1.02.02.2.04.0003	Peningkatan Mutu Pelayanan Fasilitas Kesehatan																		
			Jumlah Fasilitas Kesehatan yang Dilakukan Pengukuran Indikator Nasional Mutu (INM) Pelayanan kesehatan				84 Unit	84 Unit	434.320.000,00	269.200.000,00	269.200.000,00	-165.120.000,00	Kab. Boyolali, Semua Kecamatan, Semua Kel/Desa	DANA ALOKASI UMUM (DAU)	-	Peningkatan derajat kesehatan masyarakat Peningkatan derajat kesehatan masyarakat			434.320.000,00	DINAS KESEHATAN
3,	**1.02.03**	**PROGRAM PENINGKATAN KAPASITAS SUMBER DAYA MANUSIA KESEHATAN**	**Persentase tenaga kesehatan yang memenuhi kualifikasi (pendidikan min. D3 Kesehatan)**				**100,00 persen**	**100,00 persen**	**1.612.975.000,00**	**1.239.805.000,00**	**1.215.055.000,00**	**-29.857.000,00**							**1.583.118.000,00**	
	1.02.03.2.02	Perencanaan Kebutuhan dan Pendayagunaan Sumber Daya Manusia Kesehatan untuk UKP dan UKM di Wilayah Kabupaten/Kota	-				-	-	199.467.000,00	90.406.000,00	90.406.000,00	-109.061.000,00			-	Peningkatan derajat kesehatan masyarakat Peningkatan derajat kesehatan masyarakat	Dinas Kesehatan, Puskesmas, dan Labkesda Kab. Boyolali		239.467.000,00	DINAS KESEHATAN
	1.02.03.2.02.0003	Pembinaan dan Pengawasan Sumber Daya Manusia Kesehatan																		
			Jumlah Dokumen Hasil Pembinaan dan Pengawasan Sumber Daya Manusia Kesehatan				1 Dokumen	1 Dokumen	199.467.000,00	90.406.000,00	90.406.000,00	-109.061.000,00	Kab. Boyolali, Semua Kecamatan, Semua Kel/Desa	DAK NON FISIK-BOKKB-BOK	-	Peningkatan derajat kesehatan masyarakat Peningkatan derajat kesehatan masyarakat			239.467.000,00	DINAS KESEHATAN

Balai Sertifikasi Elektronik
Dokumen ini telah ditandatangani secara digital menggunakan sertifikat elektronik yang diterbitkan oleh Balai Sertifikasi Elektronik (BSrE), BSSN.

NO	KODE	URUSAN / BIDANG URUSAN / PROGRAM / KEGIATAN / SUB KEGIATAN	INDIKATOR PROGRAM / KEGIATAN / SUB KEGIATAN	TARGET AKHIR PERIODE RENSTRA OPD	REALISASI CAPAIAN RENJA OPD TAHUN 2023	PRAKIRAAN CAPAIAN TARGET RENJA OPD TAHUN 2024	CAPAIAN KINERJA DAN KERANGKA PENDANAAN										KELOMPOK SASARAN	PRAKIRAAN MAJU RENCANA TAHUN 2026		PERANGKAT DAERAH PENANGGUNG JAWAB
							TARGET 2025		PAGU INDIKATIF (Rp)			Bertambah/Berkurang (10-12)	LOKASI	SUMBER DANA	PRIORITAS			TARGET	PAGU INDIKATIF (Rp)	
							SEBELUM	SESUDAH	RKPD 2025	APBD 2025	RKPD PERUBAHAN 2025				NASIONAL	DAERAH				
1	2	3	4	5	6	7	8	9	10	11	12	13	14	15	16	17	18	19	20	21
	1.02.03.2.03	Pengembangan Mutu dan Peningkatan Kompetensi Teknis Sumber Daya Manusia Kesehatan Tingkat Daerah Kabupaten/Kota	*Persentase Puskesmas dengan 9 Nakes Strategis Prosentase Puskesmas dengan 9 Nakes Strategis*				100 persen 96 persen	100 persen 96 persen	1.413.508.000,00	1.149.399.000,00	1.124.649.000,00	-288.859.000,00			-	Peningkatan derajat kesehatan masyarakat Peningkatan derajat kesehatan masyarakat	Dinas Kesehatan, Puskesmas, dan Labkesda Kab. Boyolali		1.343.651.000,00	DINAS KESEHATAN
	1.02.03.2.03.0001	Pengembangan Mutu dan Peningkatan Kompetensi Teknis Sumber Daya Manusia Kesehatan Tingkat Daerah Kabupaten/Kota																		
			Jumlah Sumber Daya Manusia Kesehatan Tingkat Daerah Kabupaten/Kota yang Ditingkatkan Mutu dan Kompetensinya				100 Orang	100 Orang	1.413.508.000,00	1.149.399.000,00	1.124.649.000,00	-288.859.000,00	Kab. Boyolali, Semua Kecamatan, Semua Kel/Desa	DANA ALOKASI UMUM (DAU) DAK NON FISIK-BOKKB-BOK	-	Peningkatan derajat kesehatan masyarakat Peningkatan derajat kesehatan masyarakat			1.343.651.000,00	DINAS KESEHATAN
4,	**1.02.04**	**PROGRAM SEDIAAN FARMASI, ALAT KESEHATAN DAN MAKANAN MINUMAN**	**Persentase obat layak edar pada sarana pelayanan kefarmasian Persentase makanan Minuman yang lolos uji**				**100,00 94 persen persen**	**100,00 94 persen persen**	**496.632.000,00**	**341.030.000,00**	**341.030.000,00**	**123.677.000,00**							**620.309.000,00**	
	1.02.04.2.01	Pemberian Izin Apotek, Toko Obat, Toko Alat Kesehatan dan Optikal, Usaha Mikro Obat Tradisional (UMOT)	*Persentase fasilitas pelayanan kefarmasian (Apotik dan toko obat) yang memenuhi standar dan persyaratan perijinan*				65 persen 85 persen	65 persen 85 persen	100.713.000,00	74.104.000,00	74.104.000,00	-26.609.000,00			-	Peningkatan derajat kesehatan masyarakat Peningkatan derajat kesehatan masyarakat	Fasilitas Pelayanan Kesehatan		106.496.000,00	DINAS KESEHATAN
	1.02.04.2.01.0001	Pengendalian dan Pengawasan serta Tindak Lanjut Pengawasan Perizinan Apotek, Toko Obat, Toko Alat Kesehatan, dan Optikal, Usaha Mikro Obat Tradisional (UMOT)																		
			Jumlah Dokumen Hasil Pengendalian dan Pengawasan serta Tindak Lanjut Pengawasan Perizinan Apotek, Toko Obat, Toko Alat Kesehatan, dan Optikal, Usaha Mikro Obat Tradisional (UMOT)				85 Dokumen	85 Dokumen	100.713.000,00	74.104.000,00	74.104.000,00	-26.609.000,00	Kab. Boyolali, Semua Kecamatan, Semua Kel/Desa	DAK NON FISIK-BOKKB-PENGA WASAN OBAT DAN MAKANAN	-	Peningkatan derajat kesehatan masyarakat Peningkatan derajat kesehatan masyarakat			106.496.000,00	DINAS KESEHATAN
	1.02.04.2.03	Penerbitan Sertifikat Produksi Pangan Industri Rumah Tangga dan Nomor P-IRT sebagai Izin Produksi, untuk Produk Makanan Minuman Tertentu yang Dapat Diproduksi oleh Industri Rumah Tangga	*Persentase sarana produksi IRTP yang memenuhi standar dan persyaratan perijinan Persentase sarana produksi IRTP yang memenuhi standar dan persyaratan perijinan*				71 persen 75 persen	71 persen 75 persen	168.228.000,00	122.734.000,00	122.734.000,00	-45.494.000,00			-	Peningkatan derajat kesehatan masyarakat Peningkatan derajat kesehatan masyarakat	Mayarakat		168.228.000,00	DINAS KESEHATAN
	1.02.04.2.03.0001	Pengendalian dan Pengawasan serta Tindak Lanjut Pengawasan Sertifikat Produksi Pangan Industri Rumah Tangga dan Nomor P-IRT sebagai Izin Produksi, untuk Produk Makanan Minuman Tertentu yang Dapat Diproduksi oleh Industri Rumah Tangga																		
			Jumlah Dokumen Hasil Pengendalian dan Pengawasan serta Tindak Lanjut Pengawasan Sertifikat Produksi Pangan Industri Rumah Tangga dan Nomor P-IRT sebagai Izin Produksi, untuk Produk Makanan Minuman Tertentu yang Dapat Diproduksi oleh Industri Rumah Tangga				80 Dokumen	80 Dokumen	168.228.000,00	122.734.000,00	122.734.000,00	-45.494.000,00	Kab. Boyolali, Semua Kecamatan, Semua Kel/Desa	DAK NON FISIK-BOKKB-PENGA WASAN OBAT DAN MAKANAN	-	Peningkatan derajat kesehatan masyarakat Peningkatan derajat kesehatan masyarakat			168.228.000,00	DINAS KESEHATAN
	1.02.04.2.04	Penerbitan Sertifikat Laik Higiene Sanitasi Tempat Pengelolaan Makanan (TPM) antara lain Jasa Boga, Rumah Makan/Restoran dan Depot Air Minum (DAM)	*Persentase Tempat Pengolahan Makanan (TPM) memenuhi syarat higiene sanitasi*				83 persen 92 persen	83 persen 92 persen	0,00	0,00	0,00	0,00			-	Peningkatan derajat kesehatan masyarakat Peningkatan derajat kesehatan masyarakat	Mayarakat		56.210.000,00	DINAS KESEHATAN
	1.02.04.2.04.0001	Pengendalian dan Pengawasan serta Tindak Lanjut Pengawasan Penerbitan Sertifikat Laik Higiene Sanitasi Tempat Pengelolaan Makanan (TPM) antara lain Jasa Boga, Rumah Makan/Restoran dan Depot Air Minum (DAM)																		
			Jumlah Dokumen Hasil Pengendalian dan Pengawasan serta Tindak Lanjut Pengawasan Penerbitan Sertifikat Laik Higiene Sanitasi Tempat Pengelolaan Makanan (TPM) antara lain Jasa Boga, Rumah Makan/Restoran dan Depot Air Minum (DAM)				1 Dokumen	1 Dokumen	0,00	0,00	0,00	0,00	Kab. Boyolali, Semua Kecamatan, Semua Kel/Desa	DANA ALOKASI UMUM (DAU)	-	Peningkatan derajat kesehatan masyarakat Peningkatan derajat kesehatan masyarakat			56.210.000,00	DINAS KESEHATAN
	1.02.04.2.06	Pemeriksaan dan Tindak Lanjut Hasil Pemeriksaan Post Market pada Produksi dan Produk Makanan Minuman Industri Rumah Tangga	-				-	-	227.691.000,00	144.192.000,00	144.192.000,00	-83.499.000,00			-	Peningkatan derajat kesehatan masyarakat Peningkatan derajat kesehatan masyarakat	Mayarakat		289.375.000,00	DINAS KESEHATAN
	1.02.04.2.06.0001	Pemeriksaan Post Market pada Produk Makanan-Minuman Industri Rumah Tangga yang Beredar dan Pengawasan serta Tindak Lanjut Pengawasan																		
			Jumlah Produk dan Sarana Produksi Makanan-Minuman Industri Rumah Tangga Beredar yang Dilakukan Pemeriksaan Post Market dalam rangka Tindak Lanjut Pengawasan				50 Unit	50 Unit	227.691.000,00	144.192.000,00	144.192.000,00	-83.499.000,00	Kab. Boyolali, Semua Kecamatan, Semua Kel/Desa	DAK NON FISIK-BOKKB-PENGA WASAN OBAT DAN MAKANAN	-	Peningkatan derajat kesehatan masyarakat Peningkatan derajat kesehatan masyarakat			289.375.000,00	DINAS KESEHATAN
5,	**1.02.05**	**PROGRAM PEMBERDAYAAN MASYARAKAT BIDANG KESEHATAN**	**Persentase Desa/Kelurahan yang menerapkan GERMAS Persentase Desa/kelurahan siaga aktif mandiri**				**100,00 59,93 (160 desa) persen persen**	**100,00 59,93 (160 desa) persen persen**	**62.045.000,00**	**180.972.000,00**	**44.612.000,00**	**76.161.000,00**							**138.206.000,00**	
	1.02.05.2.01	Advokasi, Pemberdayaan, Kemitraan, Peningkatan Peran serta Masyarakat dan Lintas Sektor Tingkat Daerah Kabupaten/Kota	*Jumlah desa/kelurahan yang memiliki minimal 4 Jenis UKBM Prosentase desa/kelurahan yang memiliki minimal 4 Jenis UKBM*				130 desa 130 desa/kel 48,68 persen	130 desa 130 desa/kel 48,68 persen	16.808.000,00	0,00	0,00	-16.808.000,00			-	Peningkatan derajat kesehatan masyarakat Peningkatan derajat kesehatan masyarakat	Mayarakat		33.616.000,00	DINAS KESEHATAN
	1.02.05.2.01.0001	Peningkatan Upaya Promosi Kesehatan, Advokasi, Kemitraan dan Pemberdayaan Masyarakat																		
			Jumlah Dokumen Promosi Kesehatan, Advokasi, Kemitraan dan Pemberdayaan Masyarakat				4 Dokumen	4 Dokumen	16.808.000,00	0,00	0,00	-16.808.000,00	Kab. Boyolali, Semua Kecamatan, Semua Kel/Desa	DANA ALOKASI UMUM (DAU)	-	Peningkatan derajat kesehatan masyarakat Peningkatan derajat kesehatan masyarakat			33.616.000,00	DINAS KESEHATAN
	1.02.05.2.03	Pengembangan dan Pelaksanaan Upaya Kesehatan Bersumber Daya Masyarakat (UKBM) Tingkat Daerah Kabupaten/Kota	-				-	-	45.237.000,00	180.972.000,00	44.612.000,00	-625.000,00			-	Peningkatan derajat kesehatan masyarakat Peningkatan derajat kesehatan masyarakat	Mayarakat		104.590.000,00	DINAS KESEHATAN
	1.02.05.2.03.0001	Bimbingan Teknis dan Supervisi Pengembangan dan Pelaksanaan Upaya Kesehatan Bersumber Daya Masyarakat (UKBM)																		
			Jumlah Dokumen Bimbingan Teknis dan Supervisi Upaya Kesehatan Bersumber Daya Masyarakat (UKBM)				20 Dokumen	20 Dokumen	45.237.000,00	180.972.000,00	44.612.000,00	-625.000,00	Kab. Boyolali, Semua Kecamatan, Semua Kel/Desa	DANA ALOKASI UMUM (DAU) DAK NON FISIK-BOKKB-BOK	-	Peningkatan derajat kesehatan masyarakat Peningkatan derajat kesehatan masyarakat			104.590.000,00	DINAS KESEHATAN

Balai Sertifikasi Elektronik
Dokumen ini telah ditandatangani secara digital menggunakan sertifikat elektronik yang diterbitkan oleh Balai Sertifikasi Elektronik (BSrE), BSSN.

NO	KODE	URUSAN / BIDANG URUSAN / PROGRAM / KEGIATAN / SUB KEGIATAN	INDIKATOR PROGRAM / KEGIATAN / SUB KEGIATAN	TARGET AKHIR PERIODE RENSTRA OPD	REALISASI CAPAIAN RENJA OPD TAHUN 2023	PRAKIRAAN CAPAIAN TARGET RENJA OPD TAHUN 2024	CAPAIAN KINERJA DAN KERANGKA PENDANAAN											PRAKIRAAN MAJU RENCANA TAHUN 2026		PERANGKAT DAERAH PENANGGUNG JAWAB
							TARGET 2025		PAGU INDIKATIF (Rp)			Bertambah/Berkurang (10-12)	LOKASI	SUMBER DANA	PRIORITAS		KELOMPOK SASARAN	TARGET	PAGU INDIKATIF (Rp)	
							SEBELUM	SESUDAH	RKPD 2025	APBD 2025	RKPD PERUBAHAN 2025				NASIONAL	DAERAH				
1	2	3	4	5	6	7	8	9	10	11	12	13	14	15	16	17	18	19	20	21
		UPT PUSKESMAS BOYOLALI 1							**2.165.590.000,00**	**2.226.378.000,00**	**2.341.728.000,00**	**176.138.000,00**							**2.406.927.000,00**	
	1	**URUSAN PEMERINTAHAN WAJIB YANG BERKAITAN DENGAN PELAYANAN DASAR**							**2.165.590.000,00**	**2.226.378.000,00**	**2.341.728.000,00**	**176.138.000,00**							**2.406.927.000,00**	
	1,02	**URUSAN PEMERINTAHAN BIDANG KESEHATAN**							**2.165.590.000,00**	**2.226.378.000,00**	**2.341.728.000,00**	**176.138.000,00**							**2.406.927.000,00**	
1,	**1.02.01**	**PROGRAM PENUNJANG URUSAN PEMERINTAHAN DAERAH KABUPATEN/KOTA**	-				-	-	**1.449.068.000,00**	**1.635.000.000,00**	**1.750.350.000,00**	**301.282.000,00**							**1.750.350.000,00**	
	1.02.01.2.10	Peningkatan Pelayanan BLUD	-				-	-	1.449.068.000,00	1.635.000.000,00	1.750.350.000,00	301.282.000,00			-	Peningkatan derajat kesehatan masyarakat Peningkatan derajat kesehatan masyarakat	-		1.750.350.000,00	DINAS KESEHATAN
	1.02.01.2.10.0001	Pelayanan dan Penunjang Pelayanan BLUD																		
			Jumlah BLUD yang Menyediakan Pelayanan dan Penunjang Pelayanan				1 Unit Kerja	1 Unit Kerja	1.449.068.000,00	1.635.000.000,00	1.750.350.000,00	301.282.000,00	Kab. Boyolali, Semua Kecamatan, Semua Kel/Desa	PENDAPATAN DARI BLUD	-	Peningkatan derajat kesehatan masyarakat Peningkatan derajat kesehatan masyarakat			1.750.350.000,00	DINAS KESEHATAN
2,	**1.02.02**	**PROGRAM PEMENUHAN UPAYA KESEHATAN PERORANGAN DAN UPAYA KESEHATAN MASYARAKAT**	**Persentase capaian SPM RS Persentase Ibu Bersalin yang mendapatkan layanan kesehatan sesuai standar (SPM) Persentase capaian SPM RS (RS Pandan Arang) Persentase penderita Diabetes Militus (DM) yang mendapat pelayanan sesuai standar (SPM) Persentase balita yang mendapatkan pelayanan kesehatan (SPM) Persentase penyediaan fasilitas buang air besar/bersama-sama bagi rumah tangga miskin (program kemiskinan) (Penunjang Kemiskinan) Persentase ODGJ berat yang mendapatkan pelayanan kesehatan jiwa sesuai standar (SPM) Persentase ibu hamil yang mendapat pelayanan ibu hamil (SPM) Persentase penderita hipertensi yang mendapat pelayanan sesuai standar (SPM) Persentase capaian SPM RS (RSUD Waras Wiris) Jumlah kematian ibu Persentase capaian SPM RS (RSUD Simo) Jumlah Kematian Bayi Jumlah kematian balita Jumlah kematian warga negara usia lanjut Jumlah kematian warga negara usia lanjut Persentase balita gizi kurang Angka kesakitan Covid-19 Jumlah warga miskin yang mendapatkan bantuan pembiayaan sebagai peserta JKN Kis (premi non DTKS) Persentase capaian SPM RS (RSUD**				**100,00 100,00 100,00 100,00 100,00 100,00 100,00 100,00 100,00 100,00 100,00 10,00 100 105 112,00 1199 1,20 3,1 350,00 61.675 84,00 9,00 916,00 92,51 9 tatanan (wistara) persen persen persen persen persen persen persen persen persen Persen jiwa**	**100,00 100,00 100,00 100,00 100,00 100,00 100,00 100,00 100,00 100,00 100,00 10,00 100 105 112,00 1199 1,20 3,1 350,00 61.675 84,00 9,00 916,00 92,51 9 tatanan (wistara) persen persen persen persen persen persen persen persen persen Persen jiwa**	**643.332.000,00**	**587.286.000,00**	**587.286.000,00**	**-59.945.000,00**							**583.387.000,00**	
	1.02.02.2.02	Penyediaan Layanan Kesehatan untuk UKM dan UKP Rujukan Tingkat Daerah Kabupaten/Kota	*Rata-rata cakupan SPM bidang kesehatan*				9,03 persen	9,03 persen	642.132.000,00	587.286.000,00	587.286.000,00	-54.846.000,00			-	Peningkatan derajat kesehatan masyarakat Peningkatan derajat kesehatan masyarakat	Masyarakat Boyolali		583.387.000,00	DINAS KESEHATAN
	1.02.02.2.02.0001	Pengelolaan Pelayanan Kesehatan Ibu Hamil																		
			Jumlah Ibu Hamil yang Mendapatkan Pelayanan Kesehatan Sesuai Standar				0 Orang	0 Orang	72.000.000,00	52.800.000,00	52.800.000,00	-19.200.000,00	Kab. Boyolali, Boyolali, Semua Kel/Desa	DAK NON FISIK-DANA BOK-BOK PUSKESMAS	-	Peningkatan derajat kesehatan masyarakat Peningkatan derajat kesehatan masyarakat			72.000.000,00	DINAS KESEHATAN
	1.02.02.2.02.0002	Pengelolaan Pelayanan Kesehatan Ibu Bersalin																		
			Jumlah Ibu Bersalin yang Mendapatkan Pelayanan Kesehatan Sesuai Standar				0 Orang	0 Orang	14.250.000,00	0,00	0,00	-14.250.000,00	Kab. Boyolali, Boyolali, Semua Kel/Desa	DAK NON FISIK-DANA BOK-BOK PUSKESMAS	-	Peningkatan derajat kesehatan masyarakat Peningkatan derajat kesehatan masyarakat			0,00	DINAS KESEHATAN
	1.02.02.2.02.0004	Pengelolaan Pelayanan Kesehatan Balita																		
			Jumlah Balita yang Mendapatkan Pelayanan Kesehatan Sesuai Standar				0 Orang	0 Orang	0,00	0,00	0,00	0,00	Kab. Boyolali, Semua Kecamatan, Semua Kel/Desa	DAK NON FISIK-DANA BOK-BOK PUSKESMAS	-	Peningkatan derajat kesehatan masyarakat Peningkatan derajat kesehatan masyarakat			0,00	DINAS KESEHATAN
	1.02.02.2.02.0005	Pengelolaan Pelayanan Kesehatan pada Usia Pendidikan Dasar																		
			Jumlah Anak Usia Pendidikan Dasar yang Mendapatkan Pelayanan Kesehatan Sesuai Standar				0 Orang	0 Orang	16.400.000,00	16.400.000,00	16.400.000,00	0,00	Kab. Boyolali, Boyolali, Semua Kel/Desa	DAK NON FISIK-DANA BOK-BOK PUSKESMAS	-	Peningkatan derajat kesehatan masyarakat Peningkatan derajat kesehatan masyarakat			16.400.000,00	DINAS KESEHATAN
	1.02.02.2.02.0006	Pengelolaan Pelayanan Kesehatan pada Usia Produktif																		
			Jumlah Penduduk Usia Produktif yang Mendapatkan Pelayanan Kesehatan Sesuai Standar				0 Orang	0 Orang	0,00	0,00	0,00	0,00	Kab. Boyolali, Boyolali, Semua Kel/Desa	DAK NON FISIK-DANA BOK-BOK PUSKESMAS	-	Peningkatan derajat kesehatan masyarakat Peningkatan derajat kesehatan masyarakat			0,00	DINAS KESEHATAN
	1.02.02.2.02.0007	Pengelolaan Pelayanan Kesehatan pada Usia Lanjut																		
			Jumlah Penduduk Usia Lanjut yang Mendapatkan Pelayanan Kesehatan Sesuai Standar				0 Orang	0 Orang	0,00	0,00	0,00	0,00	Kab. Boyolali, Boyolali, Semua Kel/Desa	DAK NON FISIK-DANA BOK-BOK PUSKESMAS	-	Peningkatan derajat kesehatan masyarakat Peningkatan derajat kesehatan masyarakat			0,00	DINAS KESEHATAN
	1.02.02.2.02.0010	Pengelolaan Pelayanan Kesehatan Orang dengan Gangguan Jiwa Berat																		
			Jumlah Orang yang Mendapatkan Pelayanan Kesehatan Orang dengan Gangguan Jiwa Berat Sesuai Standar				0 Orang	0 Orang	0,00	8.000.000,00	8.000.000,00	8.000.000,00	Kab. Boyolali, Boyolali, Semua Kel/Desa	DAK NON FISIK-DANA BOK-BOK PUSKESMAS	-	Peningkatan derajat kesehatan masyarakat Peningkatan derajat kesehatan masyarakat			8.000.000,00	DINAS KESEHATAN
	1.02.02.2.0	Pengelolaan Pelayanan Kesehatan Orang Terduga Tuberkulosis																		

Balai Sertifikasi Elektronik
Dokumen ini telah ditandatangani secara digital menggunakan sertifikat elektronik yang diterbitkan oleh Balai Sertifikasi Elektronik (BSrE), BSSN.

NO	KODE	URUSAN / BIDANG URUSAN / PROGRAM / KEGIATAN / SUB KEGIATAN	INDIKATOR PROGRAM / KEGIATAN / SUB KEGIATAN	TARGET AKHIR PERIODE RENSTRA OPD	REALISASI CAPAIAN RENJA OPD TAHUN 2023	PRAKIRAAN CAPAIAN TARGET RENJA OPD TAHUN 2024	CAPAIAN KINERJA DAN KERANGKA PENDANAAN										KELOMPOK SASARAN	PRAKIRAAN MAJU RENCANA TAHUN 2026		PERANGKAT DAERAH PENANGGUNG JAWAB
							TARGET 2025		PAGU INDIKATIF (Rp)			Bertambah/Berkurang (10-12)	LOKASI	SUMBER DANA	PRIORITAS			TARGET	PAGU INDIKATIF (Rp)	
							SEBELUM	SESUDAH	RKPD 2025	APBD 2025	RKPD PERUBAHAN 2025				NASIONAL	DAERAH				
1	2	3	4	5	6	7	8	9	10	11	12	13	14	15	16	17	18	19	20	21
			Jumlah Orang Terduga Menderita Tuberkulosis yang Mendapatkan Pelayanan Sesuai Standar				0 Orang	0 Orang	15.900.000,00	4.800.000,00	4.800.000,00	-11.100.000,00	Kab. Boyolali, Boyolali, Semua Kel/Desa	DAK NON FISIK-DANA BOK-BOK PUSKESMAS	-	Peningkatan derajat kesehatan masyarakat Peningkatan derajat kesehatan masyarakat			15.900.000,00	DINAS KESEHATAN
	1.02.02.2.02.0012	Pengelolaan Pelayanan Kesehatan Orang dengan Risiko Terinfeksi HIV																		
			Jumlah Orang Terduga Menderita HIV yang Mendapatkan Pelayanan Sesuai Standar				0 Orang	0 Orang	1.200.000,00	0,00	0,00	-1.200.000,00	Kab. Boyolali, Boyolali, Semua Kel/Desa	DAK NON FISIK-DANA BOK-BOK PUSKESMAS	-	Peningkatan derajat kesehatan masyarakat Peningkatan derajat kesehatan masyarakat			1.200.000,00	DINAS KESEHATAN
	1.02.02.2.02.0015	Pengelolaan Pelayanan Kesehatan Gizi Masyarakat																		
			Jumlah Dokumen Hasil Pengelolaan Pelayanan Kesehatan Gizi Masyarakat				0 Dokumen	0 Dokumen	109.685.000,00	173.376.000,00	173.376.000,00	63.691.000,00	Kab. Boyolali, Boyolali, Semua Kel/Desa	DAK NON FISIK-DANA BOK-BOK PUSKESMAS	-	Peningkatan derajat kesehatan masyarakat Peningkatan derajat kesehatan masyarakat			109.685.000,00	DINAS KESEHATAN
	1.02.02.2.02.0016	Pengelolaan Pelayanan Kesehatan Kerja dan Olahraga																		
			Jumlah Dokumen Hasil Pengelolaan Pelayanan Kesehatan Kerja dan Olahraga				0 Dokumen	0 Dokumen	0,00	1.000.000,00	1.000.000,00	1.000.000,00	Kab. Boyolali, Boyolali, Semua Kel/Desa	DAK NON FISIK-DANA BOK-BOK PUSKESMAS	-	Peningkatan derajat kesehatan masyarakat Peningkatan derajat kesehatan masyarakat			1.000.000,00	DINAS KESEHATAN
	1.02.02.2.02.0017	Pengelolaan Pelayanan Kesehatan Lingkungan																		
			Jumlah Dokumen Hasil Pengelolaan Pelayanan Kesehatan Lingkungan				0 Dokumen	0 Dokumen	11.000.000,00	15.300.000,00	15.300.000,00	4.300.000,00	Kab. Boyolali, Boyolali, Semua Kel/Desa	DAK NON FISIK-DANA BOK-BOK PUSKESMAS	-	Peningkatan derajat kesehatan masyarakat Peningkatan derajat kesehatan masyarakat			11.000.000,00	DINAS KESEHATAN
	1.02.02.2.02.0018	Pengelolaan Pelayanan Promosi Kesehatan																		
			Jumlah Dokumen Hasil Pengelolaan Pelayanan Promosi Kesehatan				0 Dokumen	0 Dokumen	0,00	0,00	0,00	0,00	Kab. Boyolali, Semua Kecamatan, Semua Kel/Desa	DAK NON FISIK-DANA BOK-BOK PUSKESMAS	-	Peningkatan derajat kesehatan masyarakat Peningkatan derajat kesehatan masyarakat			0,00	DINAS KESEHATAN
	1.02.02.2.02.0020	Pengelolaan Surveilans Kesehatan																		
			Jumlah Dokumen Hasil Pengelolaan Surveilans Kesehatan				0 Dokumen	0 Dokumen	30.320.000,00	45.500.000,00	45.500.000,00	15.180.000,00	Kab. Boyolali, Boyolali, Semua Kel/Desa	DAK NON FISIK-DANA BOK-BOK PUSKESMAS	-	Peningkatan derajat kesehatan masyarakat Peningkatan derajat kesehatan masyarakat			30.320.000,00	DINAS KESEHATAN
	1.02.02.2.02.0021	Pengelolaan Pelayanan Kesehatan Orang dengan Masalah Kesehatan Jiwa (ODMK)																		
			Jumlah Orang dengan Masalah Kejiwaan (ODMK) yang Mendapatkan Pelayanan Kesehatan				-	0 0	0,00	4.000.000,00	4.000.000,00	4.000.000,00	-	DAK NON FISIK-DANA BOK-BOK PUSKESMAS	-	Peningkatan derajat kesehatan masyarakat Peningkatan derajat kesehatan masyarakat			4.000.000,00	DINAS KESEHATAN
	1.02.02.2.02.0022	Pengelolaan Pelayanan Kesehatan Jiwa dan NAPZA																		
			Jumlah Penyalahguna NAPZA yang Mendapatkan Pelayanan Kesehatan				0 Orang	0 Orang	0,00	0,00	0,00	0,00	Kab. Boyolali, Boyolali, Semua Kel/Desa	DAK NON FISIK-DANA BOK-BOK PUSKESMAS	-	Peningkatan derajat kesehatan masyarakat Peningkatan derajat kesehatan masyarakat			0,00	DINAS KESEHATAN
	1.02.02.2.02.0025	Pelayanan Kesehatan Penyakit Menular dan Tidak Menular																		
			Jumlah Dokumen Hasil Pelayanan Kesehatan Penyakit Menular dan Tidak Menular				0 Dokumen	0 Dokumen	164.720.000,00	91.825.000,00	91.825.000,00	-72.895.000,00	Kab. Boyolali, Boyolali, Semua Kel/Desa	DAK NON FISIK-DANA BOK-BOK PUSKESMAS	-	Peningkatan derajat kesehatan masyarakat Peningkatan derajat kesehatan masyarakat			91.825.000,00	DINAS KESEHATAN
	1.02.02.2.02.0028	Pengambilan dan Pengiriman Spesimen Penyakit Potensial KLB ke Laboratorium Rujukan/Nasional																		
			Jumlah Spesimen Penyakit Potensial Kejadian Luar Biasa (KLB) ke Laboratorium Rujukan/Nasional yang Didistribusikan				0 Paket	0 Paket	0,00	0,00	0,00	0,00	Kab. Boyolali, Boyolali, Semua Kel/Desa	DAK NON FISIK-DANA BOK-BOK PUSKESMAS	-	Peningkatan derajat kesehatan masyarakat Peningkatan derajat kesehatan masyarakat			0,00	DINAS KESEHATAN
	1.02.02.2.02.0033	Operasional Pelayanan Puskesmas																		
			Jumlah Dokumen Operasional Pelayanan Puskesmas				0 Dokumen	0 Dokumen	123.957.000,00	126.200.000,00	126.200.000,00	2.243.000,00	Kab. Boyolali, Boyolali, Semua Kel/Desa	PENDAPATAN DARI BLUD DAK NON FISIK-DANA BOK-BOK PUSKESMAS	-	Peningkatan derajat kesehatan masyarakat Peningkatan derajat kesehatan masyarakat			123.957.000,00	DINAS KESEHATAN
	1.02.02.2.02.0034	Operasional Pelayanan Fasilitas Kesehatan Lainnya																		
			Jumlah Dokumen Operasional Pelayanan Fasilitas Kesehatan Lainnya				0 Dokumen	0 Dokumen	16.100.000,00	7.515.000,00	7.515.000,00	-8.585.000,00	Kab. Boyolali, Boyolali, Semua Kel/Desa	DAK NON FISIK-DANA BOK-BOK PUSKESMAS	-	Peningkatan derajat kesehatan masyarakat Peningkatan derajat kesehatan masyarakat			16.100.000,00	DINAS KESEHATAN
	1.02.02.2.02.0036	Investigasi Awal Kejadian Tidak Diharapkan (Kejadian Ikutan Pasca Imunisasi dan Pemberian Obat Massal)																		
			Jumlah Laporan Hasil Investigasi Awal Kejadian Tidak Diharapkan (Kejadian Ikutan Pasca Imunisasi dan Pemberian Obat Massal)				0 Laporan	0 Laporan	1.100.000,00	0,00	0,00	-1.100.000,00	Kab. Boyolali, Boyolali, Semua Kel/Desa	DAK NON FISIK-DANA BOK-BOK PUSKESMAS	-	Peningkatan derajat kesehatan masyarakat Peningkatan derajat kesehatan masyarakat			0,00	DINAS KESEHATAN
	1.02.02.2.02.0040	Pengelolaan pelayanan kesehatan orang dengan Tuberkulosis																		
			Jumlah orang dengan Tuberkulosis yang mendapatkan pelayanan kesehatan sesuai standar				0 Orang	0 Orang	5.100.000,00	0,00	0,00	-5.100.000,00	Kab. Boyolali, Boyolali, Semua Kel/Desa	DAK NON FISIK-DANA BOK-BOK PUSKESMAS	-	Peningkatan derajat kesehatan masyarakat Peningkatan derajat kesehatan masyarakat			0,00	DINAS KESEHATAN
	1.02.02.2.02.0041	Pengelolaan pelayanan kesehatan orang dengan HIV (ODHIV)																		
			Jumlah orang dengan HIV (ODHIV) yang mendapatkan pelayanan kesehatan sesuai standar				0 Orang	0 Orang	2.400.000,00	0,00	0,00	-2.400.000,00	Kab. Boyolali, Boyolali, Semua Kel/Desa	DAK NON FISIK-DANA BOK-BOK PUSKESMAS	-	Peningkatan derajat kesehatan masyarakat Peningkatan derajat kesehatan masyarakat			0,00	DINAS KESEHATAN
	1.02.02.2.02.0042	Pengelolaan pelayanan kesehatan Malaria																		
			Jumlah orang yang mendapatkan pelayanan kesehatan malaria				0 Orang	0 Orang	0,00	0,00	0,00	0,00	Kab. Boyolali, Semua Kecamatan, Semua Kel/Desa	DAK NON FISIK-DANA BOK-BOK PUSKESMAS	-	Peningkatan derajat kesehatan masyarakat Peningkatan derajat kesehatan masyarakat			0,00	DINAS KESEHATAN
	1.02.02.2.02.0044	Pengelolaan Pelayanan Kesehatan Reproduksi																		
			Jumlah dokumen hasil pengelolaan pelayanan kesehatan reproduksi				0 Dokumen	0 Dokumen	6.000.000,00	14.650.000,00	14.650.000,00	8.650.000,00	Kab. Boyolali, Boyolali, Semua Kel/Desa	DAK NON FISIK-DANA BOK-BOK PUSKESMAS	-	Peningkatan derajat kesehatan masyarakat Peningkatan derajat kesehatan masyarakat			6.000.000,00	DINAS KESEHATAN
	1.02.02.2.02.0	Pengelolaan Upaya Kesehatan Ibu dan Anak																		

Balai Sertifikasi Elektronik
Dokumen ini telah ditandatangani secara digital menggunakan sertifikat elektronik yang diterbitkan oleh Balai Sertifikasi Elektronik (BSrE), BSSN.

NO	KODE	URUSAN / BIDANG URUSAN / PROGRAM / KEGIATAN / SUB KEGIATAN	INDIKATOR PROGRAM / KEGIATAN / SUB KEGIATAN	TARGET AKHIR PERIODE RENSTRA OPD	REALISASI CAPAIAN RENJA OPD TAHUN 2023	PRAKIRAAN CAPAIAN TARGET RENJA OPD TAHUN 2024	CAPAIAN KINERJA DAN KERANGKA PENDANAAN										KELOMPOK SASARAN	PRAKIRAAN MAJU RENCANA TAHUN 2026		PERANGKAT DAERAH PENANGGUNG JAWAB
							TARGET 2025		PAGU INDIKATIF (Rp)			Bertambah/Berkurang (10-12)	LOKASI	SUMBER DANA	PRIORITAS			TARGET	PAGU INDIKATIF (Rp)	
							SEBELUM	SESUDAH	RKPD 2025	APBD 2025	RKPD PERUBAHAN 2025				NASIONAL	DAERAH				
1	2	3	4	5	6	7	8	9	10	11	12	13	14	15	16	17	18	19	20	21
			Jumlah dokumen hasil pengelolaan upaya kesehatan ibu dan anak				0 Dokumen	0 Dokumen	52.000.000,00	1.920.000,00	1.920.000,00	-50.080.000,00	Kab. Boyolali, Boyolali, Semua Kel/Desa	DAK NON FISIK-DANA BOK-BOK PUSKESMAS	-	Peningkatan derajat kesehatan masyarakat Peningkatan derajat kesehatan masyarakat			52.000.000,00	DINAS KESEHATAN
	1.02.02.2.02.0047	Pengelolaan Pelayanan Kelanjutusiaan																		
			Jumlah dokumen hasil pengelolaan pelayanan kelanjutusiaan				-	0 Dokumen	0,00	2.400.000,00	2.400.000,00	2.400.000,00	Kab. Boyolali, Boyolali, Semua Kel/Desa	DAK NON FISIK-DANA BOK-BOK PUSKESMAS	-	Peningkatan derajat kesehatan masyarakat Peningkatan derajat kesehatan masyarakat			2.400.000,00	DINAS KESEHATAN
	1.02.02.2.02.0048	Pengelolaan Layanan Imunisasi																		
			Jumlah Dokumen Hasil Pengelolaan Layanan Imunisasi				-	0 Dokumen	0,00	21.600.000,00	21.600.000,00	21.600.000,00	Kab. Boyolali, Boyolali, Semua Kel/Desa	DAK NON FISIK-DANA BOK-BOK PUSKESMAS	-	Peningkatan derajat kesehatan masyarakat Peningkatan derajat kesehatan masyarakat			21.600.000,00	DINAS KESEHATAN
	1.02.02.2.03	Penyelenggaraan Sistem Informasi Kesehatan Secara Terintegrasi	-				-	-	1.200.000,00	0,00	0,00	-1.200.000,00			-	Peningkatan derajat kesehatan masyarakat Peningkatan derajat kesehatan masyarakat	-		0,00	DINAS KESEHATAN
	1.02.02.2.03.0002	Pengelolaan Sistem Informasi Kesehatan																		
			Jumlah Dokumen Hasil Pengelolaan Sistem Informasi Kesehatan				0 Dokumen	0 Dokumen	1.200.000,00	0,00	0,00	-1.200.000,00	Kab. Boyolali, Boyolali, Semua Kel/Desa	DAK NON FISIK-DANA BOK-BOK PUSKESMAS	-	Peningkatan derajat kesehatan masyarakat Peningkatan derajat kesehatan masyarakat			0,00	DINAS KESEHATAN
3,	**1.02.05**	**PROGRAM PEMBERDAYAAN MASYARAKAT BIDANG KESEHATAN**	**-**				**-**	**-**	**73.190.000,00**	**4.092.000,00**	**4.092.000,00**	**0,00**							**73.190.000,00**	
	1.02.05.2.03	Pengembangan dan Pelaksanaan Upaya Kesehatan Bersumber Daya Masyarakat (UKBM) Tingkat Daerah Kabupaten/Kota	-				-	-	73.190.000,00	4.092.000,00	4.092.000,00	-69.098.000,00			-	Peningkatan derajat kesehatan masyarakat Peningkatan derajat kesehatan masyarakat	-		73.190.000,00	DINAS KESEHATAN
	1.02.05.2.03.0001	Bimbingan Teknis dan Supervisi Pengembangan dan Pelaksanaan Upaya Kesehatan Bersumber Daya Masyarakat (UKBM)																		
			Jumlah Dokumen Hasil Bimbingan Teknis dan Supervisi Upaya Kesehatan Bersumber Daya Masyarakat (UKBM)				0 Dokumen	0 Dokumen	73.190.000,00	4.092.000,00	4.092.000,00	-69.098.000,00	Kab. Boyolali, Boyolali, Semua Kel/Desa	DAK NON FISIK-DANA BOK-BOK PUSKESMAS	-	Peningkatan derajat kesehatan masyarakat Peningkatan derajat kesehatan masyarakat			73.190.000,00	DINAS KESEHATAN
		UPT PUSKESMAS BOYOLALI 2							**1.781.690.000,00**	**1.751.199.000,00**	**2.192.499.000,00**	**410.809.000,00**							**497.583.000,00**	
	1	**URUSAN PEMERINTAHAN WAJIB YANG BERKAITAN DENGAN PELAYANAN DASAR**							**1.781.690.000,00**	**1.751.199.000,00**	**2.192.499.000,00**	**410.809.000,00**							**497.583.000,00**	
	1,02	**URUSAN PEMERINTAHAN BIDANG KESEHATAN**							**1.781.690.000,00**	**1.751.199.000,00**	**2.192.499.000,00**	**410.809.000,00**							**497.583.000,00**	
1,	**1.02.01**	**PROGRAM PENUNJANG URUSAN PEMERINTAHAN DAERAH KABUPATEN/KOTA**	**-**				**-**	**-**	**1.027.358.000,00**	**1.260.854.000,00**	**1.702.154.000,00**	**-1.027.358.000,00**							**0,00**	
	1.02.01.2.10	Peningkatan Pelayanan BLUD	-				-	-	1.027.358.000,00	1.260.854.000,00	1.702.154.000,00	674.796.000,00			-	Peningkatan derajat kesehatan masyarakat Peningkatan derajat kesehatan masyarakat	-		0,00	DINAS KESEHATAN
	1.02.01.2.10.0001	Pelayanan dan Penunjang Pelayanan BLUD																		
			Jumlah BLUD yang Menyediakan Pelayanan dan Penunjang Pelayanan				1 Unit Kerja	1 Unit Kerja	0,00	1.260.854.000,00	1.702.154.000,00	1.702.154.000,00	Kab. Boyolali, Boyolali, Semua Kel/Desa	PENDAPATAN DARI BLUD	-	Peningkatan derajat kesehatan masyarakat Peningkatan derajat kesehatan masyarakat			0,00	DINAS KESEHATAN
	1	**NON URUSAN**							**1.781.690.000,00**	**1.751.199.000,00**	**2.192.499.000,00**	**410.809.000,00**							**497.583.000,00**	
	1,02	**URUSAN PEMERINTAHAN BIDANG XX**							**1.781.690.000,00**	**1.751.199.000,00**	**2.192.499.000,00**	**410.809.000,00**							**497.583.000,00**	
	1.02.01.2.10.0001	Pelayanan dan Penunjang Pelayanan BLUD																		
	1	**URUSAN PEMERINTAHAN WAJIB YANG BERKAITAN DENGAN PELAYANAN DASAR**							**1.781.690.000,00**	**1.751.199.000,00**	**2.192.499.000,00**	**410.809.000,00**							**497.583.000,00**	
	1,02	**URUSAN PEMERINTAHAN BIDANG KESEHATAN**							**1.781.690.000,00**	**1.751.199.000,00**	**2.192.499.000,00**	**410.809.000,00**							**497.583.000,00**	
1,	**1.02.02**	**PROGRAM PEMENUHAN UPAYA KESEHATAN PERORANGAN DAN UPAYA KESEHATAN MASYARAKAT**	**Persentase capaian SPM RS Persentase Ibu Bersalin yang mendapatkan layanan kesehatan sesuai standar (SPM) Persentase capaian SPM RS (RS**				**100,00 100,00 100,00 100,00 100,00**	**100,00 100,00 100,00 100,00 100,00**	**641.482.000,00**	**484.653.000,00**	**484.653.000,00**	**-149.591.000,00**							**491.891.000,00**	
	1.02.02.2.02	Penyediaan Layanan Kesehatan untuk UKM dan UKP Rujukan Tingkat Daerah Kabupaten/Kota	*Rata- Rata Cakupan SPM Bidang Kesehatan*				92,03 Persen	92,03 Persen	640.282.000,00	484.653.000,00	484.653.000,00	-155.629.000,00			-	Peningkatan derajat kesehatan masyarakat Peningkatan derajat kesehatan masyarakat	Masyarakat		491.891.000,00	DINAS KESEHATAN
	1.02.02.2.02.0001	Pengelolaan Pelayanan Kesehatan Ibu Hamil																		
			Jumlah Ibu Hamil yang Mendapatkan Pelayanan Kesehatan Sesuai Standar				0 Orang	0 Orang	31.500.000,00	51.250.000,00	51.250.000,00	19.750.000,00	Kab. Boyolali, Boyolali, Semua Kel/Desa	DAK NON FISIK-DANA BOK-BOK PUSKESMAS	-	Peningkatan derajat kesehatan masyarakat Peningkatan derajat kesehatan masyarakat			51.250.000,00	DINAS KESEHATAN
	1.02.02.2.02.0002	Pengelolaan Pelayanan Kesehatan Ibu Bersalin																		
			Jumlah Ibu Bersalin yang Mendapatkan Pelayanan Kesehatan Sesuai Standar				0 Orang	0 Orang	58.250.000,00	0,00	0,00	-58.250.000,00	Kab. Boyolali, Boyolali, Semua Kel/Desa	DAK NON FISIK-DANA BOK-BOK PUSKESMAS	-	Peningkatan derajat kesehatan masyarakat Peningkatan derajat kesehatan masyarakat			0,00	DINAS KESEHATAN
	1.02.02.2.02.0004	Pengelolaan Pelayanan Kesehatan Balita																		
			Jumlah Balita yang Mendapatkan Pelayanan Kesehatan Sesuai Standar				0 Orang	0 Orang	0,00	0,00	0,00	0,00	Semua Kota/Kab, Semua Kecamatan, Semua Kel/Desa	DAK NON FISIK-DANA BOK-BOK PUSKESMAS	-	Peningkatan derajat kesehatan masyarakat Peningkatan derajat kesehatan masyarakat			0,00	DINAS KESEHATAN
	1.02.02.2.02.0005	Pengelolaan Pelayanan Kesehatan pada Usia Pendidikan Dasar																		
			Jumlah Anak Usia Pendidikan Dasar yang Mendapatkan Pelayanan Kesehatan Sesuai Standar				0 Orang	0 Orang	5.400.000,00	0,00	0,00	-5.400.000,00	Kab. Boyolali, Boyolali, Semua Kel/Desa	DAK NON FISIK-DANA BOK-BOK PUSKESMAS	-	Peningkatan derajat kesehatan masyarakat Peningkatan derajat kesehatan masyarakat			0,00	DINAS KESEHATAN
	1.02.02.2.02.00	Pengelolaan Pelayanan Kesehatan pada Usia Produktif																		

Balai Sertifikasi Elektronik
Dokumen ini telah ditandatangani secara digital menggunakan sertifikat elektronik yang diterbitkan oleh Balai Sertifikasi Elektronik (BSrE), BSSN.

NO	KODE	URUSAN / BIDANG URUSAN / PROGRAM / KEGIATAN / SUB KEGIATAN	INDIKATOR PROGRAM / KEGIATAN / SUB KEGIATAN	TARGET AKHIR PERIODE RENSTRA OPD	REALISASI CAPAIAN RENJA OPD TAHUN 2023	PRAKIRAAN CAPAIAN TARGET RENJA OPD TAHUN 2024	CAPAIAN KINERJA DAN KERANGKA PENDANAAN										KELOMPOK SASARAN	PRAKIRAAN MAJU RENCANA TAHUN 2026		PERANGKAT DAERAH PENANGGUNG JAWAB
							TARGET 2025		PAGU INDIKATIF (Rp)			Bertambah/Berkurang (10-12)	LOKASI	SUMBER DANA	PRIORITAS			TARGET	PAGU INDIKATIF (Rp)	
							SEBELUM	SESUDAH	RKPD 2025	APBD 2025	RKPD PERUBAHAN 2025				NASIONAL	DAERAH				
1	2	3	4	5	6	7	8	9	10	11	12	13	14	15	16	17	18	19	20	21
			Jumlah Penduduk Usia Produktif yang Mendapatkan Pelayanan Kesehatan Sesuai Standar				0 Orang	0 Orang	0,00	0,00	0,00	0,00	Kab. Boyolali, Boyolali, Semua Kel/Desa	DAK NON FISIK-DANA BOK-BOK PUSKESMAS	-	Peningkatan derajat kesehatan masyarakat Peningkatan derajat kesehatan masyarakat			0,00	DINAS KESEHATAN
	1.02.02.2.02.0007	Pengelolaan Pelayanan Kesehatan pada Usia Lanjut																		
			Jumlah Penduduk Usia Lanjut yang Mendapatkan Pelayanan Kesehatan Sesuai Standar				0 Orang	0 Orang	0,00	0,00	0,00	0,00	Kab. Boyolali, Boyolali, Semua Kel/Desa	DAK NON FISIK-DANA BOK-BOK PUSKESMAS	-	Peningkatan derajat kesehatan masyarakat Peningkatan derajat kesehatan masyarakat			0,00	DINAS KESEHATAN
	1.02.02.2.02.0010	Pengelolaan Pelayanan Kesehatan Orang dengan Gangguan Jiwa Berat																		
			Jumlah Orang yang Mendapatkan Pelayanan Kesehatan Orang dengan Gangguan Jiwa Berat Sesuai Standar				0 Orang	0 Orang	0,00	12.000.000,00	12.000.000,00	12.000.000,00	Kab. Boyolali, Boyolali, Semua Kel/Desa	DAK NON FISIK-DANA BOK-BOK PUSKESMAS	-	Peningkatan derajat kesehatan masyarakat Peningkatan derajat kesehatan masyarakat			3.000.000,00	DINAS KESEHATAN
	1.02.02.2.02.0011	Pengelolaan Pelayanan Kesehatan Orang Terduga Tuberkulosis																		
			Jumlah Orang Terduga Menderita Tuberkulosis yang Mendapatkan Pelayanan Sesuai Standar				0 Orang	0 Orang	12.000.000,00	8.000.000,00	8.000.000,00	-4.000.000,00	Kab. Boyolali, Boyolali, Semua Kel/Desa	DAK NON FISIK-DANA BOK-BOK PUSKESMAS	-	Peningkatan derajat kesehatan masyarakat Peningkatan derajat kesehatan masyarakat			8.000.000,00	DINAS KESEHATAN
	1.02.02.2.02.0012	Pengelolaan Pelayanan Kesehatan Orang dengan Risiko Terinfeksi HIV																		
			Jumlah Orang Terduga Menderita HIV yang Mendapatkan Pelayanan Sesuai Standar				0 Orang	0 Orang	3.300.000,00	0,00	0,00	-3.300.000,00	Kab. Boyolali, Boyolali, Semua Kel/Desa	DAK NON FISIK-DANA BOK-BOK PUSKESMAS	-	Peningkatan derajat kesehatan masyarakat Peningkatan derajat kesehatan masyarakat			0,00	DINAS KESEHATAN
	1.02.02.2.02.0015	Pengelolaan Pelayanan Kesehatan Gizi Masyarakat																		
			Jumlah Dokumen Hasil Pengelolaan Pelayanan Kesehatan Gizi Masyarakat				12 Dokumen	12 Dokumen	169.680.000,00	148.739.000,00	148.739.000,00	-20.941.000,00	Kab. Boyolali, Boyolali, Semua Kel/Desa	DAK NON FISIK-DANA BOK-BOK PUSKESMAS	-	Peningkatan derajat kesehatan masyarakat Peningkatan derajat kesehatan masyarakat			163.919.000,00	DINAS KESEHATAN
	1.02.02.2.02.0016	Pengelolaan Pelayanan Kesehatan Kerja dan Olahraga																		
			Jumlah Dokumen Hasil Pengelolaan Pelayanan Kesehatan Kerja dan Olahraga				12 Dokumen	12 Dokumen	0,00	1.600.000,00	1.600.000,00	1.600.000,00	Kab. Boyolali, Boyolali, Semua Kel/Desa	DAK NON FISIK-DANA BOK-BOK PUSKESMAS	-	Peningkatan derajat kesehatan masyarakat Peningkatan derajat kesehatan masyarakat			1.600.000,00	DINAS KESEHATAN
	1.02.02.2.02.0017	Pengelolaan Pelayanan Kesehatan Lingkungan																		
			Jumlah Dokumen Hasil Pengelolaan Pelayanan Kesehatan Lingkungan				12 Dokumen	12 Dokumen	9.500.000,00	10.000.000,00	10.000.000,00	500.000,00	Kab. Boyolali, Boyolali, Semua Kel/Desa	DAK NON FISIK-DANA BOK-BOK PUSKESMAS	-	Peningkatan derajat kesehatan masyarakat Peningkatan derajat kesehatan masyarakat			10.000.000,00	DINAS KESEHATAN
	1.02.02.2.02.0018	Pengelolaan Pelayanan Promosi Kesehatan																		
			Jumlah Dokumen Hasil Pengelolaan Pelayanan Promosi Kesehatan				12 Dokumen	12 Dokumen	0,00	0,00	0,00	0,00	Kab. Boyolali, Boyolali, Semua Kel/Desa	DAK NON FISIK-DANA BOK-BOK PUSKESMAS	-	Peningkatan derajat kesehatan masyarakat Peningkatan derajat kesehatan masyarakat			0,00	DINAS KESEHATAN
	1.02.02.2.02.0020	Pengelolaan Surveilans Kesehatan																		
			Jumlah Dokumen Hasil Pengelolaan Surveilans Kesehatan				12 Dokumen	12 Dokumen	16.990.000,00	30.000.000,00	30.000.000,00	13.010.000,00	Kab. Boyolali, Boyolali, Semua Kel/Desa	DAK NON FISIK-DANA BOK-BOK PUSKESMAS	-	Peningkatan derajat kesehatan masyarakat Peningkatan derajat kesehatan masyarakat			30.000.000,00	DINAS KESEHATAN
	1.02.02.2.02.0021	Pengelolaan Pelayanan Kesehatan Orang dengan Masalah Kesehatan Jiwa (ODMK)																		
			Jumlah Orang dengan Masalah Kejiwaan (ODMK) yang Mendapatkan Pelayanan Kesehatan				-	0 Orang	0,00	5.200.000,00	5.200.000,00	5.200.000,00	Kab. Boyolali, Boyolali, Semua Kel/Desa	DAK NON FISIK-DANA BOK-BOK PUSKESMAS	-	Peningkatan derajat kesehatan masyarakat Peningkatan derajat kesehatan masyarakat			14.200.000,00	DINAS KESEHATAN
	1.02.02.2.02.0022	Pengelolaan Pelayanan Kesehatan Jiwa dan NAPZA																		
			Jumlah Penyalahguna NAPZA yang Mendapatkan Pelayanan Kesehatan				0 Orang	0 Orang	0,00	0,00	0,00	0,00	Kab. Boyolali, Boyolali, Semua Kel/Desa	DAK NON FISIK-DANA BOK-BOK PUSKESMAS	-	Peningkatan derajat kesehatan masyarakat Peningkatan derajat kesehatan masyarakat			0,00	DINAS KESEHATAN
	1.02.02.2.02.0025	Pelayanan Kesehatan Penyakit Menular dan Tidak Menular																		
			Jumlah Dokumen Hasil Pelayanan Kesehatan Penyakit Menular dan Tidak Menular				12 Dokumen	12 Dokumen	67.696.000,00	70.653.000,00	70.653.000,00	2.957.000,00	Kab. Boyolali, Boyolali, Semua Kel/Desa	DAK NON FISIK-DANA BOK-BOK PUSKESMAS	-	Peningkatan derajat kesehatan masyarakat Peningkatan derajat kesehatan masyarakat			70.653.000,00	DINAS KESEHATAN
	1.02.02.2.02.0028	Pengambilan dan Pengiriman Spesimen Penyakit Potensial KLB ke Laboratorium Rujukan/Nasional																		
			Jumlah Spesimen Penyakit Potensial Kejadian Luar Biasa (KLB) ke Laboratorium Rujukan/Nasional yang Didistribusikan				0 Paket	0 Paket	0,00	0,00	0,00	0,00	Kab. Boyolali, Boyolali, Semua Kel/Desa	DAK NON FISIK-DANA BOK-BOK PUSKESMAS	-	Peningkatan derajat kesehatan masyarakat Peningkatan derajat kesehatan masyarakat			0,00	DINAS KESEHATAN
	1.02.02.2.02.0033	Operasional Pelayanan Puskesmas																		
			Jumlah Dokumen Operasional Pelayanan Puskesmas				24 Dokumen	24 Dokumen	162.266.000,00	112.021.000,00	112.021.000,00	-50.245.000,00	Kab. Boyolali, Boyolali, Semua Kel/Desa	DAK NON FISIK-DANA BOK-BOK PUSKESMAS	-	Peningkatan derajat kesehatan masyarakat Peningkatan derajat kesehatan masyarakat			104.079.000,00	DINAS KESEHATAN
	1.02.02.2.02.0034	Operasional Pelayanan Fasilitas Kesehatan Lainnya																		
			Jumlah Dokumen Operasional Pelayanan Fasilitas Kesehatan Lainnya				-	12 Dokumen	0,00	3.030.000,00	3.030.000,00	3.030.000,00	Kab. Boyolali, Boyolali, Semua Kel/Desa	DAK NON FISIK-DANA BOK-BOK PUSKESMAS	-	Peningkatan derajat kesehatan masyarakat Peningkatan derajat kesehatan masyarakat			3.030.000,00	DINAS KESEHATAN
	1.02.02.2.02.0036	Investigasi Awal Kejadian Tidak Diharapkan (Kejadian Ikutan Pasca Imunisasi dan Pemberian Obat Massal)																		
			Jumlah Laporan Hasil Investigasi Awal Kejadian Tidak Diharapkan (Kejadian Ikutan Pasca Imunisasi dan Pemberian Obat Massal)				12 Laporan	12 Laporan	2.500.000,00	0,00	0,00	-2.500.000,00	Kab. Boyolali, Boyolali, Semua Kel/Desa	DAK NON FISIK-DANA BOK-BOK PUSKESMAS	-	Peningkatan derajat kesehatan masyarakat Peningkatan derajat kesehatan masyarakat			0,00	DINAS KESEHATAN
	1.02.02.2.02.0040	Pengelolaan pelayanan kesehatan orang dengan Tuberkulosis																		
			Jumlah orang dengan Tuberkulosis yang mendapatkan pelayanan kesehatan sesuai standar				0 Orang	0 Orang	20.000.000,00	0,00	0,00	-20.000.000,00	Kab. Boyolali, Boyolali, Semua Kel/Desa	DAK NON FISIK-DANA BOK-BOK PUSKESMAS	-	Peningkatan derajat kesehatan masyarakat Peningkatan derajat kesehatan masyarakat			0,00	DINAS KESEHATAN
	1.02.02.2.02.0041	Pengelolaan pelayanan kesehatan orang dengan HIV (ODHIV)																		
			Jumlah orang dengan HIV (ODHIV) yang mendapatkan pelayanan kesehatan sesuai standar				0 Orang	0 Orang	-1.800.000,00	0,00	0,00	-1.800.000,00	Kab. Boyolali, Boyolali, Semua Kel/Desa	DAK NON FISIK-DANA BOK-BOK PUSKESMAS	-	Peningkatan derajat kesehatan masyarakat Peningkatan derajat kesehatan masyarakat			0,00	DINAS KESEHATAN
	1.02.02.2.02.0042	Pengelolaan pelayanan kesehatan Malaria																		

Balai Sertifikasi Elektronik
Dokumen ini telah ditandatangani secara digital menggunakan sertifikat elektronik yang diterbitkan oleh Balai Sertifikasi Elektronik (BSrE), BSSN.

NO	KODE	URUSAN / BIDANG URUSAN / PROGRAM / KEGIATAN / SUB KEGIATAN	INDIKATOR PROGRAM / KEGIATAN / SUB KEGIATAN	TARGET AKHIR PERIODE RENSTRA OPD	REALISASI CAPAIAN RENJA OPD TAHUN 2023	PRAKIRAAN CAPAIAN TARGET RENJA OPD TAHUN 2024	CAPAIAN KINERJA DAN KERANGKA PENDANAAN										KELOMPOK SASARAN	PRAKIRAAN MAJU RENCANA TAHUN 2026		PERANGKAT DAERAH PENANGGUNG JAWAB
							TARGET 2025		PAGU INDIKATIF (Rp)			Bertambah/Berkurang (10-12)	LOKASI	SUMBER DANA	PRIORITAS			TARGET	PAGU INDIKATIF (Rp)	
							SEBELUM	SESUDAH	RKPD 2025	APBD 2025	RKPD PERUBAHAN 2025				NASIONAL	DAERAH				
1	2	3	4	5	6	7	8	9	10	11	12	13	14	15	16	17	18	19	20	21
			Jumlah orang yang mendapatkan pelayanan kesehatan malaria				0 Orang	0 Orang	0,00	0,00	0,00	0,00	Kab. Boyolali, Boyolali, Semua Kel/Desa	DAK NON FISIK-DANA BOK-BOK PUSKESMAS	-	Peningkatan derajat kesehatan masyarakat Peningkatan derajat kesehatan masyarakat			0,00	DINAS KESEHATAN
	1.02.02.2.02.0044	Pengelolaan Pelayanan Kesehatan Reproduksi																		
			Jumlah dokumen hasil pengelolaan pelayanan kesehatan reproduksi				12 Dokumen	12 Dokumen	5.500.000,00	12.300.000,00	12.300.000,00	6.800.000,00	Kab. Boyolali, Boyolali, Semua Kel/Desa	DAK NON FISIK-DANA BOK-BOK PUSKESMAS	-	Peningkatan derajat kesehatan masyarakat Peningkatan derajat kesehatan masyarakat			12.300.000,00	DINAS KESEHATAN
	1.02.02.2.02.0046	Pengelolaan upaya kesehatan Ibu dan Anak																		
			Jumlah dokumen hasil pengelolaan upaya kesehatan ibu dan anak				12 Dokumen	12 Dokumen	73.900.000,00	5.260.000,00	5.260.000,00	-68.640.000,00	Kab. Boyolali, Boyolali, Semua Kel/Desa	DAK NON FISIK-DANA BOK-BOK PUSKESMAS	-	Peningkatan derajat kesehatan masyarakat Peningkatan derajat kesehatan masyarakat			5.260.000,00	DINAS KESEHATAN
	1.02.02.2.02.0047	Pengelolaan Pelayanan Kelanjutusiaan																		
			Jumlah dokumen hasil pengelolaan pelayanan kelanjutusiaan				-	12 Dokumen	0,00	3.000.000,00	3.000.000,00	3.000.000,00	Kab. Boyolali, Boyolali, Semua Kel/Desa	DAK NON FISIK-DANA BOK-BOK PUSKESMAS	-	Peningkatan derajat kesehatan masyarakat Peningkatan derajat kesehatan masyarakat			3.000.000,00	DINAS KESEHATAN
	1.02.02.2.02.0048	Pengelolaan Layanan Imunisasi																		
			Jumlah Dokumen Hasil Pengelolaan Layanan Imunisasi				-	12 Dokumen	0,00	11.600.000,00	11.600.000,00	11.600.000,00	Kab. Boyolali, Boyolali, Semua Kel/Desa	DAK NON FISIK-DANA BOK-BOK PUSKESMAS	-	Peningkatan derajat kesehatan masyarakat Peningkatan derajat kesehatan masyarakat			11.600.000,00	DINAS KESEHATAN
	1.02.02.2.03	Penyelenggaraan Sistem Informasi Kesehatan Secara Terintegrasi	-				-	-	1.200.000,00	0,00	0,00	-1.200.000,00			-	Peningkatan derajat kesehatan masyarakat Peningkatan derajat kesehatan masyarakat	-		0,00	DINAS KESEHATAN
	1.02.02.2.03.0002	Pengelolaan Sistem Informasi Kesehatan																		
			Jumlah Dokumen Hasil Pengelolaan Sistem Informasi Kesehatan				3 Dokumen	3 Dokumen	1.200.000,00	0,00	0,00	-1.200.000,00	Kab. Boyolali, Boyolali, Semua Kel/Desa	DAK NON FISIK-DANA BOK-BOK PUSKESMAS	-	Peningkatan derajat kesehatan masyarakat Peningkatan derajat kesehatan masyarakat			0,00	DINAS KESEHATAN
2,	**1.02.05**	**PROGRAM PEMBERDAYAAN MASYARAKAT BIDANG KESEHATAN**	**-**				**-**	**-**	**112.850.000,00**	**5.692.000,00**	**5.692.000,00**	**-107.158.000,00**							**5.692.000,00**	
	1.02.05.2.03	Pengembangan dan Pelaksanaan Upaya Kesehatan Bersumber Daya Masyarakat (UKBM) Tingkat Daerah Kabupaten/Kota	-				-	-	112.850.000,00	5.692.000,00	5.692.000,00	-107.158.000,00			-	Peningkatan derajat kesehatan masyarakat Peningkatan derajat kesehatan masyarakat	-		5.692.000,00	DINAS KESEHATAN
	1.02.05.2.03.0001	Bimbingan Teknis dan Supervisi Pengembangan dan Pelaksanaan Upaya Kesehatan Bersumber Daya Masyarakat (UKBM)																		
			Jumlah Dokumen Hasil Bimbingan Teknis dan Supervisi Upaya Kesehatan Bersumber Daya Masyarakat (UKBM)				12 Dokumen	12 Dokumen	112.850.000,00	5.692.000,00	5.692.000,00	-107.158.000,00	Kab. Boyolali, Boyolali, Semua Kel/Desa	DAK NON FISIK-DANA BOK-BOK PUSKESMAS	-	Peningkatan derajat kesehatan masyarakat Peningkatan derajat kesehatan masyarakat			5.692.000,00	DINAS KESEHATAN
		UPT PUSKESMAS MUSUK							**2.144.093.000,00**	**2.379.567.000,00**	**2.735.153.000,00**	**591.060.000,00**							**2.735.938.000,00**	
	1	**URUSAN PEMERINTAHAN WAJIB YANG BERKAITAN DENGAN PELAYANAN DASAR**							**2.144.093.000,00**	**2.379.567.000,00**	**2.735.153.000,00**	**591.060.000,00**							**2.735.938.000,00**	
	1,02	**URUSAN PEMERINTAHAN BIDANG KESEHATAN**							**2.144.093.000,00**	**2.379.567.000,00**	**2.735.153.000,00**	**591.060.000,00**							**2.735.938.000,00**	
1,	**1.02.01**	**PROGRAM PENUNJANG URUSAN PEMERINTAHAN DAERAH KABUPATEN/KOTA**	**-**				**-**	**-**	**1.340.072.000,00**	**1.701.709.000,00**	**2.057.295.000,00**	**717.223.000,00**							**2.057.295.000,00**	
	1.02.01.2.10	Peningkatan Pelayanan BLUD	-				-	-	1.340.072.000,00	1.701.709.000,00	2.057.295.000,00	717.223.000,00			-	Peningkatan derajat kesehatan masyarakat Peningkatan derajat kesehatan masyarakat	-		2.057.295.000,00	DINAS KESEHATAN
	1.02.01.2.10.0001	Pelayanan dan Penunjang Pelayanan BLUD																		
			Jumlah BLUD yang Menyediakan Pelayanan dan Penunjang Pelayanan				1 Unit Kerja	1 Unit Kerja	1.340.072.000,00	1.701.709.000,00	2.057.295.000,00	717.223.000,00	Kab. Boyolali, Semua Kecamatan, Semua Kel/Desa	PENDAPATAN DARI BLUD	-	Peningkatan derajat kesehatan masyarakat Peningkatan derajat kesehatan masyarakat			2.057.295.000,00	DINAS KESEHATAN
2,	**1.02.02**	**PROGRAM PEMENUHAN UPAYA KESEHATAN PERORANGAN DAN UPAYA KESEHATAN MASYARAKAT**	**-**				**-**	**-**	**783.661.000,00**	**673.166.000,00**	**673.166.000,00**	**-109.710.000,00**							**673.951.000,00**	
	1.02.02.2.01	Penyediaan Fasilitas Pelayanan Kesehatan untuk UKM dan UKP Kewenangan Daerah Kabupaten/Kota	-				-	-	0,00	0,00	0,00	0,00			-	Peningkatan derajat kesehatan masyarakat Peningkatan derajat kesehatan masyarakat	-		0,00	DINAS KESEHATAN
	1.02.02.2.01.0020	Pemeliharaan Rutin dan Berkala Alat Kesehatan/Alat Penunjang Medik Fasilitas Pelayanan Kesehatan																		
			Jumlah Alat Kesehatan/Alat Penunjang Medik Fasilitas Layanan Kesehatan yang Terpelihara Sesuai Standar				15 Unit	15 Unit	0,00	0,00	0,00	0,00	Kab. Boyolali, Musuk, Semua Kel/Desa	DAK NON FISIK-DANA BOK-BOK PUSKESMAS	-	Peningkatan derajat kesehatan masyarakat Peningkatan derajat kesehatan masyarakat			0,00	DINAS KESEHATAN
	1.02.02.2.02	Penyediaan Layanan Kesehatan untuk UKM dan UKP Rujukan Tingkat Daerah Kabupaten/Kota	*Rata-Rata Cakupan SPM bidang kesehatan*				9,03 persen	9,03 persen	783.661.000,00	673.166.000,00	673.166.000,00	-110.495.000,00			-	Peningkatan derajat kesehatan masyarakat Peningkatan derajat kesehatan masyarakat	Masyarakat		673.951.000,00	DINAS KESEHATAN
	1.02.02.2.02.0001	Pengelolaan Pelayanan Kesehatan Ibu Hamil																		
			Jumlah Ibu Hamil yang Mendapatkan Pelayanan Kesehatan Sesuai Standar				100 Orang	100 Orang	58.500.000,00	76.750.000,00	76.750.000,00	18.250.000,00	Kab. Boyolali, Musuk, Semua Kel/Desa	DAK NON FISIK-DANA BOK-BOK PUSKESMAS	-	Peningkatan derajat kesehatan masyarakat Peningkatan derajat kesehatan masyarakat			58.500.000,00	DINAS KESEHATAN
	1.02.02.2.02.0002	Pengelolaan Pelayanan Kesehatan Ibu Bersalin																		
			Jumlah Ibu Bersalin yang Mendapatkan Pelayanan Kesehatan Sesuai Standar				100 Orang	100 Orang	25.940.000,00	0,00	0,00	-25.940.000,00	Kab. Boyolali, Musuk, Semua Kel/Desa	DAK NON FISIK-DANA BOK-BOK PUSKESMAS	-	Peningkatan derajat kesehatan masyarakat Peningkatan derajat kesehatan masyarakat			25.940.000,00	DINAS KESEHATAN
	1.02.02.2.02.00	Pengelolaan Pelayanan Kesehatan Balita																		
			Jumlah Balita yang Mendapatkan Pelayanan Kesehatan Sesuai Standar				100 Orang	100 Orang	0,00	0,00	0,00	0,00	Kab. Boyolali, Musuk, Semua Kel/Desa	DAK NON FISIK-DANA BOK-BOK PUSKESMAS	-	Peningkatan derajat kesehatan masyarakat Peningkatan derajat kesehatan masyarakat			0,00	DINAS KESEHATAN

Dokumen ini telah ditandatangani secara digital menggunakan sertifikat elektronik yang diterbitkan oleh Balai Sertifikasi Elektronik (BSrE), BSSN.

NO	KODE	URUSAN / BIDANG URUSAN / PROGRAM / KEGIATAN / SUB KEGIATAN	INDIKATOR PROGRAM / KEGIATAN / SUB KEGIATAN	TARGET AKHIR PERIODE RENSTRA OPD	REALISASI CAPAIAN RENJA OPD TAHUN 2023	PRAKIRAAN CAPAIAN TARGET RENJA OPD TAHUN 2024	CAPAIAN KINERJA DAN KERANGKA PENDANAAN										KELOMPOK SASARAN	PRAKIRAAN MAJU RENCANA TAHUN 2026		PERANGKAT DAERAH PENANGGUNG JAWAB
							TARGET 2025		PAGU INDIKATIF (Rp)			Bertambah/Berkurang (10-12)	LOKASI	SUMBER DANA	PRIORITAS			TARGET	PAGU INDIKATIF (Rp)	
							SEBELUM	SESUDAH	RKPD 2025	APBD 2025	RKPD PERUBAHAN 2025				NASIONAL	DAERAH				
1	2	3	4	5	6	7	8	9	10	11	12	13	14	15	16	17	18	19	20	21
	1.02.02.2.02.0005	Pengelolaan Pelayanan Kesehatan pada Usia Pendidikan Dasar																		
			Jumlah Anak Usia Pendidikan Dasar yang Mendapatkan Pelayanan Kesehatan Sesuai Standar				500 Orang	500 Orang	9.150.000,00	14.000.000,00	14.000.000,00	4.850.000,00	Kab. Boyolali, Musuk, Semua Kel/Desa	DAK NON FISIK-DANA BOK-BOK PUSKESMAS	-	Peningkatan derajat kesehatan masyarakat Peningkatan derajat kesehatan masyarakat			9.150.000,00	DINAS KESEHATAN
	1.02.02.2.02.0006	Pengelolaan Pelayanan Kesehatan pada Usia Produktif																		
			Jumlah Penduduk Usia Produktif yang Mendapatkan Pelayanan Kesehatan Sesuai Standar				100 Orang	100 Orang	0,00	0,00	0,00	0,00	Kab. Boyolali, Musuk, Semua Kel/Desa	DAK NON FISIK-DANA BOK-BOK PUSKESMAS	-	Peningkatan derajat kesehatan masyarakat Peningkatan derajat kesehatan masyarakat			0,00	DINAS KESEHATAN
	1.02.02.2.02.0007	Pengelolaan Pelayanan Kesehatan pada Usia Lanjut																		
			Jumlah Penduduk Usia Lanjut yang Mendapatkan Pelayanan Kesehatan Sesuai Standar				200 Orang	200 Orang	0,00	0,00	0,00	0,00	Kab. Boyolali, Musuk, Semua Kel/Desa	-	-	Peningkatan derajat kesehatan masyarakat Peningkatan derajat kesehatan masyarakat			0,00	DINAS KESEHATAN
	1.02.02.2.02.0010	Pengelolaan Pelayanan Kesehatan Orang dengan Gangguan Jiwa Berat																		
			Jumlah Orang yang Mendapatkan Pelayanan Kesehatan Orang dengan Gangguan Jiwa Berat Sesuai Standar				50 Orang	50 Orang	0,00	8.000.000,00	8.000.000,00	8.000.000,00	Kab. Boyolali, Musuk, Semua Kel/Desa	DAK NON FISIK-DANA BOK-BOK PUSKESMAS	-	Peningkatan derajat kesehatan masyarakat Peningkatan derajat kesehatan masyarakat			8.000.000,00	DINAS KESEHATAN
	1.02.02.2.02.0011	Pengelolaan Pelayanan Kesehatan Orang Terduga Tuberkulosis																		
			Jumlah Orang Terduga Menderita Tuberkulosis yang Mendapatkan Pelayanan Sesuai Standar				50 Orang	50 Orang	14.250.000,00	8.000.000,00	8.000.000,00	-6.250.000,00	Kab. Boyolali, Musuk, Semua Kel/Desa	DAK NON FISIK-DANA BOK-BOK PUSKESMAS	-	Peningkatan derajat kesehatan masyarakat Peningkatan derajat kesehatan masyarakat			14.250.000,00	DINAS KESEHATAN
	1.02.02.2.02.0012	Pengelolaan Pelayanan Kesehatan Orang dengan Risiko Terinfeksi HIV																		
			Jumlah Orang Terduga Menderita HIV yang Mendapatkan Pelayanan Sesuai Standar				25 Orang	25 Orang	1.800.000,00	0,00	0,00	-1.800.000,00	Kab. Boyolali, Musuk, Semua Kel/Desa	DAK NON FISIK-DANA BOK-BOK PUSKESMAS	-	Peningkatan derajat kesehatan masyarakat Peningkatan derajat kesehatan masyarakat			1.800.000,00	DINAS KESEHATAN
	1.02.02.2.02.0015	Pengelolaan Pelayanan Kesehatan Gizi Masyarakat																		
			Jumlah Dokumen Hasil Pengelolaan Pelayanan Kesehatan Gizi Masyarakat				12 Dokumen	12 Dokumen	188.069.000,00	239.372.000,00	239.372.000,00	51.303.000,00	Kab. Boyolali, Musuk, Semua Kel/Desa	DAK NON FISIK-DANA BOK-BOK PUSKESMAS	-	Peningkatan derajat kesehatan masyarakat Peningkatan derajat kesehatan masyarakat			188.069.000,00	DINAS KESEHATAN
	1.02.02.2.02.0016	Pengelolaan Pelayanan Kesehatan Kerja dan Olahraga																		
			Jumlah Dokumen Hasil Pengelolaan Pelayanan Kesehatan Kerja dan Olahraga				12 Dokumen	12 Dokumen	0,00	1.100.000,00	1.100.000,00	1.100.000,00	Kab. Boyolali, Musuk, Semua Kel/Desa	DAK NON FISIK-DANA BOK-BOK PUSKESMAS	-	Peningkatan derajat kesehatan masyarakat Peningkatan derajat kesehatan masyarakat			1.100.000,00	DINAS KESEHATAN
	1.02.02.2.02.0017	Pengelolaan Pelayanan Kesehatan Lingkungan																		
			Jumlah Dokumen Hasil Pengelolaan Pelayanan Kesehatan Lingkungan				12 Dokumen	12 Dokumen	19.800.000,00	15.800.000,00	15.800.000,00	-4.000.000,00	Kab. Boyolali, Musuk, Semua Kel/Desa	DAK NON FISIK-DANA BOK-BOK PUSKESMAS	-	Peningkatan derajat kesehatan masyarakat Peningkatan derajat kesehatan masyarakat			19.800.000,00	DINAS KESEHATAN
	1.02.02.2.02.0018	Pengelolaan Pelayanan Promosi Kesehatan																		
			Jumlah Dokumen Hasil Pengelolaan Pelayanan Promosi Kesehatan				12 Dokumen	12 Dokumen	0,00	0,00	0,00	0,00	Kab. Boyolali, Musuk, Semua Kel/Desa	DAK NON FISIK-DANA BOK-BOK PUSKESMAS	-	Peningkatan derajat kesehatan masyarakat Peningkatan derajat kesehatan masyarakat			0,00	DINAS KESEHATAN
	1.02.02.2.02.0020	Pengelolaan Surveilans Kesehatan																		
			Jumlah Dokumen Hasil Pengelolaan Surveilans Kesehatan				12 Dokumen	12 Dokumen	26.374.000,00	47.520.000,00	47.520.000,00	21.146.000,00	Kab. Boyolali, Musuk, Semua Kel/Desa	DAK NON FISIK-DANA BOK-BOK PUSKESMAS	-	Peningkatan derajat kesehatan masyarakat Peningkatan derajat kesehatan masyarakat			23.340.000,00	DINAS KESEHATAN
	1.02.02.2.02.0021	Pengelolaan Pelayanan Kesehatan Orang dengan Masalah Kesehatan Jiwa (ODMK)																		
			Jumlah Orang dengan Masalah Kejiwaan (ODMK) yang Mendapatkan Pelayanan Kesehatan				-	50 Orang	0,00	3.200.000,00	3.200.000,00	3.200.000,00	Kab. Boyolali, Musuk, Semua Kel/Desa	DAK NON FISIK-DANA BOK-BOK PUSKESMAS	-	Peningkatan derajat kesehatan masyarakat Peningkatan derajat kesehatan masyarakat			3.200.000,00	DINAS KESEHATAN
	1.02.02.2.02.0022	Pengelolaan Pelayanan Kesehatan Jiwa dan NAPZA																		
			Jumlah Penyalahguna NAPZA yang Mendapatkan Pelayanan Kesehatan				20 Orang	20 Orang	0,00	0,00	0,00	0,00	Kab. Boyolali, Musuk, Semua Kel/Desa	DAK NON FISIK-DANA BOK-BOK PUSKESMAS	-	Peningkatan derajat kesehatan masyarakat Peningkatan derajat kesehatan masyarakat			0,00	DINAS KESEHATAN
	1.02.02.2.02.0025	Pelayanan Kesehatan Penyakit Menular dan Tidak Menular																		
			Jumlah Dokumen Hasil Pelayanan Kesehatan Penyakit Menular dan Tidak Menular				12 Dokumen	12 Dokumen	159.300.000,00	76.024.000,00	76.024.000,00	-83.276.000,00	Kab. Boyolali, Musuk, Semua Kel/Desa	DAK NON FISIK-DANA BOK-BOK PUSKESMAS	-	Peningkatan derajat kesehatan masyarakat Peningkatan derajat kesehatan masyarakat			76.024.000,00	DINAS KESEHATAN
	1.02.02.2.02.0028	Pengambilan dan Pengiriman Spesimen Penyakit Potensial KLB ke Laboratorium Rujukan/Nasional																		
			Jumlah Spesimen Penyakit Potensial Kejadian Luar Biasa (KLB) ke Laboratorium Rujukan/Nasional yang Didistribusikan				5 Paket	5 Paket	0,00	0,00	0,00	0,00	Kab. Boyolali, Musuk, Semua Kel/Desa	DAK NON FISIK-DANA BOK-BOK PUSKESMAS	-	Peningkatan derajat kesehatan masyarakat Peningkatan derajat kesehatan masyarakat			0,00	DINAS KESEHATAN
	1.02.02.2.02.0033	Operasional Pelayanan Puskesmas																		
			Jumlah Dokumen Operasional Pelayanan Puskesmas				12 Dokumen	12 Dokumen	184.928.000,00	143.300.000,00	143.300.000,00	-41.628.000,00	Kab. Boyolali, Semua Kecamatan, Semua Kel/Desa	DAK NON FISIK-DANA BOK-BOK PUSKESMAS	-	Peningkatan derajat kesehatan masyarakat Peningkatan derajat kesehatan masyarakat			183.728.000,00	DINAS KESEHATAN
	1.02.02.2.02.0036	Investigasi Awal Kejadian Tidak Diharapkan (Kejadian Ikutan Pasca Imunisasi dan Pemberian Obat Massal)																		
			Jumlah Laporan Hasil Investigasi Awal Kejadian Tidak Diharapkan (Kejadian Ikutan Pasca Imunisasi dan Pemberian Obat Massal)				1 Laporan	1 Laporan	150.000,00	0,00	0,00	-150.000,00	Kab. Boyolali, Musuk, Semua Kel/Desa	DAK NON FISIK-DANA BOK-BOK PUSKESMAS	-	Peningkatan derajat kesehatan masyarakat Peningkatan derajat kesehatan masyarakat			150.000,00	DINAS KESEHATAN
	1.02.02.2.02.0040	Pengelolaan pelayanan kesehatan orang dengan Tuberkulosis																		
			Jumlah orang dengan Tuberkulosis yang mendapatkan pelayanan kesehatan sesuai standar				50 Orang	50 Orang	9.000.000,00	0,00	0,00	-9.000.000,00	Kab. Boyolali, Musuk, Semua Kel/Desa	DAK NON FISIK-DANA BOK-BOK PUSKESMAS	-	Peningkatan derajat kesehatan masyarakat Peningkatan derajat kesehatan masyarakat			9.000.000,00	DINAS KESEHATAN
	1.02.02.2.02.0	Pengelolaan pelayanan kesehatan orang dengan HIV (ODHIV)																		

Balai Sertifikasi Elektronik
Dokumen ini telah ditandatangani secara digital menggunakan sertifikat elektronik yang diterbitkan oleh Balai Sertifikasi Elektronik (BSrE), BSSN.

NO	KODE	URUSAN / BIDANG URUSAN / PROGRAM / KEGIATAN / SUB KEGIATAN	INDIKATOR PROGRAM / KEGIATAN / SUB KEGIATAN	TARGET AKHIR PERIODE RENSTRA OPD	REALISASI CAPAIAN RENJA OPD TAHUN 2023	PRAKIRAAN CAPAIAN TARGET RENJA OPD TAHUN 2024	CAPAIAN KINERJA DAN KERANGKA PENDANAAN										KELOMPOK SASARAN	PRAKIRAAN MAJU RENCANA TAHUN 2026		PERANGKAT DAERAH PENANGGUNG JAWAB
							TARGET 2025		PAGU INDIKATIF (Rp)			Bertambah/Berkurang (10-12)	LOKASI	SUMBER DANA	PRIORITAS			TARGET	PAGU INDIKATIF (Rp)	
							SEBELUM	SESUDAH	RKPD 2025	APBD 2025	RKPD PERUBAHAN 2025				NASIONAL	DAERAH				
1	2	3	4	5	6	7	8	9	10	11	12	13	14	15	16	17	18	19	20	21
			Jumlah orang dengan HIV (ODHIV) yang mendapatkan pelayanan kesehatan sesuai standar				20 Orang	20 Orang	1.500.000,00	0,00	0,00	-1.500.000,00	Kab. Boyolali, Musuk, Semua Kel/Desa	DAK NON FISIK-DANA BOK-BOK PUSKESMAS	-	Peningkatan derajat kesehatan masyarakat Peningkatan derajat kesehatan masyarakat			1.500.000,00	DINAS KESEHATAN
	1.02.02.2.02.0042	Pengelolaan pelayanan kesehatan Malaria																		
			Jumlah orang yang mendapatkan pelayanan kesehatan malaria				12 Orang	12 Orang	0,00	0,00	0,00	0,00	Kab. Boyolali, Musuk, Semua Kel/Desa	DAK NON FISIK-DANA BOK-BOK PUSKESMAS	-	Peningkatan derajat kesehatan masyarakat Peningkatan derajat kesehatan masyarakat			0,00	DINAS KESEHATAN
	1.02.02.2.02.0044	Pengelolaan Pelayanan Kesehatan Reproduksi																		
			Jumlah dokumen hasil pengelolaan pelayanan kesehatan reproduksi				12 Dokumen	12 Dokumen	27.300.000,00	17.000.000,00	17.000.000,00	-10.300.000,00	Kab. Boyolali, Musuk, Semua Kel/Desa	DAK NON FISIK-DANA BOK-BOK PUSKESMAS	-	Peningkatan derajat kesehatan masyarakat Peningkatan derajat kesehatan masyarakat			27.300.000,00	DINAS KESEHATAN
	1.02.02.2.02.0046	Pengelolaan upaya kesehatan Ibu dan Anak																		
			Jumlah dokumen hasil pengelolaan upaya kesehatan ibu dan anak				12 Dokumen	12 Dokumen	57.600.000,00	1.000.000,00	1.000.000,00	-56.600.000,00	Kab. Boyolali, Musuk, Semua Kel/Desa	DAK NON FISIK-DANA BOK-BOK PUSKESMAS	-	Peningkatan derajat kesehatan masyarakat Peningkatan derajat kesehatan masyarakat			1.000.000,00	DINAS KESEHATAN
	1.02.02.2.02.0047	Pengelolaan Pelayanan Kelanjutusiaan																		
			Jumlah dokumen hasil pengelolaan pelayanan kelanjutusiaan				-	12 Dokumen	0,00	6.000.000,00	6.000.000,00	6.000.000,00	Kab. Boyolali, Musuk, Semua Kel/Desa	DAK NON FISIK-DANA BOK-BOK PUSKESMAS	-	Peningkatan derajat kesehatan masyarakat Peningkatan derajat kesehatan masyarakat			6.000.000,00	DINAS KESEHATAN
	1.02.02.2.02.0048	Pengelolaan Layanan Imunisasi																		
			Jumlah Dokumen Hasil Pengelolaan Layanan Imunisasi				-	12 Dokumen	0,00	16.100.000,00	16.100.000,00	16.100.000,00	Kab. Boyolali, Semua Kecamatan, Semua Kel/Desa	DAK NON FISIK-DANA BOK-BOK PUSKESMAS	-	Peningkatan derajat kesehatan masyarakat Peningkatan derajat kesehatan masyarakat			16.100.000,00	DINAS KESEHATAN
3,	**1.02.05**	**PROGRAM PEMBERDAYAAN MASYARAKAT BIDANG KESEHATAN**	**-**				**-**	**-**	**20.360.000,00**	**4.692.000,00**	**4.692.000,00**	**-15.668.000,00**							**4.692.000,00**	
	1.02.05.2.03	Pengembangan dan Pelaksanaan Upaya Kesehatan Bersumber Daya Masyarakat (UKBM) Tingkat Daerah Kabupaten/Kota	-				-	-	20.360.000,00	4.692.000,00	4.692.000,00	-15.668.000,00			-	Peningkatan derajat kesehatan masyarakat Peningkatan derajat kesehatan masyarakat	-		4.692.000,00	DINAS KESEHATAN
	1.02.05.2.03.0001	Bimbingan Teknis dan Supervisi Pengembangan dan Pelaksanaan Upaya Kesehatan Bersumber Daya Masyarakat (UKBM)																		
			Jumlah Dokumen Hasil Bimbingan Teknis dan Supervisi Upaya Kesehatan Bersumber Daya Masyarakat (UKBM)				12 Dokumen	12 Dokumen	20.360.000,00	4.692.000,00	4.692.000,00	-15.668.000,00	Kab. Boyolali, Musuk, Semua Kel/Desa	DAK NON FISIK-DANA BOK-BOK PUSKESMAS	-	Peningkatan derajat kesehatan masyarakat Peningkatan derajat kesehatan masyarakat			4.692.000,00	DINAS KESEHATAN
		UPT PUSKESMAS MOJOSONGO							**2.929.829.000,00**	**3.170.414.000,00**	**3.676.354.000,00**	**746.525.000,00**							**3.725.092.000,00**	
	1	**URUSAN PEMERINTAHAN WAJIB YANG BERKAITAN DENGAN PELAYANAN DASAR**							**2.929.829.000,00**	**3.170.414.000,00**	**3.676.354.000,00**	**746.525.000,00**							**3.725.092.000,00**	
	1,02	**URUSAN PEMERINTAHAN BIDANG KESEHATAN**							**2.929.829.000,00**	**3.170.414.000,00**	**3.676.354.000,00**	**746.525.000,00**							**3.725.092.000,00**	
1,	**1.02.01**	**PROGRAM PENUNJANG URUSAN PEMERINTAHAN DAERAH KABUPATEN/KOTA**	**-**				**-**	**-**	**2.010.723.000,00**	**2.346.000.000,00**	**2.851.940.000,00**	**841.217.000,00**							**2.851.940.000,00**	
	1.02.01.2.10	Peningkatan Pelayanan BLUD	-				-	-	2.010.723.000,00	2.346.000.000,00	2.851.940.000,00	841.217.000,00			-	Peningkatan derajat kesehatan masyarakat Peningkatan derajat kesehatan masyarakat	-		2.851.940.000,00	DINAS KESEHATAN
	1.02.01.2.10.0001	Pelayanan dan Penunjang Pelayanan BLUD																		
			Jumlah BLUD yang Menyediakan Pelayanan dan Penunjang Pelayanan				1 Unit Kerja	1 Unit Kerja	2.010.723.000,00	2.346.000.000,00	2.851.940.000,00	841.217.000,00	Kab. Boyolali, Mojosongo, Semua Kel/Desa	PENDAPATAN DARI BLUD	-	Peningkatan derajat kesehatan masyarakat Peningkatan derajat kesehatan masyarakat			2.851.940.000,00	DINAS KESEHATAN
2,	**1.02.02**	**PROGRAM PEMENUHAN UPAYA KESEHATAN PERORANGAN DAN UPAYA KESEHATAN MASYARAKAT**	**-**				**-**	**-**	**881.531.000,00**	**819.122.000,00**	**819.122.000,00**	**-13.671.000,00**							**867.860.000,00**	
	1.02.02.2.01	Penyediaan Fasilitas Pelayanan Kesehatan untuk UKM dan UKP Kewenangan Daerah Kabupaten/Kota	-				-	-	0,00	0,00	0,00	0,00			-	Peningkatan derajat kesehatan masyarakat Peningkatan derajat kesehatan masyarakat	-		0,00	DINAS KESEHATAN
	1.02.02.2.01.0015	Pengadaan dan Pemeliharaan Alat Kalibrasi																		
			Jumlah Penyediaan dan Pemeliharaan Alat Uji dan Kalibrasi Pada Unit Pemeliharaan Fasilitas Kesehatan Regional/Regional Maintainance Center				0 Unit	0 Unit	0,00	0,00	0,00	0,00	Kab. Boyolali, Mojosongo, Semua Kel/Desa	DAK NON FISIK-DANA BOK-BOK PUSKESMAS	-	Peningkatan derajat kesehatan masyarakat Peningkatan derajat kesehatan masyarakat			0,00	DINAS KESEHATAN
	1.02.02.2.02	Penyediaan Layanan Kesehatan untuk UKM dan UKP Rujukan Tingkat Daerah Kabupaten/Kota	*rata-rata cakupan SPM bidang Kesehatan*				9,03 persen	9,03 persen	875.531.000,00	819.122.000,00	819.122.000,00	-56.409.000,00			-	Peningkatan derajat kesehatan masyarakat Peningkatan derajat kesehatan masyarakat	masyarakat kecamatan mojosongo		867.860.000,00	DINAS KESEHATAN
	1.02.02.2.02.0001	Pengelolaan Pelayanan Kesehatan Ibu Hamil																		
			Jumlah Ibu Hamil yang Mendapatkan Pelayanan Kesehatan Sesuai Standar				3217 Orang	3217 Orang	76.700.000,00	55.000.000,00	99.000.000,00	22.300.000,00	Kab. Boyolali, Mojosongo, Semua Kel/Desa	DAK NON FISIK-DANA BOK-BOK PUSKESMAS	-	Peningkatan derajat kesehatan masyarakat Peningkatan derajat kesehatan masyarakat			104.500.000,00	DINAS KESEHATAN
	1.02.02.2.02.0002	Pengelolaan Pelayanan Kesehatan Ibu Bersalin																		
			Jumlah Ibu Bersalin yang Mendapatkan Pelayanan Kesehatan Sesuai Standar				0 Orang	0 Orang	39.390.000,00	0,00	0,00	-39.390.000,00	Kab. Boyolali, Mojosongo, Semua Kel/Desa	DAK NON FISIK-DANA BOK-BOK PUSKESMAS	-	Peningkatan derajat kesehatan masyarakat Peningkatan derajat kesehatan masyarakat			0,00	DINAS KESEHATAN
	1.02.02.2.02.0005	Pengelolaan Pelayanan Kesehatan pada Usia Pendidikan Dasar																		
			Jumlah Usia Pendidikan Dasar yang Mendapatkan Pelayanan Kesehatan Sesuai Standar				133 Orang	133 Orang	19.500.000,00	12.700.000,00	12.700.000,00	-6.800.000,00	Kab. Boyolali, Mojosongo, Semua Kel/Desa	DAK NON FISIK-DANA BOK-BOK PUSKESMAS	-	Peningkatan derajat kesehatan masyarakat Peningkatan derajat kesehatan masyarakat			12.700.000,00	DINAS KESEHATAN
	1.02.02.2.02.0006	Pengelolaan Pelayanan Kesehatan pada Usia Produktif																		

Balai Sertifikasi Elektronik
Dokumen ini telah ditandatangani secara digital menggunakan sertifikat elektronik yang diterbitkan oleh Balai Sertifikasi Elektronik (BSrE), BSSN.

NO	KODE	URUSAN / BIDANG URUSAN / PROGRAM / KEGIATAN / SUB KEGIATAN	INDIKATOR PROGRAM / KEGIATAN / SUB KEGIATAN	TARGET AKHIR PERIODE RENSTRA OPD	REALISASI CAPAIAN RENJA OPD TAHUN 2023	PRAKIRAAN CAPAIAN TARGET RENJA OPD TAHUN 2024	CAPAIAN KINERJA DAN KERANGKA PENDANAAN										KELOMPOK SASARAN	PRAKIRAAN MAJU RENCANA TAHUN 2026		PERANGKAT DAERAH PENANGGUNG JAWAB
							TARGET 2025		PAGU INDIKATIF (Rp)			Bertambah/Berkurang (10-12)	LOKASI	SUMBER DANA	PRIORITAS			TARGET	PAGU INDIKATIF (Rp)	
							SEBELUM	SESUDAH	RKPD 2025	APBD 2025	RKPD PERUBAHAN 2025				NASIONAL	DAERAH				
1	2	3	4	5	6	7	8	9	10	11	12	13	14	15	16	17	18	19	20	21
			Jumlah Penduduk Usia Produktif yang Mendapatkan Pelayanan Kesehatan Sesuai Standar				1238 Orang	1238 Orang	0,00	0,00	0,00	0,00	Kab. Boyolali, Mojosongo, Semua Kel/Desa	DAK NON FISIK-DANA BOK-BOK PUSKESMAS	-	Peningkatan derajat kesehatan masyarakat Peningkatan derajat kesehatan masyarakat			0,00	DINAS KESEHATAN
	1.02.02.2.02.0007	Pengelolaan Pelayanan Kesehatan pada Usia Lanjut																		
			Jumlah Penduduk Usia Lanjut yang Mendapatkan Pelayanan Kesehatan Sesuai Standar				50 Orang	50 Orang	0,00	0,00	0,00	0,00	Kab. Boyolali, Mojosongo, Semua Kel/Desa	DAK NON FISIK-DANA BOK-BOK PUSKESMAS	-	Peningkatan derajat kesehatan masyarakat Peningkatan derajat kesehatan masyarakat			0,00	DINAS KESEHATAN
	1.02.02.2.02.0010	Pengelolaan Pelayanan Kesehatan Orang dengan Gangguan Jiwa Berat																		
			Jumlah Orang yang Mendapatkan Pelayanan Kesehatan Orang dengan Gangguan Jiwa Berat Sesuai Standar				20 Orang	20 Orang	0,00	19.200.000,00	19.200.000,00	19.200.000,00	Kab. Boyolali, Mojosongo, Semua Kel/Desa	DAK NON FISIK-DANA BOK-BOK PUSKESMAS	-	Peningkatan derajat kesehatan masyarakat Peningkatan derajat kesehatan masyarakat			19.200.000,00	DINAS KESEHATAN
	1.02.02.2.02.0011	Pengelolaan Pelayanan Kesehatan Orang Terduga Tuberkulosis																		
			Jumlah Orang Terduga Menderita Tuberkulosis yang Mendapatkan Pelayanan Sesuai Standar				80 Orang	80 Orang	13.500.000,00	12.400.000,00	12.400.000,00	-1.100.000,00	Kab. Boyolali, Mojosongo, Semua Kel/Desa	DAK NON FISIK-DANA BOK-BOK PUSKESMAS	-	Peningkatan derajat kesehatan masyarakat Peningkatan derajat kesehatan masyarakat			12.400.000,00	DINAS KESEHATAN
	1.02.02.2.02.0012	Pengelolaan Pelayanan Kesehatan Orang dengan Risiko Terinfeksi HIV																		
			Jumlah Orang Terduga Menderita HIV yang Mendapatkan Pelayanan Sesuai Standar				9 Orang	9 Orang	1.800.000,00	0,00	0,00	-1.800.000,00	Kab. Boyolali, Mojosongo, Semua Kel/Desa	DAK NON FISIK-DANA BOK-BOK PUSKESMAS	-	Peningkatan derajat kesehatan masyarakat Peningkatan derajat kesehatan masyarakat			0,00	DINAS KESEHATAN
	1.02.02.2.02.0015	Pengelolaan Pelayanan Kesehatan Gizi Masyarakat																		
			Jumlah Dokumen Hasil Pengelolaan Pelayanan Kesehatan Gizi Masyarakat				12 Dokumen	12 Dokumen	157.644.500,00	265.556.000,00	265.556.000,00	107.911.500,00	Kab. Boyolali, Mojosongo, Semua Kel/Desa	DAK NON FISIK-DANA BOK-BOK PUSKESMAS	-	Peningkatan derajat kesehatan masyarakat Peningkatan derajat kesehatan masyarakat			265.556.000,00	DINAS KESEHATAN
	1.02.02.2.02.0016	Pengelolaan Pelayanan Kesehatan Kerja dan Olahraga																		
			Jumlah Dokumen Hasil Pengelolaan Pelayanan Kesehatan Kerja dan Olahraga				3 Dokumen	3 Dokumen	0,00	2.100.000,00	2.100.000,00	2.100.000,00	Kab. Boyolali, Mojosongo, Semua Kel/Desa	DAK NON FISIK-DANA BOK-BOK PUSKESMAS	-	Peningkatan derajat kesehatan masyarakat Peningkatan derajat kesehatan masyarakat			2.100.000,00	DINAS KESEHATAN
	1.02.02.2.02.0017	Pengelolaan Pelayanan Kesehatan Lingkungan																		
			Jumlah Dokumen Hasil Pengelolaan Pelayanan Kesehatan Lingkungan				12 Dokumen	12 Dokumen	13.200.000,00	11.850.000,00	11.850.000,00	-1.350.000,00	Kab. Boyolali, Mojosongo, Semua Kel/Desa	DAK NON FISIK-DANA BOK-BOK PUSKESMAS	-	Peningkatan derajat kesehatan masyarakat Peningkatan derajat kesehatan masyarakat			11.850.000,00	DINAS KESEHATAN
	1.02.02.2.02.0018	Pengelolaan Pelayanan Promosi Kesehatan																		
			Jumlah Dokumen Hasil Pengelolaan Pelayanan Promosi Kesehatan				12 Dokumen	12 Dokumen	0,00	0,00	0,00	0,00	Kab. Boyolali, Mojosongo, Semua Kel/Desa	DAK NON FISIK-DANA BOK-BOK PUSKESMAS	-	Peningkatan derajat kesehatan masyarakat Peningkatan derajat kesehatan masyarakat			0,00	DINAS KESEHATAN
	1.02.02.2.02.0020	Pengelolaan Surveilans Kesehatan																		
			Jumlah Dokumen Hasil Pengelolaan Surveilans Kesehatan				12 Dokumen	12 Dokumen	36.590.000,00	71.089.000,00	71.089.000,00	34.499.000,00	Kab. Boyolali, Mojosongo, Semua Kel/Desa	DAK NON FISIK-DANA BOK-BOK PUSKESMAS	-	Peningkatan derajat kesehatan masyarakat Peningkatan derajat kesehatan masyarakat			42.630.000,00	DINAS KESEHATAN
	1.02.02.2.02.0021	Pengelolaan Pelayanan Kesehatan Orang dengan Masalah Kesehatan Jiwa (ODMK)																		
			Jumlah Orang dengan Masalah Kejiwaan (ODMK) yang Mendapatkan Pelayanan Kesehatan				-	114 Orang	0,00	3.900.000,00	3.900.000,00	3.900.000,00	Kab. Boyolali, Mojosongo, Semua Kel/Desa	DAK NON FISIK-DANA BOK-BOK PUSKESMAS	-	Peningkatan derajat kesehatan masyarakat Peningkatan derajat kesehatan masyarakat			3.900.000,00	DINAS KESEHATAN
	1.02.02.2.02.0022	Pengelolaan Pelayanan Kesehatan Jiwa dan NAPZA																		
			Jumlah Penyalahguna NAPZA yang Mendapatkan Pelayanan Kesehatan				2 Orang	2 Orang	0,00	0,00	0,00	0,00	Kab. Boyolali, Mojosongo, Semua Kel/Desa	DAK NON FISIK-DANA BOK-BOK PUSKESMAS	-	Peningkatan derajat kesehatan masyarakat Peningkatan derajat kesehatan masyarakat			0,00	DINAS KESEHATAN
	1.02.02.2.02.0025	Pelayanan Kesehatan Penyakit Menular dan Tidak Menular																		
			Jumlah Dokumen Hasil Pelayanan Kesehatan Penyakit Menular dan Tidak Menular				12 Dokumen	12 Dokumen	165.300.000,00	84.370.000,00	84.370.000,00	-80.930.000,00	Kab. Boyolali, Mojosongo, Semua Kel/Desa	DAK NON FISIK-DANA BOK-BOK PUSKESMAS	-	Peningkatan derajat kesehatan masyarakat Peningkatan derajat kesehatan masyarakat			148.429.000,00	DINAS KESEHATAN
	1.02.02.2.02.0028	Pengambilan dan Pengiriman Spesimen Penyakit Potensial KLB ke Laboratorium Rujukan/Nasional																		
			Jumlah Spesimen Penyakit Potensial Kejadian Luar Biasa (KLB) ke Laboratorium Rujukan/Nasional yang Didistribusikan				6 Paket	6 Paket	0,00	0,00	0,00	0,00	Kab. Boyolali, Mojosongo, Semua Kel/Desa	DAK NON FISIK-DANA BOK-BOK PUSKESMAS	-	Peningkatan derajat kesehatan masyarakat Peningkatan derajat kesehatan masyarakat			0,00	DINAS KESEHATAN
	1.02.02.2.02.0033	Operasional Pelayanan Puskesmas																		
			Jumlah Dokumen Operasional Pelayanan Puskesmas				12 Dokumen	12 Dokumen	219.176.500,00	162.007.000,00	162.007.000,00	-57.169.500,00	Kab. Boyolali, Mojosongo, Semua Kel/Desa	DAK NON FISIK-DANA BOK-BOK PUSKESMAS	-	Peningkatan derajat kesehatan masyarakat Peningkatan derajat kesehatan masyarakat			175.145.000,00	DINAS KESEHATAN
	1.02.02.2.02.0034	Operasional Pelayanan Fasilitas Kesehatan Lainnya																		
			Jumlah Dokumen Operasional Pelayanan Fasilitas Kesehatan Lainnya				12 Dokumen	12 Dokumen	14.630.000,00	0,00	0,00	-14.630.000,00	Kab. Boyolali, Mojosongo, Semua Kel/Desa	DAK NON FISIK-DANA BOK-BOK PUSKESMAS	-	Peningkatan derajat kesehatan masyarakat Peningkatan derajat kesehatan masyarakat			0,00	DINAS KESEHATAN
	1.02.02.2.02.0036	Investigasi Awal Kejadian Tidak Diharapkan (Kejadian Ikutan Pasca Imunisasi dan Pemberian Obat Massal)																		
			Jumlah Laporan Hasil Investigasi Awal Kejadian Tidak Diharapkan (Kejadian Ikutan Pasca Imunisasi dan Pemberian Obat Massal)				3 Laporan	3 Laporan	300.000,00	0,00	0,00	-300.000,00	Kab. Boyolali, Mojosongo, Semua Kel/Desa	DAK NON FISIK-DANA BOK-BOK PUSKESMAS	-	Peningkatan derajat kesehatan masyarakat Peningkatan derajat kesehatan masyarakat			0,00	DINAS KESEHATAN
	1.02.02.2.02.0040	Pengelolaan pelayanan kesehatan orang dengan Tuberkulosis																		
			Jumlah orang dengan Tuberkulosis yang mendapatkan pelayanan kesehatan sesuai standar				13 Orang	13 Orang	3.300.000,00	0,00	0,00	-3.300.000,00	Kab. Boyolali, Mojosongo, Semua Kel/Desa	DAK NON FISIK-DANA BOK-BOK PUSKESMAS	-	Peningkatan derajat kesehatan masyarakat Peningkatan derajat kesehatan masyarakat			0,00	DINAS KESEHATAN
	1.02.02.2.02.0041	Pengelolaan pelayanan kesehatan orang dengan HIV (ODHIV)																		
			Jumlah orang dengan HIV (ODHIV) yang mendapatkan pelayanan kesehatan sesuai standar				6 Orang	6 Orang	600.000,00	0,00	0,00	-600.000,00	Kab. Boyolali, Mojosongo, Semua Kel/Desa	DAK NON FISIK-DANA BOK-BOK PUSKESMAS	-	Peningkatan derajat kesehatan masyarakat Peningkatan derajat kesehatan masyarakat			0,00	DINAS KESEHATAN
	1.02.02.2.02.0042	Pengelolaan pelayanan kesehatan Malaria																		

Balai Sertifikasi Elektronik
Dokumen ini telah ditandatangani secara digital menggunakan sertifikat elektronik yang diterbitkan oleh Balai Sertifikasi Elektronik (BSrE), BSSN.

NO	KODE	URUSAN / BIDANG URUSAN / PROGRAM / KEGIATAN / SUB KEGIATAN	INDIKATOR PROGRAM / KEGIATAN / SUB KEGIATAN	TARGET AKHIR PERIODE RENSTRA OPD	REALISASI CAPAIAN RENJA OPD TAHUN 2023	PRAKIRAAN CAPAIAN TARGET RENJA OPD TAHUN 2024	CAPAIAN KINERJA DAN KERANGKA PENDANAAN										KELOMPOK SASARAN	PRAKIRAAN MAJU RENCANA TAHUN 2026		PERANGKAT DAERAH PENANGGUNG JAWAB
							TARGET 2025		PAGU INDIKATIF (Rp)			Bertambah/Berkurang (10-12)	LOKASI	SUMBER DANA	PRIORITAS			TARGET	PAGU INDIKATIF (Rp)	
							SEBELUM	SESUDAH	RKPD 2025	APBD 2025	RKPD PERUBAHAN 2025				NASIONAL	DAERAH				
1	2	3	4	5	6	7	8	9	10	11	12	13	14	15	16	17	18	19	20	21
			Jumlah orang yang mendapatkan pelayanan kesehatan malaria				0 Orang	0 Orang	0,00	0,00	0,00	0,00	Kab. Boyolali, Mojosongo, Semua Kel/Desa	DAK NON FISIK-DANA BOK-BOK PUSKESMAS	-	Peningkatan derajat kesehatan masyarakat Peningkatan derajat kesehatan masyarakat			0,00	DINAS KESEHATAN
	1.02.02.2.02.0044	Pengelolaan Pelayanan Kesehatan Reproduksi																		
			Jumlah dokumen hasil pengelolaan pelayanan kesehatan reproduksi				12 Dokumen	12 Dokumen	37.400.000,00	22.450.000,00	22.450.000,00	-14.950.000,00	Kab. Boyolali, Mojosongo, Semua Kel/Desa	DAK NON FISIK-DANA BOK-BOK PUSKESMAS	-	Peningkatan derajat kesehatan masyarakat Peningkatan derajat kesehatan masyarakat			22.450.000,00	DINAS KESEHATAN
	1.02.02.2.02.0046	Pengelolaan upaya kesehatan Ibu dan Anak																		
			Jumlah dokumen hasil pengelolaan upaya kesehatan ibu dan anak				12 Dokumen	12 Dokumen	76.500.000,00	51.300.000,00	7.300.000,00	-69.200.000,00	Kab. Boyolali, Mojosongo, Semua Kel/Desa	DAK NON FISIK-DANA BOK-BOK PUSKESMAS	-	Peningkatan derajat kesehatan masyarakat Peningkatan derajat kesehatan masyarakat			1.800.000,00	DINAS KESEHATAN
	1.02.02.2.02.0047	Pengelolaan Pelayanan Kelanjutusiaan																		
			Jumlah dokumen hasil pengelolaan pelayanan kelanjutusiaan				-	150 Dokumen	0,00	9.600.000,00	9.600.000,00	9.600.000,00	Kab. Boyolali, Mojosongo, Semua Kel/Desa	DAK NON FISIK-DANA BOK-BOK PUSKESMAS	-	Peningkatan derajat kesehatan masyarakat Peningkatan derajat kesehatan masyarakat			9.600.000,00	DINAS KESEHATAN
	1.02.02.2.02.0048	Pengelolaan Layanan Imunisasi																		
			Jumlah Dokumen Hasil Pengelolaan Layanan Imunisasi				-	4 Dokumen	0,00	35.600.000,00	35.600.000,00	35.600.000,00	Kab. Boyolali, Mojosongo, Semua Kel/Desa	DAK NON FISIK-DANA BOK-BOK PUSKESMAS	-	Peningkatan derajat kesehatan masyarakat Peningkatan derajat kesehatan masyarakat			35.600.000,00	DINAS KESEHATAN
	1.02.02.2.03	Penyelenggaraan Sistem Informasi Kesehatan Secara Terintegrasi	-				-	-	6.000.000,00	0,00	0,00	-6.000.000,00			-	Peningkatan derajat kesehatan masyarakat Peningkatan derajat kesehatan masyarakat	-		0,00	DINAS KESEHATAN
	1.02.02.2.03.0002	Pengelolaan Sistem Informasi Kesehatan																		
			Jumlah Dokumen Hasil Pengelolaan Sistem Informasi Kesehatan				12 Dokumen	12 Dokumen	6.000.000,00	0,00	0,00	-6.000.000,00	Kab. Boyolali, Mojosongo, Semua Kel/Desa	DAK NON FISIK-DANA BOK-BOK PUSKESMAS	-	Peningkatan derajat kesehatan masyarakat Peningkatan derajat kesehatan masyarakat			0,00	DINAS KESEHATAN
3,	**1.02.05**	**PROGRAM PEMBERDAYAAN MASYARAKAT BIDANG KESEHATAN**	**-**				**-**	**-**	**37.575.000,00**	**5.292.000,00**	**5.292.000,00**	**-32.283.000,00**							**5.292.000,00**	
	1.02.05.2.03	Pengembangan dan Pelaksanaan Upaya Kesehatan Bersumber Daya Masyarakat (UKBM) Tingkat Daerah Kabupaten/Kota	-				-	-	37.575.000,00	5.292.000,00	5.292.000,00	-32.283.000,00			-	Peningkatan derajat kesehatan masyarakat Peningkatan derajat kesehatan masyarakat	-		5.292.000,00	DINAS KESEHATAN
	1.02.05.2.03.0001	Bimbingan Teknis dan Supervisi Pengembangan dan Pelaksanaan Upaya Kesehatan Bersumber Daya Masyarakat (UKBM)																		
			Jumlah Dokumen Hasil Bimbingan Teknis dan Supervisi Upaya Kesehatan Bersumber Daya Masyarakat (UKBM)				12 Dokumen	12 Dokumen	37.575.000,00	5.292.000,00	5.292.000,00	-32.283.000,00	Kab. Boyolali, Mojosongo, Semua Kel/Desa	DAK NON FISIK-DANA BOK-BOK PUSKESMAS	-	Peningkatan derajat kesehatan masyarakat Peningkatan derajat kesehatan masyarakat			5.292.000,00	DINAS KESEHATAN
		UPT PUSKESMAS TERAS							**2.315.164.000,00**	**2.531.720.000,00**	**3.008.465.000,00**	**693.301.000,00**							**2.539.991.000,00**	
	1	**URUSAN PEMERINTAHAN WAJIB YANG BERKAITAN DENGAN PELAYANAN DASAR**							**2.315.164.000,00**	**2.531.720.000,00**	**3.008.465.000,00**	**693.301.000,00**							**2.539.991.000,00**	
	1,02	**URUSAN PEMERINTAHAN BIDANG KESEHATAN**							**2.315.164.000,00**	**2.531.720.000,00**	**3.008.465.000,00**	**693.301.000,00**							**2.539.991.000,00**	
1,	**1.02.01**	**PROGRAM PENUNJANG URUSAN PEMERINTAHAN DAERAH KABUPATEN/KOTA**	**-**				**-**	**-**	**1.580.014.000,00**	**1.803.518.000,00**	**2.280.263.000,00**	**223.504.000,00**							**1.803.518.000,00**	
	1.02.01.2.06	Administrasi Umum Perangkat Daerah	-				-	-	0,00	0,00	0,00	0,00			-	Peningkatan derajat kesehatan masyarakat Peningkatan derajat kesehatan masyarakat	-		0,00	DINAS KESEHATAN
	1.02.01.2.06.0004	Penyediaan Bahan Logistik Kantor																		
			Jumlah Paket Bahan Logistik Kantor yang Disediakan				0 Paket	0 Paket	0,00	0,00	0,00	0,00	Kab. Boyolali, Teras, Semua Kel/Desa	DAK NON FISIK-DANA BOK-BOK PUSKESMAS	-	Peningkatan derajat kesehatan masyarakat Peningkatan derajat kesehatan masyarakat			0,00	DINAS KESEHATAN
	1.02.01.2.06.0005	Penyediaan Barang Cetakan dan Penggandaan																		
			Jumlah Paket Barang Cetakan dan Penggandaan yang Disediakan				0 Paket	0 Paket	0,00	0,00	0,00	0,00	Kab. Boyolali, Teras, Semua Kel/Desa	DAK NON FISIK-DANA BOK-BOK PUSKESMAS	-	Peningkatan derajat kesehatan masyarakat Peningkatan derajat kesehatan masyarakat			0,00	DINAS KESEHATAN
	1.02.01.2.08	Penyediaan Jasa Penunjang Urusan Pemerintahan Daerah	-				-	-	0,00	0,00	0,00	0,00			-	Peningkatan derajat kesehatan masyarakat Peningkatan derajat kesehatan masyarakat	-		0,00	DINAS KESEHATAN
	1.02.01.2.08.0002	Penyediaan Jasa Komunikasi, Sumber Daya Air dan Listrik																		
			Jumlah Laporan Penyediaan Jasa Komunikasi, Sumber Daya Air dan Listrik yang Disediakan				0 Laporan	0 Laporan	0,00	0,00	0,00	0,00	Kab. Boyolali, Teras, Semua Kel/Desa	DANA ALOKASI UMUM (DAU)	-	Peningkatan derajat kesehatan masyarakat Peningkatan derajat kesehatan masyarakat			0,00	DINAS KESEHATAN
	1.02.01.2.08.0002	Penyediaan Jasa Komunikasi, Sumber Daya Air dan Listrik																		
			Jumlah Laporan Penyediaan Jasa Komunikasi, Sumber Daya Air dan Listrik yang Disediakan				-	0 Laporan	0,00	0,00	0,00	0,00	Kab. Boyolali, Teras, Semua Kel/Desa	DANA ALOKASI UMUM (DAU)	-	Peningkatan derajat kesehatan masyarakat Peningkatan derajat kesehatan masyarakat			0,00	DINAS KESEHATAN
	1.02.01.2.09	Pemeliharaan Barang Milik Daerah Penunjang Urusan Pemerintahan Daerah	-				-	-	0,00	0,00	0,00	0,00			-	Peningkatan derajat kesehatan masyarakat Peningkatan derajat kesehatan masyarakat	-		0,00	DINAS KESEHATAN
	1.02.01.2.09.0006	Pemeliharaan Peralatan dan Mesin Lainnya																		
			Jumlah Peralatan dan Mesin Lainnya yang Dipelihara				0 Unit	0 Unit	0,00	0,00	0,00	0,00	Kab. Boyolali, Teras, Semua Kel/Desa	DANA ALOKASI UMUM (DAU)	-	Peningkatan derajat kesehatan masyarakat Peningkatan derajat kesehatan masyarakat			0,00	DINAS KESEHATAN
	1.02.01.2.10	Penunjang Pelayanan BLUD							1.580.014.000,00	1.803.518.000,00	2.280.263.000,00	700.249.000,00			-	Peningkatan derajat kesehatan masyarakat Peningkatan derajat kesehatan masyarakat	-		1.803.518.000,00	DINAS KESEHATAN
	1.02.01.2.10.0001	Pelayanan dan Penunjang Pelayanan BLUD																		

Dokumen ini telah ditandatangani secara digital menggunakan sertifikat elektronik yang diterbitkan oleh Balai Sertifikasi Elektronik (BSrE), BSSN.

NO	KODE	URUSAN / BIDANG URUSAN / PROGRAM / KEGIATAN / SUB KEGIATAN	INDIKATOR PROGRAM / KEGIATAN / SUB KEGIATAN	TARGET AKHIR PERIODE RENSTRA OPD	REALISASI CAPAIAN RENJA OPD TAHUN 2023	PRAKIRAAN CAPAIAN TARGET RENJA OPD TAHUN 2024	CAPAIAN KINERJA DAN KERANGKA PENDANAAN										KELOMPOK SASARAN	PRAKIRAAN MAJU RENCANA TAHUN 2026		PERANGKAT DAERAH PENANGGUNG JAWAB
							TARGET 2025		PAGU INDIKATIF (Rp)			Bertambah/Berkurang (10-12)	LOKASI	SUMBER DANA	PRIORITAS			TARGET	PAGU INDIKATIF (Rp)	
							SEBELUM	SESUDAH	RKPD 2025	APBD 2025	RKPD PERUBAHAN 2025				NASIONAL	DAERAH				
1	2	3	4	5	6	7	8	9	10	11	12	13	14	15	16	17	18	19	20	21
			Jumlah BLUD yang Menyediakan Pelayanan dan Penunjang Pelayanan				1 Unit Kerja	1 Unit Kerja	1.580.014.000,00	1.803.518.000,00	2.280.263.000,00	700.249.000,00	Kab. Boyolali, Teras, Semua Kel/Desa	PENDAPATAN DARI BLUD	-	Peningkatan derajat kesehatan masyarakat Peningkatan derajat kesehatan masyarakat			1.803.518.000,00	DINAS KESEHATAN
2,	**1.02.02**	**PROGRAM PEMENUHAN UPAYA KESEHATAN PERORANGAN DAN UPAYA KESEHATAN MASYARAKAT**	**-**				**-**	**-**	**676.500.000,00**	**720.410.000,00**	**720.410.000,00**	**1.323.000,00**							**677.823.000,00**	
	1.02.02.2.01	Penyediaan Fasilitas Pelayanan Kesehatan untuk UKM dan UKP Kewenangan Daerah Kabupaten/Kota	-				-	-	0,00	0,00	0,00	0,00			-	Peningkatan derajat kesehatan masyarakat Peningkatan derajat kesehatan masyarakat	-		0,00	DINAS KESEHATAN
	1.02.02.2.01.0015	Pengadaan dan Pemeliharaan Alat Kalibrasi																		
			Jumlah Penyediaan dan Pemeliharaan Alat Uji dan Kalibrasi Pada Unit Pemeliharaan Fasilitas Kesehatan Regional/Regional Maintainance Center				0 Unit	0 Unit	0,00	0,00	0,00	0,00	Kab. Boyolali, Teras, Semua Kel/Desa	DANA ALOKASI UMUM (DAU)	-	Peningkatan derajat kesehatan masyarakat Peningkatan derajat kesehatan masyarakat			0,00	DINAS KESEHATAN
	1.02.02.2.01.0020	Pemeliharaan Rutin dan Berkala Alat Kesehatan/Alat Penunjang Medik Fasilitas Pelayanan Kesehatan																		
			Jumlah Alat Kesehatan/Alat Penunjang Medik Fasilitas Layanan Kesehatan yang Terpelihara Sesuai Standar				-	0 Unit	0,00	0,00	0,00	0,00	Kab. Boyolali, Teras, Semua Kel/Desa	DANA ALOKASI UMUM (DAU)	-	Peningkatan derajat kesehatan masyarakat Peningkatan derajat kesehatan masyarakat			0,00	DINAS KESEHATAN
	1.02.02.2.01.0023	Pengadaan Obat, Bahan Habis Pakai, Bahan Medis Habis Pakai,, Vaksin, Makanan dan Minuman di Fasilitas Kesehatan																		
			Jumlah Obat, Bahan Habis Pakai, Bahan Medis Habis Pakai, Vaksin, Makanan dan Minuman di Fasilitas Kesehatan yang disediakan				0 Paket	0 Paket	0,00	0,00	0,00	0,00	Kab. Boyolali, Teras, Semua Kel/Desa	DANA ALOKASI UMUM (DAU)	-	Peningkatan derajat kesehatan masyarakat Peningkatan derajat kesehatan masyarakat			0,00	DINAS KESEHATAN
	1.02.02.2.02	Penyediaan Layanan Kesehatan untuk UKM dan UKP Rujukan Tingkat Daerah Kabupaten/Kota	*Rata-rata Cakupan SPM Bidang Kesehatan*				92,03 persen	92,03 persen	675.093.000,00	720.410.000,00	720.410.000,00	45.317.000,00			-	Peningkatan derajat kesehatan masyarakat Peningkatan derajat kesehatan masyarakat	Seluruh Masyarakat		677.823.000,00	DINAS KESEHATAN
	1.02.02.2.02.0001	Pengelolaan Pelayanan Kesehatan Ibu Hamil																		
			Jumlah Ibu Hamil yang Mendapatkan Pelayanan Kesehatan Sesuai Standar				100 Orang	100 Orang	70.650.000,00	141.350.000,00	141.350.000,00	70.700.000,00	Kab. Boyolali, Teras, Semua Kel/Desa	DAK NON FISIK-DANA BOK-BOK PUSKESMAS	-	Peningkatan derajat kesehatan masyarakat Peningkatan derajat kesehatan masyarakat			70.650.000,00	DINAS KESEHATAN
	1.02.02.2.02.0002	Pengelolaan Pelayanan Kesehatan Ibu Bersalin																		
			Jumlah Ibu Bersalin yang Mendapatkan Pelayanan Kesehatan Sesuai Standar				100 Orang	0 Orang	12.070.000,00	0,00	0,00	-12.070.000,00	Kab. Boyolali, Semua Kecamatan, Semua Kel/Desa	DAK NON FISIK-DANA BOK-BOK PUSKESMAS	-	Peningkatan derajat kesehatan masyarakat Peningkatan derajat kesehatan masyarakat			0,00	DINAS KESEHATAN
	1.02.02.2.02.0004	Pengelolaan Pelayanan Kesehatan Balita																		
			Jumlah Balita yang Mendapatkan Pelayanan Kesehatan Sesuai Standar				3128 Orang	3128 Orang	0,00	0,00	0,00	0,00	Kab. Boyolali, Teras, Semua Kel/Desa	DAK NON FISIK-DANA BOK-BOK PUSKESMAS	-	Peningkatan derajat kesehatan masyarakat Peningkatan derajat kesehatan masyarakat			0,00	DINAS KESEHATAN
	1.02.02.2.02.0005	Pengelolaan Pelayanan Kesehatan pada Usia Pendidikan Dasar																		
			Jumlah Anak Usia Pendidikan Dasar yang Mendapatkan Pelayanan Kesehatan Sesuai Standar				1 Orang	1 Orang	6.150.000,00	4.800.000,00	4.800.000,00	-1.350.000,00	Kab. Boyolali, Teras, Semua Kel/Desa	DAK NON FISIK-DANA BOK-BOK PUSKESMAS	-	Peningkatan derajat kesehatan masyarakat Peningkatan derajat kesehatan masyarakat			6.150.000,00	DINAS KESEHATAN
	1.02.02.2.02.0006	Pengelolaan Pelayanan Kesehatan pada Usia Produktif																		
			Jumlah Penduduk Usia Produktif yang Mendapatkan Pelayanan Kesehatan Sesuai Standar				0 Orang	0 Orang	0,00	0,00	0,00	0,00	Kab. Boyolali, Teras, Semua Kel/Desa	DAK NON FISIK-DANA BOK-BOK PUSKESMAS	-	Peningkatan derajat kesehatan masyarakat Peningkatan derajat kesehatan masyarakat			0,00	DINAS KESEHATAN
	1.02.02.2.02.0007	Pengelolaan Pelayanan Kesehatan pada Usia Lanjut																		
			Jumlah Penduduk Usia Lanjut yang Mendapatkan Pelayanan Kesehatan Sesuai Standar				0 Orang	0 Orang	0,00	0,00	0,00	0,00	Kab. Boyolali, Teras, Semua Kel/Desa	DAK NON FISIK-DANA BOK-BOK PUSKESMAS	-	Peningkatan derajat kesehatan masyarakat Peningkatan derajat kesehatan masyarakat			0,00	DINAS KESEHATAN
	1.02.02.2.02.0010	Pengelolaan Pelayanan Kesehatan Orang dengan Gangguan Jiwa Berat																		
			Jumlah Orang yang Mendapatkan Pelayanan Kesehatan Orang dengan Gangguan Jiwa Berat Sesuai Standar				0 Orang	312 Orang	0,00	19.800.000,00	19.800.000,00	19.800.000,00	Semua Kota/Kab, Semua Kecamatan, Semua Kel/Desa Kab. Boyolali, Teras, Semua Kel/Desa	DAK NON FISIK-DANA BOK-BOK PUSKESMAS	-	Peningkatan derajat kesehatan masyarakat Peningkatan derajat kesehatan masyarakat			19.800.000,00	DINAS KESEHATAN
	1.02.02.2.02.0011	Pengelolaan Pelayanan Kesehatan Orang Terduga Tuberkulosis																		
			Jumlah Orang Terduga Menderita Tuberkulosis yang Mendapatkan Pelayanan Sesuai Standar				1 Orang	1 Orang	4.200.000,00	6.275.000,00	6.275.000,00	2.075.000,00	Kab. Boyolali, Teras, Semua Kel/Desa	DAK NON FISIK-DANA BOK-BOK PUSKESMAS	-	Peningkatan derajat kesehatan masyarakat Peningkatan derajat kesehatan masyarakat			0,00	DINAS KESEHATAN
	1.02.02.2.02.0012	Pengelolaan Pelayanan Kesehatan Orang dengan Risiko Terinfeksi HIV																		
			Jumlah Orang Terduga Menderita HIV yang Mendapatkan Pelayanan Sesuai Standar				500 Orang	500 Orang	1.500.000,00	0,00	0,00	-1.500.000,00	Kab. Boyolali, Teras, Semua Kel/Desa	DAK NON FISIK-DANA BOK-BOK PUSKESMAS	-	Peningkatan derajat kesehatan masyarakat Peningkatan derajat kesehatan masyarakat			1.500.000,00	DINAS KESEHATAN
	1.02.02.2.02.0015	Pengelolaan Pelayanan Kesehatan Gizi Masyarakat																		
			Jumlah Dokumen Hasil Pengelolaan Pelayanan Kesehatan Gizi Masyarakat				1 Dokumen	1 Dokumen	174.851.000,00	267.779.000,00	267.779.000,00	92.928.000,00	Kab. Boyolali, Semua Kecamatan, Semua Kel/Desa Kab. Boyolali, Teras, Semua Kel/Desa	DAK NON FISIK-DANA BOK-BOK PUSKESMAS	-	Peningkatan derajat kesehatan masyarakat Peningkatan derajat kesehatan masyarakat			174.851.000,00	DINAS KESEHATAN
	1.02.02.2.02.0016	Pengelolaan Pelayanan Kesehatan Kerjadan Olahraga																		
			Jumlah Dokumen Hasil Pengelolaan Pelayanan Kesehatan Kerja dan Olahraga				1 Dokumen	1 Dokumen	0,00	1.400.000,00	1.400.000,00	1.400.000,00	Kab. Boyolali, Teras, Semua Kel/Desa	DAK NON FISIK-DANA BOK-BOK PUSKESMAS	-	Peningkatan derajat kesehatan masyarakat Peningkatan derajat kesehatan masyarakat			0,00	DINAS KESEHATAN

Balai Sertifikasi Elektronik
Dokumen ini telah ditandatangani secara digital menggunakan sertifikat elektronik yang diterbitkan oleh Balai Sertifikasi Elektronik (BSrE), BSSN.

NO	KODE	URUSAN / BIDANG URUSAN / PROGRAM / KEGIATAN / SUB KEGIATAN	INDIKATOR PROGRAM / KEGIATAN / SUB KEGIATAN	TARGET AKHIR PERIODE RENSTRA OPD	REALISASI CAPAIAN RENJA OPD TAHUN 2023	PRAKIRAAN CAPAIAN TARGET RENJA OPD TAHUN 2024	CAPAIAN KINERJA DAN KERANGKA PENDANAAN										KELOMPOK SASARAN	PRAKIRAAN MAJU RENCANA TAHUN 2026		PERANGKAT DAERAH PENANGGUNG JAWAB
							TARGET 2025		PAGU INDIKATIF (Rp)			Bertambah/Berkurang (10-12)	LOKASI	SUMBER DANA	PRIORITAS			TARGET	PAGU INDIKATIF (Rp)	
							SEBELUM	SESUDAH	RKPD 2025	APBD 2025	RKPD PERUBAHAN 2025				NASIONAL	DAERAH				
1	2	3	4	5	6	7	8	9	10	11	12	13	14	15	16	17	18	19	20	21
	1.02.02.2.02.0017	Pengelolaan Pelayanan Kesehatan Lingkungan																		
			Jumlah Dokumen Hasil Pengelolaan Pelayanan Kesehatan Lingkungan				1 Dokumen	1 Dokumen	7.050.000,00	9.900.000,00	9.900.000,00	2.850.000,00	Kab. Boyolali, Teras, Semua Kel/Desa	DAK NON FISIK-DANA BOK-BOK PUSKESMAS	-	Peningkatan derajat kesehatan masyarakat Peningkatan derajat kesehatan masyarakat			7.100.000,00	DINAS KESEHATAN
	1.02.02.2.02.0017	Pengelolaan Pelayanan Kesehatan Lingkungan																		
			Jumlah Dokumen Hasil Pengelolaan Pelayanan Kesehatan Lingkungan				-	0 Dokumen	0,00	0,00	0,00	0,00	Kab. Boyolali, Teras, Semua Kel/Desa	DANA ALOKASI UMUM (DAU)	-	Peningkatan derajat kesehatan masyarakat Peningkatan derajat kesehatan masyarakat			0,00	DINAS KESEHATAN
	1.02.02.2.02.0018	Pengelolaan Pelayanan Promosi Kesehatan																		
			Jumlah Dokumen Hasil Pengelolaan Pelayanan Promosi Kesehatan				0 Dokumen	0 Dokumen	0,00	0,00	0,00	0,00	Kab. Boyolali, Teras, Semua Kel/Desa	DAK NON FISIK-DANA BOK-BOK PUSKESMAS	-	Peningkatan derajat kesehatan masyarakat Peningkatan derajat kesehatan masyarakat			0,00	DINAS KESEHATAN
	1.02.02.2.02.0020	Pengelolaan Surveilans Kesehatan																		
			Jumlah Dokumen Hasil Pengelolaan Surveilans Kesehatan				1 Dokumen	1 Dokumen	16.110.000,00	17.230.000,00	17.230.000,00	1.120.000,00	Kab. Boyolali, Teras, Semua Kel/Desa	DAK NON FISIK-DANA BOK-BOK PUSKESMAS	-	Peningkatan derajat kesehatan masyarakat Peningkatan derajat kesehatan masyarakat			16.110.000,00	DINAS KESEHATAN
	1.02.02.2.02.0021	Pengelolaan Pelayanan Kesehatan Orang dengan Masalah Kesehatan Jiwa (ODMK)																		
			Jumlah Orang dengan Masalah Kejiwaan (ODMK) yang Mendapatkan Pelayanan Kesehatan				-	8 Orang	0,00	4.400.000,00	4.400.000,00	4.400.000,00	Kab. Boyolali, Teras, Semua Kel/Desa	DAK NON FISIK-DANA BOK-BOK PUSKESMAS	-	Peningkatan derajat kesehatan masyarakat Peningkatan derajat kesehatan masyarakat			0,00	DINAS KESEHATAN
	1.02.02.2.02.0022	Pengelolaan Pelayanan Kesehatan Jiwa dan NAPZA																		
			Jumlah Penyalahguna NAPZA yang Mendapatkan Pelayanan Kesehatan				0 Orang	0 Orang	0,00	0,00	0,00	0,00	Kab. Boyolali, Teras, Semua Kel/Desa	DAK NON FISIK-DANA BOK-BOK PUSKESMAS	-	Peningkatan derajat kesehatan masyarakat Peningkatan derajat kesehatan masyarakat			0,00	DINAS KESEHATAN
	1.02.02.2.02.0025	Pelayanan Kesehatan Penyakit Menular dan Tidak Menular																		
			Jumlah Dokumen Hasil Pelayanan Kesehatan Penyakit Menular dan Tidak Menular				1 Dokumen	1 Dokumen	90.230.000,00	46.748.000,00	46.748.000,00	-43.482.000,00	Kab. Boyolali, Semua Kecamatan, Semua Kel/Desa Kab. Boyolali, Teras, Semua Kel/Desa	DAK NON FISIK-DANA BOK-BOK PUSKESMAS	-	- -			90.230.000,00	DINAS KESEHATAN
	1.02.02.2.02.0028	Pengambilan dan Pengiriman Spesimen Penyakit Potensial KLB ke Laboratorium Rujukan/Nasional																		
			Jumlah Spesimen Penyakit Potensial Kejadian Luar Biasa (KLB) ke Laboratorium Rujukan/Nasional yang Didistribusikan				0 Paket	0 Paket	0,00	0,00	0,00	0,00	Kab. Boyolali, Teras, Semua Kel/Desa	DAK NON FISIK-DANA BOK-BOK PUSKESMAS	-	Peningkatan derajat kesehatan masyarakat Peningkatan derajat kesehatan masyarakat			0,00	DINAS KESEHATAN
	1.02.02.2.02.0033	Operasional Pelayanan Puskesmas																		
			Jumlah Dokumen Operasional Pelayanan Puskesmas				12 Dokumen	12 Dokumen	175.502.000,00	159.758.000,00	159.758.000,00	-15.744.000,00	Kab. Boyolali, Teras, Semua Kel/Desa	DAK NON FISIK-DANA BOK-BOK PUSKESMAS	-	Peningkatan derajat kesehatan masyarakat Peningkatan derajat kesehatan masyarakat			175.502.000,00	DINAS KESEHATAN
	1.02.02.2.02.0033	Operasional Pelayanan Puskesmas																		
			Jumlah Dokumen Operasional Pelayanan Puskesmas				-	0 Dokumen	0,00	0,00	0,00	0,00	Kab. Boyolali, Teras, Semua Kel/Desa	-	-	Peningkatan derajat kesehatan masyarakat Peningkatan derajat kesehatan masyarakat			0,00	DINAS KESEHATAN
	1.02.02.2.02.0034	Operasional Pelayanan Fasilitas Kesehatan Lainnya																		
			Jumlah Dokumen Operasional Pelayanan Fasilitas Kesehatan Lainnya				1 Dokumen	1 Dokumen	7.055.000,00	3.720.000,00	3.720.000,00	-3.335.000,00	Kab. Boyolali, Teras, Semua Kel/Desa	DAK NON FISIK-DANA BOK-BOK PUSKESMAS	-	Peningkatan derajat kesehatan masyarakat Peningkatan derajat kesehatan masyarakat			7.055.000,00	DINAS KESEHATAN
	1.02.02.2.02.0036	Investigasi Awal Kejadian Tidak Diharapkan (Kejadian Ikutan Pasca Imunisasi dan Pemberian Obat Massal)																		
			Jumlah Laporan Hasil Investigasi Awal Kejadian Tidak Diharapkan (Kejadian Ikutan Pasca Imunisasi dan Pemberian Obat Massal)				1 Laporan	1 Laporan	900.000,00	0,00	0,00	-900.000,00	Kab. Boyolali, Teras, Semua Kel/Desa	DAK NON FISIK-DANA BOK-BOK PUSKESMAS	-	Peningkatan derajat kesehatan masyarakat Peningkatan derajat kesehatan masyarakat			0,00	DINAS KESEHATAN
	1.02.02.2.02.0040	Pengelolaan pelayanan kesehatan orang dengan Tuberkulosis																		
			Jumlah orang dengan Tuberkulosis yang mendapatkan pelayanan kesehatan sesuai standar				1 Orang	1 Orang	6.900.000,00	0,00	0,00	-6.900.000,00	Kab. Boyolali, Teras, Semua Kel/Desa	DAK NON FISIK-DANA BOK-BOK PUSKESMAS	-	Peningkatan derajat kesehatan masyarakat Peningkatan derajat kesehatan masyarakat			6.900.000,00	DINAS KESEHATAN
	1.02.02.2.02.0041	Pengelolaan pelayanan kesehatan orang dengan HIV (ODHIV)																		
			Jumlah orang dengan HIV (ODHIV) yang mendapatkan pelayanan kesehatan sesuai standar				1 Orang	1 Orang	750.000,00	0,00	0,00	-750.000,00	Kab. Boyolali, Teras, Semua Kel/Desa	DAK NON FISIK-DANA BOK-BOK PUSKESMAS	-	Peningkatan derajat kesehatan masyarakat Peningkatan derajat kesehatan masyarakat			750.000,00	DINAS KESEHATAN
	1.02.02.2.02.0042	Pengelolaan pelayanan kesehatan Malaria																		
			Jumlah orang yang mendapatkan pelayanan kesehatan malaria				0 Orang	0 Orang	0,00	0,00	0,00	0,00	Kab. Boyolali, Semua Kecamatan, Semua Kel/Desa Kab. Boyolali, Teras, Semua Kel/Desa	DAK NON FISIK-DANA BOK-BOK PUSKESMAS	-	Peningkatan derajat kesehatan masyarakat Peningkatan derajat kesehatan masyarakat			0,00	DINAS KESEHATAN
	1.02.02.2.02.0044	Pengelolaan Pelayanan Kesehatan Reproduksi																		
			Jumlah dokumen hasil pengelolaan pelayanan kesehatan reproduksi				1 Dokumen	1 Dokumen	14.100.000,00	17.400.000,00	17.400.000,00	3.300.000,00	Kab. Boyolali, Teras, Semua Kel/Desa	DAK NON FISIK-DANA BOK-BOK PUSKESMAS	-	Peningkatan derajat kesehatan masyarakat Peningkatan derajat kesehatan masyarakat			14.150.000,00	DINAS KESEHATAN
	1.02.02.2.02.0046	Pengelolaan upaya kesehatan Ibu dan Anak																		
			Jumlah dokumen hasil pengelolaan upaya kesehatan ibu dan anak				1 Dokumen	1 Dokumen	87.075.000,00	550.000,00	550.000,00	-86.525.000,00	Kab. Boyolali, Teras, Semua Kel/Desa	DAK NON FISIK-DANA BOK-BOK PUSKESMAS	-	Peningkatan derajat kesehatan masyarakat Peningkatan derajat kesehatan masyarakat			87.075.000,00	DINAS KESEHATAN
	1.02.02.2.02.0	Pengelolaan Pelayanan Kedanjutusiapan																		

Balai Sertifikasi Elektronik
Dokumen ini telah ditandatangani secara digital menggunakan sertifikat elektronik yang diterbitkan oleh Balai Sertifikasi Elektronik (BSrE), BSSN.

NO	KODE	URUSAN / BIDANG URUSAN / PROGRAM / KEGIATAN / SUB KEGIATAN	INDIKATOR PROGRAM / KEGIATAN / SUB KEGIATAN	TARGET AKHIR PERIODE RENSTRA OPD	REALISASI CAPAIAN RENJA OPD TAHUN 2023	PRAKIRAAN CAPAIAN TARGET RENJA OPD TAHUN 2024	CAPAIAN KINERJA DAN KERANGKA PENDANAAN										KELOMPOK SASARAN	PRAKIRAAN MAJU RENCANA TAHUN 2026		PERANGKAT DAERAH PENANGGUNG JAWAB
							TARGET 2025		PAGU INDIKATIF (Rp)			Bertambah/Berkurang (10-12)	LOKASI	SUMBER DANA	PRIORITAS			TARGET	PAGU INDIKATIF (Rp)	
							SEBELUM	SESUDAH	RKPD 2025	APBD 2025	RKPD PERUBAHAN 2025				NASIONAL	DAERAH				
1	2	3	4	5	6	7	8	9	10	11	12	13	14	15	16	17	18	19	20	21
			Jumlah dokumen hasil pengelolaan pelayanan kelanjutusiaan				-	1 Dokumen	0,00	9.300.000,00	9.300.000,00	9.300.000,00	Kab. Boyolali, Teras, Semua Kel/Desa	DAK NON FISIK-DANA BOK-BOK PUSKESMAS	-	Peningkatan derajat kesehatan masyarakat Peningkatan derajat kesehatan masyarakat			0,00	DINAS KESEHATAN
	1.02.02.2.02.0048	Pengelolaan Layanan Imunisasi																		
			Jumlah Dokumen Hasil Pengelolaan Layanan Imunisasi				-	0 Dokumen	0,00	10.000.000,00	10.000.000,00	10.000.000,00	Kab. Boyolali, Teras, Semua Kel/Desa	DAK NON FISIK-DANA BOK-BOK PUSKESMAS	-	Peningkatan derajat kesehatan masyarakat Peningkatan derajat kesehatan masyarakat			0,00	DINAS KESEHATAN
	1.02.02.2.03	Penyelenggaraan Sistem Informasi Kesehatan Secara Terintegrasi	-				-	-	1.407.000,00	0,00	0,00	-1.407.000,00			-	Peningkatan derajat kesehatan masyarakat Peningkatan derajat kesehatan masyarakat	-		0,00	DINAS KESEHATAN
	1.02.02.2.03.0002	Pengelolaan Sistem Informasi Kesehatan																		
			Jumlah Dokumen Hasil Pengelolaan Sistem Informasi Kesehatan				1 Dokumen	1 Dokumen	1.407.000,00	0,00	0,00	-1.407.000,00	Kab. Boyolali, Teras, Semua Kel/Desa	DAK NON FISIK-DANA BOK-BOK PUSKESMAS	-	Peningkatan derajat kesehatan masyarakat Peningkatan derajat kesehatan masyarakat			0,00	DINAS KESEHATAN
3,	**1.02.05**	**PROGRAM PEMBERDAYAAN MASYARAKAT BIDANG KESEHATAN**	**-**				**-**	**-**	**58.650.000,00**	**7.792.000,00**	**7.792.000,00**	**0,00**							**58.650.000,00**	
	1.02.05.2.03	Pengembangan dan Pelaksanaan Upaya Kesehatan Bersumber Daya Masyarakat (UKBM) Tingkat Daerah Kabupaten/Kota	-				-	-	58.650.000,00	7.792.000,00	7.792.000,00	-50.858.000,00			-	Peningkatan derajat kesehatan masyarakat Peningkatan derajat kesehatan masyarakat	-		58.650.000,00	DINAS KESEHATAN
	1.02.05.2.03.0001	Bimbingan Teknis dan Supervisi Pengembangan dan Pelaksanaan Upaya Kesehatan Bersumber Daya Masyarakat (UKBM)																		
			Jumlah Dokumen Hasil Bimbingan Teknis dan Supervisi Upaya Kesehatan Bersumber Daya Masyarakat (UKBM)				1 Dokumen	1 Dokumen	58.650.000,00	7.792.000,00	7.792.000,00	-50.858.000,00	Kab. Boyolali, Teras, Semua Kel/Desa	DAK NON FISIK-DANA BOK-BOK PUSKESMAS	-	Peningkatan derajat kesehatan masyarakat Peningkatan derajat kesehatan masyarakat			58.650.000,00	DINAS KESEHATAN
		UPT PUSKESMAS BANYUDONO 1							**1.778.264.000,00**	**1.801.113.000,00**	**1.986.375.000,00**	**208.111.000,00**							**1.842.269.000,00**	
	1	**URUSAN PEMERINTAHAN WAJIB YANG BERKAITAN DENGAN PELAYANAN DASAR**							**1.778.264.000,00**	**1.801.113.000,00**	**1.986.375.000,00**	**208.111.000,00**							**1.842.269.000,00**	
	1,02	**URUSAN PEMERINTAHAN BIDANG KESEHATAN**							**1.778.264.000,00**	**1.801.113.000,00**	**1.986.375.000,00**	**208.111.000,00**							**1.842.269.000,00**	
1,	**1.02.01**	**PROGRAM PENUNJANG URUSAN PEMERINTAHAN DAERAH KABUPATEN/KOTA**	**-**				**-**	**-**	**1.049.199.000,00**	**1.210.374.000,00**	**1.395.636.000,00**	**161.175.000,00**							**1.210.374.000,00**	
	1.02.01.2.10	Peningkatan Pelayanan BLUD	-				-	-	1.049.199.000,00	1.210.374.000,00	1.395.636.000,00	346.437.000,00			-	Peningkatan derajat kesehatan masyarakat Peningkatan derajat kesehatan masyarakat	-		1.210.374.000,00	DINAS KESEHATAN
	1.02.01.2.10.0001	Pelayanan dan Penunjang Pelayanan BLUD																		
			Jumlah BLUD yang Menyediakan Pelayanan dan Penunjang Pelayanan				1 Unit Kerja	1 Unit Kerja	1.049.199.000,00	1.210.374.000,00	1.395.636.000,00	346.437.000,00	Kab. Boyolali, Banyudono, Semua Kel/Desa	PENDAPATAN DARI BLUD	-	Peningkatan derajat kesehatan masyarakat Peningkatan derajat kesehatan masyarakat			1.210.374.000,00	DINAS KESEHATAN
2,	**1.02.02**	**PROGRAM PEMENUHAN UPAYA KESEHATAN PERORANGAN DAN UPAYA KESEHATAN MASYARAKAT**	**-**				**-**	**-**	**668.590.000,00**	**586.147.000,00**	**586.147.000,00**	**-97.170.000,00**							**571.420.000,00**	
	1.02.02.2.01	Penyediaan Fasilitas Pelayanan Kesehatan untuk UKM dan UKP Kewenangan Daerah Kabupaten/Kota	-				-	-	0,00	0,00	0,00	0,00			-	Peningkatan derajat kesehatan masyarakat Peningkatan derajat kesehatan masyarakat	-		0,00	DINAS KESEHATAN
	1.02.02.2.01.0020	Pemeliharaan Rutin dan Berkala Alat Kesehatan/Alat Penunjang Medik Fasilitas Pelayanan Kesehatan																		
			Jumlah Alat Kesehatan/Alat Penunjang Medik Fasilitas Layanan Kesehatan yang Terpelihara Sesuai Standar				0 Unit	0 Unit	0,00	0,00	0,00	0,00	Kab. Boyolali, Banyudono, Semua Kel/Desa	DAK NON FISIK-DANA BOK-BOK PUSKESMAS	-	Peningkatan derajat kesehatan masyarakat Peningkatan derajat kesehatan masyarakat			0,00	DINAS KESEHATAN
	1.02.02.2.02	Penyediaan Layanan Kesehatan untuk UKM dan UKP Rujukan Tingkat Daerah Kabupaten/Kota	*RATA TA CAKUPAN SPM BIDANG KESEHATAN*				92,03 %	92,03 %	656.879.000,00	586.147.000,00	586.147.000,00	-70.732.000,00			-	Peningkatan derajat kesehatan masyarakat Peningkatan derajat kesehatan masyarakat	MASYARAKAT		559.709.000,00	DINAS KESEHATAN
	1.02.02.2.02.0001	Pengelolaan Pelayanan Kesehatan Ibu Hamil																		
			Jumlah Ibu Hamil yang Mendapatkan Pelayanan Kesehatan Sesuai Standar				405 Orang	405 Orang	49.920.000,00	103.440.000,00	103.440.000,00	53.520.000,00	Kab. Boyolali, Banyudono, Semua Kel/Desa	DAK NON FISIK-DANA BOK-BOK PUSKESMAS	-	Peningkatan derajat kesehatan masyarakat Peningkatan derajat kesehatan masyarakat			49.920.000,00	DINAS KESEHATAN
	1.02.02.2.02.0002	Pengelolaan Pelayanan Kesehatan Ibu Bersalin																		
			Jumlah Ibu Bersalin yang Mendapatkan Pelayanan Kesehatan Sesuai Standar				0 Orang	0 Orang	60.075.000,00	0,00	0,00	-60.075.000,00	Kab. Boyolali, Banyudono, Semua Kel/Desa	DAK NON FISIK-DANA BOK-BOK PUSKESMAS	-	Peningkatan derajat kesehatan masyarakat Peningkatan derajat kesehatan masyarakat			0,00	DINAS KESEHATAN
	1.02.02.2.02.0004	Pengelolaan Pelayanan Kesehatan Balita																		
			Jumlah Balita yang Mendapatkan Pelayanan Kesehatan Sesuai Standar				1836 Orang	1836 Orang	0,00	0,00	0,00	0,00	Kab. Boyolali, Banyudono, Semua Kel/Desa	DAK NON FISIK-DANA BOK-BOK PUSKESMAS	-	Peningkatan derajat kesehatan masyarakat Peningkatan derajat kesehatan masyarakat			37.875.000,00	DINAS KESEHATAN
	1.02.02.2.02.0005	Pengelolaan Pelayanan Kesehatan pada Usia Pendidikan Dasar																		
			Jumlah Anak Usia Pendidikan Dasar yang Mendapatkan Pelayanan Kesehatan Sesuai Standar				0 Orang	0 Orang	8.100.000,00	6.000.000,00	6.000.000,00	-2.100.000,00	Kab. Boyolali, Banyudono, Semua Kel/Desa	DAK NON FISIK-DANA BOK-BOK PUSKESMAS	-	Peningkatan derajat kesehatan masyarakat Peningkatan derajat kesehatan masyarakat			8.100.000,00	DINAS KESEHATAN
	1.02.02.2.02.0006	Pengelolaan Pelayanan Kesehatan pada Usia Produktif																		
			Jumlah Penduduk Usia Produktif yang Mendapatkan Pelayanan Kesehatan Sesuai Standar				0 Orang	0 Orang	0,00	0,00	0,00	0,00	Kab. Boyolali, Banyudono, Semua Kel/Desa	DAK NON FISIK-DANA BOK-BOK PUSKESMAS	-	Peningkatan derajat kesehatan masyarakat Peningkatan derajat kesehatan masyarakat			0,00	DINAS KESEHATAN
	1.02.02.2.02.0	Pengelolaan Pelayanan Kesehatan Penderita Hipertensi																		

Dokumen ini telah ditandatangani secara digital menggunakan sertifikat elektronik
yang diterbitkan oleh Balai Sertifikasi Elektronik (BSrE), BSSN.

NO	KODE	URUSAN / BIDANG URUSAN / PROGRAM / KEGIATAN / SUB KEGIATAN	INDIKATOR PROGRAM / KEGIATAN / SUB KEGIATAN	TARGET AKHIR PERIODE RENSTRA OPD	REALISASI CAPAIAN RENJA OPD TAHUN 2023	PRAKIRAAN CAPAIAN TARGET RENJA OPD TAHUN 2024	CAPAIAN KINERJA DAN KERANGKA PENDANAAN										KELOMPOK SASARAN	PRAKIRAAN MAJU RENCANA TAHUN 2026		PERANGKAT DAERAH PENANGGUNG JAWAB
							TARGET 2025		PAGU INDIKATIF (Rp)			Bertambah/Berkurang (10-12)	LOKASI	SUMBER DANA	PRIORITAS			TARGET	PAGU INDIKATIF (Rp)	
							SEBELUM	SESUDAH	RKPD 2025	APBD 2025	RKPD PERUBAHAN 2025				NASIONAL	DAERAH				
1	2	3	4	5	6	7	8	9	10	11	12	13	14	15	16	17	18	19	20	21
			Jumlah Penduduk Usia Lanjut yang Mendapatkan Pelayanan Kesehatan Sesuai Standar				0 Orang	0 Orang	0,00	0,00	0,00	0,00	Kab. Boyolali, Banyudono, Semua Kel/Desa	DAK NON FISIK-DANA BOK-BOK PUSKESMAS	-	Peningkatan derajat kesehatan masyarakat Peningkatan derajat kesehatan masyarakat			0,00	DINAS KESEHATAN
	1.02.02.2.02.0010	Pengelolaan Pelayanan Kesehatan Orang dengan Gangguan Jiwa Berat																		
			Jumlah Orang yang Mendapatkan Pelayanan Kesehatan Orang dengan Gangguan Jiwa Berat Sesuai Standar				0 Orang	0 Orang	0,00	8.000.000,00	8.000.000,00	8.000.000,00	Kab. Boyolali, Banyudono, Semua Kel/Desa	DAK NON FISIK-DANA BOK-BOK PUSKESMAS	-	Peningkatan derajat kesehatan masyarakat Peningkatan derajat kesehatan masyarakat			0,00	DINAS KESEHATAN
	1.02.02.2.02.0010	Pengelolaan Pelayanan Kesehatan Orang dengan Gangguan Jiwa Berat																		
			Jumlah Orang yang Mendapatkan Pelayanan Kesehatan Orang dengan Gangguan Jiwa Berat Sesuai Standar				-	0 Orang	0,00	0,00	0,00	0,00	Kab. Boyolali, Banyudono, Semua Kel/Desa	DAK NON FISIK-DANA BOK-BOK PUSKESMAS	-	Peningkatan derajat kesehatan masyarakat Peningkatan derajat kesehatan masyarakat			0,00	DINAS KESEHATAN
	1.02.02.2.02.0011	Pengelolaan Pelayanan Kesehatan Orang Terduga Tuberkulosis																		
			Jumlah Orang Terduga Menderita Tuberkulosis yang Mendapatkan Pelayanan Sesuai Standar				0 Orang	0 Orang	8.200.000,00	10.600.000,00	10.600.000,00	2.400.000,00	Kab. Boyolali, Banyudono, Semua Kel/Desa	DAK NON FISIK-DANA BOK-BOK PUSKESMAS	-	Peningkatan derajat kesehatan masyarakat Peningkatan derajat kesehatan masyarakat			8.200.000,00	DINAS KESEHATAN
	1.02.02.2.02.0012	Pengelolaan Pelayanan Kesehatan Orang dengan Risiko Terinfeksi HIV																		
			Jumlah Orang Terduga Menderita HIV yang Mendapatkan Pelayanan Sesuai Standar				0 Orang	0 Orang	600.000,00	0,00	0,00	-600.000,00	Kab. Boyolali, Banyudono, Semua Kel/Desa	DAK NON FISIK-DANA BOK-BOK PUSKESMAS	-	Peningkatan derajat kesehatan masyarakat Peningkatan derajat kesehatan masyarakat			0,00	DINAS KESEHATAN
	1.02.02.2.02.0015	Pengelolaan Pelayanan Kesehatan Gizi Masyarakat																		
			Jumlah Dokumen Hasil Pengelolaan Pelayanan Kesehatan Gizi Masyarakat				0 Dokumen	0 Dokumen	175.596.000,00	185.665.000,00	185.665.000,00	10.069.000,00	Kab. Boyolali, Banyudono, Semua Kel/Desa	DAK NON FISIK-DANA BOK-BOK PUSKESMAS	-	Peningkatan derajat kesehatan masyarakat Peningkatan derajat kesehatan masyarakat			175.596.000,00	DINAS KESEHATAN
	1.02.02.2.02.0016	Pengelolaan Pelayanan Kesehatan Kerja dan Olahraga																		
			Jumlah Dokumen Hasil Pengelolaan Pelayanan Kesehatan Kerja dan Olahraga				0 Dokumen	0 Dokumen	0,00	0,00	0,00	0,00	Kab. Boyolali, Banyudono, Semua Kel/Desa	DAK NON FISIK-DANA BOK-BOK PUSKESMAS	-	Peningkatan derajat kesehatan masyarakat Peningkatan derajat kesehatan masyarakat			0,00	DINAS KESEHATAN
	1.02.02.2.02.0016	Pengelolaan Pelayanan Kesehatan Kerja dan Olahraga																		
			Jumlah Dokumen Hasil Pengelolaan Pelayanan Kesehatan Kerja dan Olahraga				-	0 Dokumen	0,00	900.000,00	900.000,00	900.000,00	Kab. Boyolali, Banyudono, Semua Kel/Desa	DAK NON FISIK-DANA BOK-BOK PUSKESMAS	-	Peningkatan derajat kesehatan masyarakat Peningkatan derajat kesehatan masyarakat			0,00	DINAS KESEHATAN
	1.02.02.2.02.0017	Pengelolaan Pelayanan Kesehatan Lingkungan																		
			Jumlah Dokumen Hasil Pengelolaan Pelayanan Kesehatan Lingkungan				0 Dokumen	0 Dokumen	8.100.000,00	8.200.000,00	8.200.000,00	100.000,00	Kab. Boyolali, Banyudono, Semua Kel/Desa	DAK NON FISIK-DANA BOK-BOK PUSKESMAS	-	Peningkatan derajat kesehatan masyarakat Peningkatan derajat kesehatan masyarakat			8.100.000,00	DINAS KESEHATAN
	1.02.02.2.02.0020	Pengelolaan Surveilans Kesehatan																		
			Jumlah Dokumen Hasil Pengelolaan Surveilans Kesehatan				0 Dokumen	0 Dokumen	19.755.000,00	36.470.200,00	36.470.200,00	16.715.200,00	Kab. Boyolali, Banyudono, Semua Kel/Desa	DAK NON FISIK-DANA BOK-BOK PUSKESMAS	-	Peningkatan derajat kesehatan masyarakat Peningkatan derajat kesehatan masyarakat			19.755.000,00	DINAS KESEHATAN
	1.02.02.2.02.0021	Pengelolaan Pelayanan Kesehatan Orang dengan Masalah Kesehatan Jiwa (ODMK)																		
			Jumlah Orang dengan Masalah Kejiwaan (ODMK) yang Mendapatkan Pelayanan Kesehatan				-	0 Orang	0,00	2.400.000,00	2.400.000,00	2.400.000,00	Kab. Boyolali, Banyudono, Semua Kel/Desa	DAK NON FISIK-DANA BOK-BOK PUSKESMAS	-	Peningkatan derajat kesehatan masyarakat Peningkatan derajat kesehatan masyarakat			0,00	DINAS KESEHATAN
	1.02.02.2.02.0022	Pengelolaan Pelayanan Kesehatan Jiwa dan NAPZA																		
			Jumlah Penyalahguna NAPZA yang Mendapatkan Pelayanan Kesehatan				0 Orang	0 Orang	0,00	0,00	0,00	0,00	Kab. Boyolali, Banyudono, Semua Kel/Desa	DAK NON FISIK-DANA BOK-BOK PUSKESMAS	-	Peningkatan derajat kesehatan masyarakat Peningkatan derajat kesehatan masyarakat			0,00	DINAS KESEHATAN
	1.02.02.2.02.0025	Pelayanan Kesehatan Penyakit Menular dan Tidak Menular																		
			Jumlah Dokumen Hasil Pelayanan Kesehatan Penyakit Menular dan Tidak Menular				0 Dokumen	0 Dokumen	79.526.000,00	55.374.800,00	55.374.800,00	-24.151.200,00	Kab. Boyolali, Banyudono, Semua Kel/Desa	DAK NON FISIK-DANA BOK-BOK PUSKESMAS	-	Peningkatan derajat kesehatan masyarakat Peningkatan derajat kesehatan masyarakat			79.526.000,00	DINAS KESEHATAN
	1.02.02.2.02.0028	Pengambilan dan Pengiriman Spesimen Penyakit Potensial KLB ke Laboratorium Rujukan/Nasional																		
			Jumlah Spesimen Penyakit Potensial Kejadian Luar Biasa (KLB) ke Laboratorium Rujukan/Nasional yang Didistribusikan				6 Paket	6 Paket	0,00	0,00	0,00	0,00	Kab. Boyolali, Banyudono, Semua Kel/Desa	DAK NON FISIK-DANA BOK-BOK PUSKESMAS	-	Peningkatan derajat kesehatan masyarakat Peningkatan derajat kesehatan masyarakat			0,00	DINAS KESEHATAN
	1.02.02.2.02.0033	Operasional Pelayanan Puskesmas																		
			Jumlah Dokumen Operasional Pelayanan Puskesmas				0 Dokumen	0 Dokumen	130.872.000,00	125.199.000,00	125.199.000,00	-5.673.000,00	Kab. Boyolali, Banyudono, Semua Kel/Desa	DAK NON FISIK-DANA BOK-BOK PUSKESMAS	-	Peningkatan derajat kesehatan masyarakat Peningkatan derajat kesehatan masyarakat			130.872.000,00	DINAS KESEHATAN
	1.02.02.2.02.0034	Operasional Pelayanan Fasilitas Kesehatan Lainnya																		
			Jumlah Dokumen Operasional Pelayanan Fasilitas Kesehatan Lainnya				0 Dokumen	0 Dokumen	5.860.000,00	2.580.000,00	2.580.000,00	-3.280.000,00	Kab. Boyolali, Banyudono, Semua Kel/Desa	DAK NON FISIK-DANA BOK-BOK PUSKESMAS	-	Peningkatan derajat kesehatan masyarakat Peningkatan derajat kesehatan masyarakat			5.860.000,00	DINAS KESEHATAN
	1.02.02.2.02.0036	Investigasi Awal Kejadian Tidak Diharapkan (Kejadian Ikutan Pasca Imunisasi dan Pemberian Obat Massal)																		
			Jumlah Laporan Hasil Investigasi Awal Kejadian Tidak Diharapkan (Kejadian Ikutan Pasca Imunisasi dan Pemberian Obat Massal)				0 Laporan	0 Laporan	3.600.000,00	0,00	0,00	-3.600.000,00	Kab. Boyolali, Banyudono, Semua Kel/Desa	DAK NON FISIK-DANA BOK-BOK PUSKESMAS	-	Peningkatan derajat kesehatan masyarakat Peningkatan derajat kesehatan masyarakat			3.600.000,00	DINAS KESEHATAN
	1.02.02.2.02.0040	Pengelolaan pelayanan kesehatan orang dengan Tuberkulosis																		
			Jumlah orang dengan Tuberkulosis yang mendapatkan pelayanan kesehatan sesuai standar				0 Orang	0 Orang	600.000,00	0,00	0,00	-600.000,00	Kab. Boyolali, Banyudono, Semua Kel/Desa	DAK NON FISIK-DANA BOK-BOK PUSKESMAS	-	Peningkatan derajat kesehatan masyarakat Peningkatan derajat kesehatan masyarakat			600.000,00	DINAS KESEHATAN
	1.02.02.2.02.0041	Pengelolaan pelayanan kesehatan orang dengan HIV (ODHIV)																		
			Jumlah Orang dengan HIV (ODHIV) yang mendapatkan pelayanan kesehatan sesuai standar				0 Orang	0 Orang	700.000,00	0,00	0,00	-700.000,00	Kab. Boyolali, Banyudono, Semua Kel/Desa	DAK NON FISIK-DANA BOK-BOK PUSKESMAS	-	Peningkatan derajat kesehatan masyarakat Peningkatan derajat kesehatan masyarakat			700.000,00	DINAS KESEHATAN

Balai Sertifikasi Elektronik
Dokumen ini telah ditandatangani secara digital menggunakan sertifikat elektronik yang diterbitkan oleh Balai Sertifikasi Elektronik (BSrE), BSSN.

NO	KODE	URUSAN / BIDANG URUSAN / PROGRAM / KEGIATAN / SUB KEGIATAN	INDIKATOR PROGRAM / KEGIATAN / SUB KEGIATAN	TARGET AKHIR PERIODE RENSTRA OPD	REALISASI CAPAIAN RENJA OPD TAHUN 2023	PRAKIRAAN CAPAIAN TARGET RENJA OPD TAHUN 2024	CAPAIAN KINERJA DAN KERANGKA PENDANAAN										KELOMPOK SASARAN	PRAKIRAAN MAJU RENCANA TAHUN 2026		PERANGKAT DAERAH PENANGGUNG JAWAB
							TARGET 2025		PAGU INDIKATIF (Rp)			Bertambah/Berkurang (10-12)	LOKASI	SUMBER DANA	PRIORITAS			TARGET	PAGU INDIKATIF (Rp)	
							SEBELUM	SESUDAH	RKPD 2025	APBD 2025	RKPD PERUBAHAN 2025				NASIONAL	DAERAH				
1	2	3	4	5	6	7	8	9	10	11	12	13	14	15	16	17	18	19	20	21
	1.02.02.2.02.0042	Pengelolaan pelayanan kesehatan Malaria																		
			Jumlah orang yang mendapatkan pelayanan kesehatan malaria				1 Orang	1 Orang	0,00	0,00	0,00	0,00	Kab. Boyolali, Banyudono, Semua Kel/Desa	DAK NON FISIK-DANA BOK-BOK PUSKESMAS	-	Peningkatan derajat kesehatan masyarakat Peningkatan derajat kesehatan masyarakat			0,00	DINAS KESEHATAN
	1.02.02.2.02.0044	Pengelolaan Pelayanan Kesehatan Reproduksi																		
			Jumlah dokumen hasil pengelolaan pelayanan kesehatan reproduksi				0 Dokumen	0 Dokumen	31.005.000,00	15.925.200,00	15.925.200,00	-15.079.800,00	Kab. Boyolali, Banyudono, Semua Kel/Desa	DAK NON FISIK-DANA BOK-BOK PUSKESMAS	-	Peningkatan derajat kesehatan masyarakat Peningkatan derajat kesehatan masyarakat			31.005.000,00	DINAS KESEHATAN
	1.02.02.2.02.0046	Pengelolaan upaya kesehatan Ibu dan Anak																		
			Jumlah dokumen hasil pengelolaan upaya kesehatan ibu dan anak				0 Dokumen	0 Dokumen	74.370.000,00	1.692.800,00	1.692.800,00	-72.677.200,00	Kab. Boyolali, Banyudono, Semua Kel/Desa	DAK NON FISIK-DANA BOK-BOK PUSKESMAS	-	Peningkatan derajat kesehatan masyarakat Peningkatan derajat kesehatan masyarakat			0,00	DINAS KESEHATAN
	1.02.02.2.02.0047	Pengelolaan Pelayanan Kelanjutusiaan																		
			Jumlah dokumen hasil pengelolaan pelayanan kelanjutusiaan				-	0 Dokumen	0,00	5.400.000,00	5.400.000,00	5.400.000,00	Kab. Boyolali, Banyudono, Semua Kel/Desa	DAK NON FISIK-DANA BOK-BOK PUSKESMAS	-	Peningkatan derajat kesehatan masyarakat Peningkatan derajat kesehatan masyarakat			0,00	DINAS KESEHATAN
	1.02.02.2.02.0048	Pengelolaan Layanan Imunisasi																		
			Jumlah Dokumen Hasil Pengelolaan Layanan Imunisasi				-	1 Dokumen	0,00	18.300.000,00	18.300.000,00	18.300.000,00	Kab. Boyolali, Banyudono, Semua Kel/Desa	DAK NON FISIK-DANA BOK-BOK PUSKESMAS	-	Peningkatan derajat kesehatan masyarakat Peningkatan derajat kesehatan masyarakat			0,00	DINAS KESEHATAN
	1.02.02.2.03	Penyelenggaraan Sistem Informasi Kesehatan Secara Terintegrasi	-				-	-	11.711.000,00	0,00	0,00	-11.711.000,00			-	Peningkatan derajat kesehatan masyarakat Peningkatan derajat kesehatan masyarakat	-		11.711.000,00	DINAS KESEHATAN
	1.02.02.2.03.0002	Pengelolaan Sistem Informasi Kesehatan																		
			Jumlah Dokumen Hasil Pengelolaan Sistem Informasi Kesehatan				0 Dokumen	0 Dokumen	11.711.000,00	0,00	0,00	-11.711.000,00	Kab. Boyolali, Banyudono, Semua Kel/Desa	DAK NON FISIK-DANA BOK-BOK PUSKESMAS	-	Peningkatan derajat kesehatan masyarakat Peningkatan derajat kesehatan masyarakat			11.711.000,00	DINAS KESEHATAN
3,	**1.02.05**	**PROGRAM PEMBERDAYAAN MASYARAKAT BIDANG KESEHATAN**	**-**				**-**	**-**	**60.475.000,00**	**4.592.000,00**	**4.592.000,00**	**0,00**							**60.475.000,00**	
	1.02.05.2.03	Pengembangan dan Pelaksanaan Upaya Kesehatan Bersumber Daya Masyarakat (UKBM) Tingkat Daerah Kabupaten/Kota	-				-	-	60.475.000,00	4.592.000,00	4.592.000,00	-55.883.000,00			-	Peningkatan derajat kesehatan masyarakat Peningkatan derajat kesehatan masyarakat	-		60.475.000,00	DINAS KESEHATAN
	1.02.05.2.03.0001	Bimbingan Teknis dan Supervisi Pengembangan dan Pelaksanaan Upaya Kesehatan Bersumber Daya Masyarakat (UKBM)																		
			Jumlah Dokumen Hasil Bimbingan Teknis dan Supervisi Upaya Kesehatan Bersumber Daya Masyarakat (UKBM)				0 Dokumen	0 Dokumen	60.475.000,00	4.592.000,00	4.592.000,00	-55.883.000,00	Kab. Boyolali, Banyudono, Semua Kel/Desa	DAK NON FISIK-DANA BOK-BOK PUSKESMAS	-	Peningkatan derajat kesehatan masyarakat Peningkatan derajat kesehatan masyarakat			60.475.000,00	DINAS KESEHATAN
		UPT PUSKESMAS BANYUDONO 2							**1.256.925.000,00**	**1.159.117.000,00**	**1.202.516.000,00**	**-54.409.000,00**							**362.178.000,00**	
	1	**URUSAN PEMERINTAHAN WAJIB YANG BERKAITAN DENGAN PELAYANAN DASAR**							**1.256.925.000,00**	**1.159.117.000,00**	**1.202.516.000,00**	**-54.409.000,00**							**362.178.000,00**	
	1,02	**URUSAN PEMERINTAHAN BIDANG KESEHATAN**							**1.256.925.000,00**	**1.159.117.000,00**	**1.202.516.000,00**	**-54.409.000,00**							**362.178.000,00**	
1,	**1.02.01**	**PROGRAM PENUNJANG URUSAN PEMERINTAHAN DAERAH KABUPATEN/KOTA**	**-**				**-**	**-**	**575.060.000,00**	**668.149.000,00**	**711.548.000,00**	**-575.060.000,00**							**0,00**	
	1.02.01.2.10	Peningkatan Pelayanan BLUD	-				-	-	575.060.000,00	668.149.000,00	711.548.000,00	136.488.000,00			-	Peningkatan derajat kesehatan masyarakat Peningkatan derajat kesehatan masyarakat	-		0,00	DINAS KESEHATAN
	1.02.01.2.10.0001	Pelayanan dan Penunjang Pelayanan BLUD																		
			Jumlah BLUD yang Menyediakan Pelayanan dan Penunjang Pelayanan				1 Unit Kerja	1 Unit Kerja	575.060.000,00	668.149.000,00	711.548.000,00	136.488.000,00	Kab. Boyolali, Banyudono, Semua Kel/Desa	PENDAPATAN DARI BLUD	-	Peningkatan derajat kesehatan masyarakat Peningkatan derajat kesehatan masyarakat			0,00	DINAS KESEHATAN
2,	**1.02.02**	**PROGRAM PEMENUHAN UPAYA KESEHATAN PERORANGAN DAN UPAYA KESEHATAN MASYARAKAT**	**-**				**-**	**-**	**650.865.000,00**	**486.076.000,00**	**486.076.000,00**	**-320.989.000,00**							**329.876.000,00**	
	1.02.02.2.02	Penyediaan Layanan Kesehatan untuk UKM dan UKP Rujukan Tingkat Daerah Kabupaten/Kota	*RATA-RATA CAKUPAN SPM BIDANG KESEHATAN*				92,03 PERSEN	92,03 PERSEN	650.865.000,00	486.076.000,00	486.076.000,00	-164.789.000,00			-	Peningkatan derajat kesehatan masyarakat Peningkatan derajat kesehatan masyarakat	MASYARAKAT		329.876.000,00	DINAS KESEHATAN
	1.02.02.2.02.0001	Pengelolaan Pelayanan Kesehatan Ibu Hamil																		
			Jumlah Ibu Hamil yang Mendapatkan Pelayanan Kesehatan Sesuai Standar				12 Orang	12 Orang	32.400.000,00	9.600.000,00	37.600.000,00	5.200.000,00	Kab. Boyolali, Banyudono, Banyudono	DAK NON FISIK-DANA BOK-BOK PUSKESMAS	-	Peningkatan derajat kesehatan masyarakat Peningkatan derajat kesehatan masyarakat			72.900.000,00	DINAS KESEHATAN
	1.02.02.2.02.0002	Pengelolaan Pelayanan Kesehatan Ibu Bersalin																		
			Jumlah Ibu Bersalin yang Mendapatkan Pelayanan Kesehatan Sesuai Standar				4 Orang	4 Orang	26.400.000,00	0,00	0,00	-26.400.000,00	Kab. Boyolali, Banyudono, Semua Kel/Desa	DAK NON FISIK-DANA BOK-BOK PUSKESMAS	-	Peningkatan derajat kesehatan masyarakat Peningkatan derajat kesehatan masyarakat			0,00	DINAS KESEHATAN
	1.02.02.2.02.0004	Pengelolaan Pelayanan Kesehatan Balita																		
			Jumlah Balita yang Mendapatkan Pelayanan Kesehatan Sesuai Standar				4 Orang	4 Orang	0,00	0,00	0,00	0,00	Kab. Boyolali, Banyudono, Banyudono	DAK NON FISIK-DANA BOK-BOK PUSKESMAS	-	Peningkatan derajat kesehatan masyarakat Peningkatan derajat kesehatan masyarakat			0,00	DINAS KESEHATAN
	1.02.02.2.02.0005	Pengelolaan Pelayanan Kesehatan pada Usia Pendidikan Dasar																		
			Jumlah Anak Usia Pendidikan Dasar yang Mendapatkan Pelayanan Kesehatan Sesuai Standar				12 Orang	12 Orang	9.800.000,00	10.000.000,00	10.000.000,00	200.000,00	Kab. Boyolali, Banyudono, Semua Kel/Desa	DAK NON FISIK-DANA BOK-BOK PUSKESMAS	-	Peningkatan derajat kesehatan masyarakat Peningkatan derajat kesehatan masyarakat			7.500.000,00	DINAS KESEHATAN
	1.02.02.2.02.0	[illegible] Pelayanan Kesehatan pada Usia Produktif																		

Balai Sertifikasi Elektronik
Dokumen ini telah ditandatangani secara digital menggunakan sertifikat elektronik yang diterbitkan oleh Balai Sertifikasi Elektronik (BSrE), BSSN.

NO	KODE	URUSAN / BIDANG URUSAN / PROGRAM / KEGIATAN / SUB KEGIATAN	INDIKATOR PROGRAM / KEGIATAN / SUB KEGIATAN	TARGET AKHIR PERIODE RENSTRA OPD	REALISASI CAPAIAN RENJA OPD TAHUN 2023	PRAKIRAAN CAPAIAN TARGET RENJA OPD TAHUN 2024	CAPAIAN KINERJA DAN KERANGKA PENDANAAN										KELOMPOK SASARAN	PRAKIRAAN MAJU RENCANA TAHUN 2026		PERANGKAT DAERAH PENANGGUNG JAWAB
							TARGET 2025		PAGU INDIKATIF (Rp)			Bertambah/Berkurang (10-12)	LOKASI	SUMBER DANA	PRIORITAS			TARGET	PAGU INDIKATIF (Rp)	
							SEBELUM	SESUDAH	RKPD 2025	APBD 2025	RKPD PERUBAHAN 2025				NASIONAL	DAERAH				
1	2	3	4	5	6	7	8	9	10	11	12	13	14	15	16	17	18	19	20	21
			Jumlah Penduduk Usia Produktif yang Mendapatkan Pelayanan Kesehatan Sesuai Standar				12 Orang	12 Orang	0,00	0,00	0,00	0,00	Kab. Boyolali, Banyudono, Banyudono	DAK NON FISIK-DANA BOK-BOK PUSKESMAS	-	Peningkatan derajat kesehatan masyarakat Peningkatan derajat kesehatan masyarakat			47.490.000,00	DINAS KESEHATAN
	1.02.02.2.02.0007	Pengelolaan Pelayanan Kesehatan pada Usia Lanjut																		
			Jumlah Penduduk Usia Lanjut yang Mendapatkan Pelayanan Kesehatan Sesuai Standar				8 Orang	8 Orang	0,00	0,00	0,00	0,00	Kab. Boyolali, Banyudono, Banyudono	DAK NON FISIK-DANA BOK-BOK PUSKESMAS	-	Peningkatan derajat kesehatan masyarakat Peningkatan derajat kesehatan masyarakat			0,00	DINAS KESEHATAN
	1.02.02.2.02.0010	Pengelolaan Pelayanan Kesehatan Orang dengan Gangguan Jiwa Berat																		
			Jumlah Orang yang Mendapatkan Pelayanan Kesehatan Orang dengan Gangguan Jiwa Berat Sesuai Standar				4 Orang	4 Orang	0,00	7.200.000,00	7.200.000,00	7.200.000,00	Kab. Boyolali, Banyudono, Banyudono	DAK NON FISIK-DANA BOK-BOK PUSKESMAS	-	Peningkatan derajat kesehatan masyarakat Peningkatan derajat kesehatan masyarakat			0,00	DINAS KESEHATAN
	1.02.02.2.02.0012	Pengelolaan Pelayanan Kesehatan Orang dengan Risiko Terinfeksi HIV																		
			Jumlah Orang Terduga Menderita HIV yang Mendapatkan Pelayanan Sesuai Standar				4 Orang	4 Orang	200.000,00	0,00	0,00	-200.000,00	Kab. Boyolali, Banyudono, Semua Kel/Desa	DAK NON FISIK-DANA BOK-BOK PUSKESMAS	-	Peningkatan derajat kesehatan masyarakat Peningkatan derajat kesehatan masyarakat			0,00	DINAS KESEHATAN
	1.02.02.2.02.0015	Pengelolaan Pelayanan Kesehatan Gizi Masyarakat																		
			Jumlah Dokumen Hasil Pengelolaan Pelayanan Kesehatan Gizi Masyarakat				12 Dokumen	12 Dokumen	172.640.000,00	185.608.000,00	185.608.000,00	12.968.000,00	Kab. Boyolali, Banyudono, Semua Kel/Desa	DAK NON FISIK-DANA BOK-BOK PUSKESMAS	-	Peningkatan derajat kesehatan masyarakat Peningkatan derajat kesehatan masyarakat			88.495.000,00	DINAS KESEHATAN
	1.02.02.2.02.0016	Pengelolaan Pelayanan Kesehatan Kerja dan Olahraga																		
			Jumlah Dokumen Hasil Pengelolaan Pelayanan Kesehatan Kerja dan Olahraga				4 Dokumen	4 Dokumen	0,00	1.000.000,00	1.000.000,00	1.000.000,00	Kab. Boyolali, Banyudono, Semua Kel/Desa	DAK NON FISIK-DANA BOK-BOK PUSKESMAS	-	Peningkatan derajat kesehatan masyarakat Peningkatan derajat kesehatan masyarakat			0,00	DINAS KESEHATAN
	1.02.02.2.02.0017	Pengelolaan Pelayanan Kesehatan Lingkungan																		
			Jumlah Dokumen Hasil Pengelolaan Pelayanan Kesehatan Lingkungan				2 Dokumen	2 Dokumen	4.400.000,00	10.100.000,00	10.100.000,00	5.700.000,00	Kab. Boyolali, Banyudono, Semua Kel/Desa	DAK NON FISIK-DANA BOK-BOK PUSKESMAS	-	Peningkatan derajat kesehatan masyarakat Peningkatan derajat kesehatan masyarakat			3.300.000,00	DINAS KESEHATAN
	1.02.02.2.02.0018	Pengelolaan Pelayanan Promosi Kesehatan																		
			Jumlah Dokumen Hasil Pengelolaan Pelayanan Promosi Kesehatan				12 Dokumen	12 Dokumen	0,00	0,00	0,00	0,00	Kab. Boyolali, Banyudono, Semua Kel/Desa	DAK NON FISIK-DANA BOK-BOK PUSKESMAS	-	Peningkatan derajat kesehatan masyarakat Peningkatan derajat kesehatan masyarakat			0,00	DINAS KESEHATAN
	1.02.02.2.02.0020	Pengelolaan Surveilans Kesehatan																		
			Jumlah Dokumen Hasil Pengelolaan Surveilans Kesehatan				2 Dokumen	2 Dokumen	46.905.000,00	26.160.000,00	26.160.000,00	-20.745.000,00	Kab. Boyolali, Banyudono, Semua Kel/Desa	DAK NON FISIK-DANA BOK-BOK PUSKESMAS	-	Peningkatan derajat kesehatan masyarakat Peningkatan derajat kesehatan masyarakat			3.258.000,00	DINAS KESEHATAN
	1.02.02.2.02.0021	Pengelolaan Pelayanan Kesehatan Orang dengan Masalah Kesehatan Jiwa (ODMK)																		
			Jumlah Orang dengan Masalah Kejiwaan (ODMK) yang Mendapatkan Pelayanan Kesehatan				-	0 Orang	0,00	4.600.000,00	4.600.000,00	4.600.000,00	Kab. Boyolali, Banyudono, Semua Kel/Desa	DAK NON FISIK-DANA BOK-BOK PUSKESMAS	-	Peningkatan derajat kesehatan masyarakat Peningkatan derajat kesehatan masyarakat			0,00	DINAS KESEHATAN
	1.02.02.2.02.0022	Pengelolaan Pelayanan Kesehatan Jiwa dan NAPZA																		
			Jumlah Penyalahguna NAPZA yang Mendapatkan Pelayanan Kesehatan				1 Orang	1 Orang	0,00	0,00	0,00	0,00	Kab. Boyolali, Banyudono, Semua Kel/Desa	DAK NON FISIK-DANA BOK-BOK PUSKESMAS	-	Peningkatan derajat kesehatan masyarakat Peningkatan derajat kesehatan masyarakat			0,00	DINAS KESEHATAN
	1.02.02.2.02.0025	Pelayanan Kesehatan Penyakit Menular dan Tidak Menular																		
			Jumlah Dokumen Hasil Pelayanan Kesehatan Penyakit Menular dan Tidak Menular				12 Dokumen	12 Dokumen	120.505.000,00	61.280.000,00	49.080.000,00	-71.425.000,00	Kab. Boyolali, Banyudono, Semua Kel/Desa	DAK NON FISIK-DANA BOK-BOK PUSKESMAS	-	Peningkatan derajat kesehatan masyarakat Peningkatan derajat kesehatan masyarakat			101.767.000,00	DINAS KESEHATAN
	1.02.02.2.02.0028	Pengambilan dan Pengiriman Spesimen Penyakit Potensial KLB ke Laboratorium Rujukan/Nasional																		
			Jumlah Spesimen Penyakit Potensial Kejadian Luar Biasa (KLB) ke Laboratorium Rujukan/Nasional yang Didistribusikan				4 Paket	4 Paket	0,00	0,00	0,00	0,00	Kab. Boyolali, Banyudono, Semua Kel/Desa	DAK NON FISIK-DANA BOK-BOK PUSKESMAS	-	Peningkatan derajat kesehatan masyarakat Peningkatan derajat kesehatan masyarakat			0,00	DINAS KESEHATAN
	1.02.02.2.02.0033	Operasional Pelayanan Puskesmas																		
			Jumlah Dokumen Operasional Pelayanan Puskesmas				12 Dokumen	12 Dokumen	179.515.000,00	110.300.000,00	110.300.000,00	-69.215.000,00	Kab. Boyolali, Banyudono, Semua Kel/Desa	DAK NON FISIK-DANA BOK-BOK PUSKESMAS	-	Peningkatan derajat kesehatan masyarakat Peningkatan derajat kesehatan masyarakat			0,00	DINAS KESEHATAN
	1.02.02.2.02.0034	Operasional Pelayanan Fasilitas Kesehatan Lainnya																		
			Jumlah Dokumen Operasional Pelayanan Fasilitas Kesehatan Lainnya				-	12 Dokumen	0,00	2.008.000,00	2.008.000,00	2.008.000,00	Kab. Boyolali, Banyudono, Semua Kel/Desa	DAK NON FISIK-DANA BOK-BOK PUSKESMAS	-	Peningkatan derajat kesehatan masyarakat Peningkatan derajat kesehatan masyarakat			0,00	DINAS KESEHATAN
	1.02.02.2.02.0036	Investigasi Awal Kejadian Tidak Diharapkan (Kejadian Ikutan Pasca Imunisasi dan Pemberian Obat Massal)																		
			Jumlah Laporan Hasil Investigasi Awal Kejadian Tidak Diharapkan (Kejadian Ikutan Pasca Imunisasi dan Pemberian Obat Massal)				1 Laporan	1 Laporan	600.000,00	0,00	0,00	-600.000,00	Kab. Boyolali, Banyudono, Semua Kel/Desa	DAK NON FISIK-DANA BOK-BOK PUSKESMAS	-	Peningkatan derajat kesehatan masyarakat Peningkatan derajat kesehatan masyarakat			600.000,00	DINAS KESEHATAN
	1.02.02.2.02.0040	Pengelolaan pelayanan kesehatan orang dengan Tuberkulosis																		
			Jumlah orang dengan Tuberkulosis yang mendapatkan pelayanan kesehatan sesuai standar				6 Orang	6 Orang	4.100.000,00	12.700.000,00	12.700.000,00	8.600.000,00	Kab. Boyolali, Banyudono, Semua Kel/Desa	DAK NON FISIK-DANA BOK-BOK PUSKESMAS	-	Peningkatan derajat kesehatan masyarakat Peningkatan derajat kesehatan masyarakat			4.566.000,00	DINAS KESEHATAN
	1.02.02.2.02.0041	Pengelolaan pelayanan kesehatan orang dengan HIV (ODHIV)																		
			Jumlah orang dengan HIV (ODHIV) yang mendapatkan pelayanan kesehatan sesuai standar				4 Orang	4 Orang	400.000,00	0,00	0,00	-400.000,00	Kab. Boyolali, Banyudono, Semua Kel/Desa	DAK NON FISIK-DANA BOK-BOK PUSKESMAS	-	Peningkatan derajat kesehatan masyarakat Peningkatan derajat kesehatan masyarakat			0,00	DINAS KESEHATAN
	1.02.02.2.02.0044	Pengelolaan Pelayanan Kesehatan Reproduksi																		
			Jumlah dokumen hasil pengelolaan pelayanan kesehatan reproduksi				12 Dokumen	12 Dokumen	25.800.000,00	13.120.000,00	13.120.000,00	-12.680.000,00	Kab. Boyolali, Banyudono, Semua Kel/Desa	DAK NON FISIK-DANA BOK-BOK PUSKESMAS	-	Peningkatan derajat kesehatan masyarakat Peningkatan derajat kesehatan masyarakat			0,00	DINAS KESEHATAN
	1.02.02.2.02.0046	Pengelolaan upaya kesehatan Ibu dan Anak																		

Balai Sertifikasi Elektronik
Dokumen ini telah ditandatangani secara digital menggunakan sertifikat elektronik yang diterbitkan oleh Balai Sertifikasi Elektronik (BSrE), BSSN.

NO	KODE	URUSAN / BIDANG URUSAN / PROGRAM / KEGIATAN / SUB KEGIATAN	INDIKATOR PROGRAM / KEGIATAN / SUB KEGIATAN	TARGET AKHIR PERIODE RENSTRA OPD	REALISASI CAPAIAN RENJA OPD TAHUN 2023	PRAKIRAAN CAPAIAN TARGET RENJA OPD TAHUN 2024	CAPAIAN KINERJA DAN KERANGKA PENDANAAN										KELOMPOK SASARAN	PRAKIRAAN MAJU RENCANA TAHUN 2026		PERANGKAT DAERAH PENANGGUNG JAWAB
							TARGET 2025		PAGU INDIKATIF (Rp)			Bertambah/Berkurang (10-12)	LOKASI	SUMBER DANA	PRIORITAS			TARGET	PAGU INDIKATIF (Rp)	
							SEBELUM	SESUDAH	RKPD 2025	APBD 2025	RKPD PERUBAHAN 2025				NASIONAL	DAERAH				
1	2	3	4	5	6	7	8	9	10	11	12	13	14	15	16	17	18	19	20	21
			Jumlah dokumen hasil pengelolaan upaya kesehatan ibu dan anak				12 Dokumen	12 Dokumen	27.200.000,00	28.800.000,00	800.000,00	-26.400.000,00	Kab. Boyolali, Banyudono, Semua Kel/Desa	DAK NON FISIK-DANA BOK-BOK PUSKESMAS	-	Peningkatan derajat kesehatan masyarakat Peningkatan derajat kesehatan masyarakat			0,00	DINAS KESEHATAN
	1.02.02.2.02.0047	Pengelolaan Pelayanan Kelanjutusiaan																		
			Jumlah dokumen hasil pengelolaan pelayanan kelanjutusiaan				-	1 Dokumen	0,00	3.600.000,00	3.600.000,00	3.600.000,00	Kab. Boyolali, Banyudono, Semua Kel/Desa	DAK NON FISIK-DANA BOK-BOK PUSKESMAS	-	Peningkatan derajat kesehatan masyarakat Peningkatan derajat kesehatan masyarakat			0,00	DINAS KESEHATAN
	1.02.02.2.02.0048	Pengelolaan Layanan Imunisasi																		
			Jumlah Dokumen Hasil Pengelolaan Layanan Imunisasi				-	1 Dokumen	0,00	0,00	12.200.000,00	12.200.000,00	Kab. Boyolali, Banyudono, Semua Kel/Desa	DAK NON FISIK-DANA BOK-BOK PUSKESMAS	-	Peningkatan derajat kesehatan masyarakat Peningkatan derajat kesehatan masyarakat			0,00	DINAS KESEHATAN
3,	**1.02.05**	**PROGRAM PEMBERDAYAAN MASYARAKAT BIDANG KESEHATAN**	**-**				**-**	**-**	**31.000.000,00**	**4.892.000,00**	**4.892.000,00**	**1.302.000,00**							**32.302.000,00**	
	1.02.05.2.03	Pengembangan dan Pelaksanaan Upaya Kesehatan Bersumber Daya Masyarakat (UKBM) Tingkat Daerah Kabupaten/Kota	-				-	-	31.000.000,00	4.892.000,00	4.892.000,00	-26.108.000,00			-	Peningkatan derajat kesehatan masyarakat Peningkatan derajat kesehatan masyarakat	-		32.302.000,00	DINAS KESEHATAN
	1.02.05.2.03.0001	Bimbingan Teknis dan Supervisi Pengembangan dan Pelaksanaan Upaya Kesehatan Bersumber Daya Masyarakat (UKBM)																		
			Jumlah Dokumen Hasil Bimbingan Teknis dan Supervisi Upaya Kesehatan Bersumber Daya Masyarakat (UKBM)				12 Dokumen	12 Dokumen	31.000.000,00	4.892.000,00	4.892.000,00	-26.108.000,00	Kab. Boyolali, Banyudono, Semua Kel/Desa	DAK NON FISIK-DANA BOK-BOK PUSKESMAS	-	Peningkatan derajat kesehatan masyarakat Peningkatan derajat kesehatan masyarakat			32.302.000,00	DINAS KESEHATAN
		UPT PUSKESMAS SAWIT							**2.126.358.000,00**	**2.122.267.000,00**	**2.150.866.000,00**	**24.508.000,00**							**2.211.621.000,00**	
	1	**URUSAN PEMERINTAHAN WAJIB YANG BERKAITAN DENGAN PELAYANAN DASAR**							**2.126.358.000,00**	**2.122.267.000,00**	**2.150.866.000,00**	**24.508.000,00**							**2.211.621.000,00**	
	1,02	**URUSAN PEMERINTAHAN BIDANG KESEHATAN**							**2.126.358.000,00**	**2.122.267.000,00**	**2.150.866.000,00**	**24.508.000,00**							**2.211.621.000,00**	
1,	**1.02.01**	**PROGRAM PENUNJANG URUSAN PEMERINTAHAN DAERAH KABUPATEN/KOTA**	**Persentase capaian SPM RS Persentase Ibu Bersalin yang mendapatkan layanan kesehatan sesuai standar (SPM) Persentase capaian SPM RS (RS Pandan Arang) Persentase penderita Diabetes Militus (DM) yang mendapat pelayanan sesuai standar (SPM) Persentase Puskesmas terakreditasi Persentase penyediaan fasilitas buang air besar/bersama-sama bagi rumah tangga miskin (program kemiskinan) (Penunjang Kemiskinan) Persentase ODGJ berat yang mendapatkan pelayanan kesehatan jiwa sesuai standar (SPM) Persentase rumah sakit terakreditasi (Permendagri 18/2020) Persentase bayi baru lahir mendapatkan pelayanan kesehatan sesuai standar (SPM) Persentase capaian SPM RS (RSUD Waras Wiris) Jumlah kematian ibu Persentase capaian SPM RS (RSUD Simo) Jumlah Kematian Bayi Jumlah kematian balita Jumlah kematian warga negara usia lanjut Jumlah kematian warga negara usia lanjut Persentase balita gizi kurang Angka kesakitan Covid-19 Jumlah warga miskin yang mendapatkan bantuan pembiayaan sebagai peserta JKN Kis (premi non DTKS) (Penunjang Kemiskinan) Persentase capaian SPM RS (RSUD**				**100,00 100,00 100,00 100,00 100,00 100,00 100,00 100,00 100,00 100,00 100,00 10,00 100 105 112,00 1199 1,20 3,1 350,00 61.675 84,00 9,00 916,00 92,51 9 tatanan (wistara) persen persen persen persen persen persen persen persen persen persen persen Persen jiwa**	**100,00 100,00 100,00 100,00 100,00 100,00 100,00 100,00 100,00 100,00 100,00 10,00 100 105 112,00 1199 1,20 3,1 350,00 61.675 84,00 9,00 916,00 92,51 9 tatanan (wistara) persen persen persen persen persen persen persen persen persen persen persen Persen jiwa**	**1.441.528.000,00**	**1.500.000.000,00**	**1.528.599.000,00**	**87.071.000,00**							**1.528.599.000,00**	
	1.02.01.2.10	Peningkatan Pelayanan BLUD	*Rata rata cakupan SPM Bidang Kesehatan*				92.03 persen	92.03 persen	1.441.528.000,00	1.500.000.000,00	1.528.599.000,00	87.071.000,00			-	Peningkatan derajat kesehatan masyarakat Peningkatan derajat kesehatan masyarakat	Masyarakat		1.528.599.000,00	DINAS KESEHATAN
	1.02.01.2.10.0001	Pelayanan dan Penunjang Pelayanan BLUD																		
			Jumlah BLUD yang Menyediakan Pelayanan dan Penunjang Pelayanan				1 Unit Kerja	1 Unit Kerja	1.441.528.000,00	1.500.000.000,00	1.528.599.000,00	87.071.000,00	Kab. Boyolali, Sawit, Semua Kel/Desa	PENDAPATAN DARI BLUD	-	Peningkatan derajat kesehatan masyarakat Peningkatan derajat kesehatan masyarakat			1.528.599.000,00	DINAS KESEHATAN
2,	**1.02.02**	**PROGRAM PEMENUHAN UPAYA KESEHATAN PERORANGAN DAN UPAYA KESEHATAN MASYARAKAT**	**-**				**-**	**-**	**633.225.000,00**	**616.175.000,00**	**616.175.000,00**	**-1.808.000,00**							**631.417.000,00**	
	1.02.02.2.02	Penyediaan Layanan Kesehatan untuk UKM dan UKP Rujukan Tingkat Daerah Kabupaten/Kota	-				-	-	633.225.000,00	616.175.000,00	616.175.000,00	-17.050.000,00			-	Peningkatan derajat kesehatan masyarakat Peningkatan derajat kesehatan masyarakat	-		631.417.000,00	DINAS KESEHATAN
	1.02.02.2.02.0001	Pengelolaan Pelayanan Kesehatan Ibu Hamil																		
			Jumlah Ibu Hamil yang Mendapatkan Pelayanan Kesehatan Sesuai Standar				36 Orang	36 Orang	59.100.000,00	117.600.000,00	117.600.000,00	58.500.000,00	Kab. Boyolali, Sawit, Semua Kel/Desa	DAK NON FISIK-DANA BOK-BOK PUSKESMAS	-	Peningkatan derajat kesehatan masyarakat Peningkatan derajat kesehatan masyarakat			59.100.000,00	DINAS KESEHATAN
	1.02.02.2.02.0002	Pengelolaan Pelayanan Kesehatan Ibu Bersalin																		
			Jumlah Ibu Bersalin yang Mendapatkan Pelayanan Kesehatan Sesuai Standar				36 Orang	36 Orang	8.200.000,00	0,00	0,00	-8.200.000,00	Kab. Boyolali, Sawit, Semua Kel/Desa	DAK NON FISIK-DANA BOK-BOK PUSKESMAS	-	Peningkatan derajat kesehatan masyarakat Peningkatan derajat kesehatan masyarakat			0,00	DINAS KESEHATAN
	1.02.02.2.02.0	Pengelolaan Pelayanan Kesehatan Lansia																		

Balai Sertifikasi Elektronik
Dokumen ini telah ditandatangani secara digital menggunakan sertifikat elektronik yang diterbitkan oleh Balai Sertifikasi Elektronik (BSrE), BSSN.

NO	KODE	URUSAN / BIDANG URUSAN / PROGRAM / KEGIATAN / SUB KEGIATAN	INDIKATOR PROGRAM / KEGIATAN / SUB KEGIATAN	TARGET AKHIR PERIODE RENSTRA OPD	REALISASI CAPAIAN RENJA OPD TAHUN 2023	PRAKIRAAN CAPAIAN TARGET RENJA OPD TAHUN 2024	CAPAIAN KINERJA DAN KERANGKA PENDANAAN										KELOMPOK SASARAN	PRAKIRAAN MAJU RENCANA TAHUN 2026		PERANGKAT DAERAH PENANGGUNG JAWAB
							TARGET 2025		PAGU INDIKATIF (Rp)			Bertambah/Berkurang (10-12)	LOKASI	SUMBER DANA	PRIORITAS			TARGET	PAGU INDIKATIF (Rp)	
							SEBELUM	SESUDAH	RKPD 2025	APBD 2025	RKPD PERUBAHAN 2025				NASIONAL	DAERAH				
1	2	3	4	5	6	7	8	9	10	11	12	13	14	15	16	17	18	19	20	21
			Jumlah Anak Usia Pendidikan Dasar yang Mendapatkan Pelayanan Kesehatan Sesuai Standar				2000 Orang	2000 Orang	13.200.000,00	13.600.000,00	13.600.000,00	400.000,00	Kab. Boyolali, Sawit, Semua Kel/Desa	DAK NON FISIK-DANA BOK-BOK PUSKESMAS	-	Peningkatan derajat kesehatan masyarakat Peningkatan derajat kesehatan masyarakat			13.200.000,00	DINAS KESEHATAN
	1.02.02.2.02.0010	Pengelolaan Pelayanan Kesehatan Orang dengan Gangguan Jiwa Berat																		
			Jumlah Orang yang Mendapatkan Pelayanan Kesehatan Orang dengan Gangguan Jiwa Berat Sesuai Standar				-	2 Orang	0,00	21.600.000,00	21.600.000,00	21.600.000,00	Kab. Boyolali, Sawit, Semua Kel/Desa	DAK NON FISIK-DANA BOK-BOK PUSKESMAS	-	Peningkatan derajat kesehatan masyarakat Peningkatan derajat kesehatan masyarakat			21.600.000,00	DINAS KESEHATAN
	1.02.02.2.02.0011	Pengelolaan Pelayanan Kesehatan Orang Terduga Tuberkulosis																		
			Jumlah Orang Terduga Menderita Tuberkulosis yang Mendapatkan Pelayanan Sesuai Standar				12 Orang	12 Orang	8.400.000,00	7.000.000,00	7.000.000,00	-1.400.000,00	Kab. Boyolali, Sawit, Semua Kel/Desa	DAK NON FISIK-DANA BOK-BOK PUSKESMAS	-	Peningkatan derajat kesehatan masyarakat Peningkatan derajat kesehatan masyarakat			8.400.000,00	DINAS KESEHATAN
	1.02.02.2.02.0012	Pengelolaan Pelayanan Kesehatan Orang dengan Risiko Terinfeksi HIV																		
			Jumlah Orang Terduga Menderita HIV yang Mendapatkan Pelayanan Sesuai Standar				2 Orang	2 Orang	200.000,00	0,00	0,00	-200.000,00	Kab. Boyolali, Sawit, Semua Kel/Desa	DAK NON FISIK-DANA BOK-BOK PUSKESMAS	-	Peningkatan derajat kesehatan masyarakat Peningkatan derajat kesehatan masyarakat			0,00	DINAS KESEHATAN
	1.02.02.2.02.0015	Pengelolaan Pelayanan Kesehatan Gizi Masyarakat																		
			Jumlah Dokumen Hasil Pengelolaan Pelayanan Kesehatan Gizi Masyarakat				12 Dokumen	12 Dokumen	182.184.000,00	197.869.000,00	197.869.000,00	15.685.000,00	Kab. Boyolali, Sawit, Semua Kel/Desa	DAK NON FISIK-DANA BOK-BOK PUSKESMAS	-	Peningkatan derajat kesehatan masyarakat Peningkatan derajat kesehatan masyarakat			182.184.000,00	DINAS KESEHATAN
	1.02.02.2.02.0016	Pengelolaan Pelayanan Kesehatan Kerja dan Olahraga																		
			Jumlah Dokumen Hasil Pengelolaan Pelayanan Kesehatan Kerja dan Olahraga				-	12 Dokumen	0,00	600.000,00	600.000,00	600.000,00	Kab. Boyolali, Sawit, Semua Kel/Desa	DAK NON FISIK-DANA BOK-BOK PUSKESMAS	-	Peningkatan derajat kesehatan masyarakat Peningkatan derajat kesehatan masyarakat			0,00	DINAS KESEHATAN
	1.02.02.2.02.0017	Pengelolaan Pelayanan Kesehatan Lingkungan																		
			Jumlah Dokumen Hasil Pengelolaan Pelayanan Kesehatan Lingkungan				12 Dokumen	12 Dokumen	8.400.000,00	9.600.000,00	9.600.000,00	1.200.000,00	Kab. Boyolali, Sawit, Semua Kel/Desa	DAK NON FISIK-DANA BOK-BOK PUSKESMAS	-	Peningkatan derajat kesehatan masyarakat Peningkatan derajat kesehatan masyarakat			8.400.000,00	DINAS KESEHATAN
	1.02.02.2.02.0020	Pengelolaan Surveilans Kesehatan																		
			Jumlah Dokumen Hasil Pengelolaan Surveilans Kesehatan				12 Dokumen	12 Dokumen	19.789.000,00	19.090.000,00	19.090.000,00	-699.000,00	Kab. Boyolali, Sawit, Semua Kel/Desa	DAK NON FISIK-DANA BOK-BOK PUSKESMAS	-	Peningkatan derajat kesehatan masyarakat Peningkatan derajat kesehatan masyarakat			19.789.000,00	DINAS KESEHATAN
	1.02.02.2.02.0021	Pengelolaan Pelayanan Kesehatan Orang dengan Masalah Kesehatan Jiwa (ODMK)																		
			Jumlah Orang dengan Masalah Kejiwaan (ODMK) yang Mendapatkan Pelayanan Kesehatan				-	10 Orang	0,00	2.400.000,00	2.400.000,00	2.400.000,00	Kab. Boyolali, Sawit, Semua Kel/Desa	DAK NON FISIK-DANA BOK-BOK PUSKESMAS	-	Peningkatan derajat kesehatan masyarakat Peningkatan derajat kesehatan masyarakat			0,00	DINAS KESEHATAN
	1.02.02.2.02.0025	Pelayanan Kesehatan Penyakit Menular dan Tidak Menular																		
			Jumlah Dokumen Hasil Pelayanan Kesehatan Penyakit Menular dan Tidak Menular				12 Dokumen	12 Dokumen	71.436.000,00	47.528.000,00	47.528.000,00	-23.908.000,00	Kab. Boyolali, Sawit, Semua Kel/Desa	DAK NON FISIK-DANA BOK-BOK PUSKESMAS	-	Peningkatan derajat kesehatan masyarakat Peningkatan derajat kesehatan masyarakat			47.528.000,00	DINAS KESEHATAN
	1.02.02.2.02.0033	Operasional Pelayanan Puskesmas																		
			Jumlah Dokumen Operasional Pelayanan Puskesmas				12 Dokumen	12 Dokumen	166.956.000,00	132.480.000,00	132.480.000,00	-34.476.000,00	Kab. Boyolali, Sawit, Semua Kel/Desa	DAK NON FISIK-DANA BOK-BOK PUSKESMAS	-	Peningkatan derajat kesehatan masyarakat Peningkatan derajat kesehatan masyarakat			166.956.000,00	DINAS KESEHATAN
	1.02.02.2.02.0034	Operasional Pelayanan Fasilitas Kesehatan Lainnya																		
			Jumlah Dokumen Operasional Pelayanan Fasilitas Kesehatan Lainnya				-	12 Dokumen	0,00	2.008.000,00	2.008.000,00	2.008.000,00	Kab. Boyolali, Semua Kecamatan, Semua Kel/Desa Kab. Boyolali, Sawit, Semua Kel/Desa	DAK NON FISIK-DANA BOK-BOK PUSKESMAS	-	Peningkatan derajat kesehatan masyarakat Peningkatan derajat kesehatan masyarakat			0,00	DINAS KESEHATAN
	1.02.02.2.02.0036	Investigasi Awal Kejadian Tidak Diharapkan (Kejadian Ikutan Pasca Imunisasi dan Pemberian Obat Massal)																		
			Jumlah Laporan Hasil Investigasi Awal Kejadian Tidak Diharapkan (Kejadian Ikutan Pasca Imunisasi dan Pemberian Obat Massal)				2 Laporan	2 Laporan	300.000,00	0,00	0,00	-300.000,00	Kab. Boyolali, Sawit, Semua Kel/Desa	DAK NON FISIK-DANA BOK-BOK PUSKESMAS	-	Peningkatan derajat kesehatan masyarakat Peningkatan derajat kesehatan masyarakat			0,00	DINAS KESEHATAN
	1.02.02.2.02.0040	Pengelolaan pelayanan kesehatan orang dengan Tuberkulosis																		
			Jumlah orang dengan Tuberkulosis yang mendapatkan pelayanan kesehatan sesuai standar				12 Orang	12 Orang	4.500.000,00	0,00	0,00	-4.500.000,00	Kab. Boyolali, Sawit, Semua Kel/Desa	DAK NON FISIK-DANA BOK-BOK PUSKESMAS	-	Peningkatan derajat kesehatan masyarakat Peningkatan derajat kesehatan masyarakat			0,00	DINAS KESEHATAN
	1.02.02.2.02.0041	Pengelolaan pelayanan kesehatan orang dengan HIV (ODHIV)																		
			Jumlah orang dengan HIV (ODHIV) yang mendapatkan pelayanan kesehatan sesuai standar				2 Orang	2 Orang	300.000,00	0,00	0,00	-300.000,00	Kab. Boyolali, Sawit, Semua Kel/Desa	DAK NON FISIK-DANA BOK-BOK PUSKESMAS	-	Peningkatan derajat kesehatan masyarakat Peningkatan derajat kesehatan masyarakat			0,00	DINAS KESEHATAN
	1.02.02.2.02.0044	Pengelolaan Pelayanan Kesehatan Reproduksi																		
			Jumlah dokumen hasil pengelolaan pelayanan kesehatan reproduksi				12 Dokumen	12 Dokumen	17.460.000,00	22.400.000,00	22.400.000,00	4.940.000,00	Kab. Boyolali, Sawit, Semua Kel/Desa	DAK NON FISIK-DANA BOK-BOK PUSKESMAS	-	Peningkatan derajat kesehatan masyarakat Peningkatan derajat kesehatan masyarakat			17.460.000,00	DINAS KESEHATAN
	1.02.02.2.02.0046	Pengelolaan upaya kesehatan Ibu dan Anak																		
			Jumlah dokumen hasil pengelolaan upaya kesehatan ibu dan anak				12 Dokumen	12 Dokumen	72.800.000,00	1.200.000,00	1.200.000,00	-71.600.000,00	Kab. Boyolali, Sawit, Semua Kel/Desa	DAK NON FISIK-DANA BOK-BOK PUSKESMAS	-	Peningkatan derajat kesehatan masyarakat Peningkatan derajat kesehatan masyarakat			72.800.000,00	DINAS KESEHATAN
	1.02.02.2.02.0047	Pengelolaan Pelayanan Kelanjutusiaan																		
			Jumlah dokumen hasil pengelolaan pelayanan kelanjutusiaan				-	12 Dokumen	0,00	7.200.000,00	7.200.000,00	7.200.000,00	Kab. Boyolali, Sawit, Semua Kel/Desa	DAK NON FISIK-DANA BOK-BOK PUSKESMAS	-	Peningkatan derajat kesehatan masyarakat Peningkatan derajat kesehatan masyarakat			0,00	DINAS KESEHATAN
	1.02.02.2.02.0	Pengelolaan Layanan Imunisasi																		

Balai Sertifikasi Elektronik
Dokumen ini telah ditandatangani secara digital menggunakan sertifikat elektronik yang diterbitkan oleh Balai Sertifikasi Elektronik (BSrE), BSSN.

NO	KODE	URUSAN / BIDANG URUSAN / PROGRAM / KEGIATAN / SUB KEGIATAN	INDIKATOR PROGRAM / KEGIATAN / SUB KEGIATAN	TARGET AKHIR PERIODE RENSTRA OPD	REALISASI CAPAIAN RENJA OPD TAHUN 2023	PRAKIRAAN CAPAIAN TARGET RENJA OPD TAHUN 2024	CAPAIAN KINERJA DAN KERANGKA PENDANAAN										KELOMPOK SASARAN	PRAKIRAAN MAJU RENCANA TAHUN 2026		PERANGKAT DAERAH PENANGGUNG JAWAB
							TARGET 2025		PAGU INDIKATIF (Rp)			Bertambah/Berkurang (10-12)	LOKASI	SUMBER DANA	PRIORITAS			TARGET	PAGU INDIKATIF (Rp)	
							SEBELUM	SESUDAH	RKPD 2025	APBD 2025	RKPD PERUBAHAN 2025				NASIONAL	DAERAH				
1	2	3	4	5	6	7	8	9	10	11	12	13	14	15	16	17	18	19	20	21
			Jumlah Dokumen Hasil Pengelolaan Layanan Imunisasi				-	12 Dokumen	0,00	14.000.000,00	14.000.000,00	14.000.000,00	Kab. Boyolali, Semua Kecamatan, Semua Kel/Desa Kab. Boyolali, Sawit, Semua Kel/Desa	DAK NON FISIK-DANA BOK-BOK PUSKESMAS	-	Peningkatan derajat kesehatan masyarakat Peningkatan derajat kesehatan masyarakat			14.000.000,00	DINAS KESEHATAN
3,	**1.02.05**	**PROGRAM PEMBERDAYAAN MASYARAKAT BIDANG KESEHATAN**	**Persentase Desa/Kelurahan yang menerapkan GERMAS Persentase Desa/kelurahan siaga aktif mandiri**				**100,00 59,93 (160 desa) persen persen**	**100,00 59,93 (160 desa) persen persen**	**51.605.000,00**	**6.092.000,00**	**6.092.000,00**	**0,00**							**51.605.000,00**	
	1.02.05.2.03	Pengembangan dan Pelaksanaan Upaya Kesehatan Bersumber Daya Masyarakat (UKBM) Tingkat Daerah Kabupaten/Kota	-				-	-	51.605.000,00	6.092.000,00	6.092.000,00	-45.513.000,00			-	Peningkatan derajat kesehatan masyarakat Peningkatan derajat kesehatan masyarakat	-		51.605.000,00	DINAS KESEHATAN
	1.02.05.2.03.0001	Bimbingan Teknis dan Supervisi Pengembangan dan Pelaksanaan Upaya Kesehatan Bersumber Daya Masyarakat (UKBM)																		
			Jumlah Dokumen Hasil Bimbingan Teknis dan Supervisi Upaya Kesehatan Bersumber Daya Masyarakat (UKBM)				12 Dokumen	12 Dokumen	51.605.000,00	6.092.000,00	6.092.000,00	-45.513.000,00	-	DAK NON FISIK-DANA BOK-BOK PUSKESMAS	-	Peningkatan derajat kesehatan masyarakat Peningkatan derajat kesehatan masyarakat			51.605.000,00	DINAS KESEHATAN
		UPT PUSKESMAS SAMBI							**2.824.366.000,00**	**2.802.000.000,00**	**2.933.798.000,00**	**109.432.000,00**							**2.802.000.000,00**	
	1	**URUSAN PEMERINTAHAN WAJIB YANG BERKAITAN DENGAN PELAYANAN DASAR**							**2.824.366.000,00**	**2.802.000.000,00**	**2.933.798.000,00**	**109.432.000,00**							**2.802.000.000,00**	
	1,02	**URUSAN PEMERINTAHAN BIDANG KESEHATAN**							**2.824.366.000,00**	**2.802.000.000,00**	**2.933.798.000,00**	**109.432.000,00**							**2.802.000.000,00**	
1,	**1.02.01**	**PROGRAM PENUNJANG URUSAN PEMERINTAHAN DAERAH KABUPATEN/KOTA**	-				-	-	**2.039.633.000,00**	**2.090.000.000,00**	**2.221.798.000,00**	**50.367.000,00**							**2.090.000.000,00**	
	1.02.01.2.10	Peningkatan Pelayanan BLUD	-				-	-	2.039.633.000,00	2.090.000.000,00	2.221.798.000,00	182.165.000,00			-	Peningkatan derajat kesehatan masyarakat Peningkatan derajat kesehatan masyarakat	-		2.090.000.000,00	DINAS KESEHATAN
	1.02.01.2.10.0001	Pelayanan dan Penunjang Pelayanan BLUD																		
			Jumlah BLUD yang Menyediakan Pelayanan dan Penunjang Pelayanan				0 Unit Kerja	0 Unit Kerja	2.039.633.000,00	2.090.000.000,00	2.221.798.000,00	182.165.000,00	Kab. Boyolali, Sambi, Semua Kel/Desa	PENDAPATAN DARI BLUD	-	Peningkatan derajat kesehatan masyarakat Peningkatan derajat kesehatan masyarakat			2.090.000.000,00	DINAS KESEHATAN
2,	**1.02.02**	**PROGRAM PEMENUHAN UPAYA KESEHATAN PERORANGAN DAN UPAYA KESEHATAN MASYARAKAT**	**Persentase capaian SPM RS Persentase Ibu Bersalin yang mendapatkan layanan kesehatan sesuai standar (SPM) Persentase capaian SPM RS (RS Pandan Arang) Persentase penderita Diabetes Militus (DM) yang mendapat pelayanan sesuai standar (SPM) Persentase balita yang mendapatkan pelayanan kesehatan (SPM) Persentase penyediaan fasilitas buang air besar/bersama-sama bagi rumah tangga miskin (program kemiskinan) Persentase ODGJ berat yang mendapatkan pelayanan kesehatan jiwa sesuai standar (SPM) Persentase warga negara usia pendidikan dasar yang mendapatkan layanan kesehatan (SPM) Persentase warga negara lanjut usia yang mendapatkan layanan kesehatan (SPM) Persentase capaian SPM RS (RSUD Waras Wiris) Jumlah kematian ibu Persentase capaian SPM RS (RSUD Simo) Jumlah Kematian Bayi Jumlah kematian balita Jumlah kematian warga negara usia lanjut Jumlah kematian warga negara usia lanjut Persentase balita gizi kurang Angka kesakitan Covid-19 Jumlah warga miskin yang mendapatkan bantuan pembiayaan sebagai peserta JKN Kis (premi non DTKS) Persentase capaian SPM RS (RSUD Simo)**				**100,00 100,00 100,00 100,00 100,00 100,00 100,00 100,00 100,00 100,00 100,00 10,00 100 105 112,00 1199 1,20 3,1 350,00 61.675 84,00 9,00 916,00 92,51 9 tatanan (wistara) persen persen persen persen persen persen persen persen persen persen persen Persen jiwa**	**100,00 100,00 100,00 100,00 100,00 100,00 100,00 100,00 100,00 100,00 100,00 10,00 100 105 112,00 1199 1,20 3,1 350,00 61.675 84,00 9,00 916,00 92,51 9 tatanan (wistara) persen persen persen persen persen persen persen persen persen persen persen persen Persen jiwa**	**769.983.000,00**	**706.408.000,00**	**706.408.000,00**	**-63.575.000,00**							**706.408.000,00**	
	1.02.02.2.02	Penyediaan Layanan Kesehatan untuk UKM dan UKP Rujukan Tingkat Daerah Kabupaten/Kota	*Rata-rata Cakupan SPM Bidang Kesehatan*				92,03 persen	92,03 persen	768.383.000,00	706.408.000,00	706.408.000,00	-61.975.000,00			-	Peningkatan derajat kesehatan masyarakat Peningkatan derajat kesehatan masyarakat	Masyarakat		706.408.000,00	DINAS KESEHATAN
	1.02.02.2.02.0001	Pengelolaan Pelayanan Kesehatan Ibu Hamil																		
			Jumlah Ibu Hamil yang Mendapatkan Pelayanan Kesehatan Sesuai Standar				0 Orang	0 Orang	69.000.000,00	135.500.000,00	135.500.000,00	66.500.000,00	Kab. Boyolali, Sambi, Tempursari	DAK NON FISIK-DANA BOK-BOK PUSKESMAS	-	Peningkatan derajat kesehatan masyarakat Peningkatan derajat kesehatan masyarakat			135.500.000,00	DINAS KESEHATAN
	1.02.02.2.02.0002	Pengelolaan Pelayanan Kesehatan Ibu Bersalin																		
			Jumlah Ibu Bersalin yang Mendapatkan Pelayanan Kesehatan Sesuai Standar				30 Orang	30 Orang	50.500.000,00	0,00	0,00	-50.500.000,00	Kab. Boyolali, Sambi, Tempursari	DAK NON FISIK-DANA BOK-BOK PUSKESMAS	-	Peningkatan derajat kesehatan masyarakat Peningkatan derajat kesehatan masyarakat			0,00	DINAS KESEHATAN
	1.02.02.2.02.0005	Pengelolaan Pelayanan Kesehatan pada Usia Pendidikan Dasar																		
			Jumlah Anak Usia Pendidikan Dasar yang Mendapatkan Pelayanan Kesehatan Sesuai Standar				221 Orang	221 Orang	14.500.000,00	31.800.000,00	31.800.000,00	17.300.000,00	Kab. Boyolali, Sambi, Tempursari	DAK NON FISIK-DANA BOK-BOK PUSKESMAS	-	Peningkatan derajat kesehatan masyarakat Peningkatan derajat kesehatan masyarakat			31.800.000,00	DINAS KESEHATAN
	1.02.02.2.02.0[illegible]	Pengelolaan Pelayanan Kesehatan Orang dengan Gangguan Jiwa Berat																		

Balai Sertifikasi Elektronik
Dokumen ini telah ditandatangani secara digital menggunakan sertifikat elektronik yang diterbitkan oleh Balai Sertifikasi Elektronik (BSrE), BSSN.

NO	KODE	URUSAN / BIDANG URUSAN / PROGRAM / KEGIATAN / SUB KEGIATAN	INDIKATOR PROGRAM / KEGIATAN / SUB KEGIATAN	TARGET AKHIR PERIODE RENSTRA OPD	REALISASI CAPAIAN RENJA OPD TAHUN 2023	PRAKIRAAN CAPAIAN TARGET RENJA OPD TAHUN 2024	CAPAIAN KINERJA DAN KERANGKA PENDANAAN										KELOMPOK SASARAN	PRAKIRAAN MAJU RENCANA TAHUN 2026		PERANGKAT DAERAH PENANGGUNG JAWAB
							TARGET 2025		PAGU INDIKATIF (Rp)			Bertambah/Berkurang (10-12)	LOKASI	SUMBER DANA	PRIORITAS			TARGET	PAGU INDIKATIF (Rp)	
							SEBELUM	SESUDAH	RKPD 2025	APBD 2025	RKPD PERUBAHAN 2025				NASIONAL	DAERAH				
1	2	3	4	5	6	7	8	9	10	11	12	13	14	15	16	17	18	19	20	21
			Jumlah Orang yang Mendapatkan Pelayanan Kesehatan Orang dengan Gangguan Jiwa Berat Sesuai Standar				-	98 Orang	0,00	11.400.000,00	11.400.000,00	11.400.000,00	Kab. Boyolali, Sambi, Tempursari	DAK NON FISIK-DANA BOK-BOK PUSKESMAS	-	Peningkatan derajat kesehatan masyarakat Peningkatan derajat kesehatan masyarakat			11.400.000,00	DINAS KESEHATAN
	1.02.02.2.02.0011	Pengelolaan Pelayanan Kesehatan Orang Terduga Tuberkulosis																		
			Jumlah Orang Terduga Menderita Tuberkulosis yang Mendapatkan Pelayanan Sesuai Standar				67 Orang	67 Orang	3.000.000,00	3.000.000,00	3.000.000,00	0,00	Kab. Boyolali, Sambi, Tempursari	DAK NON FISIK-DANA BOK-BOK PUSKESMAS	-	Peningkatan derajat kesehatan masyarakat Peningkatan derajat kesehatan masyarakat			3.000.000,00	DINAS KESEHATAN
	1.02.02.2.02.0012	Pengelolaan Pelayanan Kesehatan Orang dengan Risiko Terinfeksi HIV																		
			Jumlah Orang Terduga Menderita HIV yang Mendapatkan Pelayanan Sesuai Standar				12 Orang	12 Orang	450.000,00	0,00	0,00	-450.000,00	Kab. Boyolali, Sambi, Tempursari	DAK NON FISIK-DANA BOK-BOK PUSKESMAS	-	Peningkatan derajat kesehatan masyarakat Peningkatan derajat kesehatan masyarakat			0,00	DINAS KESEHATAN
	1.02.02.2.02.0015	Pengelolaan Pelayanan Kesehatan Gizi Masyarakat																		
			Jumlah Dokumen Hasil Pengelolaan Pelayanan Kesehatan Gizi Masyarakat				12 Dokumen	12 Dokumen	156.143.000,00	0,00	0,00	-156.143.000,00	Kab. Boyolali, Sambi, Tempursari	DAK NON FISIK-DANA BOK-BOK PUSKESMAS DAK NON FISIK-DANA BOK-BOK PUSKESMAS	-	Peningkatan derajat kesehatan masyarakat Peningkatan derajat kesehatan masyarakat			0,00	DINAS KESEHATAN
	1.02.02.2.02.0015	Pengelolaan Pelayanan Kesehatan Gizi Masyarakat																		
			Jumlah Dokumen Hasil Pengelolaan Pelayanan Kesehatan Gizi Masyarakat				-	0 Dokumen	0,00	166.221.000,00	166.221.000,00	166.221.000,00	Kab. Boyolali, Sambi, Sambi	DAK NON FISIK-DANA BOK-BOK PUSKESMAS	-	Peningkatan derajat kesehatan masyarakat Peningkatan derajat kesehatan masyarakat			166.221.000,00	DINAS KESEHATAN
	1.02.02.2.02.0016	Pengelolaan Pelayanan Kesehatan Kerja dan Olahraga																		
			Jumlah Dokumen Hasil Pengelolaan Pelayanan Kesehatan Kerja dan Olahraga				-	1 Dokumen	0,00	1.700.000,00	1.700.000,00	1.700.000,00	Kab. Boyolali, Sambi, Tempursari	DAK NON FISIK-DANA BOK-BOK PUSKESMAS	-	Peningkatan derajat kesehatan masyarakat Peningkatan derajat kesehatan masyarakat			1.700.000,00	DINAS KESEHATAN
	1.02.02.2.02.0017	Pengelolaan Pelayanan Kesehatan Lingkungan																		
			Jumlah Dokumen Hasil Pengelolaan Pelayanan Kesehatan Lingkungan				12 Dokumen	12 Dokumen	4.250.000,00	11.800.000,00	11.800.000,00	7.550.000,00	Kab. Boyolali, Sambi, Tempursari	DAK NON FISIK-DANA BOK-BOK PUSKESMAS	-	Peningkatan derajat kesehatan masyarakat Peningkatan derajat kesehatan masyarakat			11.800.000,00	DINAS KESEHATAN
	1.02.02.2.02.0020	Pengelolaan Surveilans Kesehatan																		
			Jumlah Dokumen Hasil Pengelolaan Surveilans Kesehatan				12 Dokumen	12 Dokumen	25.050.000,00	53.760.000,00	53.760.000,00	28.710.000,00	Kab. Boyolali, Sambi, Tempursari	DAK NON FISIK-DANA BOK-BOK PUSKESMAS	-	Peningkatan derajat kesehatan masyarakat Peningkatan derajat kesehatan masyarakat			53.760.000,00	DINAS KESEHATAN
	1.02.02.2.02.0021	Pengelolaan Pelayanan Kesehatan Orang dengan Masalah Kesehatan Jiwa (ODMK)																		
			Jumlah Orang dengan Masalah Kejiwaan (ODMK) yang Mendapatkan Pelayanan Kesehatan				-	62 Orang	0,00	7.200.000,00	7.200.000,00	7.200.000,00	Kab. Boyolali, Sambi, Tempursari	DAK NON FISIK-DANA BOK-BOK PUSKESMAS	-	Peningkatan derajat kesehatan masyarakat Peningkatan derajat kesehatan masyarakat			7.200.000,00	DINAS KESEHATAN
	1.02.02.2.02.0025	Pelayanan Kesehatan Penyakit Menular dan Tidak Menular																		
			Jumlah Dokumen Hasil Pelayanan Kesehatan Penyakit Menular dan Tidak Menular				12 Dokumen	12 Dokumen	111.960.000,00	0,00	0,00	-111.960.000,00	Kab. Boyolali, Sambi, Tempursari	DAK NON FISIK-DANA BOK-BOK PUSKESMAS DAK NON FISIK-DANA BOK-BOK PUSKESMAS	-	Peningkatan derajat kesehatan masyarakat Peningkatan derajat kesehatan masyarakat			0,00	DINAS KESEHATAN
	1.02.02.2.02.0025	Pelayanan Kesehatan Penyakit Menular dan Tidak Menular																		
			Jumlah Dokumen Hasil Pelayanan Kesehatan Penyakit Menular dan Tidak Menular				-	1 Dokumen	0,00	37.675.000,00	37.675.000,00	37.675.000,00	Kab. Boyolali, Sambi, Tempursari	DAK NON FISIK-DANA BOK-BOK PUSKESMAS	-	Peningkatan derajat kesehatan masyarakat Peningkatan derajat kesehatan masyarakat			37.675.000,00	DINAS KESEHATAN
	1.02.02.2.02.0033	Operasional Pelayanan Puskesmas																		
			Jumlah Dokumen Operasional Pelayanan Puskesmas				12 Dokumen	12 Dokumen	0,00	0,00	0,00	0,00	Kab. Boyolali, Sambi, Tempursari	-	-	Peningkatan derajat kesehatan masyarakat Peningkatan derajat kesehatan masyarakat			0,00	DINAS KESEHATAN
	1.02.02.2.02.0033	Operasional Pelayanan Puskesmas																		
			Jumlah Dokumen Operasional Pelayanan Puskesmas				12 Dokumen	12 Dokumen	160.980.000,00	0,00	0,00	-160.980.000,00	Kab. Boyolali, Sambi, Tempursari	DAK NON FISIK-DANA BOK-BOK PUSKESMAS DAK NON FISIK-DANA BOK-BOK PUSKESMAS	-	Peningkatan derajat kesehatan masyarakat Peningkatan derajat kesehatan masyarakat			0,00	DINAS KESEHATAN
	1.02.02.2.02.0033	Operasional Pelayanan Puskesmas																		
			Jumlah Dokumen Operasional Pelayanan Puskesmas				-	0 Dokumen	0,00	142.912.000,00	142.912.000,00	142.912.000,00	Kab. Boyolali, Sambi, Tempursari	DAK NON FISIK-DANA BOK-BOK PUSKESMAS	-	Peningkatan derajat kesehatan masyarakat Peningkatan derajat kesehatan masyarakat			142.912.000,00	DINAS KESEHATAN
	1.02.02.2.02.0036	Investigasi Awal Kejadian Tidak Diharapkan (Kejadian Ikutan Pasca Imunisasi dan Pemberian Obat Massal)																		
			Jumlah Laporan Hasil Investigasi Awal Kejadian Tidak Diharapkan (Kejadian Ikutan Pasca Imunisasi dan Pemberian Obat Massal)				12 Laporan	12 Laporan	1.900.000,00	0,00	0,00	-1.900.000,00	Kab. Boyolali, Sambi, Tempursari	DAK NON FISIK-DANA BOK-BOK PUSKESMAS	-	Peningkatan derajat kesehatan masyarakat Peningkatan derajat kesehatan masyarakat			0,00	DINAS KESEHATAN
	1.02.02.2.02.0040	Pengelolaan pelayanan kesehatan orang dengan Tuberkulosis																		
			Jumlah orang dengan Tuberkulosis yang mendapatkan pelayanan kesehatan sesuai standar				100 Orang	100 Orang	9.000.000,00	0,00	0,00	-9.000.000,00	Kab. Boyolali, Sambi, Tempursari	DAK NON FISIK-DANA BOK-BOK PUSKESMAS	-	Peningkatan derajat kesehatan masyarakat Peningkatan derajat kesehatan masyarakat			0,00	DINAS KESEHATAN
	1.02.02.2.02.0041	Pengelolaan pelayanan kesehatan orang dengan HIV (ODHIV)																		
			Jumlah Orang dengan HIV yang mendapatkan pelayanan kesehatan sesuai standar				12 Orang	12 Orang	450.000,00	0,00	0,00	-450.000,00	Kab. Boyolali, Sambi, Tempursari	DAK NON FISIK-DANA BOK-BOK PUSKESMAS	-	Peningkatan derajat kesehatan masyarakat Peningkatan derajat kesehatan masyarakat			0,00	DINAS KESEHATAN

Balai Sertifikasi Elektronik
Dokumen ini telah ditandatangani secara digital menggunakan sertifikat elektronik yang diterbitkan oleh Balai Sertifikasi Elektronik (BSrE), BSSN.

NO	KODE	URUSAN / BIDANG URUSAN / PROGRAM / KEGIATAN / SUB KEGIATAN	INDIKATOR PROGRAM / KEGIATAN / SUB KEGIATAN	TARGET AKHIR PERIODE RENSTRA OPD	REALISASI CAPAIAN RENJA OPD TAHUN 2023	PRAKIRAAN CAPAIAN TARGET RENJA OPD TAHUN 2024	CAPAIAN KINERJA DAN KERANGKA PENDANAAN										KELOMPOK SASARAN	PRAKIRAAN MAJU RENCANA TAHUN 2026		PERANGKAT DAERAH PENANGGUNG JAWAB
							TARGET 2025		PAGU INDIKATIF (Rp)			Bertambah/Berkurang (10-12)	LOKASI	SUMBER DANA	PRIORITAS			TARGET	PAGU INDIKATIF (Rp)	
							SEBELUM	SESUDAH	RKPD 2025	APBD 2025	RKPD PERUBAHAN 2025				NASIONAL	DAERAH				
1	2	3	4	5	6	7	8	9	10	11	12	13	14	15	16	17	18	19	20	21
	1.02.02.2.02.0044	Pengelolaan Pelayanan Kesehatan Reproduksi																		
			Jumlah dokumen hasil pengelolaan pelayanan kesehatan reproduksi				12 Dokumen	12 Dokumen	51.600.000,00	48.590.000,00	48.590.000,00	-3.010.000,00	Kab. Boyolali, Sambi, Tempursari	DAK NON FISIK-DANA BOK-BOK PUSKESMAS	-	Peningkatan derajat kesehatan masyarakat Peningkatan derajat kesehatan masyarakat			48.590.000,00	DINAS KESEHATAN
	1.02.02.2.02.0046	Pengelolaan upaya kesehatan Ibu dan Anak																		
			Jumlah dokumen hasil pengelolaan upaya kesehatan ibu dan anak				12 Dokumen	12 Dokumen	109.600.000,00	0,00	0,00	-109.600.000,00	Kab. Boyolali, Sambi, Tempursari	DAK NON FISIK-DANA BOK-BOK PUSKESMAS DAK NON FISIK-DANA BOK-BOK PUSKESMAS	-	Peningkatan derajat kesehatan masyarakat Peningkatan derajat kesehatan masyarakat			0,00	DINAS KESEHATAN
	1.02.02.2.02.0046	Pengelolaan upaya kesehatan Ibu dan Anak																		
			Jumlah dokumen hasil pengelolaan upaya kesehatan ibu dan anak				-	0 Dokumen	0,00	1.900.000,00	1.900.000,00	1.900.000,00	Kab. Boyolali, Sambi, Sambi	DAK NON FISIK-DANA BOK-BOK PUSKESMAS	-	Peningkatan derajat kesehatan masyarakat Peningkatan derajat kesehatan masyarakat			1.900.000,00	DINAS KESEHATAN
	1.02.02.2.02.0047	Pengelolaan Pelayanan Kelanjutusiaan																		
			Jumlah dokumen hasil pengelolaan pelayanan kelanjutusiaan				-	1 Dokumen	0,00	11.400.000,00	11.400.000,00	11.400.000,00	Kab. Boyolali, Sambi, Tempursari	DAK NON FISIK-DANA BOK-BOK PUSKESMAS	-	Peningkatan derajat kesehatan masyarakat Peningkatan derajat kesehatan masyarakat			11.400.000,00	DINAS KESEHATAN
	1.02.02.2.02.0048	Pengelolaan Layanan Imunisasi																		
			Jumlah Dokumen Hasil Pengelolaan Layanan Imunisasi				-	1 Dokumen	0,00	41.550.000,00	41.550.000,00	41.550.000,00	Kab. Boyolali, Sambi, Tempursari	DAK NON FISIK-DANA BOK-BOK PUSKESMAS	-	Peningkatan derajat kesehatan masyarakat Peningkatan derajat kesehatan masyarakat			41.550.000,00	DINAS KESEHATAN
	1.02.02.2.03	Penyelenggaraan Sistem Informasi Kesehatan Secara Terintegrasi	-				-	-	1.600.000,00	0,00	0,00	-1.600.000,00			-	Peningkatan derajat kesehatan masyarakat Peningkatan derajat kesehatan masyarakat	-		0,00	DINAS KESEHATAN
	1.02.02.2.03.0002	Pengelolaan Sistem Informasi Kesehatan																		
			Jumlah Dokumen Hasil Pengelolaan Sistem Informasi Kesehatan				12 Dokumen	12 Dokumen	1.600.000,00	0,00	0,00	-1.600.000,00	Kab. Boyolali, Sambi, Tempursari	DAK NON FISIK-DANA BOK-BOK PUSKESMAS	-	Peningkatan derajat kesehatan masyarakat Peningkatan derajat kesehatan masyarakat			0,00	DINAS KESEHATAN
3,	**1.02.05**	**PROGRAM PEMBERDAYAAN MASYARAKAT BIDANG KESEHATAN**	**-**				**-**	**-**	**14.750.000,00**	**5.592.000,00**	**5.592.000,00**	**-9.158.000,00**							**5.592.000,00**	
	1.02.05.2.03	Pengembangan dan Pelaksanaan Upaya Kesehatan Bersumber Daya Masyarakat (UKBM) Tingkat Daerah Kabupaten/Kota	-				-	-	14.750.000,00	5.592.000,00	5.592.000,00	-9.158.000,00			-	Peningkatan derajat kesehatan masyarakat Peningkatan derajat kesehatan masyarakat	-		5.592.000,00	DINAS KESEHATAN
	1.02.05.2.03.0001	Bimbingan Teknis dan Supervisi Pengembangan dan Pelaksanaan Upaya Kesehatan Bersumber Daya Masyarakat (UKBM)																		
			Jumlah Dokumen Hasil Bimbingan Teknis dan Supervisi Upaya Kesehatan Bersumber Daya Masyarakat (UKBM)				12 Dokumen	12 Dokumen	14.750.000,00	5.592.000,00	5.592.000,00	-9.158.000,00	Kab. Boyolali, Sambi, Tempursari	DAK NON FISIK-DANA BOK-BOK PUSKESMAS	-	Peningkatan derajat kesehatan masyarakat Peningkatan derajat kesehatan masyarakat			5.592.000,00	DINAS KESEHATAN
		UPT PUSKESMAS NGEMPLAK							**3.578.333.000,00**	**3.780.065.000,00**	**3.965.263.000,00**	**386.930.000,00**							**3.571.805.000,00**	
	1	**URUSAN PEMERINTAHAN WAJIB YANG BERKAITAN DENGAN PELAYANAN DASAR**							**3.578.333.000,00**	**3.780.065.000,00**	**3.965.263.000,00**	**386.930.000,00**							**3.571.805.000,00**	
	1,02	**URUSAN PEMERINTAHAN BIDANG KESEHATAN**							**3.578.333.000,00**	**3.780.065.000,00**	**3.965.263.000,00**	**386.930.000,00**							**3.571.805.000,00**	
1,	**1.02.01**	**PROGRAM PENUNJANG URUSAN PEMERINTAHAN DAERAH KABUPATEN/KOTA**	**-**				**-**	**-**	**2.716.740.000,00**	**2.925.000.000,00**	**3.110.198.000,00**	**0,00**							**2.716.740.000,00**	
	1.02.01.2.10	Peningkatan Pelayanan BLUD	-				-	-	2.716.740.000,00	2.925.000.000,00	3.110.198.000,00	393.458.000,00			-	Peningkatan derajat kesehatan masyarakat Peningkatan derajat kesehatan masyarakat	-		2.716.740.000,00	DINAS KESEHATAN
	1.02.01.2.10.0001	Pelayanan dan Penunjang Pelayanan BLUD																		
			Jumlah BLUD yang Menyediakan Pelayanan dan Penunjang Pelayanan				1 Unit Kerja	1 Unit Kerja	2.716.740.000,00	2.925.000.000,00	3.110.198.000,00	393.458.000,00	Kab. Boyolali, Ngemplak, Semua Kel/Desa	PENDAPATAN DARI BLUD	-	Peningkatan derajat kesehatan masyarakat Peningkatan derajat kesehatan masyarakat			2.716.740.000,00	DINAS KESEHATAN
2,	**1.02.02**	**PROGRAM PEMENUHAN UPAYA**	**Persentase capaian SPM RS**				**100,00**	**100,00**	**828.053.000,00**	**848.973.000,00**	**848.973.000,00**	**20.920.000,00**							**848.973.000,00**	

Balai Sertifikasi Elektronik

Dokumen ini telah ditandatangani secara digital menggunakan sertifikat elektronik yang diterbitkan oleh Balai Sertifikasi Elektronik (BSrE), BSSN.

NO	KODE	URUSAN / BIDANG URUSAN / PROGRAM / KEGIATAN / SUB KEGIATAN	INDIKATOR PROGRAM / KEGIATAN / SUB KEGIATAN	TARGET AKHIR PERIODE RENSTRA OPD	REALISASI CAPAIAN RENJA OPD TAHUN 2023	PRAKIRAAN CAPAIAN TARGET RENJA OPD TAHUN 2024	CAPAIAN KINERJA DAN KERANGKA PENDANAAN										KELOMPOK SASARAN	PRAKIRAAN MAJU RENCANA TAHUN 2026		PERANGKAT DAERAH PENANGGUNG JAWAB
							TARGET 2025		PAGU INDIKATIF (Rp)			Bertambah/Berkurang (10-12)	LOKASI	SUMBER DANA	PRIORITAS			TARGET	PAGU INDIKATIF (Rp)	
							SEBELUM	SESUDAH	RKPD 2025	APBD 2025	RKPD PERUBAHAN 2025				NASIONAL	DAERAH				
1	2	3	4	5	6	7	8	9	10	11	12	13	14	15	16	17	18	19	20	21
		KESEHATAN PERORANGAN DAN UPAYA KESEHATAN MASYARAKAT	**Persentase Ibu Bersalin yang mendapatkan layanan kesehatan sesuai standar (SPM) Persentase capaian SPM RS (RS Pandan Arang) Persentase penderita Diabetes Militus (DM) yang mendapat pelayanan sesuai standar (SPM) Persentase balita yang mendapatkan pelayanan kesehatan (SPM) Persentase penyediaan fasilitas buang air besar/bersama-sama bagi rumah tangga miskin (program kemiskinan) (Penunjang Kemiskinan) Persentase ODGJ berat yang mendapatkan pelayanan kesehatan jiwa sesuai standar (SPM) Persentase orang terduga TBC mendapatkan pelayanan TBC Persentase penderita hipertensi yang mendapat pelayanan sesuai standar (SPM) Persentase capaian SPM RS (RSUD Waras Wiris) Jumlah kematian ibu Persentase capaian SPM RS (RSUD Simo) Jumlah Kematian Bayi Jumlah kematian balita Jumlah kematian warga negara usia lanjut Jumlah kematian warga negara usia lanjut Persentase balita gizi kurang Angka kesakitan Covid-19 Jumlah warga miskin yang mendapatkan bantuan pembiayaan sebagai peserta JKN Kis (premi non DTKS) Persentase capaian SPM RS (RSUD**				**100,00 100,00 100,00 100,00 100,00 100,00 100,00 100,00 100,00 100,00 100,00 100,00 10,00 10,00 100 100 105 105 112,00 112,00 1199 1199 1,20 1,20 3,1 3,1 350,00 350,00 61.675 61.675 84,00 84,00 9,00 9,00 916,00 916,00 92,51 92,51 9 tatanan (wistara) 9 tatanan (wistara) persen persen persen persen persen persen persen persen persen persen persen persen persen persen persen persen Persen jiwa Persen jiwa**												
	1.02.02.2.02	Penyediaan Layanan Kesehatan untuk UKM dan UKP Rujukan Tingkat Daerah Kabupaten/Kota	*Rata-rata cakupan SPM bidang kesehatan*				92,03 persen	92,03 persen	828.053.000,00	848.973.000,00	848.973.000,00	20.920.000,00			-	Peningkatan derajat kesehatan masyarakat Peningkatan derajat kesehatan masyarakat	Masyarakat		848.973.000,00	DINAS KESEHATAN
	1.02.02.2.02.0001	Pengelolaan Pelayanan Kesehatan Ibu Hamil																		
			Jumlah Ibu Hamil yang Mendapatkan Pelayanan Kesehatan Sesuai Standar				1148 Orang	1148 Orang	48.000.000,00	83.200.000,00	83.200.000,00	35.200.000,00	Kab. Boyolali, Ngemplak, Semua Kel/Desa	DAK NON FISIK-DANA BOK-BOK PUSKESMAS	-	Peningkatan derajat kesehatan masyarakat Peningkatan derajat kesehatan masyarakat			83.200.000,00	DINAS KESEHATAN
	1.02.02.2.02.0002	Pengelolaan Pelayanan Kesehatan Ibu Bersalin																		
			Jumlah Ibu Bersalin yang Mendapatkan Pelayanan Kesehatan Sesuai Standar				0 Orang	0 Orang	19.100.000,00	0,00	0,00	-19.100.000,00	Kab. Boyolali, Ngemplak, Semua Kel/Desa	DAK NON FISIK-DANA BOK-BOK PUSKESMAS	-	Peningkatan derajat kesehatan masyarakat Peningkatan derajat kesehatan masyarakat			0,00	DINAS KESEHATAN
	1.02.02.2.02.0005	Pengelolaan Pelayanan Kesehatan pada Usia Pendidikan Dasar																		
			Jumlah Anak Usia Pendidikan Dasar yang Mendapatkan Pelayanan Kesehatan Sesuai Standar				0 Orang	0 Orang	12.800.000,00	16.400.000,00	16.400.000,00	3.600.000,00	Kab. Boyolali, Ngemplak, Semua Kel/Desa	DAK NON FISIK-DANA BOK-BOK PUSKESMAS	-	Peningkatan derajat kesehatan masyarakat Peningkatan derajat kesehatan masyarakat			16.400.000,00	DINAS KESEHATAN
	1.02.02.2.02.0010	Pengelolaan Pelayanan Kesehatan Orang dengan Gangguan Jiwa Berat																		
			Jumlah Orang yang Mendapatkan Pelayanan Kesehatan Orang dengan Gangguan Jiwa Berat Sesuai Standar				-	304 Orang	0,00	15.200.000,00	15.200.000,00	15.200.000,00	Kab. Boyolali, Ngemplak, Semua Kel/Desa	DAK NON FISIK-DANA BOK-BOK PUSKESMAS	-	Peningkatan derajat kesehatan masyarakat Peningkatan derajat kesehatan masyarakat			15.200.000,00	DINAS KESEHATAN
	1.02.02.2.02.0011	Pengelolaan Pelayanan Kesehatan Orang Terduga Tuberkulosis																		
			Jumlah Orang Terduga Menderita Tuberkulosis yang Mendapatkan Pelayanan Sesuai Standar				966 Orang	966 Orang	24.300.000,00	6.500.000,00	6.500.000,00	-17.800.000,00	Kab. Boyolali, Ngemplak, Semua Kel/Desa	DAK NON FISIK-DANA BOK-BOK PUSKESMAS	-	Peningkatan derajat kesehatan masyarakat Peningkatan derajat kesehatan masyarakat			6.500.000,00	DINAS KESEHATAN
	1.02.02.2.02.0012	Pengelolaan Pelayanan Kesehatan Orang dengan Risiko Terinfeksi HIV																		
			Jumlah Orang Terduga Menderita HIV yang Mendapatkan Pelayanan Sesuai Standar				966 Orang	0 Orang	2.000.000,00	0,00	0,00	-2.000.000,00	Kab. Boyolali, Ngemplak, Semua Kel/Desa	DAK NON FISIK-DANA BOK-BOK PUSKESMAS	-	Peningkatan derajat kesehatan masyarakat Peningkatan derajat kesehatan masyarakat			0,00	DINAS KESEHATAN
	1.02.02.2.02.0015	Pengelolaan Pelayanan Kesehatan Gizi Masyarakat																		
			Jumlah Dokumen Hasil Pengelolaan Pelayanan Kesehatan Gizi Masyarakat				422 Dokumen	422 Dokumen	252.402.000,00	346.534.000,00	346.534.000,00	94.132.000,00	Kab. Boyolali, Ngemplak, Semua Kel/Desa	DAK NON FISIK-DANA BOK-BOK PUSKESMAS	-	Peningkatan derajat kesehatan masyarakat Peningkatan derajat kesehatan masyarakat			346.534.000,00	DINAS KESEHATAN
	1.02.02.2.02.0016	Pengelolaan Pelayanan Kesehatan Kerja dan Olahraga																		
			Jumlah Dokumen Hasil Pengelolaan Pelayanan Kesehatan Kerja dan Olahraga				-	12 Dokumen	0,00	1.600.000,00	1.600.000,00	1.600.000,00	Kab. Boyolali, Ngemplak, Semua Kel/Desa	DAK NON FISIK-DANA BOK-BOK PUSKESMAS	-	Peningkatan derajat kesehatan masyarakat Peningkatan derajat kesehatan masyarakat			1.600.000,00	DINAS KESEHATAN
	1.02.02.2.02.0017	Pengelolaan Pelayanan Kesehatan Lingkungan																		
			Jumlah Dokumen Hasil Pengelolaan Pelayanan Kesehatan Lingkungan				120 Dokumen	120 Dokumen	13.300.000,00	14.000.000,00	14.000.000,00	700.000,00	Kab. Boyolali, Ngemplak, Semua Kel/Desa	DAK NON FISIK-DANA BOK-BOK PUSKESMAS	-	Peningkatan derajat kesehatan masyarakat Peningkatan derajat kesehatan masyarakat			14.000.000,00	DINAS KESEHATAN
	1.02.02.2.02.0020	Pengelolaan Surveilans Kesehatan																		
			Jumlah Dokumen Hasil Pengelolaan Surveilans Kesehatan				12 Dokumen	12 Dokumen	23.280.000,00	49.500.000,00	49.500.000,00	26.220.000,00	Kab. Boyolali, Ngemplak, Semua Kel/Desa	DAK NON FISIK-DANA BOK-BOK PUSKESMAS	-	Peningkatan derajat kesehatan masyarakat Peningkatan derajat kesehatan masyarakat			49.500.000,00	DINAS KESEHATAN
	1.02.02.2.02.0021	Pengelolaan Pelayanan Kesehatan Orang dengan Masalah Kesehatan Jiwa (ODMK)																		
			Jumlah Orang dengan Masalah Kejiwaan (ODMK) yang Mendapatkan Pelayanan Kesehatan				-	124 Orang	0,00	6.200.000,00	6.200.000,00	6.200.000,00	Kab. Boyolali, Ngemplak, Semua Kel/Desa	DAK NON FISIK-DANA BOK-BOK PUSKESMAS	-	Peningkatan derajat kesehatan masyarakat Peningkatan derajat kesehatan masyarakat			6.200.000,00	DINAS KESEHATAN
	1.02.02.2.02.0025	Pelayanan Kesehatan Penyakit Menular dan Tidak Menular																		
			Jumlah Dokumen Hasil Pengelolaan Kesehatan Penyakit Menular dan Tidak Menular				190 Dokumen	190 Dokumen	190.417.000,00	61.652.000,00	61.652.000,00	-129.765.000,00	Kab. Boyolali, Ngemplak, Semua Kel/Desa	DAK NON FISIK-DANA BOK-BOK PUSKESMAS	-	Peningkatan derajat kesehatan masyarakat Peningkatan derajat kesehatan masyarakat			61.652.000,00	DINAS KESEHATAN

Dokumen ini telah ditandatangani secara digital menggunakan sertifikat elektronik yang diterbitkan oleh Balai Sertifikasi Elektronik (BSrE), BSSN.

NO	KODE	URUSAN / BIDANG URUSAN / PROGRAM / KEGIATAN / SUB KEGIATAN	INDIKATOR PROGRAM / KEGIATAN / SUB KEGIATAN	TARGET AKHIR PERIODE RENSTRA OPD	REALISASI CAPAIAN RENJA OPD TAHUN 2023	PRAKIRAAN CAPAIAN TARGET RENJA OPD TAHUN 2024	CAPAIAN KINERJA DAN KERANGKA PENDANAAN										KELOMPOK SASARAN	PRAKIRAAN MAJU RENCANA TAHUN 2026		PERANGKAT DAERAH PENANGGUNG JAWAB
							TARGET 2025		PAGU INDIKATIF (Rp)			Bertambah/Berkurang (10-12)	LOKASI	SUMBER DANA	PRIORITAS			TARGET	PAGU INDIKATIF (Rp)	
							SEBELUM	SESUDAH	RKPD 2025	APBD 2025	RKPD PERUBAHAN 2025				NASIONAL	DAERAH				
1	2	3	4	5	6	7	8	9	10	11	12	13	14	15	16	17	18	19	20	21
	1.02.02.2.02.0033	Operasional Pelayanan Puskesmas																		
			Jumlah Dokumen Operasional Pelayanan Puskesmas				12 Dokumen	12 Dokumen	0,00	0,00	0,00	0,00	Kab. Boyolali, Ngemplak, Semua Kel/Desa	PENDAPATAN DARI BLUD	-	Peningkatan derajat kesehatan masyarakat Peningkatan derajat kesehatan masyarakat			0,00	DINAS KESEHATAN
	1.02.02.2.02.0033	Operasional Pelayanan Puskesmas																		
			Jumlah Dokumen Operasional Pelayanan Puskesmas				12 Dokumen	12 Dokumen	180.414.000,00	166.877.000,00	166.877.000,00	-13.537.000,00	Kab. Boyolali, Ngemplak, Semua Kel/Desa	DAK NON FISIK-DANA BOK-BOK PUSKESMAS	-	Peningkatan derajat kesehatan masyarakat Peningkatan derajat kesehatan masyarakat			166.877.000,00	DINAS KESEHATAN
	1.02.02.2.02.0034	Operasional Pelayanan Fasilitas Kesehatan Lainnya																		
			Jumlah Dokumen Operasional Pelayanan Fasilitas Kesehatan Lainnya				12 Dokumen	12 Dokumen	16.940.000,00	7.480.000,00	7.480.000,00	-9.460.000,00	Kab. Boyolali, Ngemplak, Semua Kel/Desa	DAK NON FISIK-DANA BOK-BOK PUSKESMAS	-	Peningkatan derajat kesehatan masyarakat Peningkatan derajat kesehatan masyarakat			7.480.000,00	DINAS KESEHATAN
	1.02.02.2.02.0036	Investigasi Awal Kejadian Tidak Diharapkan (Kejadian Ikutan Pasca Imunisasi dan Pemberian Obat Massal)																		
			Jumlah Laporan Hasil Investigasi Awal Kejadian Tidak Diharapkan (Kejadian Ikutan Pasca Imunisasi dan Pemberian Obat Massal)				12 Laporan	12 Laporan	500.000,00	0,00	0,00	-500.000,00	Kab. Boyolali, Ngemplak, Semua Kel/Desa	DAK NON FISIK-DANA BOK-BOK PUSKESMAS	-	Peningkatan derajat kesehatan masyarakat Peningkatan derajat kesehatan masyarakat			0,00	DINAS KESEHATAN
	1.02.02.2.02.0040	Pengelolaan pelayanan kesehatan orang dengan Tuberkulosis																		
			Jumlah orang dengan Tuberkulosis yang mendapatkan pelayanan kesehatan sesuai standar				0 Orang	0 Orang	0,00	0,00	0,00	0,00	Kab. Boyolali, Ngemplak, Semua Kel/Desa	DAK NON FISIK-DANA BOK-BOK PUSKESMAS	-	Peningkatan derajat kesehatan masyarakat Peningkatan derajat kesehatan masyarakat			0,00	DINAS KESEHATAN
	1.02.02.2.02.0041	Pengelolaan pelayanan kesehatan orang dengan HIV (ODHIV)																		
			Jumlah orang dengan HIV (ODHIV) yang mendapatkan pelayanan kesehatan sesuai standar				0 Orang	0 Orang	0,00	0,00	0,00	0,00	Kab. Boyolali, Ngemplak, Semua Kel/Desa	DAK NON FISIK-DANA BOK-BOK PUSKESMAS	-	Peningkatan derajat kesehatan masyarakat Peningkatan derajat kesehatan masyarakat			0,00	DINAS KESEHATAN
	1.02.02.2.02.0044	Pengelolaan Pelayanan Kesehatan Reproduksi																		
			Jumlah dokumen hasil pengelolaan pelayanan kesehatan reproduksi				0 Dokumen	0 Dokumen	0,00	27.280.000,00	27.280.000,00	27.280.000,00	Kab. Boyolali, Ngemplak, Semua Kel/Desa	DAK NON FISIK-DANA BOK-BOK PUSKESMAS	-	Peningkatan derajat kesehatan masyarakat Peningkatan derajat kesehatan masyarakat			27.280.000,00	DINAS KESEHATAN
	1.02.02.2.02.0046	Pengelolaan upaya kesehatan Ibu dan Anak																		
			Jumlah dokumen hasil pengelolaan upaya kesehatan ibu dan anak				12 Dokumen	12 Dokumen	43.600.000,00	3.350.000,00	3.350.000,00	-40.250.000,00	Kab. Boyolali, Ngemplak, Semua Kel/Desa	DAK NON FISIK-DANA BOK-BOK PUSKESMAS	-	Peningkatan derajat kesehatan masyarakat Peningkatan derajat kesehatan masyarakat			3.350.000,00	DINAS KESEHATAN
	1.02.02.2.02.0047	Pengelolaan Pelayanan Kelanjutusiaan																		
			Jumlah dokumen hasil pengelolaan pelayanan kelanjutusiaan				-	12 Dokumen	0,00	7.200.000,00	7.200.000,00	7.200.000,00	Kab. Boyolali, Ngemplak, Semua Kel/Desa	DAK NON FISIK-DANA BOK-BOK PUSKESMAS	-	Peningkatan derajat kesehatan masyarakat Peningkatan derajat kesehatan masyarakat			7.200.000,00	DINAS KESEHATAN
	1.02.02.2.02.0048	Pengelolaan Layanan Imunisasi																		
			Jumlah Dokumen Hasil Pengelolaan Layanan Imunisasi				-	12 Dokumen	0,00	36.000.000,00	36.000.000,00	36.000.000,00	Semua Kota/Kab, Semua Kecamatan, Semua Kel/Desa Kab. Boyolali, Ngemplak, Semua Kel/Desa	DAK NON FISIK-DANA BOK-BOK PUSKESMAS	-	Peningkatan derajat kesehatan masyarakat Peningkatan derajat kesehatan masyarakat			36.000.000,00	DINAS KESEHATAN
	1.02.02.2.03	Penyelenggaraan Sistem Informasi Kesehatan Secara Terintegrasi	-				-	-	0,00	0,00	0,00	0,00			-	Peningkatan derajat kesehatan masyarakat Peningkatan derajat kesehatan masyarakat	-		0,00	DINAS KESEHATAN
	1.02.02.2.03.0002	Pengelolaan Sistem Informasi Kesehatan																		
			Jumlah Dokumen Hasil Pengelolaan Sistem Informasi Kesehatan				0 Dokumen	0 Dokumen	0,00	0,00	0,00	0,00	Kab. Boyolali, Ngemplak, Semua Kel/Desa	DAK NON FISIK-DANA BOK-BOK PUSKESMAS	-	Peningkatan derajat kesehatan masyarakat Peningkatan derajat kesehatan masyarakat			0,00	DINAS KESEHATAN
3,	**1.02.05**	**PROGRAM PEMBERDAYAAN MASYARAKAT BIDANG KESEHATAN**	-				-	-	**33.540.000,00**	**6.092.000,00**	**6.092.000,00**	**-27.448.000,00**							**6.092.000,00**	
	1.02.05.2.03	Pengembangan dan Pelaksanaan Upaya Kesehatan Bersumber Daya Masyarakat (UKBM) Tingkat Daerah Kabupaten/Kota	-				-	-	33.540.000,00	6.092.000,00	6.092.000,00	-27.448.000,00			-	Peningkatan derajat kesehatan masyarakat Peningkatan derajat kesehatan masyarakat	-		6.092.000,00	DINAS KESEHATAN
	1.02.05.2.03.0001	Bimbingan Teknis dan Supervisi Pengembangan dan Pelaksanaan Upaya Kesehatan Bersumber Daya Masyarakat (UKBM)																		
			Jumlah Dokumen Hasil Bimbingan Teknis dan Supervisi Upaya Kesehatan Bersumber Daya Masyarakat (UKBM)				12 Dokumen	12 Dokumen	33.540.000,00	6.092.000,00	6.092.000,00	-27.448.000,00	Kab. Boyolali, Ngemplak, Semua Kel/Desa	DAK NON FISIK-DANA BOK-BOK PUSKESMAS	-	Peningkatan derajat kesehatan masyarakat Peningkatan derajat kesehatan masyarakat			6.092.000,00	DINAS KESEHATAN
		UPT PUSKESMAS SIMO							**2.627.831.000,00**	**3.070.978.000,00**	**3.534.896.000,00**	**907.065.000,00**							**4.551.424.000,00**	
	1	**URUSAN PEMERINTAHAN WAJIB YANG BERKAITAN DENGAN PELAYANAN DASAR**							**2.627.831.000,00**	**3.070.978.000,00**	**3.534.896.000,00**	**907.065.000,00**							**4.551.424.000,00**	
	1,02	**URUSAN PEMERINTAHAN BIDANG KESEHATAN**							**2.627.831.000,00**	**3.070.978.000,00**	**3.534.896.000,00**	**907.065.000,00**							**4.551.424.000,00**	
1,	**1.02.01**	**PROGRAM PENUNJANG URUSAN PEMERINTAHAN DAERAH KABUPATEN/KOTA**	-				-	-	**1.965.446.000,00**	**2.455.523.000,00**	**2.919.441.000,00**	**490.077.000,00**							**2.455.523.000,00**	
	1.02.01.2.10	Peningkatan Pelayanan BLUD	-				-	-	1.965.446.000,00	2.455.523.000,00	2.919.441.000,00	953.995.000,00			-	- -	-		2.455.523.000,00	DINAS KESEHATAN
	1.02.01.2.10.0001	Pelayanan dan Penunjang Pelayanan BLUD																		
			Jumlah Dokumen Pelayanan dan Penunjang Pelayanan				12 Dokumen	12 Dokumen	1.965.446.000,00	2.455.523.000,00	2.919.441.000,00	953.995.000,00	Kab. Boyolali, Simo, Semua Kel/Desa	PENDAPATAN DARI BLUD	-	- -			2.455.523.000,00	DINAS KESEHATAN
2,	**1.02.02**	**PROGRAM PEMENUHAN UPAYA**	**Persentase capaian SPM RS**				**100,00**	**100,00**	**638.685.000,00**	**611.763.000,00**	**611.763.000,00**	**1.457.216.000,00**							**2.095.901.000,00**	

Balai Sertifikasi Elektronik
Dokumen ini telah ditandatangani secara digital menggunakan sertifikat elektronik yang diterbitkan oleh Balai Sertifikasi Elektronik (BSrE), BSSN.

NO	KODE	URUSAN / BIDANG URUSAN / PROGRAM / KEGIATAN / SUB KEGIATAN	INDIKATOR PROGRAM / KEGIATAN / SUB KEGIATAN	TARGET AKHIR PERIODE RENSTRA OPD	REALISASI CAPAIAN RENJA OPD TAHUN 2023	PRAKIRAAN CAPAIAN TARGET RENJA OPD TAHUN 2024	CAPAIAN KINERJA DAN KERANGKA PENDANAAN										KELOMPOK SASARAN	PRAKIRAAN MAJU RENCANA TAHUN 2026		PERANGKAT DAERAH PENANGGUNG JAWAB
							TARGET 2025		PAGU INDIKATIF (Rp)			Bertambah/Berkurang (10-12)	LOKASI	SUMBER DANA	PRIORITAS			TARGET	PAGU INDIKATIF (Rp)	
							SEBELUM	SESUDAH	RKPD 2025	APBD 2025	RKPD PERUBAHAN 2025				NASIONAL	DAERAH				
1	2	3	4	5	6	7	8	9	10	11	12	13	14	15	16	17	18	19	20	21
		KESEHATAN PERORANGAN DAN UPAYA KESEHATAN MASYARAKAT	**Persentase Ibu Bersalin yang mendapatkan layanan kesehatan sesuai standar (SPM) Persentase capaian SPM RS (RS Pandan Arang) Persentase penderita Diabetes Militus (DM) yang mendapat pelayanan sesuai standar (SPM) Persentase Puskesmas terakreditasi Persentase penyediaan fasilitas buang air besar/bersama-sama bagi rumah tangga miskin (program kemiskinan) Persentase ODGJ berat yang mendapatkan pelayanan kesehatan jiwa sesuai standar (SPM) Persentase orang terduga TBC mendapatkan pelayanan TBC sesuai standar (SPM) Persentase warga negara usia produktif yang mendapatkan layanan kesehatan (SPM) Persentase capaian SPM RS (RSUD Waras Wiris) Jumlah kematian ibu Persentase capaian SPM RS (RSUD Simo) Jumlah Kematian Bayi Jumlah kematian balita Jumlah kematian warga negara usia lanjut Jumlah kematian warga negara usia lanjut Persentase balita gizi kurang Angka kesakitan Covid-19 Jumlah warga miskin yang mendapatkan bantuan pembiayaan sebagai peserta JKN Kis (premi non DTKS)**				**100,00 100,00 100,00 100,00 100,00 100,00 100,00 100,00 100,00 100,00 100,00 100,00 10,00 100 105 112,00 1199 1,20 3,1 350,00 61.675 84,00 9,00 916,00 92,51 9 tatanan (wistara) persen persen persen persen persen persen persen persen**	**100,00 100,00 100,00 100,00 100,00 100,00 100,00 100,00 100,00 100,00 100,00 100,00 10,00 100 105 112,00 1199 1,20 3,1 350,00 61.675 84,00 9,00 916,00 92,51 9 tatanan (wistara) persen persen persen persen persen persen persen persen**												
	1.02.02.2.02	Penyediaan Layanan Kesehatan untuk UKM dan UKP Rujukan Tingkat Daerah Kabupaten/Kota	*Rata-rata Cakupan SPM Bidang Kesehatan*				100 persen	100 persen	637.085.000,00	611.763.000,00	611.763.000,00	-25.322.000,00			-	Peningkatan derajat kesehatan masyarakat Peningkatan derajat kesehatan masyarakat	-		2.095.901.000,00	DINAS KESEHATAN
	1.02.02.2.02.0001	Pengelolaan Pelayanan Kesehatan Ibu Hamil																		
			Jumlah Ibu Hamil yang Mendapatkan Pelayanan Kesehatan Sesuai Standar				0 Orang	0 Orang	21.800.000,00	109.000.000,00	109.000.000,00	87.200.000,00	Semua Kota/Kab, Semua Kecamatan, Semua Kel/Desa Kab. Boyolali, Simo, Semua Kel/Desa	DAK NON FISIK-DANA BOK-BOK PUSKESMAS	-	Peningkatan derajat kesehatan masyarakat Peningkatan derajat kesehatan masyarakat			0,00	DINAS KESEHATAN
	1.02.02.2.02.0002	Pengelolaan Pelayanan Kesehatan Ibu Bersalin																		
			Jumlah Ibu Bersalin yang Mendapatkan Pelayanan Kesehatan Sesuai Standar				0 Orang	0 Orang	11.800.000,00	0,00	0,00	-11.800.000,00	Kab. Boyolali, Simo, Semua Kel/Desa	DAK NON FISIK-DANA BOK-BOK PUSKESMAS	-	Peningkatan derajat kesehatan masyarakat Peningkatan derajat kesehatan masyarakat			0,00	DINAS KESEHATAN
	1.02.02.2.02.0005	Pengelolaan Pelayanan Kesehatan pada Usia Pendidikan Dasar																		
			Jumlah Anak Usia Pendidikan Dasar yang Mendapatkan Pelayanan Kesehatan Sesuai Standar				1 Orang	1 Orang	17.000.000,00	19.400.000,00	19.400.000,00	2.400.000,00	Kab. Boyolali, Simo, Semua Kel/Desa	DAK NON FISIK-DANA BOK-BOK PUSKESMAS	-	Peningkatan derajat kesehatan masyarakat Peningkatan derajat kesehatan masyarakat			0,00	DINAS KESEHATAN
	1.02.02.2.02.0010	Pengelolaan Pelayanan Kesehatan Orang dengan Gangguan Jiwa Berat																		
			Jumlah Orang yang Mendapatkan Pelayanan Kesehatan Orang dengan Gangguan Jiwa Berat Sesuai Standar				-	1 Orang	0,00	25.400.000,00	25.400.000,00	25.400.000,00	Kab. Boyolali, Simo, Semua Kel/Desa	DAK NON FISIK-DANA BOK-BOK PUSKESMAS	-	Peningkatan derajat kesehatan masyarakat Peningkatan derajat kesehatan masyarakat			0,00	DINAS KESEHATAN
	1.02.02.2.02.0011	Pengelolaan Pelayanan Kesehatan Orang Terduga Tuberkulosis																		
			Jumlah Orang Terduga Menderita Tuberkulosis yang Mendapatkan Pelayanan Sesuai Standar				1 Orang	1 Orang	1.900.000,00	9.000.000,00	9.000.000,00	7.100.000,00	Kab. Boyolali, Simo, Semua Kel/Desa	DAK NON FISIK-DANA BOK-BOK PUSKESMAS	-	Peningkatan derajat kesehatan masyarakat Peningkatan derajat kesehatan masyarakat			0,00	DINAS KESEHATAN
	1.02.02.2.02.0012	Pengelolaan Pelayanan Kesehatan Orang dengan Risiko Terinfeksi HIV																		
			Jumlah Orang Terduga Menderita HIV yang Mendapatkan Pelayanan Sesuai Standar				0 Orang	0 Orang	150.000,00	0,00	0,00	-150.000,00	Kab. Boyolali, Simo, Semua Kel/Desa	DAK NON FISIK-DANA BOK-BOK PUSKESMAS	-	Peningkatan derajat kesehatan masyarakat Peningkatan derajat kesehatan masyarakat			0,00	DINAS KESEHATAN
	1.02.02.2.02.0015	Pengelolaan Pelayanan Kesehatan Gizi Masyarakat																		
			Jumlah Dokumen Hasil Pengelolaan Pelayanan Kesehatan Gizi Masyarakat				0 Dokumen	0 Dokumen	157.934.000,00	182.583.000,00	182.583.000,00	24.649.000,00	Kab. Boyolali, Simo, Semua Kel/Desa	DAK NON FISIK-DANA BOK-BOK PUSKESMAS	-	Peningkatan derajat kesehatan masyarakat Peningkatan derajat kesehatan masyarakat			0,00	DINAS KESEHATAN
	1.02.02.2.02.0016	Pengelolaan Pelayanan Kesehatan Kerja dan Olahraga																		
			Jumlah Dokumen Hasil Pengelolaan Pelayanan Kesehatan Kerja dan Olahraga				-	1 Dokumen	0,00	1.000.000,00	1.000.000,00	1.000.000,00	Kab. Boyolali, Simo, Semua Kel/Desa	DAK NON FISIK-DANA BOK-BOK PUSKESMAS	-	Peningkatan derajat kesehatan masyarakat Peningkatan derajat kesehatan masyarakat			0,00	DINAS KESEHATAN
	1.02.02.2.02.0017	Pengelolaan Pelayanan Kesehatan Lingkungan																		
			Jumlah Dokumen Hasil Pengelolaan Pelayanan Kesehatan Lingkungan				1 Dokumen	1 Dokumen	11.550.000,00	8.675.000,00	8.675.000,00	-2.875.000,00	Kab. Boyolali, Simo, Semua Kel/Desa	DAK NON FISIK-DANA BOK-BOK PUSKESMAS	-	Peningkatan derajat kesehatan masyarakat Peningkatan derajat kesehatan masyarakat			0,00	DINAS KESEHATAN
	1.02.02.2.02.0020	Pengelolaan Surveilans Kesehatan																		
			Jumlah Dokumen Hasil Pengelolaan Surveilans Kesehatan				1 Dokumen	1 Dokumen	29.600.000,00	20.440.000,00	20.440.000,00	-9.160.000,00	Kab. Boyolali, Simo, Semua Kel/Desa	DAK NON FISIK-DANA BOK-BOK PUSKESMAS	-	Peningkatan derajat kesehatan masyarakat Peningkatan derajat kesehatan masyarakat			0,00	DINAS KESEHATAN
	1.02.02.2.02.0021	Pengelolaan Pelayanan Kesehatan Orang dengan Masalah Kesehatan Jiwa (ODMK)																		
			Jumlah Orang dengan Masalah Kejiwaan (ODMK) yang Mendapatkan Pelayanan Kesehatan				-	1 Orang	0,00	8.000.000,00	8.000.000,00	8.000.000,00	Kab. Boyolali, Simo, Semua Kel/Desa	DAK NON FISIK-DANA BOK-BOK PUSKESMAS	-	Peningkatan derajat kesehatan masyarakat Peningkatan derajat kesehatan masyarakat			0,00	DINAS KESEHATAN
	1.02.02.2.02.0	Pengelolaan Pelayanan Kesehatan Penderita Penyakit Menular dan Tidak Menular																		

Balai Sertifikasi Elektronik
Dokumen ini telah ditandatangani secara digital menggunakan sertifikat elektronik yang diterbitkan oleh Balai Sertifikasi Elektronik (BSrE), BSSN.

NO	KODE	URUSAN / BIDANG URUSAN / PROGRAM / KEGIATAN / SUB KEGIATAN	INDIKATOR PROGRAM / KEGIATAN / SUB KEGIATAN	TARGET AKHIR PERIODE RENSTRA OPD	REALISASI CAPAIAN RENJA OPD TAHUN 2023	PRAKIRAAN CAPAIAN TARGET RENJA OPD TAHUN 2024	CAPAIAN KINERJA DAN KERANGKA PENDANAAN										KELOMPOK SASARAN	PRAKIRAAN MAJU RENCANA TAHUN 2026		PERANGKAT DAERAH PENANGGUNG JAWAB
							TARGET 2025		PAGU INDIKATIF (Rp)			Bertambah/Berkurang (10-12)	LOKASI	SUMBER DANA	PRIORITAS			TARGET	PAGU INDIKATIF (Rp)	
							SEBELUM	SESUDAH	RKPD 2025	APBD 2025	RKPD PERUBAHAN 2025				NASIONAL	DAERAH				
1	2	3	4	5	6	7	8	9	10	11	12	13	14	15	16	17	18	19	20	21
			Jumlah Dokumen Hasil Pelayanan Kesehatan Penyakit Menular dan Tidak Menular				1 Dokumen	1 Dokumen	89.799.000,00	44.506.000,00	44.506.000,00	-45.293.000,00	Kab. Boyolali, Simo, Semua Kel/Desa	DAK NON FISIK-DANA BOK-BOK PUSKESMAS	-	Peningkatan derajat kesehatan masyarakat Peningkatan derajat kesehatan masyarakat			0,00	DINAS KESEHATAN
	1.02.02.2.02.0033	Operasional Pelayanan Puskesmas																		
			Jumlah Dokumen Operasional Pelayanan Puskesmas				100 Dokumen	1 Dokumen	172.002.000,00	131.720.000,00	131.720.000,00	-40.282.000,00	Kab. Boyolali, Semua Kecamatan, Semua Kel/Desa	PENDAPATAN DARI BLUD DAK NON FISIK-DANA BOK-BOK PUSKESMAS	-	Peningkatan derajat kesehatan masyarakat Peningkatan derajat kesehatan masyarakat			2.095.901.000,00	DINAS KESEHATAN
	1.02.02.2.02.0034	Operasional Pelayanan Fasilitas Kesehatan Lainnya																		
			Jumlah Dokumen Operasional Pelayanan Fasilitas Kesehatan Lainnya				1 Dokumen	1 Dokumen	10.600.000,00	0,00	0,00	-10.600.000,00	Kab. Boyolali, Simo, Semua Kel/Desa	DAK NON FISIK-DANA BOK-BOK PUSKESMAS	-	Peningkatan derajat kesehatan masyarakat Peningkatan derajat kesehatan masyarakat			0,00	DINAS KESEHATAN
	1.02.02.2.02.0036	Investigasi Awal Kejadian Tidak Diharapkan (Kejadian Ikutan Pasca Imunisasi dan Pemberian Obat Massal)																		
			Jumlah Laporan Hasil Investigasi Awal Kejadian Tidak Diharapkan (Kejadian Ikutan Pasca Imunisasi dan Pemberian Obat Massal)				1 Laporan	1 Laporan	300.000,00	0,00	0,00	-300.000,00	Kab. Boyolali, Simo, Semua Kel/Desa	DAK NON FISIK-DANA BOK-BOK PUSKESMAS	-	Peningkatan derajat kesehatan masyarakat Peningkatan derajat kesehatan masyarakat			0,00	DINAS KESEHATAN
	1.02.02.2.02.0040	Pengelolaan pelayanan kesehatan orang dengan Tuberkulosis																		
			Jumlah orang dengan Tuberkulosis yang mendapatkan pelayanan kesehatan sesuai standar				1 Orang	1 Orang	1.100.000,00	0,00	0,00	-1.100.000,00	Kab. Boyolali, Simo, Semua Kel/Desa	DAK NON FISIK-DANA BOK-BOK PUSKESMAS	-	Peningkatan derajat kesehatan masyarakat Peningkatan derajat kesehatan masyarakat			0,00	DINAS KESEHATAN
	1.02.02.2.02.0041	Pengelolaan pelayanan kesehatan orang dengan HIV (ODHIV)																		
			Jumlah orang dengan HIV (ODHIV) yang mendapatkan pelayanan kesehatan sesuai standar				0 Orang	0 Orang	1.000.000,00	0,00	0,00	-1.000.000,00	Semua Kota/Kab, Semua Kecamatan, Semua Kel/Desa Kab. Boyolali, Simo, Semua Kel/Desa	DAK NON FISIK-DANA BOK-BOK PUSKESMAS	-	Peningkatan derajat kesehatan masyarakat Peningkatan derajat kesehatan masyarakat			0,00	DINAS KESEHATAN
	1.02.02.2.02.0044	Pengelolaan Pelayanan Kesehatan Reproduksi																		
			Jumlah dokumen hasil pengelolaan pelayanan kesehatan reproduksi				0 Dokumen	0 Dokumen	9.450.000,00	16.750.000,00	16.750.000,00	7.300.000,00	Kab. Boyolali, Simo, Semua Kel/Desa	DAK NON FISIK-DANA BOK-BOK PUSKESMAS	-	Peningkatan derajat kesehatan masyarakat Peningkatan derajat kesehatan masyarakat			0,00	DINAS KESEHATAN
	1.02.02.2.02.0046	Pengelolaan upaya kesehatan Ibu dan Anak																		
			Jumlah dokumen hasil pengelolaan upaya kesehatan ibu dan anak				0 Dokumen	0 Dokumen	101.100.000,00	1.439.000,00	1.439.000,00	-99.661.000,00	Kab. Boyolali, Simo, Semua Kel/Desa	DAK NON FISIK-DANA BOK-BOK PUSKESMAS	-	Peningkatan derajat kesehatan masyarakat Peningkatan derajat kesehatan masyarakat			0,00	DINAS KESEHATAN
	1.02.02.2.02.0047	Pengelolaan Pelayanan Kelanjutusiaan																		
			Jumlah dokumen hasil pengelolaan pelayanan kelanjutusiaan				-	1 Dokumen	0,00	7.800.000,00	7.800.000,00	7.800.000,00	Kab. Boyolali, Simo, Semua Kel/Desa	DAK NON FISIK-DANA BOK-BOK PUSKESMAS	-	Peningkatan derajat kesehatan masyarakat Peningkatan derajat kesehatan masyarakat			0,00	DINAS KESEHATAN
	1.02.02.2.02.0048	Pengelolaan Layanan Imunisasi																		
			Jumlah Dokumen Hasil Pengelolaan Layanan Imunisasi				-	1 Dokumen	0,00	26.050.000,00	26.050.000,00	26.050.000,00	Kab. Boyolali, Simo, Semua Kel/Desa	DAK NON FISIK-DANA BOK-BOK PUSKESMAS	-	Peningkatan derajat kesehatan masyarakat Peningkatan derajat kesehatan masyarakat			0,00	DINAS KESEHATAN
	1.02.02.2.03	Penyelenggaraan Sistem Informasi Kesehatan Secara Terintegrasi	-				-	-	1.600.000,00	0,00	0,00	-1.600.000,00			-	Peningkatan derajat kesehatan masyarakat Peningkatan derajat kesehatan masyarakat	-		0,00	DINAS KESEHATAN
	1.02.02.2.03.0002	Pengelolaan Sistem Informasi Kesehatan																		
			Jumlah Dokumen Hasil Pengelolaan Sistem Informasi Kesehatan				0 Dokumen	0 Dokumen	1.600.000,00	0,00	0,00	-1.600.000,00	Kab. Boyolali, Simo, Semua Kel/Desa	DAK NON FISIK-DANA BOK-BOK PUSKESMAS	-	Peningkatan derajat kesehatan masyarakat Peningkatan derajat kesehatan masyarakat			0,00	DINAS KESEHATAN
3,	**1.02.05**	**PROGRAM PEMBERDAYAAN MASYARAKAT BIDANG KESEHATAN**	**-**				**-**	**-**	**23.700.000,00**	**3.692.000,00**	**3.692.000,00**	**-23.700.000,00**							**0,00**	
	1.02.05.2.03	Pengembangan dan Pelaksanaan Upaya Kesehatan Bersumber Daya Masyarakat (UKBM) Tingkat Daerah Kabupaten/Kota	-				-	-	23.700.000,00	3.692.000,00	3.692.000,00	-20.008.000,00			-	Peningkatan derajat kesehatan masyarakat Peningkatan derajat kesehatan masyarakat	-		0,00	DINAS KESEHATAN
	1.02.05.2.03.0001	Bimbingan Teknis dan Supervisi Pengembangan dan Pelaksanaan Upaya Kesehatan Bersumber Daya Masyarakat (UKBM)																		
			Jumlah Dokumen Hasil Bimbingan Teknis dan Supervisi Upaya Kesehatan Bersumber Daya Masyarakat (UKBM)				0 Dokumen	0 Dokumen	23.700.000,00	3.692.000,00	3.692.000,00	-20.008.000,00	Kab. Boyolali, Simo, Semua Kel/Desa	DAK NON FISIK-DANA BOK-BOK PUSKESMAS	-	Peningkatan derajat kesehatan masyarakat Peningkatan derajat kesehatan masyarakat			0,00	DINAS KESEHATAN
		UPT PUSKESMAS NOGOSARI							**3.956.906.000,00**	**4.211.579.000,00**	**4.703.297.000,00**	**746.391.000,00**							**7.138.969.000,00**	
	1	**URUSAN PEMERINTAHAN WAJIB YANG BERKAITAN DENGAN PELAYANAN DASAR**							**3.956.906.000,00**	**4.211.579.000,00**	**4.703.297.000,00**	**746.391.000,00**							**7.138.969.000,00**	
	1,02	**URUSAN PEMERINTAHAN BIDANG KESEHATAN**							**3.956.906.000,00**	**4.211.579.000,00**	**4.703.297.000,00**	**746.391.000,00**							**7.138.969.000,00**	
1,	**1.02.01**	**PROGRAM PENUNJANG URUSAN PEMERINTAHAN DAERAH KABUPATEN/KOTA**	**-**				**-**	**-**	**2.963.903.000,00**	**3.415.773.000,00**	**3.907.491.000,00**	**0,00**							**2.963.903.000,00**	
	1.02.01.2.10	Peningkatan Pelayanan BLUD	-				-	-	2.963.903.000,00	3.415.773.000,00	3.907.491.000,00	943.588.000,00			-	Peningkatan derajat kesehatan masyarakat Peningkatan derajat kesehatan masyarakat	-		2.963.903.000,00	DINAS KESEHATAN
	1.02.01.2.10.00	Pelayanan dan Penunjang Pelayanan BLUD																		
			Jumlah BLUD yang Menyediakan Pelayanan dan Penunjang Pelayanan BLUD				1 Unit Kerja	1 Unit Kerja	2.963.903.000,00	3.415.773.000,00	3.907.491.000,00	943.588.000,00	Kab. Boyolali, Nogosari, Semua Kel/Desa	PENDAPATAN DARI BLUD	-	Peningkatan derajat kesehatan masyarakat Peningkatan derajat kesehatan masyarakat			2.963.903.000,00	DINAS KESEHATAN

Dokumen ini telah ditandatangani secara digital menggunakan sertifikat elektronik yang diterbitkan oleh Balai Sertifikasi Elektronik (BSrE), BSSN.

NO	KODE	URUSAN / BIDANG URUSAN / PROGRAM / KEGIATAN / SUB KEGIATAN	INDIKATOR PROGRAM / KEGIATAN / SUB KEGIATAN	TARGET AKHIR PERIODE RENSTRA OPD	REALISASI CAPAIAN RENJA OPD TAHUN 2023	PRAKIRAAN CAPAIAN TARGET RENJA OPD TAHUN 2024	CAPAIAN KINERJA DAN KERANGKA PENDANAAN										KELOMPOK SASARAN	PRAKIRAAN MAJU RENCANA TAHUN 2026		PERANGKAT DAERAH PENANGGUNG JAWAB
							TARGET 2025		PAGU INDIKATIF (Rp)			Bertambah/Berkurang (10-12)	LOKASI	SUMBER DANA	PRIORITAS			TARGET	PAGU INDIKATIF (Rp)	
							SEBELUM	SESUDAH	RKPD 2025	APBD 2025	RKPD PERUBAHAN 2025				NASIONAL	DAERAH				
1	2	3	4	5	6	7	8	9	10	11	12	13	14	15	16	17	18	19	20	21
2,	**1.02.02**	**PROGRAM PEMENUHAN UPAYA KESEHATAN PERORANGAN DAN UPAYA KESEHATAN MASYARAKAT**	**Persentase capaian SPM RS Persentase Ibu Bersalin yang mendapatkan layanan kesehatan sesuai standar (SPM) Persentase capaian SPM RS (RS Pandan Arang) Persentase penderita Diabetes Militus (DM) yang mendapat pelayanan sesuai standar (SPM) Persentase balita yang mendapatkan pelayanan kesehatan (SPM) Persentase penyediaan fasilitas buang air besar/bersama-sama bagi rumah tangga miskin (program kemiskinan) Persentase ODGJ berat yang mendapatkan pelayanan kesehatan jiwa sesuai standar (SPM) Persentase orang dengan resiko terinfeksi virus yang melemahkan daya tahan tubuh (SPM) Persentase bayi baru lahir mendapatkan pelayanan kesehatan sesuai standar (SPM) Persentase capaian SPM RS (RSUD Waras Wiris) Jumlah kematian ibu Persentase capaian SPM RS (RSUD Simo) Jumlah Kematian Bayi Jumlah kematian balita Jumlah kematian warga negara usia lanjut Jumlah kematian warga negara usia lanjut Persentase balita gizi kurang Angka kesakitan Covid-19 Jumlah warga miskin yang mendapatkan**				**100,00 100,00 100,00 100,00 100,00 100,00 100,00 100,00 100,00 100,00 100,00 10,00 100 105 112,00 1199 1,20 3,1 350,00 61.675 84,00 9,00 916,00 92,51 9 tatanan (wistara) persen persen persen persen persen persen persen persen**	**100,00 100,00 100,00 100,00 100,00 100,00 100,00 100,00 100,00 100,00 100,00 10,00 100 105 112,00 1199 1,20 3,1 350,00 61.675 84,00 9,00 916,00 92,51 9 tatanan (wistara) persen persen persen persen persen persen persen persen**	**942.053.000,00**	**790.814.000,00**	**790.814.000,00**	**3.182.063.000,00**							**4.124.116.000,00**	
	1.02.02.2.02	Penyediaan Layanan Kesehatan untuk UKM dan UKP Rujukan Tingkat Daerah Kabupaten/Kota	*Rata- rata cakupan SPM Bidang Kesehatan*				92,03 persen	92,03 persen	940.098.000,00	790.814.000,00	790.814.000,00	-149.284.000,00			-	Peningkatan derajat kesehatan masyarakat Peningkatan derajat kesehatan masyarakat	Mayarakat		4.124.116.000,00	DINAS KESEHATAN
	1.02.02.2.02.0001	Pengelolaan Pelayanan Kesehatan Ibu Hamil																		
			Jumlah Ibu Hamil yang Mendapatkan Pelayanan Kesehatan Sesuai Standar				1034 Orang	1034 Orang	78.000.000,00	116.900.000,00	116.900.000,00	38.900.000,00	Kab. Boyolali, Nogosari, Semua Kel/Desa	DAK NON FISIK-DANA BOK-BOK PUSKESMAS	-	Peningkatan derajat kesehatan masyarakat Peningkatan derajat kesehatan masyarakat			116.900.000,00	DINAS KESEHATAN
	1.02.02.2.02.0002	Pengelolaan Pelayanan Kesehatan Ibu Bersalin																		
			Jumlah Ibu Bersalin yang Mendapatkan Pelayanan Kesehatan Sesuai Standar				989 Orang	989 Orang	12.200.000,00	0,00	0,00	-12.200.000,00	Kab. Boyolali, Nogosari, Semua Kel/Desa	DAK NON FISIK-DANA BOK-BOK PUSKESMAS	-	Peningkatan derajat kesehatan masyarakat Peningkatan derajat kesehatan masyarakat			0,00	DINAS KESEHATAN
	1.02.02.2.02.0005	Pengelolaan Pelayanan Kesehatan pada Usia Pendidikan Dasar																		
			Jumlah Anak Usia Pendidikan Dasar yang Mendapatkan Pelayanan Kesehatan Sesuai Standar				3916 Orang	3916 Orang	19.400.000,00	19.200.000,00	19.200.000,00	-200.000,00	Kab. Boyolali, Nogosari, Semua Kel/Desa	DAK NON FISIK-DANA BOK-BOK PUSKESMAS	-	Peningkatan derajat kesehatan masyarakat Peningkatan derajat kesehatan masyarakat			19.200.000,00	DINAS KESEHATAN
	1.02.02.2.02.0010	Pengelolaan Pelayanan Kesehatan Orang dengan Gangguan Jiwa Berat																		
			Jumlah Orang yang Mendapatkan Pelayanan Kesehatan Orang dengan Gangguan Jiwa Berat Sesuai Standar				-	230 Orang	0,00	15.600.000,00	15.600.000,00	15.600.000,00	Kab. Boyolali, Nogosari, Semua Kel/Desa	DAK NON FISIK-DANA BOK-BOK PUSKESMAS	-	Peningkatan derajat kesehatan masyarakat Peningkatan derajat kesehatan masyarakat			15.600.000,00	DINAS KESEHATAN
	1.02.02.2.02.0011	Pengelolaan Pelayanan Kesehatan Orang Terduga Tuberkulosis																		
			Jumlah Orang Terduga Menderita Tuberkulosis yang Mendapatkan Pelayanan Sesuai Standar				866 Orang	866 Orang	24.625.000,00	18.025.000,00	18.025.000,00	-6.600.000,00	Kab. Boyolali, Nogosari, Semua Kel/Desa	DAK NON FISIK-DANA BOK-BOK PUSKESMAS	-	Peningkatan derajat kesehatan masyarakat Peningkatan derajat kesehatan masyarakat			10.500.000,00	DINAS KESEHATAN
	1.02.02.2.02.0012	Pengelolaan Pelayanan Kesehatan Orang dengan Risiko Terinfeksi HIV																		
			Jumlah Orang Terduga Menderita HIV yang Mendapatkan Pelayanan Sesuai Standar				22 Orang	22 Orang	1.100.000,00	0,00	0,00	-1.100.000,00	Kab. Boyolali, Nogosari, Semua Kel/Desa	DAK NON FISIK-DANA BOK-BOK PUSKESMAS	-	Peningkatan derajat kesehatan masyarakat Peningkatan derajat kesehatan masyarakat			0,00	DINAS KESEHATAN
	1.02.02.2.02.0015	Pengelolaan Pelayanan Kesehatan Gizi Masyarakat																		
			Jumlah Dokumen Hasil Pengelolaan Pelayanan Kesehatan Gizi Masyarakat				1 Dokumen	1 Dokumen	206.064.000,00	230.190.000,00	230.190.000,00	24.126.000,00	Kab. Boyolali, Nogosari, Semua Kel/Desa	DAK NON FISIK-DANA BOK-BOK PUSKESMAS	-	Peningkatan derajat kesehatan masyarakat Peningkatan derajat kesehatan masyarakat			206.064.000,00	DINAS KESEHATAN
	1.02.02.2.02.0016	Pengelolaan Pelayanan Kesehatan Kerja dan Olahraga																		
			Jumlah Dokumen Hasil Pengelolaan Pelayanan Kesehatan Kerja dan Olahraga				-	5 Dokumen	0,00	1.400.000,00	1.400.000,00	1.400.000,00	Kab. Boyolali, Nogosari, Semua Kel/Desa	DAK NON FISIK-DANA BOK-BOK PUSKESMAS	-	Peningkatan derajat kesehatan masyarakat Peningkatan derajat kesehatan masyarakat			1.400.000,00	DINAS KESEHATAN
	1.02.02.2.02.0017	Pengelolaan Pelayanan Kesehatan Lingkungan																		
			Jumlah Dokumen Hasil Pengelolaan Pelayanan Kesehatan Lingkungan				20 Dokumen	20 Dokumen	7.150.000,00	11.100.000,00	11.100.000,00	3.950.000,00	Kab. Boyolali, Nogosari, Semua Kel/Desa	DAK NON FISIK-DANA BOK-BOK PUSKESMAS	-	Peningkatan derajat kesehatan masyarakat Peningkatan derajat kesehatan masyarakat			7.150.000,00	DINAS KESEHATAN
	1.02.02.2.02.0020	Pengelolaan Surveilans Kesehatan																		
			Jumlah Dokumen Hasil Pengelolaan Surveilans Kesehatan				11 Dokumen	11 Dokumen	35.850.000,00	64.155.000,00	64.155.000,00	28.305.000,00	Kab. Boyolali, Nogosari, Semua Kel/Desa	DAK NON FISIK-DANA BOK-BOK PUSKESMAS	-	Peningkatan derajat kesehatan masyarakat Peningkatan derajat kesehatan masyarakat			35.850.000,00	DINAS KESEHATAN
	1.02.02.2.02.0021	Pengelolaan Pelayanan Kesehatan Orang dengan Masalah Kesehatan Jiwa (ODMK)																		
			Jumlah Orang dengan Masalah Kejiwaan (ODMK) yang Mendapatkan Pelayanan Kesehatan				-	24 Orang	0,00	7.000.000,00	7.000.000,00	7.000.000,00	Kab. Boyolali, Nogosari, Semua Kel/Desa	DAK NON FISIK-DANA BOK-BOK PUSKESMAS	-	Peningkatan derajat kesehatan masyarakat Peningkatan derajat kesehatan masyarakat			7.000.000,00	DINAS KESEHATAN
	1.02.02.2.02.0025	Pelayanan Kesehatan Penyakit Menular dan Tidak Menular																		
			Jumlah Dokumen Hasil Pelayanan Kesehatan Penyakit Menular dan Tidak Menular				10 Dokumen	10 Dokumen	183.882.000,00	63.675.000,00	63.675.000,00	-120.207.000,00	Kab. Boyolali, Nogosari, Semua Kel/Desa	DAK NON FISIK-DANA BOK-BOK PUSKESMAS	-	Peningkatan derajat kesehatan masyarakat Peningkatan derajat kesehatan masyarakat			183.882.000,00	DINAS KESEHATAN
	1.02.02.2.02.0026	Operasional Pelayanan Puskesmas																		

Balai Sertifikasi Elektronik
Dokumen ini telah ditandatangani secara digital menggunakan sertifikat elektronik yang diterbitkan oleh Balai Sertifikasi Elektronik (BSrE), BSSN.

NO	KODE	URUSAN / BIDANG URUSAN / PROGRAM / KEGIATAN / SUB KEGIATAN	INDIKATOR PROGRAM / KEGIATAN / SUB KEGIATAN	TARGET AKHIR PERIODE RENSTRA OPD	REALISASI CAPAIAN RENJA OPD TAHUN 2023	PRAKIRAAN CAPAIAN TARGET RENJA OPD TAHUN 2024	CAPAIAN KINERJA DAN KERANGKA PENDANAAN										KELOMPOK SASARAN	PRAKIRAAN MAJU RENCANA TAHUN 2026		PERANGKAT DAERAH PENANGGUNG JAWAB
							TARGET 2025		PAGU INDIKATIF (Rp)			Bertambah/Berkurang (10-12)	LOKASI	SUMBER DANA	PRIORITAS			TARGET	PAGU INDIKATIF (Rp)	
							SEBELUM	SESUDAH	RKPD 2025	APBD 2025	RKPD PERUBAHAN 2025				NASIONAL	DAERAH				
1	2	3	4	5	6	7	8	9	10	11	12	13	14	15	16	17	18	19	20	21
			Jumlah Dokumen Operasional Pelayanan Puskesmas				12 Dokumen	12 Dokumen	220.687.000,00	157.894.000,00	157.894.000,00	-62.793.000,00	Kab. Boyolali, Nogosari, Semua Kel/Desa	DAK NON FISIK-DANA BOK-BOK PUSKESMAS	-	Peningkatan derajat kesehatan masyarakat Peningkatan derajat kesehatan masyarakat			3.375.595.000,00	DINAS KESEHATAN
	1.02.02.2.02.0034	Operasional Pelayanan Fasilitas Kesehatan Lainnya																		
			Jumlah Dokumen Operasional Pelayanan Fasilitas Kesehatan Lainnya				0 Dokumen	0 Dokumen	14.240.000,00	0,00	0,00	-14.240.000,00	Kab. Boyolali, Nogosari, Semua Kel/Desa	DAK NON FISIK-DANA BOK-BOK PUSKESMAS	-	Peningkatan derajat kesehatan masyarakat Peningkatan derajat kesehatan masyarakat			0,00	DINAS KESEHATAN
	1.02.02.2.02.0036	Investigasi Awal Kejadian Tidak Diharapkan (Kejadian Ikutan Pasca Imunisasi dan Pemberian Obat Massal)																		
			Jumlah Laporan Hasil Investigasi Awal Kejadian Tidak Diharapkan (Kejadian Ikutan Pasca Imunisasi dan Pemberian Obat Massal)				12 Laporan	12 Laporan	1.200.000,00	0,00	0,00	-1.200.000,00	Kab. Boyolali, Nogosari, Semua Kel/Desa	DAK NON FISIK-DANA BOK-BOK PUSKESMAS	-	Peningkatan derajat kesehatan masyarakat Peningkatan derajat kesehatan masyarakat			0,00	DINAS KESEHATAN
	1.02.02.2.02.0040	Pengelolaan pelayanan kesehatan orang dengan Tuberkulosis																		
			Jumlah orang dengan Tuberkulosis yang mendapatkan pelayanan kesehatan sesuai standar				160 Orang	160 Orang	5.250.000,00	0,00	0,00	-5.250.000,00	Kab. Boyolali, Nogosari, Semua Kel/Desa	DAK NON FISIK-DANA BOK-BOK PUSKESMAS	-	Peningkatan derajat kesehatan masyarakat Peningkatan derajat kesehatan masyarakat			0,00	DINAS KESEHATAN
	1.02.02.2.02.0041	Pengelolaan pelayanan kesehatan orang dengan HIV (ODHIV)																		
			Jumlah orang dengan HIV (ODHIV) yang mendapatkan pelayanan kesehatan sesuai standar				23 Orang	23 Orang	300.000,00	0,00	0,00	-300.000,00	Kab. Boyolali, Nogosari, Semua Kel/Desa	DAK NON FISIK-DANA BOK-BOK PUSKESMAS	-	Peningkatan derajat kesehatan masyarakat Peningkatan derajat kesehatan masyarakat			0,00	DINAS KESEHATAN
	1.02.02.2.02.0044	Pengelolaan Pelayanan Kesehatan Reproduksi																		
			Jumlah dokumen hasil pengelolaan pelayanan kesehatan reproduksi				12 Dokumen	12 Dokumen	33.550.000,00	40.575.000,00	40.575.000,00	7.025.000,00	Kab. Boyolali, Nogosari, Semua Kel/Desa	DAK NON FISIK-DANA BOK-BOK PUSKESMAS	-	Peningkatan derajat kesehatan masyarakat Peningkatan derajat kesehatan masyarakat			40.575.000,00	DINAS KESEHATAN
	1.02.02.2.02.0046	Pengelolaan upaya kesehatan Ibu dan Anak																		
			Jumlah dokumen hasil pengelolaan upaya kesehatan ibu dan anak				12 Dokumen	12 Dokumen	96.600.000,00	1.300.000,00	1.300.000,00	-95.300.000,00	Kab. Boyolali, Nogosari, Semua Kel/Desa	DAK NON FISIK-DANA BOK-BOK PUSKESMAS	-	Peningkatan derajat kesehatan masyarakat Peningkatan derajat kesehatan masyarakat			96.600.000,00	DINAS KESEHATAN
	1.02.02.2.02.0047	Pengelolaan Pelayanan Kelanjutusiaan																		
			Jumlah dokumen hasil pengelolaan pelayanan kelanjutusiaan				-	12 Dokumen	0,00	7.800.000,00	7.800.000,00	7.800.000,00	Kab. Boyolali, Nogosari, Semua Kel/Desa	DAK NON FISIK-DANA BOK-BOK PUSKESMAS	-	Peningkatan derajat kesehatan masyarakat Peningkatan derajat kesehatan masyarakat			7.800.000,00	DINAS KESEHATAN
	1.02.02.2.02.0048	Pengelolaan Layanan Imunisasi																		
			Jumlah Dokumen Hasil Pengelolaan Layanan Imunisasi				-	12 Dokumen	0,00	36.000.000,00	36.000.000,00	36.000.000,00	Kab. Boyolali, Nogosari, Semua Kel/Desa	DAK NON FISIK-DANA BOK-BOK PUSKESMAS	-	Peningkatan derajat kesehatan masyarakat Peningkatan derajat kesehatan masyarakat			0,00	DINAS KESEHATAN
	1.02.02.2.03	Penyelenggaraan Sistem Informasi Kesehatan Secara Terintegrasi	*Rata-rata Pelayanan SPM Bidang Kesehatan*				92,03 persen	92,03 persen	1.955.000,00	0,00	0,00	-1.955.000,00			-	Peningkatan derajat kesehatan masyarakat Peningkatan derajat kesehatan masyarakat	Masyarakat		0,00	DINAS KESEHATAN
	1.02.02.2.03.0002	Pengelolaan Sistem Informasi Kesehatan																		
			Jumlah Dokumen Hasil Pengelolaan Sistem Informasi Kesehatan				12 Dokumen	12 Dokumen	1.955.000,00	0,00	0,00	-1.955.000,00	Kab. Boyolali, Nogosari, Semua Kel/Desa	DAK NON FISIK-DANA BOK-BOK PUSKESMAS	-	Peningkatan derajat kesehatan masyarakat Peningkatan derajat kesehatan masyarakat			0,00	DINAS KESEHATAN
3,	**1.02.05**	**PROGRAM PEMBERDAYAAN MASYARAKAT BIDANG KESEHATAN**	**Persentase Desa/Kelurahan yang menerapkan GERMAS Persentase Desa/kelurahan siaga aktif mandiri**				**100,00 59,93 (160 desa) persen persen**	**100,00 59,93 (160 desa) persen persen**	**50.950.000,00**	**4.992.000,00**	**4.992.000,00**	**0,00**							**50.950.000,00**	
	1.02.05.2.03	Pengembangan dan Pelaksanaan Upaya Kesehatan Bersumber Daya Masyarakat (UKBM) Tingkat Daerah Kabupaten/Kota	*Rata-rata Pelayanan SPM Bidang Kesehatan*				92,03 persen	92,03 persen	50.950.000,00	4.992.000,00	4.992.000,00	-45.958.000,00			-	Peningkatan derajat kesehatan masyarakat Peningkatan derajat kesehatan masyarakat	Masyarakat		50.950.000,00	DINAS KESEHATAN
	1.02.05.2.03.0001	Bimbingan Teknis dan Supervisi Pengembangan dan Pelaksanaan Upaya Kesehatan Bersumber Daya Masyarakat (UKBM)																		
			Jumlah Dokumen Hasil Bimbingan Teknis dan Supervisi Upaya Kesehatan Bersumber Daya Masyarakat (UKBM)				12 Dokumen	12 Dokumen	50.950.000,00	4.992.000,00	4.992.000,00	-45.958.000,00	Kab. Boyolali, Nogosari, Semua Kel/Desa	DAK NON FISIK-DANA BOK-BOK PUSKESMAS	-	Peningkatan derajat kesehatan masyarakat Peningkatan derajat kesehatan masyarakat			50.950.000,00	DINAS KESEHATAN
		UPT PUSKESMAS KLEGO 1							**2.040.229.000,00**	**2.368.492.000,00**	**2.857.112.000,00**	**816.883.000,00**							**116.800.000,00**	
	1	**URUSAN PEMERINTAHAN WAJIB YANG BERKAITAN DENGAN PELAYANAN DASAR**							**2.040.229.000,00**	**2.368.492.000,00**	**2.857.112.000,00**	**816.883.000,00**							**116.800.000,00**	
	1,02	**URUSAN PEMERINTAHAN BIDANG KESEHATAN**							**2.040.229.000,00**	**2.368.492.000,00**	**2.857.112.000,00**	**816.883.000,00**							**116.800.000,00**	
1,	**1.02.01**	**PROGRAM PENUNJANG URUSAN PEMERINTAHAN DAERAH KABUPATEN/KOTA**	**-**				**-**	**-**	**1.466.794.000,00**	**1.900.000.000,00**	**2.388.620.000,00**	**-1.466.794.000,00**							**0,00**	
	1.02.01.2.10	Peningkatan Pelayanan BLUD	-				-	-	1.466.794.000,00	1.900.000.000,00	2.388.620.000,00	921.826.000,00			-	Peningkatan derajat kesehatan masyarakat Peningkatan derajat kesehatan masyarakat	-		0,00	DINAS KESEHATAN
	1.02.01.2.10.0001	Pelayanan dan Penunjang Pelayanan BLUD																		
			Jumlah BLUD yang Menyediakan Pelayanan dan Penunjang Pelayanan				1 Unit Kerja	1 Unit Kerja	1.466.794.000,00	1.900.000.000,00	2.388.620.000,00	921.826.000,00	Kab. Boyolali, Semua Kecamatan, Semua Kel/Desa	PENDAPATAN DARI BLUD	-	Peningkatan derajat kesehatan masyarakat Peningkatan derajat kesehatan masyarakat			0,00	DINAS KESEHATAN
2,	**1.02.02**	**PROGRAM PEMENUHAN UPAYA KESEHATAN PERORANGAN DAN UPAYA KESEHATAN MASYARAKAT**	**-**				**-**	**-**	**552.035.000,00**	**464.100.000,00**	**464.100.000,00**	**-435.235.000,00**							**116.800.000,00**	
	1.02.02.2.02	Penyediaan Layanan Kesehatan untuk UKM dan UKP Rujukan Tingkat Daerah Kabupaten/Kota	*RATA-RATA CAKUPAN SDM BIDANG KESEHATAN*				92,03 PERSEN	92,03 PERSEN	550.235.000,00	464.100.000,00	464.100.000,00	-86.135.000,00			-	Peningkatan derajat kesehatan masyarakat Peningkatan derajat kesehatan masyarakat	MASYARAKAT		116.800.000,00	DINAS KESEHATAN
	1.02.02.2.02.0[illegible]	Pengelolaan Pelayanan Kesehatan Ibu Hamil																		

Dokumen ini telah ditandatangani secara digital menggunakan sertifikat elektronik yang diterbitkan oleh Balai Sertifikasi Elektronik (BSrE), BSSN.

NO	KODE	URUSAN / BIDANG URUSAN / PROGRAM / KEGIATAN / SUB KEGIATAN	INDIKATOR PROGRAM / KEGIATAN / SUB KEGIATAN	TARGET AKHIR PERIODE RENSTRA OPD	REALISASI CAPAIAN RENJA OPD TAHUN 2023	PRAKIRAAN CAPAIAN TARGET RENJA OPD TAHUN 2024	CAPAIAN KINERJA DAN KERANGKA PENDANAAN										KELOMPOK SASARAN	PRAKIRAAN MAJU RENCANA TAHUN 2026		PERANGKAT DAERAH PENANGGUNG JAWAB
							TARGET 2025		PAGU INDIKATIF (Rp)			Bertambah/Berkurang (10-12)	LOKASI	SUMBER DANA	PRIORITAS			TARGET	PAGU INDIKATIF (Rp)	
							SEBELUM	SESUDAH	RKPD 2025	APBD 2025	RKPD PERUBAHAN 2025				NASIONAL	DAERAH				
1	2	3	4	5	6	7	8	9	10	11	12	13	14	15	16	17	18	19	20	21
			Jumlah Ibu Hamil yang Mendapatkan Pelayanan Kesehatan Sesuai Standar				332 Orang	332 Orang	33.600.000,00	67.200.000,00	67.200.000,00	33.600.000,00	Kab. Boyolali, Klego, Semua Kel/Desa	DAK NON FISIK-DANA BOK-BOK PUSKESMAS	-	Peningkatan derajat kesehatan masyarakat Peningkatan derajat kesehatan masyarakat			67.200.000,00	DINAS KESEHATAN
	1.02.02.2.02.0002	Pengelolaan Pelayanan Kesehatan Ibu Bersalin																		
			Jumlah Ibu Bersalin yang Mendapatkan Pelayanan Kesehatan Sesuai Standar				12 Orang	0 Orang	10.150.000,00	0,00	0,00	-10.150.000,00	Kab. Boyolali, Klego, Semua Kel/Desa	DAK NON FISIK-DANA BOK-BOK PUSKESMAS	-	Peningkatan derajat kesehatan masyarakat Peningkatan derajat kesehatan masyarakat			0,00	DINAS KESEHATAN
	1.02.02.2.02.0005	Pengelolaan Pelayanan Kesehatan pada Usia Pendidikan Dasar																		
			Jumlah Anak Usia Pendidikan Dasar yang Mendapatkan Pelayanan Kesehatan Sesuai Standar				332 Orang	332 Orang	8.100.000,00	13.400.000,00	13.400.000,00	5.300.000,00	Kab. Boyolali, Semua Kecamatan, Semua Kel/Desa	DAK NON FISIK-DANA BOK-BOK PUSKESMAS	-	Peningkatan derajat kesehatan masyarakat Peningkatan derajat kesehatan masyarakat			0,00	DINAS KESEHATAN
	1.02.02.2.02.0010	Pengelolaan Pelayanan Kesehatan Orang dengan Gangguan Jiwa Berat																		
			Jumlah Orang yang Mendapatkan Pelayanan Kesehatan Orang dengan Gangguan Jiwa Berat Sesuai Standar				-	12 Bulan Orang	0,00	10.200.000,00	10.200.000,00	10.200.000,00	Kab. Boyolali, Klego, Semua Kel/Desa	DAK NON FISIK-DANA BOK-BOK PUSKESMAS	-	Peningkatan derajat kesehatan masyarakat Peningkatan derajat kesehatan masyarakat			10.200.000,00	DINAS KESEHATAN
	1.02.02.2.02.0011	Pengelolaan Pelayanan Kesehatan Orang Terduga Tuberkulosis																		
			Jumlah Orang Terduga Menderita Tuberkulosis yang Mendapatkan Pelayanan Sesuai Standar				11 Orang	11 Orang	3.600.000,00	10.650.000,00	10.650.000,00	7.050.000,00	Kab. Boyolali, Klego, Semua Kel/Desa	DAK NON FISIK-DANA BOK-BOK PUSKESMAS	-	Peningkatan derajat kesehatan masyarakat Peningkatan derajat kesehatan masyarakat			10.650.000,00	DINAS KESEHATAN
	1.02.02.2.02.0012	Pengelolaan Pelayanan Kesehatan Orang dengan Risiko Terinfeksi HIV																		
			Jumlah Orang Terduga Menderita HIV yang Mendapatkan Pelayanan Sesuai Standar				2 Orang	2 Orang	1.050.000,00	0,00	0,00	-1.050.000,00	Kab. Boyolali, Klego, Semua Kel/Desa	DAK NON FISIK-DANA BOK-BOK PUSKESMAS	-	Peningkatan derajat kesehatan masyarakat Peningkatan derajat kesehatan masyarakat			0,00	DINAS KESEHATAN
	1.02.02.2.02.0015	Pengelolaan Pelayanan Kesehatan Gizi Masyarakat																		
			Jumlah Dokumen Hasil Pengelolaan Pelayanan Kesehatan Gizi Masyarakat				1 Dokumen	1 Dokumen	170.050.000,00	134.471.000,00	134.471.000,00	-35.579.000,00	Kab. Boyolali, Klego, Semua Kel/Desa	DAK NON FISIK-DANA BOK-BOK PUSKESMAS	-	Peningkatan derajat kesehatan masyarakat Peningkatan derajat kesehatan masyarakat			0,00	DINAS KESEHATAN
	1.02.02.2.02.0016	Pengelolaan Pelayanan Kesehatan Kerja dan Olahraga																		
			Jumlah Dokumen Hasil Pengelolaan Pelayanan Kesehatan Kerja dan Olahraga				-	1 Dokumen	0,00	1.200.000,00	1.200.000,00	1.200.000,00	Kab. Boyolali, Klego, Semua Kel/Desa	DAK NON FISIK-DANA BOK-BOK PUSKESMAS	-	Peningkatan derajat kesehatan masyarakat Peningkatan derajat kesehatan masyarakat			1.200.000,00	DINAS KESEHATAN
	1.02.02.2.02.0017	Pengelolaan Pelayanan Kesehatan Lingkungan																		
			Jumlah Dokumen Hasil Pengelolaan Pelayanan Kesehatan Lingkungan				1 Dokumen	1 Dokumen	8.800.000,00	10.500.000,00	10.500.000,00	1.700.000,00	Kab. Boyolali, Klego, Semua Kel/Desa	DAK NON FISIK-DANA BOK-BOK PUSKESMAS	-	Peningkatan derajat kesehatan masyarakat Peningkatan derajat kesehatan masyarakat			0,00	DINAS KESEHATAN
	1.02.02.2.02.0020	Pengelolaan Surveilans Kesehatan																		
			Jumlah Dokumen Hasil Pengelolaan Surveilans Kesehatan				1 Dokumen	1 Dokumen	10.320.000,00	12.500.000,00	12.500.000,00	2.180.000,00	Kab. Boyolali, Klego, Semua Kel/Desa	DAK NON FISIK-DANA BOK-BOK PUSKESMAS	-	Peningkatan derajat kesehatan masyarakat Peningkatan derajat kesehatan masyarakat			0,00	DINAS KESEHATAN
	1.02.02.2.02.0021	Pengelolaan Pelayanan Kesehatan Orang dengan Masalah Kesehatan Jiwa (ODMK)																		
			Jumlah Orang dengan Masalah Kejiwaan (ODMK) yang Mendapatkan Pelayanan Kesehatan				-	12 Orang	0,00	2.800.000,00	2.800.000,00	2.800.000,00	Kab. Boyolali, Klego, Semua Kel/Desa	DAK NON FISIK-DANA BOK-BOK PUSKESMAS	-	Peningkatan derajat kesehatan masyarakat Peningkatan derajat kesehatan masyarakat			2.800.000,00	DINAS KESEHATAN
	1.02.02.2.02.0025	Pelayanan Kesehatan Penyakit Menular dan Tidak Menular																		
			Jumlah Dokumen Hasil Pelayanan Kesehatan Penyakit Menular dan Tidak Menular				1 Dokumen	1 Dokumen	95.528.000,00	48.717.000,00	48.717.000,00	-46.811.000,00	Kab. Boyolali, Klego, Semua Kel/Desa	DAK NON FISIK-DANA BOK-BOK PUSKESMAS	-	Peningkatan derajat kesehatan masyarakat Peningkatan derajat kesehatan masyarakat			0,00	DINAS KESEHATAN
	1.02.02.2.02.0033	Operasional Pelayanan Puskesmas																		
			Jumlah Dokumen Operasional Pelayanan Puskesmas				1 Dokumen	1 Dokumen	125.272.000,00	109.762.000,00	109.762.000,00	-15.510.000,00	Kab. Boyolali, Semua Kecamatan, Semua Kel/Desa	DAK NON FISIK-DANA BOK-BOK PUSKESMAS	-	Peningkatan derajat kesehatan masyarakat Peningkatan derajat kesehatan masyarakat			0,00	DINAS KESEHATAN
	1.02.02.2.02.0034	Operasional Pelayanan Fasilitas Kesehatan Lainnya																		
			Jumlah Dokumen Operasional Pelayanan Fasilitas Kesehatan Lainnya				1 Dokumen	1 Dokumen	5.800.000,00	0,00	0,00	-5.800.000,00	Kab. Boyolali, Klego, Semua Kel/Desa	DAK NON FISIK-DANA BOK-BOK PUSKESMAS	-	Peningkatan derajat kesehatan masyarakat Peningkatan derajat kesehatan masyarakat			0,00	DINAS KESEHATAN
	1.02.02.2.02.0036	Investigasi Awal Kejadian Tidak Diharapkan (Kejadian Ikutan Pasca Imunisasi dan Pemberian Obat Massal)																		
			Jumlah Laporan Hasil Investigasi Awal Kejadian Tidak Diharapkan (Kejadian Ikutan Pasca Imunisasi dan Pemberian Obat Massal)				1 Laporan	1 Laporan	4.250.000,00	0,00	0,00	-4.250.000,00	Kab. Boyolali, Mojosongo, Semua Kel/Desa	DAK NON FISIK-DANA BOK-BOK PUSKESMAS	-	Peningkatan derajat kesehatan masyarakat Peningkatan derajat kesehatan masyarakat			0,00	DINAS KESEHATAN
	1.02.02.2.02.0040	Pengelolaan pelayanan kesehatan orang dengan Tuberkulosis																		
			Jumlah orang dengan Tuberkulosis yang mendapatkan pelayanan kesehatan sesuai standar				1 Orang	1 Orang	8.100.000,00	0,00	0,00	-8.100.000,00	Kab. Boyolali, Klego, Semua Kel/Desa	DAK NON FISIK-DANA BOK-BOK PUSKESMAS	-	Peningkatan derajat kesehatan masyarakat Peningkatan derajat kesehatan masyarakat			0,00	DINAS KESEHATAN
	1.02.02.2.02.0041	Pengelolaan pelayanan kesehatan orang dengan HIV (ODHIV)																		
			Jumlah orang dengan HIV (ODHIV) yang mendapatkan pelayanan kesehatan sesuai standar				1 Orang	1 Orang	1.350.000,00	0,00	0,00	-1.350.000,00	Kab. Boyolali, Semua Kecamatan, Semua Kel/Desa	DAK NON FISIK-DANA BOK-BOK PUSKESMAS	-	Peningkatan derajat kesehatan masyarakat Peningkatan derajat kesehatan masyarakat			0,00	DINAS KESEHATAN
	1.02.02.2.02.0042	Pengelolaan pelayanan kesehatan Malaria																		
			Jumlah orang yang mendapatkan pelayanan kesehatan sesuai standar				-	12 Orang	0,00	750.000,00	750.000,00	750.000,00	Kab. Boyolali, Klego, Semua Kel/Desa	DAK NON FISIK-DANA BOK-BOK PUSKESMAS	-	Peningkatan derajat kesehatan masyarakat Peningkatan derajat kesehatan masyarakat			750.000,00	DINAS KESEHATAN
	1.02.02.2.02.0043	Pengelolaan Pelayanan Kesehatan Reproduksi																		

Balai Sertifikasi Elektronik
Dokumen ini telah ditandatangani secara digital menggunakan sertifikat elektronik yang diterbitkan oleh Balai Sertifikasi Elektronik (BSrE), BSSN.

NO	KODE	URUSAN / BIDANG URUSAN / PROGRAM / KEGIATAN / SUB KEGIATAN	INDIKATOR PROGRAM / KEGIATAN / SUB KEGIATAN	TARGET AKHIR PERIODE RENSTRA OPD	REALISASI CAPAIAN RENJA OPD TAHUN 2023	PRAKIRAAN CAPAIAN TARGET RENJA OPD TAHUN 2024	CAPAIAN KINERJA DAN KERANGKA PENDANAAN										KELOMPOK SASARAN	PRAKIRAAN MAJU RENCANA TAHUN 2026		PERANGKAT DAERAH PENANGGUNG JAWAB
							TARGET 2025		PAGU INDIKATIF (Rp)			Bertambah/Berkurang (10-12)	LOKASI	SUMBER DANA	PRIORITAS			TARGET	PAGU INDIKATIF (Rp)	
							SEBELUM	SESUDAH	RKPD 2025	APBD 2025	RKPD PERUBAHAN 2025				NASIONAL	DAERAH				
1	2	3	4	5	6	7	8	9	10	11	12	13	14	15	16	17	18	19	20	21
			Jumlah dokumen hasil pengelolaan pelayanan kesehatan reproduksi				1 Dokumen	1 Dokumen	14.865.000,00	16.950.000,00	16.950.000,00	2.085.000,00	Kab. Boyolali, Klego, Semua Kel/Desa	DAK NON FISIK-DANA BOK-BOK PUSKESMAS	-	Peningkatan derajat kesehatan masyarakat Peningkatan derajat kesehatan masyarakat			0,00	DINAS KESEHATAN
	1.02.02.2.02.0046	Pengelolaan upaya kesehatan Ibu dan Anak																		
			Jumlah dokumen hasil pengelolaan upaya kesehatan ibu dan anak				1 Dokumen	1 Dokumen	49.400.000,00	1.000.000,00	1.000.000,00	-48.400.000,00	Kab. Boyolali, Klego, Semua Kel/Desa	DAK NON FISIK-DANA BOK-BOK PUSKESMAS	-	Peningkatan derajat kesehatan masyarakat Peningkatan derajat kesehatan masyarakat			0,00	DINAS KESEHATAN
	1.02.02.2.02.0047	Pengelolaan Pelayanan Kelanjutusiaan																		
			Jumlah dokumen hasil pengelolaan pelayanan kelanjutusiaan				-	1 Dokumen	0,00	4.200.000,00	4.200.000,00	4.200.000,00	Kab. Boyolali, Klego, Semua Kel/Desa	DAK NON FISIK-DANA BOK-BOK PUSKESMAS	-	Peningkatan derajat kesehatan masyarakat Peningkatan derajat kesehatan masyarakat			4.200.000,00	DINAS KESEHATAN
	1.02.02.2.02.0048	Pengelolaan Layanan Imunisasi																		
			Jumlah Dokumen Hasil Pengelolaan Layanan Imunisasi				-	1 Dokumen	0,00	19.800.000,00	19.800.000,00	19.800.000,00	Kab. Boyolali, Klego, Semua Kel/Desa	DAK NON FISIK-DANA BOK-BOK PUSKESMAS	-	Peningkatan derajat kesehatan masyarakat Peningkatan derajat kesehatan masyarakat			19.800.000,00	DINAS KESEHATAN
	1.02.02.2.03	Penyelenggaraan Sistem Informasi Kesehatan Secara Terintegrasi	-				-	-	1.800.000,00	0,00	0,00	-1.800.000,00			-	Peningkatan derajat kesehatan masyarakat Peningkatan derajat kesehatan masyarakat	-		0,00	DINAS KESEHATAN
	1.02.02.2.03.0002	Pengelolaan Sistem Informasi Kesehatan																		
			Jumlah Dokumen Hasil Pengelolaan Sistem Informasi Kesehatan				1 Dokumen	1 Dokumen	1.800.000,00	0,00	0,00	-1.800.000,00	Kab. Boyolali, Mojosongo, Semua Kel/Desa	DAK NON FISIK-DANA BOK-BOK PUSKESMAS	-	Peningkatan derajat kesehatan masyarakat Peningkatan derajat kesehatan masyarakat			0,00	DINAS KESEHATAN
3,	**1.02.05**	**PROGRAM PEMBERDAYAAN MASYARAKAT BIDANG KESEHATAN**	-				-	-	**21.400.000,00**	**4.392.000,00**	**4.392.000,00**	**-21.400.000,00**							**0,00**	
	1.02.05.2.03	Pengembangan dan Pelaksanaan Upaya Kesehatan Bersumber Daya Masyarakat (UKBM) Tingkat Daerah Kabupaten/Kota	-				-	-	21.400.000,00	4.392.000,00	4.392.000,00	-17.008.000,00			-	Peningkatan derajat kesehatan masyarakat Peningkatan derajat kesehatan masyarakat	-		0,00	DINAS KESEHATAN
	1.02.05.2.03.0001	Bimbingan Teknis dan Supervisi Pengembangan dan Pelaksanaan Upaya Kesehatan Bersumber Daya Masyarakat (UKBM)																		
			Jumlah Dokumen Hasil Bimbingan Teknis dan Supervisi Upaya Kesehatan Bersumber Daya Masyarakat (UKBM)				1 Dokumen	1 Dokumen	21.400.000,00	4.392.000,00	4.392.000,00	-17.008.000,00	Kab. Boyolali, Klego, Semua Kel/Desa	DAK NON FISIK-DANA BOK-BOK PUSKESMAS	-	Peningkatan derajat kesehatan masyarakat Peningkatan derajat kesehatan masyarakat			0,00	DINAS KESEHATAN
		UPT PUSKESMAS KLEGO 2							**1.979.733.000,00**	**1.937.336.000,00**	**2.151.460.000,00**	**171.727.000,00**							**1.981.142.000,00**	
	1	**URUSAN PEMERINTAHAN WAJIB YANG BERKAITAN DENGAN PELAYANAN DASAR**							**1.979.733.000,00**	**1.937.336.000,00**	**2.151.460.000,00**	**171.727.000,00**							**1.981.142.000,00**	
	1,02	**URUSAN PEMERINTAHAN BIDANG KESEHATAN**							**1.979.733.000,00**	**1.937.336.000,00**	**2.151.460.000,00**	**171.727.000,00**							**1.981.142.000,00**	
1,	**1.02.01**	**PROGRAM PENUNJANG URUSAN PEMERINTAHAN DAERAH KABUPATEN/KOTA**	-				-	-	**1.187.862.000,00**	**1.320.000.000,00**	**1.534.124.000,00**	**132.138.000,00**							**1.320.000.000,00**	
	1.02.01.2.10	Peningkatan Pelayanan BLUD	-				-	-	1.187.862.000,00	1.320.000.000,00	1.534.124.000,00	346.262.000,00			-	Peningkatan derajat kesehatan masyarakat Peningkatan derajat kesehatan masyarakat	-		1.320.000.000,00	DINAS KESEHATAN
	1.02.01.2.10.0001	Pelayanan dan Penunjang Pelayanan BLUD																		
			Jumlah BLUD yang Menyediakan Pelayanan dan Penunjang Pelayanan				1 Unit Kerja	1 Unit Kerja	1.187.862.000,00	1.320.000.000,00	1.534.124.000,00	346.262.000,00	Kab. Boyolali, Klego, Semua Kel/Desa	PENDAPATAN DARI BLUD	-	Peningkatan derajat kesehatan masyarakat Peningkatan derajat kesehatan masyarakat			1.320.000.000,00	DINAS KESEHATAN
2,	**1.02.02**	**PROGRAM PEMENUHAN UPAYA KESEHATAN PERORANGAN DAN UPAYA KESEHATAN MASYARAKAT**	**Persentase capaian SPM RS Persentase Ibu Bersalin yang mendapatkan layanan kesehatan sesuai standar (SPM) Persentase capaian SPM RS (RS Pandan Arang) Persentase penderita Diabetes Militus (DM) yang mendapat pelayanan sesuai standar (SPM) Persentase Puskesmas terakreditasi Persentase penyediaan fasilitas buang air besar/bersama-sama bagi rumah tangga miskin (program kemiskinan) Persentase ODGJ berat yang mendapatkan pelayanan kesehatan jiwa sesuai standar (SPM) Persentase rumah sakit terakreditasi (Permendagri 18/2020) Persentase warga negara usia produktif yang mendapatkan layanan kesehatan (SPM) Persentase capaian SPM RS (RSUD Waras Wiris) Jumlah kematian ibu Persentase capaian SPM RS (RSUD Simo) Jumlah Kematian Bayi Jumlah kematian balita Jumlah kematian warga negara usia lanjut Jumlah kematian warga negara usia lanjut Persentase balita gizi kurang Angka kesakitan Covid-19 Jumlah warga miskin yang mendapatkan bantuan pembiayaan sebagai peserta JKN Kis (premi non DTKS) Persentase capaian SPM RS (RSUD Simo) Persentase balita stunting (Penunjang Stunting) Jumlah**				**100,00 100,00 100,00 100,00 100,00 100,00 100,00 100,00 100,00 100,00 100,00 10,00 100 105 112,00 1199 1,20 3,1 350,00 61.675 84,00 9,00 916,00 92,51 9 tatanan (wistara) undefined persen persen persen persen persen persen persen persen**	**100,00 100,00 100,00 100,00 100,00 100,00 100,00 100,00 100,00 100,00 100,00 10,00 100 105 112,00 1199 1,20 3,1 350,00 61.675 84,00 9,00 916,00 92,51 9 tatanan (wistara) undefined persen persen persen persen persen persen persen persen**	**741.396.000,00**	**612.944.000,00**	**612.944.000,00**	**-130.729.000,00**							**610.667.000,00**	

Balai Sertifikasi Elektronik
Dokumen ini telah ditandatangani secara digital menggunakan sertifikat elektronik yang diterbitkan oleh Balai Sertifikasi Elektronik (BSrE), BSSN.

NO	KODE	URUSAN / BIDANG URUSAN / PROGRAM / KEGIATAN / SUB KEGIATAN	INDIKATOR PROGRAM / KEGIATAN / SUB KEGIATAN	TARGET AKHIR PERIODE RENSTRA OPD	REALISASI CAPAIAN RENJA OPD TAHUN 2023	PRAKIRAAN CAPAIAN TARGET RENJA OPD TAHUN 2024	CAPAIAN KINERJA DAN KERANGKA PENDANAAN										KELOMPOK SASARAN	PRAKIRAAN MAJU RENCANA TAHUN 2026		PERANGKAT DAERAH PENANGGUNG JAWAB
							TARGET 2025		PAGU INDIKATIF (Rp)			Bertambah/Berkurang (10-12)	LOKASI	SUMBER DANA	PRIORITAS			TARGET	PAGU INDIKATIF (Rp)	
							SEBELUM	SESUDAH	RKPD 2025	APBD 2025	RKPD PERUBAHAN 2025				NASIONAL	DAERAH				
1	2	3	4	5	6	7	8	9	10	11	12	13	14	15	16	17	18	19	20	21
	1.02.02.2.02	Penyediaan Layanan Kesehatan untuk UKM dan UKP Rujukan Tingkat Daerah Kabupaten/Kota	*RATA-RATA CAKUPAN SPM BIDANG KESEHATAN*				92,03 %	92,03 %	739.516.000,00	612.944.000,00	612.944.000,00	-126.572.000,00			-	Peningkatan derajat kesehatan masyarakat Peningkatan derajat kesehatan masyarakat	MASYARAKAT		608.787.000,00	DINAS KESEHATAN
	1.02.02.2.02.0001	Pengelolaan Pelayanan Kesehatan Ibu Hamil																		
			Jumlah Ibu Hamil yang Mendapatkan Pelayanan Kesehatan Sesuai Standar				328 Orang	328 Orang	53.600.000,00	72.500.000,00	72.500.000,00	18.900.000,00	Kab. Boyolali, Klego, Semua Kel/Desa	DAK NON FISIK-DANA BOK-BOK PUSKESMAS	-	Peningkatan derajat kesehatan masyarakat Peningkatan derajat kesehatan masyarakat			53.600.000,00	DINAS KESEHATAN
	1.02.02.2.02.0002	Pengelolaan Pelayanan Kesehatan Ibu Bersalin																		
			Jumlah Ibu Bersalin yang Mendapatkan Pelayanan Kesehatan Sesuai Standar				0 Orang	0 Orang	37.300.000,00	0,00	0,00	-37.300.000,00	Kab. Boyolali, Klego, Semua Kel/Desa	DAK NON FISIK-DANA BOK-BOK PUSKESMAS	-	Peningkatan derajat kesehatan masyarakat Peningkatan derajat kesehatan masyarakat			37.300.000,00	DINAS KESEHATAN
	1.02.02.2.02.0005	Pengelolaan Pelayanan Kesehatan pada Usia Pendidikan Dasar																		
			Jumlah Anak Usia Pendidikan Dasar yang Mendapatkan Pelayanan Kesehatan Sesuai Standar				189197 Orang	189197 Orang	4.750.000,00	9.750.000,00	9.750.000,00	5.000.000,00	Kab. Boyolali, Klego, Semua Kel/Desa	DAK NON FISIK-DANA BOK-BOK PUSKESMAS	-	Peningkatan derajat kesehatan masyarakat Peningkatan derajat kesehatan masyarakat			4.750.000,00	DINAS KESEHATAN
	1.02.02.2.02.0010	Pengelolaan Pelayanan Kesehatan Orang dengan Gangguan Jiwa Berat																		
			Jumlah Orang yang Mendapatkan Pelayanan Kesehatan Orang dengan Gangguan Jiwa Berat Sesuai Standar				-	50 Orang	0,00	10.500.000,00	10.500.000,00	10.500.000,00	Kab. Boyolali, Klego, Semua Kel/Desa	DAK NON FISIK-DANA BOK-BOK PUSKESMAS	-	Peningkatan derajat kesehatan masyarakat Peningkatan derajat kesehatan masyarakat			10.500.000,00	DINAS KESEHATAN
	1.02.02.2.02.0011	Pengelolaan Pelayanan Kesehatan Orang Terduga Tuberkulosis																		
			Jumlah Orang Terduga Menderita Tuberkulosis yang Mendapatkan Pelayanan Sesuai Standar				12710 Orang	12710 Orang	1.200.000,00	3.500.000,00	3.500.000,00	2.300.000,00	Kab. Boyolali, Klego, Semua Kel/Desa	DAK NON FISIK-DANA BOK-BOK PUSKESMAS	-	Peningkatan derajat kesehatan masyarakat Peningkatan derajat kesehatan masyarakat			1.200.000,00	DINAS KESEHATAN
	1.02.02.2.02.0012	Pengelolaan Pelayanan Kesehatan Orang dengan Risiko Terinfeksi HIV																		
			Jumlah Orang Terduga Menderita HIV yang Mendapatkan Pelayanan Sesuai Standar				0 Orang	0 Orang	1.800.000,00	0,00	0,00	-1.800.000,00	Kab. Boyolali, Klego, Semua Kel/Desa	DAK NON FISIK-DANA BOK-BOK PUSKESMAS	-	Peningkatan derajat kesehatan masyarakat Peningkatan derajat kesehatan masyarakat			1.800.000,00	DINAS KESEHATAN
	1.02.02.2.02.0015	Pengelolaan Pelayanan Kesehatan Gizi Masyarakat																		
			Jumlah Dokumen Hasil Pengelolaan Pelayanan Kesehatan Gizi Masyarakat				4 Dokumen	4 Dokumen	245.792.000,00	280.686.000,00	280.686.000,00	34.894.000,00	Kab. Boyolali, Klego, Semua Kel/Desa	DAK NON FISIK-DANA BOK-BOK PUSKESMAS	-	Peningkatan derajat kesehatan masyarakat Peningkatan derajat kesehatan masyarakat			245.792.000,00	DINAS KESEHATAN
	1.02.02.2.02.0016	Pengelolaan Pelayanan Kesehatan Kerja dan Olahraga																		
			Jumlah Dokumen Hasil Pengelolaan Pelayanan Kesehatan Kerja dan Olahraga				-	12 Dokumen	0,00	2.700.000,00	2.700.000,00	2.700.000,00	Kab. Boyolali, Klego, Semua Kel/Desa	DAK NON FISIK-DANA BOK-BOK PUSKESMAS	-	Peningkatan derajat kesehatan masyarakat Peningkatan derajat kesehatan masyarakat			2.700.000,00	DINAS KESEHATAN
	1.02.02.2.02.0017	Pengelolaan Pelayanan Kesehatan Lingkungan																		
			Jumlah Dokumen Hasil Pengelolaan Pelayanan Kesehatan Lingkungan				2 Dokumen	2 Dokumen	4.500.000,00	5.800.000,00	5.800.000,00	1.300.000,00	Kab. Boyolali, Klego, Semua Kel/Desa	DAK NON FISIK-DANA BOK-BOK PUSKESMAS	-	Peningkatan derajat kesehatan masyarakat Peningkatan derajat kesehatan masyarakat			4.500.000,00	DINAS KESEHATAN
	1.02.02.2.02.0020	Pengelolaan Surveilans Kesehatan																		
			Jumlah Dokumen Hasil Pengelolaan Surveilans Kesehatan				52 Dokumen	52 Dokumen	18.275.000,00	22.850.000,00	22.850.000,00	4.575.000,00	Kab. Boyolali, Semua Kecamatan, Semua Kel/Desa	DAK NON FISIK-DANA BOK-BOK PUSKESMAS	-	Peningkatan derajat kesehatan masyarakat Peningkatan derajat kesehatan masyarakat			18.275.000,00	DINAS KESEHATAN
	1.02.02.2.02.0021	Pengelolaan Pelayanan Kesehatan Orang dengan Masalah Kesehatan Jiwa (ODMK)																		
			Jumlah Orang dengan Masalah Kejiwaan (ODMK) yang Mendapatkan Pelayanan Kesehatan				-	150 Orang	0,00	2.900.000,00	2.900.000,00	2.900.000,00	Kab. Boyolali, Klego, Semua Kel/Desa	DAK NON FISIK-DANA BOK-BOK PUSKESMAS	-	Peningkatan derajat kesehatan masyarakat Peningkatan derajat kesehatan masyarakat			2.900.000,00	DINAS KESEHATAN
	1.02.02.2.02.0025	Pelayanan Kesehatan Penyakit Menular dan Tidak Menular																		
			Jumlah Dokumen Hasil Pelayanan Kesehatan Penyakit Menular dan Tidak Menular				9 Dokumen	9 Dokumen	96.980.000,00	36.450.000,00	36.450.000,00	-60.530.000,00	Kab. Boyolali, Klego, Semua Kel/Desa	DAK NON FISIK-DANA BOK-BOK PUSKESMAS	-	Peningkatan derajat kesehatan masyarakat Peningkatan derajat kesehatan masyarakat			96.980.000,00	DINAS KESEHATAN
	1.02.02.2.02.0033	Operasional Pelayanan Puskesmas																		
			Jumlah Dokumen Operasional Pelayanan Puskesmas				12 Dokumen	12 Dokumen	170.979.000,00	126.658.000,00	126.658.000,00	-44.321.000,00	Kab. Boyolali, Klego, Semua Kel/Desa	DAK NON FISIK-DANA BOK-BOK PUSKESMAS	-	Peningkatan derajat kesehatan masyarakat Peningkatan derajat kesehatan masyarakat			0,00	DINAS KESEHATAN
	1.02.02.2.02.0034	Operasional Pelayanan Fasilitas Kesehatan Lainnya																		
			Jumlah Dokumen Operasional Pelayanan Fasilitas Kesehatan Lainnya				0 Dokumen	0 Dokumen	5.840.000,00	0,00	0,00	-5.840.000,00	Kab. Boyolali, Klego, Semua Kel/Desa	DAK NON FISIK-DANA BOK-BOK PUSKESMAS	-	Peningkatan derajat kesehatan masyarakat Peningkatan derajat kesehatan masyarakat			5.840.000,00	DINAS KESEHATAN
	1.02.02.2.02.0040	Pengelolaan pelayanan kesehatan orang dengan Tuberkulosis																		
			Jumlah orang dengan Tuberkulosis yang mendapatkan pelayanan kesehatan sesuai standar				0 Orang	0 Orang	1.200.000,00	0,00	0,00	-1.200.000,00	Kab. Boyolali, Klego, Semua Kel/Desa	DAK NON FISIK-DANA BOK-BOK PUSKESMAS	-	Peningkatan derajat kesehatan masyarakat Peningkatan derajat kesehatan masyarakat			1.200.000,00	DINAS KESEHATAN
	1.02.02.2.02.0041	Pengelolaan pelayanan kesehatan orang dengan HIV (ODHIV)																		
			Jumlah orang dengan HIV (ODHIV) yang mendapatkan pelayanan kesehatan sesuai standar				0 Orang	0 Orang	900.000,00	0,00	0,00	-900.000,00	Kab. Boyolali, Klego, Semua Kel/Desa	DAK NON FISIK-DANA BOK-BOK PUSKESMAS	-	Peningkatan derajat kesehatan masyarakat Peningkatan derajat kesehatan masyarakat			900.000,00	DINAS KESEHATAN
	1.02.02.2.02.0044	Pengelolaan Pelayanan Kesehatan Reproduksi																		
			Jumlah dokumen hasil pengelolaan pelayanan kesehatan reproduksi				12 Dokumen	12 Dokumen	26.600.000,00	13.550.000,00	13.550.000,00	-13.050.000,00	Kab. Boyolali, Klego, Semua Kel/Desa	DAK NON FISIK-DANA BOK-BOK PUSKESMAS	-	Peningkatan derajat kesehatan masyarakat Peningkatan derajat kesehatan masyarakat			26.600.000,00	DINAS KESEHATAN
	1.02.02.2.02.0046	Pengelolaan upaya kesehatan Ibu dan Anak																		
			Jumlah dokumen hasil pengelolaan upaya kesehatan ibu dan anak				12 Dokumen	12 Dokumen	69.800.000,00	950.000,00	950.000,00	-68.850.000,00	Kab. Boyolali, Klego, Semua Kel/Desa	DAK NON FISIK-DANA BOK-BOK PUSKESMAS	-	Peningkatan derajat kesehatan masyarakat Peningkatan derajat kesehatan masyarakat			69.800.000,00	DINAS KESEHATAN
	1.02.02.2.02.00	Pengelolaan Pelayanan Kedanjutusakan																		

Balai Sertifikasi Elektronik
Dokumen ini telah ditandatangani secara digital menggunakan sertifikat elektronik yang diterbitkan oleh Balai Sertifikasi Elektronik (BSrE), BSSN.

NO	KODE	URUSAN / BIDANG URUSAN / PROGRAM / KEGIATAN / SUB KEGIATAN	INDIKATOR PROGRAM / KEGIATAN / SUB KEGIATAN	TARGET AKHIR PERIODE RENSTRA OPD	REALISASI CAPAIAN RENJA OPD TAHUN 2023	PRAKIRAAN CAPAIAN TARGET RENJA OPD TAHUN 2024	CAPAIAN KINERJA DAN KERANGKA PENDANAAN										KELOMPOK SASARAN	PRAKIRAAN MAJU RENCANA TAHUN 2026		PERANGKAT DAERAH PENANGGUNG JAWAB
							TARGET 2025		PAGU INDIKATIF (Rp)			Bertambah/Berkurang (10-12)	LOKASI	SUMBER DANA	PRIORITAS			TARGET	PAGU INDIKATIF (Rp)	
							SEBELUM	SESUDAH	RKPD 2025	APBD 2025	RKPD PERUBAHAN 2025				NASIONAL	DAERAH				
1	2	3	4	5	6	7	8	9	10	11	12	13	14	15	16	17	18	19	20	21
			Jumlah dokumen hasil pengelolaan pelayanan kelanjutusiaan				-	12 Dokumen	0,00	4.200.000,00	4.200.000,00	4.200.000,00	Kab. Boyolali, Klego, Semua Kel/Desa	DAK NON FISIK-DANA BOK-BOK PUSKESMAS	-	Peningkatan derajat kesehatan masyarakat Peningkatan derajat kesehatan masyarakat			4.200.000,00	DINAS KESEHATAN
	1.02.02.2.02.0048	Pengelolaan Layanan Imunisasi																		
			Jumlah Dokumen Hasil Pengelolaan Layanan Imunisasi				-	12 Dokumen	0,00	19.950.000,00	19.950.000,00	19.950.000,00	Kab. Boyolali, Klego, Klego	DAK NON FISIK-DANA BOK-BOK PUSKESMAS	-	Peningkatan derajat kesehatan masyarakat Peningkatan derajat kesehatan masyarakat			19.950.000,00	DINAS KESEHATAN
	1.02.02.2.03	Penyelenggaraan Sistem Informasi Kesehatan Secara Terintegrasi	-				-	-	1.880.000,00	0,00	0,00	-1.880.000,00			-	Peningkatan derajat kesehatan masyarakat Peningkatan derajat kesehatan masyarakat	-		1.880.000,00	DINAS KESEHATAN
	1.02.02.2.03.0002	Pengelolaan Sistem Informasi Kesehatan																		
			Jumlah Dokumen Hasil Pengelolaan Sistem Informasi Kesehatan				12 Dokumen	12 Dokumen	1.880.000,00	0,00	0,00	-1.880.000,00	Kab. Boyolali, Klego, Semua Kel/Desa	DAK NON FISIK-DANA BOK-BOK PUSKESMAS	-	Peningkatan derajat kesehatan masyarakat Peningkatan derajat kesehatan masyarakat			1.880.000,00	DINAS KESEHATAN
3,	**1.02.05**	**PROGRAM PEMBERDAYAAN MASYARAKAT BIDANG KESEHATAN**	**-**				**-**	**-**	**50.475.000,00**	**4.392.000,00**	**4.392.000,00**	**0,00**							**50.475.000,00**	
	1.02.05.2.03	Pengembangan dan Pelaksanaan Upaya Kesehatan Bersumber Daya Masyarakat (UKBM) Tingkat Daerah Kabupaten/Kota	-				-	-	50.475.000,00	4.392.000,00	4.392.000,00	-46.083.000,00			-	Peningkatan derajat kesehatan masyarakat Peningkatan derajat kesehatan masyarakat	-		50.475.000,00	DINAS KESEHATAN
	1.02.05.2.03.0001	Bimbingan Teknis dan Supervisi Pengembangan dan Pelaksanaan Upaya Kesehatan Bersumber Daya Masyarakat (UKBM)																		
			Jumlah Dokumen Hasil Bimbingan Teknis dan Supervisi Upaya Kesehatan Bersumber Daya Masyarakat (UKBM)				12 Dokumen	12 Dokumen	50.475.000,00	4.392.000,00	4.392.000,00	-46.083.000,00	Kab. Boyolali, Semua Kecamatan, Semua Kel/Desa	DAK NON FISIK-DANA BOK-BOK PUSKESMAS	-	Peningkatan derajat kesehatan masyarakat Peningkatan derajat kesehatan masyarakat			50.475.000,00	DINAS KESEHATAN
		UPT PUSKESMAS ANDONG							**4.189.543.000,00**	**4.929.907.000,00**	**5.455.173.000,00**	**1.265.630.000,00**							**3.864.629.000,00**	
	1	**URUSAN PEMERINTAHAN WAJIB YANG BERKAITAN DENGAN PELAYANAN DASAR**							**4.189.543.000,00**	**4.929.907.000,00**	**5.455.173.000,00**	**1.265.630.000,00**							**3.864.629.000,00**	
	1,02	**URUSAN PEMERINTAHAN BIDANG KESEHATAN**							**4.189.543.000,00**	**4.929.907.000,00**	**5.455.173.000,00**	**1.265.630.000,00**							**3.864.629.000,00**	
1,	**1.02.01**	**PROGRAM PENUNJANG URUSAN PEMERINTAHAN DAERAH KABUPATEN/KOTA**	**-**				**-**	**-**	**3.137.147.000,00**	**3.656.513.000,00**	**4.181.779.000,00**	**0,00**							**3.137.147.000,00**	
	1.02.01.2.10	Peningkatan Pelayanan BLUD	-				-	-	3.137.147.000,00	3.656.513.000,00	4.181.779.000,00	1.044.632.000,00			-	Peningkatan derajat kesehatan masyarakat Peningkatan derajat kesehatan masyarakat	-		3.137.147.000,00	DINAS KESEHATAN
	1.02.01.2.10.0001	Pelayanan dan Penunjang Pelayanan BLUD																		
			Jumlah BLUD yang Menyediakan Pelayanan dan Penunjang Pelayanan				12 Unit Kerja	12 Unit Kerja	3.137.147.000,00	3.656.513.000,00	4.181.779.000,00	1.044.632.000,00	Kab. Boyolali, Andong, Semua Kel/Desa	PENDAPATAN DARI BLUD	-	Peningkatan derajat kesehatan masyarakat Peningkatan derajat kesehatan masyarakat			3.137.147.000,00	DINAS KESEHATAN
2,	**1.02.02**	**PROGRAM PEMENUHAN UPAYA KESEHATAN PERORANGAN DAN UPAYA KESEHATAN MASYARAKAT**	**Persentase capaian SPM RS Persentase Ibu Bersalin yang mendapatkan layanan kesehatan sesuai standar (SPM) Persentase capaian SPM RS (RS Pandan Arang) Persentase penderita Diabetes Militus (DM) yang mendapat pelayanan sesuai standar (SPM) Persentase balita yang mendapatkan pelayanan kesehatan (SPM) Persentase penyediaan fasilitas buang air besar/bersama-sama bagi rumah tangga miskin (program kemiskinan) (Penunjang Kemiskinan) Persentase ODGJ berat yang mendapatkan pelayanan kesehatan jiwa sesuai standar (SPM) Persentase orang terduga TBC mendapatkan pelayanan TBC Persentase penderita hipertensi yang mendapat pelayanan sesuai standar (SPM) Persentase capaian SPM RS (RSUD Waras Wiris) Jumlah kematian ibu Persentase capaian SPM RS (RSUD Simo) Jumlah Kematian Bayi Jumlah kematian balita Jumlah kematian warga negara usia lanjut Jumlah kematian warga negara usia lanjut Persentase balita gizi kurang Angka kesakitan Covid-19 Jumlah warga miskin yang mendapatkan bantuan pembiayaan sebagai peserta JKN Kis (premi non DTKS) (Penunjang Kemiskinan)**				**100,00 100,00 100,00 100,00 100,00 100,00 100,00 100,00 100,00 100,00 100,00 10,00 100 105 112,00 1199 1,20 3,1 350,00 61.675 84,00 9,00 916,00 92,51 9 tatanan (wistara) persen persen persen persen persen persen persen persen persen Persen jiwa**	**100,00 100,00 100,00 100,00 100,00 100,00 100,00 100,00 100,00 100,00 100,00 10,00 100 105 112,00 1199 1,20 3,1 350,00 61.675 84,00 9,00 916,00 92,51 9 tatanan (wistara) persen persen persen persen persen persen persen persen persen Persen jiwa**	**1.002.746.000,00**	**1.265.902.000,00**	**1.265.902.000,00**	**-278.956.000,00**							**723.790.000,00**	
	1.02.02.2.02	Penyediaan Layanan Kesehatan untuk UKM dan UKP Rujukan Tingkat Daerah Kabupaten/Kota	*Rata - Rata Cakupan SPM Bidang Kesehatan*				9,03 Persen	9,03 Persen	1.000.785.000,00	1.265.902.000,00	1.265.902.000,00	265.117.000,00			-	Peningkatan derajat kesehatan masyarakat Peningkatan derajat kesehatan masyarakat	Kelompok Sasaran Masyarakat		723.790.000,00	DINAS KESEHATAN
	1.02.02.2.02.0001	Pengelolaan Pelayanan Kesehatan Ibu Hamil																		
			Jumlah Ibu Hamil yang Mendapatkan Pelayanan Kesehatan Sesuai Standar				300 Orang	300 Orang	79.000.000,00	146.000.000,00	146.000.000,00	67.000.000,00	Kab. Boyolali, Andong, Semua Kel/Desa	DAK NON FISIK-DANA BOK-BOK PUSKESMAS	-	Peningkatan derajat kesehatan masyarakat Peningkatan derajat kesehatan masyarakat			146.000.000,00	DINAS KESEHATAN
	1.02.02.2.02.0	Pelayanan Kesehatan Ibu Bersalin																		

Balai Sertifikasi Elektronik

Dokumen ini telah ditandatangani secara digital menggunakan sertifikat elektronik yang diterbitkan oleh Balai Sertifikasi Elektronik (BSrE), BSSN.

NO	KODE	URUSAN / BIDANG URUSAN / PROGRAM / KEGIATAN / SUB KEGIATAN	INDIKATOR PROGRAM / KEGIATAN / SUB KEGIATAN	TARGET AKHIR PERIODE RENSTRA OPD	REALISASI CAPAIAN RENJA OPD TAHUN 2023	PRAKIRAAN CAPAIAN TARGET RENJA OPD TAHUN 2024	CAPAIAN KINERJA DAN KERANGKA PENDANAAN										KELOMPOK SASARAN	PRAKIRAAN MAJU RENCANA TAHUN 2026		PERANGKAT DAERAH PENANGGUNG JAWAB
							TARGET 2025		PAGU INDIKATIF (Rp)			Bertambah/Berkurang (10-12)	LOKASI	SUMBER DANA	PRIORITAS			TARGET	PAGU INDIKATIF (Rp)	
							SEBELUM	SESUDAH	RKPD 2025	APBD 2025	RKPD PERUBAHAN 2025				NASIONAL	DAERAH				
1	2	3	4	5	6	7	8	9	10	11	12	13	14	15	16	17	18	19	20	21
			Jumlah Ibu Bersalin yang Mendapatkan Pelayanan Kesehatan Sesuai Standar				200 Orang	200 Orang	12.100.000,00	0,00	0,00	-12.100.000,00	Kab. Boyolali, Andong, Semua Kel/Desa	DAK NON FISIK-DANA BOK-BOK PUSKESMAS	-	Peningkatan derajat kesehatan masyarakat Peningkatan derajat kesehatan masyarakat			0,00	DINAS KESEHATAN
	1.02.02.2.02.0005	Pengelolaan Pelayanan Kesehatan pada Usia Pendidikan Dasar																		
			Jumlah Anak Usia Pendidikan Dasar yang Mendapatkan Pelayanan Kesehatan Sesuai Standar				12 Orang	12 Orang	21.500.000,00	18.850.000,00	18.850.000,00	-2.650.000,00	Kab. Boyolali, Andong, Semua Kel/Desa	DAK NON FISIK-DANA BOK-BOK PUSKESMAS	-	Peningkatan derajat kesehatan masyarakat Peningkatan derajat kesehatan masyarakat			18.850.000,00	DINAS KESEHATAN
	1.02.02.2.02.0006	Pengelolaan Pelayanan Kesehatan pada Usia Produktif																		
			Jumlah Penduduk Usia Produktif yang Mendapatkan Pelayanan Kesehatan Sesuai Standar				480 Orang	480 Orang	11.600.000,00	33.200.000,00	33.200.000,00	21.600.000,00	Kab. Boyolali, Andong, Semua Kel/Desa	DAK NON FISIK-DANA BOK-BOK PUSKESMAS	-	Peningkatan derajat kesehatan masyarakat Peningkatan derajat kesehatan masyarakat			33.200.000,00	DINAS KESEHATAN
	1.02.02.2.02.0010	Pengelolaan Pelayanan Kesehatan Orang dengan Gangguan Jiwa Berat																		
			Jumlah Orang yang Mendapatkan Pelayanan Kesehatan Orang dengan Gangguan Jiwa Berat Sesuai Standar				-	300 Orang	0,00	24.000.000,00	24.000.000,00	24.000.000,00	Kab. Boyolali, Andong, Semua Kel/Desa	DAK NON FISIK-DANA BOK-BOK PUSKESMAS	-	Peningkatan derajat kesehatan masyarakat Peningkatan derajat kesehatan masyarakat			24.000.000,00	DINAS KESEHATAN
	1.02.02.2.02.0011	Pengelolaan Pelayanan Kesehatan Orang Terduga Tuberkulosis																		
			Jumlah Orang Terduga Menderita Tuberkulosis yang Mendapatkan Pelayanan Sesuai Standar				200 Orang	200 Orang	9.875.000,00	16.500.000,00	16.500.000,00	6.625.000,00	Kab. Boyolali, Andong, Semua Kel/Desa	DAK NON FISIK-DANA BOK-BOK PUSKESMAS	-	Peningkatan derajat kesehatan masyarakat Peningkatan derajat kesehatan masyarakat			16.500.000,00	DINAS KESEHATAN
	1.02.02.2.02.0012	Pengelolaan Pelayanan Kesehatan Orang dengan Risiko Terinfeksi HIV																		
			Jumlah Orang Terduga Menderita HIV yang Mendapatkan Pelayanan Sesuai Standar				200 Orang	200 Orang	3.022.000,00	0,00	0,00	-3.022.000,00	Kab. Boyolali, Andong, Semua Kel/Desa	DAK NON FISIK-DANA BOK-BOK PUSKESMAS	-	Peningkatan derajat kesehatan masyarakat Peningkatan derajat kesehatan masyarakat			0,00	DINAS KESEHATAN
	1.02.02.2.02.0015	Pengelolaan Pelayanan Kesehatan Gizi Masyarakat																		
			Jumlah Dokumen Hasil Pengelolaan Pelayanan Kesehatan Gizi Masyarakat				12 Dokumen	12 Dokumen	344.036.000,00	554.082.000,00	554.082.000,00	210.046.000,00	Kab. Boyolali, Andong, Semua Kel/Desa	DAK NON FISIK-DANA BOK-BOK PUSKESMAS	-	Peningkatan derajat kesehatan masyarakat Peningkatan derajat kesehatan masyarakat			0,00	DINAS KESEHATAN
	1.02.02.2.02.0016	Pengelolaan Pelayanan Kesehatan Kerja dan Olahraga																		
			Jumlah Dokumen Hasil Pengelolaan Pelayanan Kesehatan Kerja dan Olahraga				-	12 Dokumen	0,00	1.800.000,00	1.800.000,00	1.800.000,00	Kab. Boyolali, Andong, Semua Kel/Desa	DAK NON FISIK-DANA BOK-BOK PUSKESMAS	-	Peningkatan derajat kesehatan masyarakat Peningkatan derajat kesehatan masyarakat			1.800.000,00	DINAS KESEHATAN
	1.02.02.2.02.0017	Pengelolaan Pelayanan Kesehatan Lingkungan																		
			Jumlah Dokumen Hasil Pengelolaan Pelayanan Kesehatan Lingkungan				12 Dokumen	12 Dokumen	10.950.000,00	14.900.000,00	14.900.000,00	3.950.000,00	Kab. Boyolali, Andong, Semua Kel/Desa	DAK NON FISIK-DANA BOK-BOK PUSKESMAS	-	Peningkatan derajat kesehatan masyarakat Peningkatan derajat kesehatan masyarakat			14.900.000,00	DINAS KESEHATAN
	1.02.02.2.02.0020	Pengelolaan Surveilans Kesehatan																		
			Jumlah Dokumen Hasil Pengelolaan Surveilans Kesehatan				12 Dokumen	12 Dokumen	26.766.000,00	86.290.000,00	86.290.000,00	59.524.000,00	Kab. Boyolali, Andong, Semua Kel/Desa	DAK NON FISIK-DANA BOK-BOK PUSKESMAS	-	Peningkatan derajat kesehatan masyarakat Peningkatan derajat kesehatan masyarakat			86.290.000,00	DINAS KESEHATAN
	1.02.02.2.02.0021	Pengelolaan Pelayanan Kesehatan Orang dengan Masalah Kesehatan Jiwa (ODMK)																		
			Jumlah Orang dengan Masalah Kejiwaan (ODMK) yang Mendapatkan Pelayanan Kesehatan				-	200 Orang	0,00	11.900.000,00	11.900.000,00	11.900.000,00	Kab. Boyolali, Andong, Semua Kel/Desa	DAK NON FISIK-DANA BOK-BOK PUSKESMAS	-	Peningkatan derajat kesehatan masyarakat Peningkatan derajat kesehatan masyarakat			11.900.000,00	DINAS KESEHATAN
	1.02.02.2.02.0025	Pelayanan Kesehatan Penyakit Menular dan Tidak Menular																		
			Jumlah Dokumen Hasil Pelayanan Kesehatan Penyakit Menular dan Tidak Menular				12 Dokumen	12 Dokumen	161.660.000,00	85.230.000,00	85.230.000,00	-76.430.000,00	Kab. Boyolali, Andong, Semua Kel/Desa	DAK NON FISIK-DANA BOK-BOK PUSKESMAS	-	Peningkatan derajat kesehatan masyarakat Peningkatan derajat kesehatan masyarakat			85.230.000,00	DINAS KESEHATAN
	1.02.02.2.02.0033	Operasional Pelayanan Puskesmas																		
			Jumlah Dokumen Operasional Pelayanan Puskesmas				12 Dokumen	12 Dokumen	223.106.000,00	219.300.000,00	219.300.000,00	-3.806.000,00	Kab. Boyolali, Andong, Semua Kel/Desa	DAK NON FISIK-DANA BOK-BOK PUSKESMAS	-	Peningkatan derajat kesehatan masyarakat Peningkatan derajat kesehatan masyarakat			219.300.000,00	DINAS KESEHATAN
	1.02.02.2.02.0034	Operasional Pelayanan Fasilitas Kesehatan Lainnya																		
			Jumlah Dokumen Operasional Pelayanan Fasilitas Kesehatan Lainnya				12 Dokumen	12 Dokumen	10.070.000,00	0,00	0,00	-10.070.000,00	Kab. Boyolali, Andong, Semua Kel/Desa	DAK NON FISIK-DANA BOK-BOK PUSKESMAS	-	Peningkatan derajat kesehatan masyarakat Peningkatan derajat kesehatan masyarakat			10.070.000,00	DINAS KESEHATAN
	1.02.02.2.02.0036	Investigasi Awal Kejadian Tidak Diharapkan (Kejadian Ikutan Pasca Imunisasi dan Pemberian Obat Massal)																		
			Jumlah Laporan Hasil Investigasi Awal Kejadian Tidak Diharapkan (Kejadian Ikutan Pasca Imunisasi dan Pemberian Obat Massal)				12 Laporan	12 Laporan	1.900.000,00	0,00	0,00	-1.900.000,00	Kab. Boyolali, Andong, Semua Kel/Desa	DAK NON FISIK-DANA BOK-BOK PUSKESMAS	-	Peningkatan derajat kesehatan masyarakat Peningkatan derajat kesehatan masyarakat			1.900.000,00	DINAS KESEHATAN
	1.02.02.2.02.0041	Pengelolaan pelayanan kesehatan orang dengan HIV (ODHIV)																		
			Jumlah orang dengan HIV (ODHIV) yang mendapatkan pelayanan kesehatan sesuai standar				200 Orang	200 Orang	1.000.000,00	0,00	0,00	-1.000.000,00	Kab. Boyolali, Andong, Semua Kel/Desa	DAK NON FISIK-DANA BOK-BOK PUSKESMAS	-	Peningkatan derajat kesehatan masyarakat Peningkatan derajat kesehatan masyarakat			0,00	DINAS KESEHATAN
	1.02.02.2.02.0046	Pengelolaan upaya kesehatan Ibu dan Anak																		
			Jumlah dokumen hasil pengelolaan upaya kesehatan ibu dan anak				12 Dokumen	12 Dokumen	84.200.000,00	3.850.000,00	3.850.000,00	-80.350.000,00	Kab. Boyolali, Andong, Semua Kel/Desa	DAK NON FISIK-DANA BOK-BOK PUSKESMAS	-	Peningkatan derajat kesehatan masyarakat Peningkatan derajat kesehatan masyarakat			3.850.000,00	DINAS KESEHATAN
	1.02.02.2.02.0047	Pengelolaan Pelayanan Kelanjutusiaan																		
			Jumlah dokumen hasil pengelolaan pelayanan kelanjutusiaan				-	12 Dokumen	0,00	11.400.000,00	11.400.000,00	11.400.000,00	Kab. Boyolali, Andong, Semua Kel/Desa	DAK NON FISIK-DANA BOK-BOK PUSKESMAS	-	Peningkatan derajat kesehatan masyarakat Peningkatan derajat kesehatan masyarakat			11.400.000,00	DINAS KESEHATAN
	1.02.02.2.02.0048	Pengelolaan Layanan Imunisasi																		
			Jumlah Dokumen Hasil Pengelolaan				-	12 Dokumen	0,00	38.600.000,00	38.600.000,00	38.600.000,00	Kab. Boyolali, Andong, Semua Kel/Desa	DAK NON FISIK-DANA BOK-BOK PUSKESMAS	-	Peningkatan derajat kesehatan masyarakat Peningkatan derajat kesehatan masyarakat			38.600.000,00	DINAS KESEHATAN

Balai Sertifikasi Elektronik
Dokumen ini telah ditandatangani secara digital menggunakan sertifikat elektronik yang diterbitkan oleh Balai Sertifikasi Elektronik (BSrE), BS$N.

NO	KODE	URUSAN / BIDANG URUSAN / PROGRAM / KEGIATAN / SUB KEGIATAN	INDIKATOR PROGRAM / KEGIATAN / SUB KEGIATAN	TARGET AKHIR PERIODE RENSTRA OPD	REALISASI CAPAIAN RENJA OPD TAHUN 2023	PRAKIRAAN CAPAIAN TARGET RENJA OPD TAHUN 2024	CAPAIAN KINERJA DAN KERANGKA PENDANAAN										KELOMPOK SASARAN	PRAKIRAAN MAJU RENCANA TAHUN 2026		PERANGKAT DAERAH PENANGGUNG JAWAB
							TARGET 2025		PAGU INDIKATIF (Rp)			Bertambah/Berkurang (10-12)	LOKASI	SUMBER DANA	PRIORITAS			TARGET	PAGU INDIKATIF (Rp)	
							SEBELUM	SESUDAH	RKPD 2025	APBD 2025	RKPD PERUBAHAN 2025				NASIONAL	DAERAH				
1	2	3	4	5	6	7	8	9	10	11	12	13	14	15	16	17	18	19	20	21
	1.02.02.2.03	Penyelenggaraan Sistem Informasi Kesehatan Secara Terintegrasi	-				-	-	1.961.000,00	0,00	0,00	-1.961.000,00			-	Peningkatan derajat kesehatan masyarakat Peningkatan derajat kesehatan masyarakat	-		0,00	DINAS KESEHATAN
	1.02.02.2.03.0002	Pengelolaan Sistem Informasi Kesehatan																		
			Jumlah Dokumen Hasil Pengelolaan Sistem Informasi Kesehatan				12 Dokumen	12 Dokumen	1.961.000,00	0,00	0,00	-1.961.000,00	Kab. Boyolali, Andong, Semua Kel/Desa	DAK NON FISIK-DANA BOK-BOK PUSKESMAS	-	Peningkatan derajat kesehatan masyarakat Peningkatan derajat kesehatan masyarakat			0,00	DINAS KESEHATAN
3,	**1.02.05**	**PROGRAM PEMBERDAYAAN MASYARAKAT BIDANG KESEHATAN**	**-**				**-**	**-**	**49.650.000,00**	**7.492.000,00**	**7.492.000,00**	**-45.958.000,00**							**3.692.000,00**	
	1.02.05.2.03	Pengembangan dan Pelaksanaan Upaya Kesehatan Bersumber Daya Masyarakat (UKBM) Tingkat Daerah Kabupaten/Kota	-				-	-	49.650.000,00	7.492.000,00	7.492.000,00	-42.158.000,00			-	Peningkatan derajat kesehatan masyarakat Peningkatan derajat kesehatan masyarakat	-		3.692.000,00	DINAS KESEHATAN
	1.02.05.2.03.0001	Bimbingan Teknis dan Supervisi Pengembangan dan Pelaksanaan Upaya Kesehatan Bersumber Daya Masyarakat (UKBM)																		
			Jumlah Dokumen Hasil Bimbingan Teknis dan Supervisi Upaya Kesehatan Bersumber Daya Masyarakat (UKBM)				12 Dokumen	12 Dokumen	49.650.000,00	7.492.000,00	7.492.000,00	-42.158.000,00	Kab. Boyolali, Andong, Semua Kel/Desa	DAK NON FISIK-DANA BOK-BOK PUSKESMAS	-	Peningkatan derajat kesehatan masyarakat Peningkatan derajat kesehatan masyarakat			3.692.000,00	DINAS KESEHATAN
		UPT PUSKESMAS WONOSEGORO							**3.639.829.000,00**	**3.860.193.000,00**	**4.445.882.000,00**	**806.053.000,00**							**3.618.694.000,00**	
	1	**URUSAN PEMERINTAHAN WAJIB YANG BERKAITAN DENGAN PELAYANAN DASAR**							**3.639.829.000,00**	**3.860.193.000,00**	**4.445.882.000,00**	**806.053.000,00**							**3.618.694.000,00**	
	1,02	**URUSAN PEMERINTAHAN BIDANG KESEHATAN**							**3.639.829.000,00**	**3.860.193.000,00**	**4.445.882.000,00**	**806.053.000,00**							**3.618.694.000,00**	
1,	**1.02.01**	**PROGRAM PENUNJANG URUSAN PEMERINTAHAN DAERAH KABUPATEN/KOTA**	**-**				**-**	**-**	**2.875.980.000,00**	**3.200.000.000,00**	**3.785.689.000,00**	**0,00**							**2.875.980.000,00**	
	1.02.01.2.10	Peningkatan Pelayanan BLUD	-				-	-	2.875.980.000,00	3.200.000.000,00	3.785.689.000,00	909.709.000,00			-	Peningkatan derajat kesehatan masyarakat Peningkatan derajat kesehatan masyarakat	-		2.875.980.000,00	DINAS KESEHATAN
	1.02.01.2.10.0001	Pelayanan dan Penunjang Pelayanan BLUD																		
			Jumlah BLUD yang Menyediakan Pelayanan dan Penunjang Pelayanan				1 Unit Kerja	1 Unit Kerja	2.875.980.000,00	3.200.000.000,00	3.785.689.000,00	909.709.000,00	Semua Kota/Kab, Semua Kecamatan, Semua Kel/Desa Kab. Boyolali, Semua Kecamatan, Semua Kel/Desa	PENDAPATAN DARI BLUD	-	Peningkatan derajat kesehatan masyarakat Peningkatan derajat kesehatan masyarakat			2.875.980.000,00	DINAS KESEHATAN
2,	**1.02.02**	**PROGRAM PEMENUHAN UPAYA KESEHATAN PERORANGAN DAN UPAYA KESEHATAN MASYARAKAT**	**Persentase capaian SPM RS Persentase Ibu Bersalin yang mendapatkan layanan kesehatan sesuai standar (SPM) Persentase capaian SPM RS (RS Pandan Arang) Persentase penderita Diabetes Militus (DM) yang mendapat pelayanan sesuai standar (SPM) Persentase balita yang mendapatkan pelayanan kesehatan (SPM) Persentase penyediaan fasilitas buang air besar/bersama-sama bagi rumah tangga miskin (program kemiskinan) Persentase ODGJ berat yang mendapatkan pelayanan kesehatan jiwa sesuai standar (SPM) Persentase orang dengan resiko terinfeksi virus yang melemahkan daya tahan tubuh (SPM) Persentase penderita hipertensi yang mendapat pelayanan sesuai standar (SPM) Persentase capaian SPM RS (RSUD Waras Wiris) Jumlah kematian ibu Persentase capaian SPM RS (RSUD Simo) Jumlah Kematian Bayi Jumlah kematian balita Jumlah kematian warga negara usia lanjut Jumlah kematian warga negara usia lanjut Persentase balita gizi kurang Angka kesakitan Covid-19 Jumlah warga miskin yang mendapatkan bantuan pembiayaan sebagai peserta JKN Kis (premi non DTKS) Persentase capaian SPM RS (RSUD**				**100,00 100,00 100,00 100,00 100,00 100,00 100,00 100,00 100,00 100,00 100,00 10,00 100 105 112,00 1199 1,20 3,1 350,00 61.675 84,00 9,00 916,00 92,51 9 tatanan (wistara) persen persen persen persen persen persen persen persen persen persen persen Persen jiwa**	**100,00 100,00 100,00 100,00 100,00 100,00 100,00 100,00 100,00 100,00 100,00 10,00 100 105 112,00 1199 1,20 3,1 350,00 61.675 84,00 9,00 916,00 92,51 9 tatanan (wistara) persen persen persen persen persen persen persen persen persen persen persen Persen jiwa**	**702.629.000,00**	**656.051.000,00**	**656.051.000,00**	**-21.135.000,00**							**681.494.000,00**	
	1.02.02.2.02	Penyediaan Layanan Kesehatan untuk UKM dan UKP Rujukan Tingkat Daerah Kabupaten/Kota	*Rata-Rata Cakupan SPM Bidang Kesehatan*				92,03 Persen	92,03 Persen	700.829.000,00	656.051.000,00	656.051.000,00	-44.778.000,00			-	Peningkatan derajat kesehatan masyarakat Peningkatan derajat kesehatan masyarakat	Masyarakat		679.694.000,00	DINAS KESEHATAN
	1.02.02.2.02.0001	Pengelolaan Pelayanan Kesehatan Ibu Hamil																		
			Jumlah Ibu Hamil yang Mendapatkan Pelayanan Kesehatan Sesuai Standar				470 Orang	470 Orang	90.000.000,00	103.400.000,00	103.400.000,00	13.400.000,00	Kab. Boyolali, Wonosegoro, Semua Kel/Desa	DAK NON FISIK-DANA BOK-BOK PUSKESMAS	-	Peningkatan derajat kesehatan masyarakat Peningkatan derajat kesehatan masyarakat			78.400.000,00	DINAS KESEHATAN
	1.02.02.2.02.0002	Pengelolaan Pelayanan Kesehatan Ibu Bersalin																		
			Jumlah Ibu Bersalin yang Mendapatkan Pelayanan Kesehatan Sesuai Standar				448 Orang	448 Orang	9.535.000,00	0,00	0,00	-9.535.000,00	Kab. Boyolali, Wonosegoro, Semua Kel/Desa	DAK NON FISIK-DANA BOK-BOK PUSKESMAS	-	Peningkatan derajat kesehatan masyarakat Peningkatan derajat kesehatan masyarakat			0,00	DINAS KESEHATAN
	1.02.02.2.02.000	Pengelolaan Pelayanan Kesehatan Balita																		

Balai Sertifikasi Elektronik
Dokumen ini telah ditandatangani secara digital menggunakan sertifikat elektronik yang diterbitkan oleh Balai Sertifikasi Elektronik (BSrE), BSSN.

NO	KODE	URUSAN / BIDANG URUSAN / PROGRAM / KEGIATAN / SUB KEGIATAN	INDIKATOR PROGRAM / KEGIATAN / SUB KEGIATAN	TARGET AKHIR PERIODE RENSTRA OPD	REALISASI CAPAIAN RENJA OPD TAHUN 2023	PRAKIRAAN CAPAIAN TARGET RENJA OPD TAHUN 2024	CAPAIAN KINERJA DAN KERANGKA PENDANAAN										KELOMPOK SASARAN	PRAKIRAAN MAJU RENCANA TAHUN 2026		PERANGKAT DAERAH PENANGGUNG JAWAB
							TARGET 2025		PAGU INDIKATIF (Rp)			Bertambah/Berkurang (10-12)	LOKASI	SUMBER DANA	PRIORITAS			TARGET	PAGU INDIKATIF (Rp)	
							SEBELUM	SESUDAH	RKPD 2025	APBD 2025	RKPD PERUBAHAN 2025				NASIONAL	DAERAH				
1	2	3	4	5	6	7	8	9	10	11	12	13	14	15	16	17	18	19	20	21
			Jumlah Balita yang Mendapatkan Pelayanan Kesehatan Sesuai Standar				2449 Orang	2449 Orang	0,00	0,00	0,00	0,00	Kab. Boyolali, Wonosegoro, Semua Kel/Desa	DAK NON FISIK-DANA BOK-BOK PUSKESMAS	-	Peningkatan derajat kesehatan masyarakat Peningkatan derajat kesehatan masyarakat			0,00	DINAS KESEHATAN
	1.02.02.2.02.0005	Pengelolaan Pelayanan Kesehatan pada Usia Pendidikan Dasar																		
			Jumlah Anak Usia Pendidikan Dasar yang Mendapatkan Pelayanan Kesehatan Sesuai Standar				5450 Orang	5450 Orang	10.700.000,00	10.700.000,00	10.700.000,00	0,00	Kab. Boyolali, Wonosegoro, Semua Kel/Desa	DAK NON FISIK-DANA BOK-BOK PUSKESMAS	-	Peningkatan derajat kesehatan masyarakat Peningkatan derajat kesehatan masyarakat			10.700.000,00	DINAS KESEHATAN
	1.02.02.2.02.0006	Pengelolaan Pelayanan Kesehatan pada Usia Produktif																		
			Jumlah Penduduk Usia Produktif yang Mendapatkan Pelayanan Kesehatan Sesuai Standar				17127 Orang	17127 Orang	22.400.000,00	17.170.000,00	17.170.000,00	-5.230.000,00	Kab. Boyolali, Wonosegoro, Semua Kel/Desa	DAK NON FISIK-DANA BOK-BOK PUSKESMAS	-	Peningkatan derajat kesehatan masyarakat Peningkatan derajat kesehatan masyarakat			22.400.000,00	DINAS KESEHATAN
	1.02.02.2.02.0007	Pengelolaan Pelayanan Kesehatan pada Usia Lanjut																		
			Jumlah Penduduk Usia Lanjut yang Mendapatkan Pelayanan Kesehatan Sesuai Standar				0 Orang	0 Orang	0,00	0,00	0,00	0,00	Kab. Boyolali, Wonosegoro, Semua Kel/Desa	DAK NON FISIK-DANA BOK-BOK PUSKESMAS	-	Peningkatan derajat kesehatan masyarakat Peningkatan derajat kesehatan masyarakat			0,00	DINAS KESEHATAN
	1.02.02.2.02.0010	Pengelolaan Pelayanan Kesehatan Orang dengan Gangguan Jiwa Berat																		
			Jumlah Orang yang Mendapatkan Pelayanan Kesehatan Orang dengan Gangguan Jiwa Berat Sesuai Standar				66 Orang	66 Orang	0,00	24.000.000,00	24.000.000,00	24.000.000,00	Kab. Boyolali, Wonosegoro, Semua Kel/Desa	DAK NON FISIK-DANA BOK-BOK PUSKESMAS	-	Peningkatan derajat kesehatan masyarakat Peningkatan derajat kesehatan masyarakat			0,00	DINAS KESEHATAN
	1.02.02.2.02.0011	Pengelolaan Pelayanan Kesehatan Orang Terduga Tuberkulosis																		
			Jumlah Orang Terduga Menderita Tuberkulosis yang Mendapatkan Pelayanan Sesuai Standar				432 Orang	432 Orang	9.150.000,00	14.000.000,00	14.000.000,00	4.850.000,00	Kab. Boyolali, Wonosegoro, Semua Kel/Desa	DAK NON FISIK-DANA BOK-BOK PUSKESMAS	-	Peningkatan derajat kesehatan masyarakat Peningkatan derajat kesehatan masyarakat			9.150.000,00	DINAS KESEHATAN
	1.02.02.2.02.0012	Pengelolaan Pelayanan Kesehatan Orang dengan Risiko Terinfeksi HIV																		
			Jumlah Orang Terduga Menderita HIV yang Mendapatkan Pelayanan Sesuai Standar				469 Orang	469 Orang	0,00	0,00	0,00	0,00	Kab. Boyolali, Wonosegoro, Semua Kel/Desa	DAK NON FISIK-DANA BOK-BOK PUSKESMAS	-	Peningkatan derajat kesehatan masyarakat Peningkatan derajat kesehatan masyarakat			0,00	DINAS KESEHATAN
	1.02.02.2.02.0015	Pengelolaan Pelayanan Kesehatan Gizi Masyarakat																		
			Jumlah Dokumen Hasil Pengelolaan Pelayanan Kesehatan Gizi Masyarakat				12 Dokumen	12 Dokumen	167.981.000,00	208.167.000,00	208.167.000,00	40.186.000,00	Kab. Boyolali, Wonosegoro, Semua Kel/Desa	DAK NON FISIK-DANA BOK-BOK PUSKESMAS	-	Peningkatan derajat kesehatan masyarakat Peningkatan derajat kesehatan masyarakat			167.981.000,00	DINAS KESEHATAN
	1.02.02.2.02.0016	Pengelolaan Pelayanan Kesehatan Kerja dan Olahraga																		
			Jumlah Dokumen Hasil Pengelolaan Pelayanan Kesehatan Kerja dan Olahraga				12 Dokumen	12 Dokumen	0,00	2.900.000,00	2.900.000,00	2.900.000,00	Kab. Boyolali, Wonosegoro, Semua Kel/Desa	DAK NON FISIK-DANA BOK-BOK PUSKESMAS	-	Peningkatan derajat kesehatan masyarakat Peningkatan derajat kesehatan masyarakat			0,00	DINAS KESEHATAN
	1.02.02.2.02.0017	Pengelolaan Pelayanan Kesehatan Lingkungan																		
			Jumlah Dokumen Hasil Pengelolaan Pelayanan Kesehatan Lingkungan				0 Dokumen	0 Dokumen	27.000.000,00	10.750.000,00	10.750.000,00	-16.250.000,00	Kab. Boyolali, Wonosegoro, Semua Kel/Desa	DAK NON FISIK-DANA BOK-BOK PUSKESMAS	-	Peningkatan derajat kesehatan masyarakat Peningkatan derajat kesehatan masyarakat			27.000.000,00	DINAS KESEHATAN
	1.02.02.2.02.0018	Pengelolaan Pelayanan Promosi Kesehatan																		
			Jumlah Dokumen Hasil Pengelolaan Pelayanan Promosi Kesehatan				12 Dokumen	12 Dokumen	0,00	0,00	0,00	0,00	Kab. Boyolali, Wonosegoro, Semua Kel/Desa	DAK NON FISIK-DANA BOK-BOK PUSKESMAS	-	Peningkatan derajat kesehatan masyarakat Peningkatan derajat kesehatan masyarakat			0,00	DINAS KESEHATAN
	1.02.02.2.02.0020	Pengelolaan Surveilans Kesehatan																		
			Jumlah Dokumen Hasil Pengelolaan Surveilans Kesehatan				12 Dokumen	12 Dokumen	12.550.000,00	29.890.000,00	29.890.000,00	17.340.000,00	Kab. Boyolali, Wonosegoro, Semua Kel/Desa	DAK NON FISIK-DANA BOK-BOK PUSKESMAS	-	Peningkatan derajat kesehatan masyarakat Peningkatan derajat kesehatan masyarakat			12.550.000,00	DINAS KESEHATAN
	1.02.02.2.02.0021	Pengelolaan Pelayanan Kesehatan Orang dengan Masalah Kesehatan Jiwa (ODMK)																		
			Jumlah Orang dengan Masalah Kejiwaan (ODMK) yang Mendapatkan Pelayanan Kesehatan				-	0 Orang	0,00	5.500.000,00	5.500.000,00	5.500.000,00	Kab. Boyolali, Wonosegoro, Semua Kel/Desa	DAK NON FISIK-DANA BOK-BOK PUSKESMAS	-	Peningkatan derajat kesehatan masyarakat Peningkatan derajat kesehatan masyarakat			0,00	DINAS KESEHATAN
	1.02.02.2.02.0025	Pelayanan Kesehatan Penyakit Menular dan Tidak Menular																		
			Jumlah Dokumen Hasil Pelayanan Kesehatan Penyakit Menular dan Tidak Menular				12 Dokumen	12 Dokumen	99.630.000,00	81.004.000,00	43.154.000,00	-56.476.000,00	Kab. Boyolali, Wonosegoro, Semua Kel/Desa	DAK NON FISIK-DANA BOK-BOK PUSKESMAS	-	Peningkatan derajat kesehatan masyarakat Peningkatan derajat kesehatan masyarakat			99.630.000,00	DINAS KESEHATAN
	1.02.02.2.02.0033	Operasional Pelayanan Puskesmas																		
			Jumlah Dokumen Operasional Pelayanan Puskesmas				0 Dokumen	0 Dokumen	158.433.000,00	138.570.000,00	138.570.000,00	-19.863.000,00	Kab. Boyolali, Wonosegoro, Semua Kel/Desa	DAK NON FISIK-DANA BOK-BOK PUSKESMAS	-	Peningkatan derajat kesehatan masyarakat Peningkatan derajat kesehatan masyarakat			158.433.000,00	DINAS KESEHATAN
	1.02.02.2.02.0034	Operasional Pelayanan Fasilitas Kesehatan Lainnya																		
			Jumlah Dokumen Operasional Pelayanan Fasilitas Kesehatan Lainnya				12 Dokumen	12 Dokumen	0,00	0,00	0,00	0,00	Kab. Boyolali, Wonosegoro, Semua Kel/Desa	DAK NON FISIK-DANA BOK-BOK PUSKESMAS	-	Peningkatan derajat kesehatan masyarakat Peningkatan derajat kesehatan masyarakat			0,00	DINAS KESEHATAN
	1.02.02.2.02.0036	Investigasi Awal Kejadian Tidak Diharapkan (Kejadian Ikutan Pasca Imunisasi dan Pemberian Obat Massal)																		
			Jumlah Laporan Hasil Investigasi Awal Kejadian Tidak Diharapkan (Kejadian Ikutan Pasca Imunisasi dan Pemberian Obat Massal)				12 Laporan	12 Laporan	450.000,00	0,00	0,00	-450.000,00	Kab. Boyolali, Wonosegoro, Semua Kel/Desa	DAK NON FISIK-DANA BOK-BOK PUSKESMAS	-	Peningkatan derajat kesehatan masyarakat Peningkatan derajat kesehatan masyarakat			450.000,00	DINAS KESEHATAN
	1.02.02.2.02.0037	Pelaksanaan Kewaspadaan Dini dan Respon Wabah																		
			Jumlah Dokumen Hasil Pelaksanaan Kewaspadaan Dini dan Respon Wabah				12 Dokumen	12 Dokumen	0,00	0,00	0,00	0,00	Kab. Boyolali, Wonosegoro, Semua Kel/Desa	DAK NON FISIK-DANA BOK-BOK PUSKESMAS	-	Peningkatan derajat kesehatan masyarakat Peningkatan derajat kesehatan masyarakat			0,00	DINAS KESEHATAN
	1.02.02.2.02.0046	Pengelolaan upaya kesehatan Ibu dan Anak																		
			Jumlah dokumen hasil pengelolaan upaya kesehatan ibu dan anak				12 Dokumen	12 Dokumen	93.000.000,00	1.600.000,00	1.600.000,00	-91.400.000,00	Kab. Boyolali, Wonosegoro, Semua Kel/Desa	DAK NON FISIK-DANA BOK-BOK PUSKESMAS	-	Peningkatan derajat kesehatan masyarakat Peningkatan derajat kesehatan masyarakat			93.000.000,00	DINAS KESEHATAN
	1.02.02.2.02.00[illegible]	Pengelolaan Pelayanan Kelanjutusiaan																		

Balai Sertifikasi Elektronik
Dokumen ini telah ditandatangani secara digital menggunakan sertifikat elektronik yang diterbitkan oleh Balai Sertifikasi Elektronik (BSrE), BSSN.

NO	KODE	URUSAN / BIDANG URUSAN / PROGRAM / KEGIATAN / SUB KEGIATAN	INDIKATOR PROGRAM / KEGIATAN / SUB KEGIATAN	TARGET AKHIR PERIODE RENSTRA OPD	REALISASI CAPAIAN RENJA OPD TAHUN 2023	PRAKIRAAN CAPAIAN TARGET RENJA OPD TAHUN 2024	CAPAIAN KINERJA DAN KERANGKA PENDANAAN										KELOMPOK SASARAN	PRAKIRAAN MAJU RENCANA TAHUN 2026		PERANGKAT DAERAH PENANGGUNG JAWAB
							TARGET 2025		PAGU INDIKATIF (Rp)			Bertambah/Berkurang (10-12)	LOKASI	SUMBER DANA	PRIORITAS			TARGET	PAGU INDIKATIF (Rp)	
							SEBELUM	SESUDAH	RKPD 2025	APBD 2025	RKPD PERUBAHAN 2025				NASIONAL	DAERAH				
1	2	3	4	5	6	7	8	9	10	11	12	13	14	15	16	17	18	19	20	21
			Jumlah dokumen hasil pengelolaan pelayanan kelanjutusiaan				-	0 Dokumen	0,00	8.400.000,00	8.400.000,00	8.400.000,00	Kab. Boyolali, Wonosegoro, Semua Kel/Desa	DAK NON FISIK-DANA BOK-BOK PUSKESMAS	-	Peningkatan derajat kesehatan masyarakat Peningkatan derajat kesehatan masyarakat			0,00	DINAS KESEHATAN
	1.02.02.2.02.0048	Pengelolaan Layanan Imunisasi																		
			Jumlah Dokumen Hasil Pengelolaan Layanan Imunisasi				-	12 Dokumen	0,00	0,00	37.850.000,00	37.850.000,00	Kab. Boyolali, Wonosegoro, Semua Kel/Desa	DAK NON FISIK-DANA BOK-BOK PUSKESMAS	-	Peningkatan derajat kesehatan masyarakat Peningkatan derajat kesehatan masyarakat			0,00	DINAS KESEHATAN
	1.02.02.2.03	Penyelenggaraan Sistem Informasi Kesehatan Secara Terintegrasi	-				-	-	1.800.000,00	0,00	0,00	-1.800.000,00			-	Peningkatan derajat kesehatan masyarakat Peningkatan derajat kesehatan masyarakat	-		1.800.000,00	DINAS KESEHATAN
	1.02.02.2.03.0002	Pengelolaan Sistem Informasi Kesehatan																		
			Jumlah Dokumen Hasil Pengelolaan Sistem Informasi Kesehatan				12 Dokumen	12 Dokumen	1.800.000,00	0,00	0,00	-1.800.000,00	Kab. Boyolali, Wonosegoro, Semua Kel/Desa	DAK NON FISIK-DANA BOK-BOK PUSKESMAS	-	Peningkatan derajat kesehatan masyarakat Peningkatan derajat kesehatan masyarakat			1.800.000,00	DINAS KESEHATAN
3,	**1.02.05**	**PROGRAM PEMBERDAYAAN MASYARAKAT BIDANG KESEHATAN**	**-**				**-**	**-**	**61.220.000,00**	**4.142.000,00**	**4.142.000,00**	**0,00**							**61.220.000,00**	
	1.02.05.2.03	Pengembangan dan Pelaksanaan Upaya Kesehatan Bersumber Daya Masyarakat (UKBM) Tingkat Daerah Kabupaten/Kota	-				-	-	61.220.000,00	4.142.000,00	4.142.000,00	-57.078.000,00			-	Peningkatan derajat kesehatan masyarakat Peningkatan derajat kesehatan masyarakat	-		61.220.000,00	DINAS KESEHATAN
	1.02.05.2.03.0001	Bimbingan Teknis dan Supervisi Pengembangan dan Pelaksanaan Upaya Kesehatan Bersumber Daya Masyarakat (UKBM)																		
			Jumlah Dokumen Hasil Bimbingan Teknis dan Supervisi Upaya Kesehatan Bersumber Daya Masyarakat (UKBM)				12 Dokumen	12 Dokumen	61.220.000,00	4.142.000,00	4.142.000,00	-57.078.000,00	Kab. Boyolali, Wonosegoro, Semua Kel/Desa	DAK NON FISIK-DANA BOK-BOK PUSKESMAS	-	Peningkatan derajat kesehatan masyarakat Peningkatan derajat kesehatan masyarakat			61.220.000,00	DINAS KESEHATAN
		UPT PUSKESMAS KARANGGEDE							**3.879.191.000,00**	**4.683.334.000,00**	**5.386.294.000,00**	**1.507.103.000,00**							**5.386.294.000,00**	
	1	**URUSAN PEMERINTAHAN WAJIB YANG BERKAITAN DENGAN PELAYANAN DASAR**							**3.879.191.000,00**	**4.683.334.000,00**	**5.386.294.000,00**	**1.507.103.000,00**							**5.386.294.000,00**	
	1,02	**URUSAN PEMERINTAHAN BIDANG KESEHATAN**							**3.879.191.000,00**	**4.683.334.000,00**	**5.386.294.000,00**	**1.507.103.000,00**							**5.386.294.000,00**	
1,	**1.02.01**	**PROGRAM PENUNJANG URUSAN PEMERINTAHAN DAERAH KABUPATEN/KOTA**	**Persentase capaian SPM RS Persentase Ibu Bersalin yang mendapatkan layanan kesehatan sesuai standar (SPM)**				**100,00 100,00 100,00 100,00**	**100,00 100,00 100,00 100,00**	**2.783.447.000,00**	**3.690.000.000,00**	**4.392.960.000,00**	**1.609.513.000,00**							**4.392.960.000,00**	
	1.02.01.2.10	Peningkatan Pelayanan BLUD	*Rata - rata cakupan SPM Bidang Kesehatan*				92.03 Persen	92.03 Persen	2.783.447.000,00	3.690.000.000,00	4.392.960.000,00	1.609.513.000,00			-	Peningkatan derajat kesehatan masyarakat Peningkatan derajat kesehatan masyarakat	Masyarakat		4.392.960.000,00	DINAS KESEHATAN
	1.02.01.2.10.0001	Pelayanan dan Penunjang Pelayanan BLUD																		
			Jumlah BLUD yang Menyediakan Pelayanan dan Penunjang Pelayanan				12 Unit Kerja	12 Unit Kerja	2.783.447.000,00	3.690.000.000,00	4.392.960.000,00	1.609.513.000,00	Kab. Boyolali, Karanggede, Semua Kel/Desa	PENDAPATAN DARI BLUD	-	Peningkatan derajat kesehatan masyarakat Peningkatan derajat kesehatan masyarakat			4.392.960.000,00	DINAS KESEHATAN
2,	**1.02.02**	**PROGRAM PEMENUHAN UPAYA KESEHATAN PERORANGAN DAN UPAYA KESEHATAN MASYARAKAT**	**-**				**-**	**-**	**1.063.519.000,00**	**987.742.000,00**	**987.742.000,00**	**-75.777.000,00**							**987.742.000,00**	
	1.02.02.2.02	Penyediaan Layanan Kesehatan untuk UKM dan UKP Rujukan Tingkat Daerah Kabupaten/Kota	-				-	-	1.061.651.000,00	987.742.000,00	987.742.000,00	-73.909.000,00			-	Peningkatan derajat kesehatan masyarakat Peningkatan derajat kesehatan masyarakat	-		987.742.000,00	DINAS KESEHATAN
	1.02.02.2.02.0001	Pengelolaan Pelayanan Kesehatan Ibu Hamil																		
			Jumlah Ibu Hamil yang Mendapatkan Pelayanan Kesehatan Sesuai Standar				547 Orang	30 Orang	73.000.000,00	135.000.000,00	135.000.000,00	62.000.000,00	Kab. Boyolali, Karanggede, Semua Kel/Desa	DAK NON FISIK-DANA BOK-BOK PUSKESMAS	-	Peningkatan derajat kesehatan masyarakat Peningkatan derajat kesehatan masyarakat			135.000.000,00	DINAS KESEHATAN
	1.02.02.2.02.0002	Pengelolaan Pelayanan Kesehatan Ibu Bersalin																		
			Jumlah Ibu Bersalin yang Mendapatkan Pelayanan Kesehatan Sesuai Standar				12 Orang	12 Orang	29.000.000,00	0,00	0,00	-29.000.000,00	Kab. Boyolali, Karanggede, Semua Kel/Desa	DAK NON FISIK-DANA BOK-BOK PUSKESMAS	-	Peningkatan derajat kesehatan masyarakat Peningkatan derajat kesehatan masyarakat			0,00	DINAS KESEHATAN
	1.02.02.2.02.0005	Pengelolaan Pelayanan Kesehatan pada Usia Pendidikan Dasar																		
			Jumlah Anak Usia Pendidikan Dasar yang Mendapatkan Pelayanan Kesehatan Sesuai Standar				500 Orang	500 Orang	12.600.000,00	12.600.000,00	12.600.000,00	0,00	Kab. Boyolali, Karanggede, Semua Kel/Desa	DAK NON FISIK-DANA BOK-BOK PUSKESMAS	-	Peningkatan derajat kesehatan masyarakat Peningkatan derajat kesehatan masyarakat			12.600.000,00	DINAS KESEHATAN
	1.02.02.2.02.0010	Pengelolaan Pelayanan Kesehatan Orang dengan Gangguan Jiwa Berat																		
			Jumlah Orang yang Mendapatkan Pelayanan Kesehatan Orang dengan Gangguan Jiwa Berat Sesuai Standar				-	45 Orang	0,00	18.400.000,00	18.400.000,00	18.400.000,00	Kab. Boyolali, Karanggede, Semua Kel/Desa	DAK NON FISIK-DANA BOK-BOK PUSKESMAS	-	Peningkatan derajat kesehatan masyarakat Peningkatan derajat kesehatan masyarakat			18.400.000,00	DINAS KESEHATAN
	1.02.02.2.02.0011	Pengelolaan Pelayanan Kesehatan Orang Terduga Tuberkulosis																		
			Jumlah Orang Terduga Menderita Tuberkulosis yang Mendapatkan Pelayanan Sesuai Standar				6 Orang	6 Orang	1.050.000,00	5.650.000,00	5.650.000,00	4.600.000,00	Kab. Boyolali, Karanggede, Semua Kel/Desa	DAK NON FISIK-DANA BOK-BOK PUSKESMAS	-	Peningkatan derajat kesehatan masyarakat Peningkatan derajat kesehatan masyarakat			5.650.000,00	DINAS KESEHATAN
	1.02.02.2.02.0012	Pengelolaan Pelayanan Kesehatan Orang dengan Risiko Terinfeksi HIV																		
			Jumlah Orang Terduga Menderita HIV yang Mendapatkan Pelayanan Sesuai Standar				12 Orang	12 Orang	400.000,00	0,00	0,00	-400.000,00	Kab. Boyolali, Karanggede, Semua Kel/Desa	DAK NON FISIK-DANA BOK-BOK PUSKESMAS	-	Peningkatan derajat kesehatan masyarakat Peningkatan derajat kesehatan masyarakat			0,00	DINAS KESEHATAN
	1.02.02.2.02.0015	Pengelolaan Pelayanan Kesehatan Gizi Masyarakat																		
			Jumlah Dokumen Hasil Pengelolaan Pelayanan Kesehatan Gizi Masyarakat				3 Dokumen	3 Dokumen	245.008.000,00	370.296.000,00	370.296.000,00	125.288.000,00	Kab. Boyolali, Karanggede, Semua Kel/Desa	DAK NON FISIK-DANA BOK-BOK PUSKESMAS	-	Peningkatan derajat kesehatan masyarakat Peningkatan derajat kesehatan masyarakat			370.296.000,00	DINAS KESEHATAN
	1.02.02.2.02.0	Pengelolaan Pelayanan Kesehatan Kerja dan Olahraga																		

Balai Sertifikasi Elektronik
Dokumen ini telah ditandatangani secara digital menggunakan sertifikat elektronik yang diterbitkan oleh Balai Sertifikasi Elektronik (BSrE), BSSN.

NO	KODE	URUSAN / BIDANG URUSAN / PROGRAM / KEGIATAN / SUB KEGIATAN	INDIKATOR PROGRAM / KEGIATAN / SUB KEGIATAN	TARGET AKHIR PERIODE RENSTRA OPD	REALISASI CAPAIAN RENJA OPD TAHUN 2023	PRAKIRAAN CAPAIAN TARGET RENJA OPD TAHUN 2024	CAPAIAN KINERJA DAN KERANGKA PENDANAAN										KELOMPOK SASARAN	PRAKIRAAN MAJU RENCANA TAHUN 2026		PERANGKAT DAERAH PENANGGUNG JAWAB
							TARGET 2025		PAGU INDIKATIF (Rp)			Bertambah/Berkurang (10-12)	LOKASI	SUMBER DANA	PRIORITAS			TARGET	PAGU INDIKATIF (Rp)	
							SEBELUM	SESUDAH	RKPD 2025	APBD 2025	RKPD PERUBAHAN 2025				NASIONAL	DAERAH				
1	2	3	4	5	6	7	8	9	10	11	12	13	14	15	16	17	18	19	20	21
			Jumlah Dokumen Hasil Pengelolaan Pelayanan Kesehatan Kerja dan Olahraga				-	12 Dokumen	0,00	3.300.000,00	3.300.000,00	3.300.000,00	Kab. Boyolali, Karanggede, Semua Kel/Desa	DAK NON FISIK-DANA BOK-BOK PUSKESMAS	-	Peningkatan derajat kesehatan masyarakat Peningkatan derajat kesehatan masyarakat			3.300.000,00	DINAS KESEHATAN
	1.02.02.2.02.0017	Pengelolaan Pelayanan Kesehatan Lingkungan																		
			Jumlah Dokumen Hasil Pengelolaan Pelayanan Kesehatan Lingkungan				3 Dokumen	3 Dokumen	11.400.000,00	12.400.000,00	12.400.000,00	1.000.000,00	Kab. Boyolali, Karanggede, Semua Kel/Desa	DAK NON FISIK-DANA BOK-BOK PUSKESMAS	-	Peningkatan derajat kesehatan masyarakat Peningkatan derajat kesehatan masyarakat			12.400.000,00	DINAS KESEHATAN
	1.02.02.2.02.0020	Pengelolaan Surveilans Kesehatan																		
			Jumlah Dokumen Hasil Pengelolaan Surveilans Kesehatan				3 Dokumen	3 Dokumen	28.300.000,00	23.200.000,00	23.200.000,00	-5.100.000,00	Kab. Boyolali, Karanggede, Semua Kel/Desa	DAK NON FISIK-DANA BOK-BOK PUSKESMAS	-	Peningkatan derajat kesehatan masyarakat Peningkatan derajat kesehatan masyarakat			23.200.000,00	DINAS KESEHATAN
	1.02.02.2.02.0021	Pengelolaan Pelayanan Kesehatan Orang dengan Masalah Kesehatan Jiwa (ODMK)																		
			Jumlah Orang dengan Masalah Kejiwaan (ODMK) yang Mendapatkan Pelayanan Kesehatan				-	45 Orang	0,00	5.500.000,00	5.500.000,00	5.500.000,00	Kab. Boyolali, Karanggede, Semua Kel/Desa	DAK NON FISIK-DANA BOK-BOK PUSKESMAS	-	Peningkatan derajat kesehatan masyarakat Peningkatan derajat kesehatan masyarakat			5.500.000,00	DINAS KESEHATAN
	1.02.02.2.02.0025	Pelayanan Kesehatan Penyakit Menular dan Tidak Menular																		
			Jumlah Dokumen Hasil Pelayanan Kesehatan Penyakit Menular dan Tidak Menular				4 Dokumen	4 Dokumen	243.050.000,00	130.711.000,00	130.711.000,00	-112.339.000,00	Kab. Boyolali, Karanggede, Semua Kel/Desa	DAK NON FISIK-DANA BOK-BOK PUSKESMAS	-	Peningkatan derajat kesehatan masyarakat Peningkatan derajat kesehatan masyarakat			130.711.000,00	DINAS KESEHATAN
	1.02.02.2.02.0033	Operasional Pelayanan Puskesmas																		
			Jumlah Dokumen Operasional Pelayanan Puskesmas				4 Dokumen	4 Dokumen	263.363.000,00	189.535.000,00	189.535.000,00	-73.828.000,00	Kab. Boyolali, Karanggede, Semua Kel/Desa	DAK NON FISIK-DANA BOK-BOK PUSKESMAS	-	Peningkatan derajat kesehatan masyarakat Peningkatan derajat kesehatan masyarakat			189.535.000,00	DINAS KESEHATAN
	1.02.02.2.02.0034	Operasional Pelayanan Fasilitas Kesehatan Lainnya																		
			Jumlah Dokumen Operasional Pelayanan Fasilitas Kesehatan Lainnya				12 Dokumen	12 Dokumen	12.105.000,00	0,00	0,00	-12.105.000,00	Kab. Boyolali, Karanggede, Semua Kel/Desa	DAK NON FISIK-DANA BOK-BOK PUSKESMAS	-	Peningkatan derajat kesehatan masyarakat Peningkatan derajat kesehatan masyarakat			0,00	DINAS KESEHATAN
	1.02.02.2.02.0036	Investigasi Awal Kejadian Tidak Diharapkan (Kejadian Ikutan Pasca Imunisasi dan Pemberian Obat Massal)																		
			Jumlah Laporan Hasil Investigasi Awal Kejadian Tidak Diharapkan (Kejadian Ikutan Pasca Imunisasi dan Pemberian Obat Massal)				2 Laporan	2 Laporan	1.000.000,00	0,00	0,00	-1.000.000,00	Kab. Boyolali, Karanggede, Semua Kel/Desa	DAK NON FISIK-DANA BOK-BOK PUSKESMAS	-	Peningkatan derajat kesehatan masyarakat Peningkatan derajat kesehatan masyarakat			0,00	DINAS KESEHATAN
	1.02.02.2.02.0040	Pengelolaan pelayanan kesehatan orang dengan Tuberkulosis																		
			Jumlah orang dengan Tuberkulosis yang mendapatkan pelayanan kesehatan sesuai standar				12 Orang	12 Orang	3.500.000,00	0,00	0,00	-3.500.000,00	Kab. Boyolali, Karanggede, Semua Kel/Desa	DAK NON FISIK-DANA BOK-BOK PUSKESMAS	-	Peningkatan derajat kesehatan masyarakat Peningkatan derajat kesehatan masyarakat			0,00	DINAS KESEHATAN
	1.02.02.2.02.0041	Pengelolaan pelayanan kesehatan orang dengan HIV (ODHIV)																		
			Jumlah orang dengan HIV (ODHIV) yang mendapatkan pelayanan kesehatan sesuai standar				12 Orang	12 Orang	2.250.000,00	0,00	0,00	-2.250.000,00	Kab. Boyolali, Karanggede, Semua Kel/Desa	DAK NON FISIK-DANA BOK-BOK PUSKESMAS	-	Peningkatan derajat kesehatan masyarakat Peningkatan derajat kesehatan masyarakat			0,00	DINAS KESEHATAN
	1.02.02.2.02.0044	Pengelolaan Pelayanan Kesehatan Reproduksi																		
			Jumlah dokumen hasil pengelolaan pelayanan kesehatan reproduksi				12 Dokumen	12 Dokumen	24.200.000,00	20.000.000,00	20.000.000,00	-4.200.000,00	Kab. Boyolali, Karanggede, Semua Kel/Desa	DAK NON FISIK-DANA BOK-BOK PUSKESMAS	-	Peningkatan derajat kesehatan masyarakat Peningkatan derajat kesehatan masyarakat			20.000.000,00	DINAS KESEHATAN
	1.02.02.2.02.0046	Pengelolaan upaya kesehatan Ibu dan Anak																		
			Jumlah dokumen hasil pengelolaan upaya kesehatan ibu dan anak				12 Dokumen	12 Dokumen	111.425.000,00	2.000.000,00	2.000.000,00	-109.425.000,00	Kab. Boyolali, Karanggede, Semua Kel/Desa	DAK NON FISIK-DANA BOK-BOK PUSKESMAS	-	Peningkatan derajat kesehatan masyarakat Peningkatan derajat kesehatan masyarakat			2.000.000,00	DINAS KESEHATAN
	1.02.02.2.02.0047	Pengelolaan Pelayanan Kelanjutusiaan																		
			Jumlah dokumen hasil pengelolaan pelayanan kelanjutusiaan				-	12 Dokumen	0,00	11.400.000,00	11.400.000,00	11.400.000,00	Kab. Boyolali, Karanggede, Semua Kel/Desa	DAK NON FISIK-DANA BOK-BOK PUSKESMAS	-	Peningkatan derajat kesehatan masyarakat Peningkatan derajat kesehatan masyarakat			11.400.000,00	DINAS KESEHATAN
	1.02.02.2.02.0048	Pengelolaan Layanan Imunisasi																		
			Jumlah Dokumen Hasil Pengelolaan Layanan Imunisasi				-	12 Dokumen	0,00	47.750.000,00	47.750.000,00	47.750.000,00	Kab. Boyolali, Karanggede, Semua Kel/Desa	DAK NON FISIK-DANA BOK-BOK PUSKESMAS	-	Peningkatan derajat kesehatan masyarakat Peningkatan derajat kesehatan masyarakat			47.750.000,00	DINAS KESEHATAN
	1.02.02.2.03	Penyelenggaraan Sistem Informasi Kesehatan Secara Terintegrasi	-				-	-	1.868.000,00	0,00	0,00	-1.868.000,00			-	Peningkatan derajat kesehatan masyarakat Peningkatan derajat kesehatan masyarakat	-		0,00	DINAS KESEHATAN
	1.02.02.2.03.0002	Pengelolaan Sistem Informasi Kesehatan																		
			Jumlah Dokumen Hasil Pengelolaan Sistem Informasi Kesehatan				12 Dokumen	12 Dokumen	1.868.000,00	0,00	0,00	-1.868.000,00	Kab. Boyolali, Karanggede, Semua Kel/Desa	DAK NON FISIK-DANA BOK-BOK PUSKESMAS	-	Peningkatan derajat kesehatan masyarakat Peningkatan derajat kesehatan masyarakat			0,00	DINAS KESEHATAN
3,	**1.02.05**	**PROGRAM PEMBERDAYAAN MASYARAKAT BIDANG KESEHATAN**	-				-	-	**32.225.000,00**	**5.592.000,00**	**5.592.000,00**	**-26.633.000,00**							**5.592.000,00**	
	1.02.05.2.03	Pengembangan dan Pelaksanaan Upaya Kesehatan Bersumber Daya Masyarakat (UKBM) Tingkat Daerah Kabupaten/Kota	-				-	-	32.225.000,00	5.592.000,00	5.592.000,00	-26.633.000,00			-	Peningkatan derajat kesehatan masyarakat Peningkatan derajat kesehatan masyarakat	-		5.592.000,00	DINAS KESEHATAN
	1.02.05.2.03.0001	Bimbingan Teknis dan Supervisi Pengembangan dan Pelaksanaan Upaya Kesehatan Bersumber Daya Masyarakat (UKBM)																		
			Jumlah Dokumen Hasil Bimbingan Teknis dan Supervisi Upaya Kesehatan Bersumber Daya Masyarakat (UKBM)				6 Dokumen	6 Dokumen	32.225.000,00	5.592.000,00	5.592.000,00	-26.633.000,00	Kab. Boyolali, Karanggede, Semua Kel/Desa	DAK NON FISIK-DANA BOK-BOK PUSKESMAS	-	Peningkatan derajat kesehatan masyarakat Peningkatan derajat kesehatan masyarakat			5.592.000,00	DINAS KESEHATAN
		UPT PUSKESMAS KEMUSU							**2.927.441.000,00**	**3.571.708.000,00**	**4.457.427.000,00**	**1.529.986.000,00**							**5.210.570.000,00**	
	1	**URUSAN PEMERINTAHAN WAJIB YANG BERKAITAN DENGAN PELAYANAN DASAR**							**2.927.441.000,00**	**3.571.708.000,00**	**4.457.427.000,00**	**1.529.986.000,00**							**5.210.570.000,00**	

Dokumen ini telah ditandatangani secara digital menggunakan sertifikat elektronik yang diterbitkan oleh Balai Sertifikasi Elektronik (BSrE), BSSN.

NO	KODE	URUSAN / BIDANG URUSAN / PROGRAM / KEGIATAN / SUB KEGIATAN	INDIKATOR PROGRAM / KEGIATAN / SUB KEGIATAN	TARGET AKHIR PERIODE RENSTRA OPD	REALISASI CAPAIAN RENJA OPD TAHUN 2023	PRAKIRAAN CAPAIAN TARGET RENJA OPD TAHUN 2024	CAPAIAN KINERJA DAN KERANGKA PENDANAAN										KELOMPOK SASARAN	PRAKIRAAN MAJU RENCANA TAHUN 2026		PERANGKAT DAERAH PENANGGUNG JAWAB
							TARGET 2025		PAGU INDIKATIF (Rp)			Bertambah/Berkurang (10-12)	LOKASI	SUMBER DANA	PRIORITAS			TARGET	PAGU INDIKATIF (Rp)	
							SEBELUM	SESUDAH	RKPD 2025	APBD 2025	RKPD PERUBAHAN 2025				NASIONAL	DAERAH				
1	2	3	4	5	6	7	8	9	10	11	12	13	14	15	16	17	18	19	20	21
	1,02	**URUSAN PEMERINTAHAN BIDANG KESEHATAN**							**2.927.441.000,00**	**3.571.708.000,00**	**4.457.427.000,00**	**1.529.986.000,00**							**5.210.570.000,00**	
1,	**1.02.01**	**PROGRAM PENUNJANG URUSAN PEMERINTAHAN DAERAH KABUPATEN/KOTA**	-				-	-	**2.147.124.000,00**	**2.808.616.000,00**	**3.694.335.000,00**	**0,00**							**2.147.124.000,00**	
	1.02.01.2.10	Peningkatan Pelayanan BLUD	-				-	-	2.147.124.000,00	2.808.616.000,00	3.694.335.000,00	1.547.211.000,00			-	Peningkatan derajat kesehatan masyarakat Peningkatan derajat kesehatan masyarakat	-		2.147.124.000,00	DINAS KESEHATAN
	1.02.01.2.10.0001	Pelayanan dan Penunjang Pelayanan BLUD																		
			Jumlah BLUD yang Menyediakan Pelayanan dan Penunjang Pelayanan				1 Unit Kerja	1 Unit Kerja	2.147.124.000,00	2.808.616.000,00	3.694.335.000,00	1.547.211.000,00	Kab. Boyolali, Kemusu, Semua Kel/Desa	PENDAPATAN DARI BLUD	-	Peningkatan derajat kesehatan masyarakat Peningkatan derajat kesehatan masyarakat			2.147.124.000,00	DINAS KESEHATAN
2,	**1.02.02**	**PROGRAM PEMENUHAN UPAYA KESEHATAN PERORANGAN DAN UPAYA KESEHATAN MASYARAKAT**	**Persentase capaian SPM RS Persentase Ibu Bersalin yang mendapatkan layanan kesehatan sesuai standar (SPM) Persentase capaian SPM RS (RS Pandan Arang) Persentase penderita Diabetes Militus (DM) yang mendapat pelayanan sesuai standar (SPM) Persentase balita yang mendapatkan pelayanan kesehatan (SPM) Persentase penyediaan fasilitas buang air besar/bersama-sama bagi rumah tangga miskin (program kemiskinan) Persentase ODGJ berat yang mendapatkan pelayanan kesehatan jiwa sesuai standar (SPM) Persentase ibu hamil yang mendapat pelayanan ibu hamil (SPM) Persentase warga negara usia produktif yang mendapatkan layanan kesehatan (SPM) Persentase capaian SPM RS (RSUD Waras Wiris) Jumlah kematian ibu Persentase capaian SPM RS (RSUD Simo) Jumlah Kematian Bayi Jumlah kematian balita Jumlah kematian warga negara usia lanjut Jumlah kematian warga negara usia lanjut Persentase balita gizi kurang Angka kesakitan Covid-19 Jumlah warga miskin yang mendapatkan bantuan pembiayaan sebagai peserta JKN Kis (premi non DTKS) Persentase capaian SPM RS (RSUD Simo) Persentase balita stunting Jumlah**				**100,00 100,00 100,00 100,00 100,00 100,00 100,00 100,00 100,00 100,00 100,00 10,00 100 105 112,00 1199 1,20 3,1 350,00 61.675 84,00 9,00 916,00 92,51 9 tatanan (wistara) undefined persen persen persen persen persen persen persen persen persen**	**100,00 100,00 100,00 100,00 100,00 100,00 100,00 100,00 100,00 100,00 100,00 10,00 100 105 112,00 1199 1,20 3,1 350,00 61.675 84,00 9,00 916,00 92,51 9 tatanan (wistara) undefined persen persen persen persen persen persen persen persen persen**	**742.957.000,00**	**756.800.000,00**	**756.800.000,00**	**2.283.129.000,00**							**3.026.086.000,00**	
	1.02.02.2.02	Penyediaan Layanan Kesehatan untuk UKM dan UKP Rujukan Tingkat Daerah Kabupaten/Kota	*Rata-rata Cakupan SPM Bidang Kesehatan*				92.03 persen	92.03 persen	741.157.000,00	756.800.000,00	756.800.000,00	15.643.000,00			-	Peningkatan derajat kesehatan masyarakat Peningkatan derajat kesehatan masyarakat	Seluruh Masyarakat		3.024.286.000,00	DINAS KESEHATAN
	1.02.02.2.02.0001	Pengelolaan Pelayanan Kesehatan Ibu Hamil																		
			Jumlah Ibu Hamil yang Mendapatkan Pelayanan Kesehatan Sesuai Standar				100 Orang	100 Orang	47.500.000,00	71.700.000,00	71.700.000,00	24.200.000,00	Kab. Boyolali, Kemusu, Semua Kel/Desa	DAK NON FISIK-DANA BOK-BOK PUSKESMAS	-	Peningkatan derajat kesehatan masyarakat Peningkatan derajat kesehatan masyarakat			47.500.000,00	DINAS KESEHATAN
	1.02.02.2.02.0002	Pengelolaan Pelayanan Kesehatan Ibu Bersalin																		
			Jumlah Ibu Bersalin yang Mendapatkan Pelayanan Kesehatan Sesuai Standar				100 Orang	100 Orang	10.610.000,00	0,00	0,00	-10.610.000,00	Kab. Boyolali, Kemusu, Semua Kel/Desa	DAK NON FISIK-DANA BOK-BOK PUSKESMAS	-	Peningkatan derajat kesehatan masyarakat Peningkatan derajat kesehatan masyarakat			10.610.000,00	DINAS KESEHATAN
	1.02.02.2.02.0005	Pengelolaan Pelayanan Kesehatan pada Usia Pendidikan Dasar																		
			Jumlah Anak Usia Pendidikan Dasar yang Mendapatkan Pelayanan Kesehatan Sesuai Standar				500 Orang	500 Orang	8.700.000,00	14.700.000,00	14.700.000,00	6.000.000,00	Kab. Boyolali, Kemusu, Semua Kel/Desa	DAK NON FISIK-DANA BOK-BOK PUSKESMAS	-	Peningkatan derajat kesehatan masyarakat Peningkatan derajat kesehatan masyarakat			8.700.000,00	DINAS KESEHATAN
	1.02.02.2.02.0006	Pengelolaan Pelayanan Kesehatan pada Usia Produktif																		
			Jumlah Penduduk Usia Produktif yang Mendapatkan Pelayanan Kesehatan Sesuai Standar				500 Orang	500 Orang	12.720.000,00	31.800.000,00	31.800.000,00	19.080.000,00	Kab. Boyolali, Kemusu, Semua Kel/Desa	DAK NON FISIK-DANA BOK-BOK PUSKESMAS	-	Peningkatan derajat kesehatan masyarakat Peningkatan derajat kesehatan masyarakat			12.720.000,00	DINAS KESEHATAN
	1.02.02.2.02.0010	Pengelolaan Pelayanan Kesehatan Orang dengan Gangguan Jiwa Berat																		
			Jumlah Orang yang Mendapatkan Pelayanan Kesehatan Orang dengan Gangguan Jiwa Berat Sesuai Standar				-	0 Orang	0,00	26.050.000,00	26.050.000,00	26.050.000,00	Kab. Boyolali, Kemusu, Semua Kel/Desa	DAK NON FISIK-DANA BOK-BOK PUSKESMAS	-	Peningkatan derajat kesehatan masyarakat Peningkatan derajat kesehatan masyarakat			0,00	DINAS KESEHATAN
	1.02.02.2.02.0011	Pengelolaan Pelayanan Kesehatan Orang Terduga Tuberkulosis																		
			Jumlah Orang Terduga Menderita Tuberkulosis yang Mendapatkan Pelayanan Sesuai Standar				100 Orang	100 Orang	11.250.000,00	8.850.000,00	8.850.000,00	-2.400.000,00	Kab. Boyolali, Kemusu, Semua Kel/Desa	DAK NON FISIK-DANA BOK-BOK PUSKESMAS	-	Peningkatan derajat kesehatan masyarakat Peningkatan derajat kesehatan masyarakat			11.250.000,00	DINAS KESEHATAN
	1.02.02.2.02.0012	Pengelolaan Pelayanan Kesehatan Orang dengan Risiko Terinfeksi HIV																		
			Jumlah Orang Terduga Menderita HIV yang Mendapatkan Pelayanan Sesuai Standar				100 Orang	100 Orang	2.700.000,00	0,00	0,00	-2.700.000,00	Kab. Boyolali, Kemusu, Semua Kel/Desa	DAK NON FISIK-DANA BOK-BOK PUSKESMAS	-	Peningkatan derajat kesehatan masyarakat Peningkatan derajat kesehatan masyarakat			2.700.000,00	DINAS KESEHATAN
	1.02.02.2.02.0015	Pengelolaan Pelayanan Kesehatan Gizi Masyarakat																		
			Jumlah Dokumen Hasil Pengelolaan Pelayanan Kesehatan Gizi Masyarakat				800 Dokumen	800 Dokumen	176.870.000,00	257.833.000,00	257.833.000,00	80.963.000,00	Kab. Boyolali, Kemusu, Semua Kel/Desa	DAK NON FISIK-DANA BOK-BOK PUSKESMAS	-	Peningkatan derajat kesehatan masyarakat Peningkatan derajat kesehatan masyarakat			176.870.000,00	DINAS KESEHATAN
	1.02.02.2.02.0016	Pengelolaan Pelayanan Kesehatan Kerja dan Olahraga																		

Balai Sertifikasi Elektronik
Dokumen ini telah ditandatangani secara digital menggunakan sertifikat elektronik yang diterbitkan oleh Balai Sertifikasi Elektronik (BSrE), BSSN.

NO	KODE	URUSAN / BIDANG URUSAN / PROGRAM / KEGIATAN / SUB KEGIATAN	INDIKATOR PROGRAM / KEGIATAN / SUB KEGIATAN	TARGET AKHIR PERIODE RENSTRA OPD	REALISASI CAPAIAN RENJA OPD TAHUN 2023	PRAKIRAAN CAPAIAN TARGET RENJA OPD TAHUN 2024	CAPAIAN KINERJA DAN KERANGKA PENDANAAN										KELOMPOK SASARAN	PRAKIRAAN MAJU RENCANA TAHUN 2026		PERANGKAT DAERAH PENANGGUNG JAWAB
							TARGET 2025		PAGU INDIKATIF (Rp)			Bertambah/Berkurang (10-12)	LOKASI	SUMBER DANA	PRIORITAS			TARGET	PAGU INDIKATIF (Rp)	
							SEBELUM	SESUDAH	RKPD 2025	APBD 2025	RKPD PERUBAHAN 2025				NASIONAL	DAERAH				
1	2	3	4	5	6	7	8	9	10	11	12	13	14	15	16	17	18	19	20	21
			Jumlah Dokumen Hasil Pengelolaan Pelayanan Kesehatan Kerja dan Olahraga				-	0 Dokumen	0,00	1.200.000,00	1.200.000,00	1.200.000,00	Kab. Boyolali, Kemusu, Semua Kel/Desa	DAK NON FISIK-DANA BOK-BOK PUSKESMAS	-	Peningkatan derajat kesehatan masyarakat Peningkatan derajat kesehatan masyarakat			0,00	DINAS KESEHATAN
	1.02.02.2.02.0017	Pengelolaan Pelayanan Kesehatan Lingkungan																		
			Jumlah Dokumen Hasil Pengelolaan Pelayanan Kesehatan Lingkungan				100 Dokumen	100 Dokumen	14.400.000,00	10.950.000,00	10.950.000,00	-3.450.000,00	Kab. Boyolali, Kemusu, Semua Kel/Desa	DAK NON FISIK-DANA BOK-BOK PUSKESMAS	-	Peningkatan derajat kesehatan masyarakat Peningkatan derajat kesehatan masyarakat			14.400.000,00	DINAS KESEHATAN
	1.02.02.2.02.0020	Pengelolaan Surveilans Kesehatan																		
			Jumlah Dokumen Hasil Pengelolaan Surveilans Kesehatan				100 Dokumen	100 Dokumen	37.952.000,00	29.770.000,00	29.770.000,00	-8.182.000,00	Kab. Boyolali, Kemusu, Semua Kel/Desa	DAK NON FISIK-DANA BOK-BOK PUSKESMAS	-	Peningkatan derajat kesehatan masyarakat Peningkatan derajat kesehatan masyarakat			37.952.000,00	DINAS KESEHATAN
	1.02.02.2.02.0025	Pelayanan Kesehatan Penyakit Menular dan Tidak Menular																		
			Jumlah Dokumen Hasil Pelayanan Kesehatan Penyakit Menular dan Tidak Menular				0 Dokumen	0 Dokumen	194.135.000,00	87.658.000,00	87.658.000,00	-106.477.000,00	Kab. Boyolali, Kemusu, Semua Kel/Desa	DAK NON FISIK-DANA BOK-BOK PUSKESMAS	-	Peningkatan derajat kesehatan masyarakat Peningkatan derajat kesehatan masyarakat			194.135.000,00	DINAS KESEHATAN
	1.02.02.2.02.0033	Operasional Pelayanan Puskesmas																		
			Jumlah Dokumen Operasional Pelayanan Puskesmas				1 Dokumen	1 Dokumen	164.500.000,00	150.864.000,00	150.864.000,00	-13.636.000,00	Kab. Boyolali, Kemusu, Semua Kel/Desa	DAK NON FISIK-DANA BOK-BOK PUSKESMAS	-	Peningkatan derajat kesehatan masyarakat Peningkatan derajat kesehatan masyarakat			2.447.629.000,00	DINAS KESEHATAN
	1.02.02.2.02.0034	Operasional Pelayanan Fasilitas Kesehatan Lainnya																		
			Jumlah Dokumen Operasional Pelayanan Fasilitas Kesehatan Lainnya				1 Dokumen	1 Dokumen	5.620.000,00	0,00	0,00	-5.620.000,00	Kab. Boyolali, Kemusu, Semua Kel/Desa	DAK NON FISIK-DANA BOK-BOK PUSKESMAS	-	Peningkatan derajat kesehatan masyarakat Peningkatan derajat kesehatan masyarakat			5.620.000,00	DINAS KESEHATAN
	1.02.02.2.02.0036	Investigasi Awal Kejadian Tidak Diharapkan (Kejadian Ikutan Pasca Imunisasi dan Pemberian Obat Massal)																		
			Jumlah Laporan Hasil Investigasi Awal Kejadian Tidak Diharapkan (Kejadian Ikutan Pasca Imunisasi dan Pemberian Obat Massal)				1 Laporan	1 Laporan	1.500.000,00	0,00	0,00	-1.500.000,00	Kab. Boyolali, Kemusu, Semua Kel/Desa	DAK NON FISIK-DANA BOK-BOK PUSKESMAS	-	Peningkatan derajat kesehatan masyarakat Peningkatan derajat kesehatan masyarakat			1.500.000,00	DINAS KESEHATAN
	1.02.02.2.02.0046	Pengelolaan upaya kesehatan Ibu dan Anak																		
			Jumlah dokumen hasil pengelolaan upaya kesehatan ibu dan anak				1 Dokumen	1 Dokumen	52.700.000,00	1.300.000,00	1.300.000,00	-51.400.000,00	Kab. Boyolali, Kemusu, Semua Kel/Desa	DAK NON FISIK-DANA BOK-BOK PUSKESMAS	-	Peningkatan derajat kesehatan masyarakat Peningkatan derajat kesehatan masyarakat			52.700.000,00	DINAS KESEHATAN
	1.02.02.2.02.0047	Pengelolaan Pelayanan Kelanjutusiaan																		
			Jumlah dokumen hasil pengelolaan pelayanan kelanjutusiaan				-	0 Dokumen	0,00	3.000.000,00	3.000.000,00	3.000.000,00	Kab. Boyolali, Kemusu, Semua Kel/Desa	DAK NON FISIK-DANA BOK-BOK PUSKESMAS	-	Peningkatan derajat kesehatan masyarakat Peningkatan derajat kesehatan masyarakat			0,00	DINAS KESEHATAN
	1.02.02.2.02.0048	Pengelolaan Layanan Imunisasi																		
			Jumlah Dokumen Hasil Pengelolaan Layanan Imunisasi				-	0 Dokumen	0,00	61.125.000,00	61.125.000,00	61.125.000,00	Kab. Boyolali, Kemusu, Semua Kel/Desa	DAK NON FISIK-DANA BOK-BOK PUSKESMAS	-	Peningkatan derajat kesehatan masyarakat Peningkatan derajat kesehatan masyarakat			0,00	DINAS KESEHATAN
	1.02.02.2.03	Penyelenggaraan Sistem Informasi Kesehatan Secara Terintegrasi	-				-	-	1.800.000,00	0,00	0,00	-1.800.000,00			-	Peningkatan derajat kesehatan masyarakat Peningkatan derajat kesehatan masyarakat	-		1.800.000,00	DINAS KESEHATAN
	1.02.02.2.03.0002	Pengelolaan Sistem Informasi Kesehatan																		
			Jumlah Dokumen Hasil Pengelolaan Sistem Informasi Kesehatan				1 Dokumen	1 Dokumen	1.800.000,00	0,00	0,00	-1.800.000,00	Kab. Boyolali, Kemusu, Semua Kel/Desa	DAK NON FISIK-DANA BOK-BOK PUSKESMAS	-	Peningkatan derajat kesehatan masyarakat Peningkatan derajat kesehatan masyarakat			1.800.000,00	DINAS KESEHATAN
3,	**1.02.05**	**PROGRAM PEMBERDAYAAN MASYARAKAT BIDANG KESEHATAN**	-				-	-	**37.360.000,00**	**6.292.000,00**	**6.292.000,00**	**0,00**							**37.360.000,00**	
	1.02.05.2.03	Pengembangan dan Pelaksanaan Upaya Kesehatan Bersumber Daya Masyarakat (UKBM) Tingkat Daerah Kabupaten/Kota	-				-	-	37.360.000,00	6.292.000,00	6.292.000,00	-31.068.000,00			-	Peningkatan derajat kesehatan masyarakat Peningkatan derajat kesehatan masyarakat	-		37.360.000,00	DINAS KESEHATAN
	1.02.05.2.03.0001	Bimbingan Teknis dan Supervisi Pengembangan dan Pelaksanaan Upaya Kesehatan Bersumber Daya Masyarakat (UKBM)																		
			Jumlah Dokumen Hasil Bimbingan Teknis dan Supervisi Upaya Kesehatan Bersumber Daya Masyarakat (UKBM)				1 Dokumen	1 Dokumen	37.360.000,00	6.292.000,00	6.292.000,00	-31.068.000,00	Kab. Boyolali, Kemusu, Semua Kel/Desa	DAK NON FISIK-DANA BOK-BOK PUSKESMAS	-	Peningkatan derajat kesehatan masyarakat Peningkatan derajat kesehatan masyarakat			37.360.000,00	DINAS KESEHATAN
		UPT PUSKESMAS JUWANGI							**2.892.258.000,00**	**3.434.181.000,00**	**3.814.748.000,00**	**922.490.000,00**							**3.917.773.000,00**	
	1	**URUSAN PEMERINTAHAN WAJIB YANG BERKAITAN DENGAN PELAYANAN DASAR**							**2.892.258.000,00**	**3.434.181.000,00**	**3.814.748.000,00**	**922.490.000,00**							**3.917.773.000,00**	
	1,02	**URUSAN PEMERINTAHAN BIDANG KESEHATAN**							**2.892.258.000,00**	**3.434.181.000,00**	**3.814.748.000,00**	**922.490.000,00**							**3.917.773.000,00**	
1,	**1.02.01**	**PROGRAM PENUNJANG URUSAN PEMERINTAHAN DAERAH KABUPATEN/KOTA**	-				-	-	**1.915.596.000,00**	**2.800.000.000,00**	**3.180.567.000,00**	**1.264.971.000,00**							**3.180.567.000,00**	
	1.02.01.2.10	Peningkatan Pelayanan BLUD	-				-	-	1.915.596.000,00	2.800.000.000,00	3.180.567.000,00	1.264.971.000,00			-	Peningkatan derajat kesehatan masyarakat Peningkatan derajat kesehatan masyarakat	-		3.180.567.000,00	DINAS KESEHATAN
	1.02.01.2.10.0001	Pelayanan dan Penunjang Pelayanan BLUD																		
			Jumlah BLUD yang Menyediakan Pelayanan dan Penunjang Pelayanan				12 Unit Kerja	12 Unit Kerja	1.915.596.000,00	2.800.000.000,00	3.180.567.000,00	1.264.971.000,00	Kab. Boyolali, Juwangi, Semua Kel/Desa	PENDAPATAN DARI BLUD	-	Peningkatan derajat kesehatan masyarakat Peningkatan derajat kesehatan masyarakat			3.180.567.000,00	DINAS KESEHATAN
2,	**1.02.02**	**PROGRAM PEMENUHAN UPAYA KESEHATAN PERORANGAN DAN UPAYA KESEHATAN MASYARAKAT**	-				-	-	**915.237.000,00**	**628.189.000,00**	**628.189.000,00**	**-184.023.000,00**							**731.214.000,00**	

Dokumen ini telah ditandatangani secara digital menggunakan sertifikat elektronik yang diterbitkan oleh Balai Sertifikasi Elektronik (BSrE), BSSN.

NO	KODE	URUSAN / BIDANG URUSAN / PROGRAM / KEGIATAN / SUB KEGIATAN	INDIKATOR PROGRAM / KEGIATAN / SUB KEGIATAN	TARGET AKHIR PERIODE RENSTRA OPD	REALISASI CAPAIAN RENJA OPD TAHUN 2023	PRAKIRAAN CAPAIAN TARGET RENJA OPD TAHUN 2024	CAPAIAN KINERJA DAN KERANGKA PENDANAAN										KELOMPOK SASARAN	PRAKIRAAN MAJU RENCANA TAHUN 2026		PERANGKAT DAERAH PENANGGUNG JAWAB
							TARGET 2025		PAGU INDIKATIF (Rp)			Bertambah/Berkurang (10-12)	LOKASI	SUMBER DANA	PRIORITAS			TARGET	PAGU INDIKATIF (Rp)	
							SEBELUM	SESUDAH	RKPD 2025	APBD 2025	RKPD PERUBAHAN 2025				NASIONAL	DAERAH				
1	2	3	4	5	6	7	8	9	10	11	12	13	14	15	16	17	18	19	20	21
	1.02.02.2.02	Penyediaan Layanan Kesehatan untuk UKM dan UKP Rujukan Tingkat Daerah Kabupaten/Kota	*Rata-rata Cakupam SPM Bidang Kesehatan*				92,03 %	92,03 %	913.288.000,00	628.189.000,00	628.189.000,00	-285.099.000,00			-	Peningkatan derajat kesehatan masyarakat Peningkatan derajat kesehatan masyarakat	Masyarakat		731.214.000,00	DINAS KESEHATAN
	1.02.02.2.02.0001	Pengelolaan Pelayanan Kesehatan Ibu Hamil																		
			Jumlah Ibu Hamil yang Mendapatkan Pelayanan Kesehatan Sesuai Standar				12 Orang	12 Orang	50.500.000,00	0,00	0,00	-50.500.000,00	Kab. Boyolali, Juwangi, Semua Kel/Desa	DAK NON FISIK-DANA BOK-BOK PUSKESMAS	-	Peningkatan derajat kesehatan masyarakat Peningkatan derajat kesehatan masyarakat			0,00	DINAS KESEHATAN
	1.02.02.2.02.0001	Pengelolaan Pelayanan Kesehatan Ibu Hamil																		
			Jumlah Ibu Hamil yang Mendapatkan Pelayanan Kesehatan Sesuai Standar				-	12 Orang	0,00	70.300.000,00	70.300.000,00	70.300.000,00	Kab. Boyolali, Juwangi, Semua Kel/Desa	DAK NON FISIK-DANA BOK-BOK PUSKESMAS	-	Peningkatan derajat kesehatan masyarakat Peningkatan derajat kesehatan masyarakat			70.300.000,00	DINAS KESEHATAN
	1.02.02.2.02.0002	Pengelolaan Pelayanan Kesehatan Ibu Bersalin																		
			Jumlah Ibu Bersalin yang Mendapatkan Pelayanan Kesehatan Sesuai Standar				12 Orang	12 Orang	43.700.000,00	0,00	0,00	-43.700.000,00	Kab. Boyolali, Juwangi, Semua Kel/Desa	DAK NON FISIK-DANA BOK-BOK PUSKESMAS	-	Peningkatan derajat kesehatan masyarakat Peningkatan derajat kesehatan masyarakat			0,00	DINAS KESEHATAN
	1.02.02.2.02.0005	Pengelolaan Pelayanan Kesehatan pada Usia Pendidikan Dasar																		
			Jumlah Anak Usia Pendidikan Dasar yang Mendapatkan Pelayanan Kesehatan Sesuai Standar				12 Orang	12 Orang	16.800.000,00	16.800.000,00	16.800.000,00	0,00	Kab. Boyolali, Juwangi, Semua Kel/Desa	DAK NON FISIK-DANA BOK-BOK PUSKESMAS	-	Peningkatan derajat kesehatan masyarakat Peningkatan derajat kesehatan masyarakat			16.800.000,00	DINAS KESEHATAN
	1.02.02.2.02.0006	Pengelolaan Pelayanan Kesehatan pada Usia Produktif																		
			Jumlah Penduduk Usia Produktif yang Mendapatkan Pelayanan Kesehatan Sesuai Standar				12 Orang	12 Orang	25.175.000,00	21.650.000,00	21.650.000,00	-3.525.000,00	Kab. Boyolali, Juwangi, Semua Kel/Desa	DAK NON FISIK-DANA BOK-BOK PUSKESMAS	-	Peningkatan derajat kesehatan masyarakat Peningkatan derajat kesehatan masyarakat			21.650.000,00	DINAS KESEHATAN
	1.02.02.2.02.0010	Pengelolaan Pelayanan Kesehatan Orang dengan Gangguan Jiwa Berat																		
			Jumlah Orang yang Mendapatkan Pelayanan Kesehatan Orang dengan Gangguan Jiwa Berat Sesuai Standar				-	12 Orang	0,00	22.800.000,00	22.800.000,00	22.800.000,00	Kab. Boyolali, Juwangi, Semua Kel/Desa	DAK NON FISIK-DANA BOK-BOK PUSKESMAS	-	Peningkatan derajat kesehatan masyarakat Peningkatan derajat kesehatan masyarakat			22.800.000,00	DINAS KESEHATAN
	1.02.02.2.02.0011	Pengelolaan Pelayanan Kesehatan Orang Terduga Tuberkulosis																		
			Jumlah Orang Terduga Menderita Tuberkulosis yang Mendapatkan Pelayanan Sesuai Standar				12 Orang	12 Orang	6.075.000,00	7.950.000,00	7.950.000,00	1.875.000,00	Kab. Boyolali, Juwangi, Semua Kel/Desa	DAK NON FISIK-DANA BOK-BOK PUSKESMAS	-	Peningkatan derajat kesehatan masyarakat Peningkatan derajat kesehatan masyarakat			7.950.000,00	DINAS KESEHATAN
	1.02.02.2.02.0012	Pengelolaan Pelayanan Kesehatan Orang dengan Risiko Terinfeksi HIV																		
			Jumlah Orang Terduga Menderita HIV yang Mendapatkan Pelayanan Sesuai Standar				12 Orang	12 Orang	300.000,00	0,00	0,00	-300.000,00	Kab. Boyolali, Juwangi, Semua Kel/Desa	DAK NON FISIK-DANA BOK-BOK PUSKESMAS	-	Peningkatan derajat kesehatan masyarakat Peningkatan derajat kesehatan masyarakat			0,00	DINAS KESEHATAN
	1.02.02.2.02.0015	Pengelolaan Pelayanan Kesehatan Gizi Masyarakat																		
			Jumlah Dokumen Hasil Pengelolaan Pelayanan Kesehatan Gizi Masyarakat				12 Dokumen	12 Dokumen	244.343.000,00	165.293.000,00	165.293.000,00	-79.050.000,00	Kab. Boyolali, Juwangi, Semua Kel/Desa	DAK NON FISIK-DANA BOK-BOK PUSKESMAS	-	Peningkatan derajat kesehatan masyarakat Peningkatan derajat kesehatan masyarakat			165.293.000,00	DINAS KESEHATAN
	1.02.02.2.02.0016	Pengelolaan Pelayanan Kesehatan Kerja dan Olahraga																		
			Jumlah Dokumen Hasil Pengelolaan Pelayanan Kesehatan Kerja dan Olahraga				-	12 Dokumen	0,00	2.600.000,00	2.600.000,00	2.600.000,00	Kab. Boyolali, Juwangi, Semua Kel/Desa	DAK NON FISIK-DANA BOK-BOK PUSKESMAS	-	Peningkatan derajat kesehatan masyarakat Peningkatan derajat kesehatan masyarakat			2.600.000,00	DINAS KESEHATAN
	1.02.02.2.02.0017	Pengelolaan Pelayanan Kesehatan Lingkungan																		
			Jumlah Dokumen Hasil Pengelolaan Pelayanan Kesehatan Lingkungan				12 Dokumen	12 Dokumen	7.600.000,00	11.300.000,00	11.300.000,00	3.700.000,00	Kab. Boyolali, Juwangi, Semua Kel/Desa	DAK NON FISIK-DANA BOK-BOK PUSKESMAS	-	Peningkatan derajat kesehatan masyarakat Peningkatan derajat kesehatan masyarakat			11.300.000,00	DINAS KESEHATAN
	1.02.02.2.02.0020	Pengelolaan Surveilans Kesehatan																		
			Jumlah Dokumen Hasil Pengelolaan Surveilans Kesehatan				12 Dokumen	12 Dokumen	29.600.000,00	58.290.000,00	58.290.000,00	28.690.000,00	Kab. Boyolali, Juwangi, Semua Kel/Desa	DAK NON FISIK-DANA BOK-BOK PUSKESMAS	-	Peningkatan derajat kesehatan masyarakat Peningkatan derajat kesehatan masyarakat			58.290.000,00	DINAS KESEHATAN
	1.02.02.2.02.0021	Pengelolaan Pelayanan Kesehatan Orang dengan Masalah Kesehatan Jiwa (ODMK)																		
			Jumlah Orang dengan Masalah Kejiwaan (ODMK) yang Mendapatkan Pelayanan Kesehatan				-	12 Orang	0,00	4.100.000,00	4.100.000,00	4.100.000,00	Kab. Boyolali, Juwangi, Semua Kel/Desa	DAK NON FISIK-DANA BOK-BOK PUSKESMAS	-	Peningkatan derajat kesehatan masyarakat Peningkatan derajat kesehatan masyarakat			4.100.000,00	DINAS KESEHATAN
	1.02.02.2.02.0025	Pelayanan Kesehatan Penyakit Menular dan Tidak Menular																		
			Jumlah Dokumen Hasil Pelayanan Kesehatan Penyakit Menular dan Tidak Menular				12 Dokumen	12 Dokumen	219.830.000,00	83.246.000,00	83.246.000,00	-136.584.000,00	Kab. Boyolali, Juwangi, Semua Kel/Desa	DAK NON FISIK-DANA BOK-BOK PUSKESMAS	-	Peningkatan derajat kesehatan masyarakat Peningkatan derajat kesehatan masyarakat			103.796.000,00	DINAS KESEHATAN
	1.02.02.2.02.0033	Operasional Pelayanan Puskesmas																		
			Jumlah Dokumen Operasional Pelayanan Puskesmas				12 Dokumen	12 Dokumen	184.715.000,00	135.285.000,00	135.285.000,00	-49.430.000,00	Semua Kota/Kab, Semua Kecamatan, Semua Kel/Desa Kab. Boyolali, Semua Kecamatan, Semua Kel/Desa	DAK NON FISIK-DANA BOK-BOK PUSKESMAS	-	Peningkatan derajat kesehatan masyarakat Peningkatan derajat kesehatan masyarakat			135.285.000,00	DINAS KESEHATAN
	1.02.02.2.02.0041	Pengelolaan pelayanan kesehatan orang dengan HIV (ODHIV)																		
			Jumlah orang dengan HIV (ODHIV) yang mendapatkan pelayanan kesehatan sesuai standar				12 Orang	12 Orang	1.050.000,00	0,00	0,00	-1.050.000,00	Kab. Boyolali, Juwangi, Semua Kel/Desa	DAK NON FISIK-DANA BOK-BOK PUSKESMAS	-	Peningkatan derajat kesehatan masyarakat Peningkatan derajat kesehatan masyarakat			0,00	DINAS KESEHATAN
	1.02.02.2.02.0046	Pengelolaan upaya kesehatan Ibu dan Anak																		
			Jumlah dokumen hasilpengelolaan				12 Dokumen	12 Dokumen	83.600.000,00	1.125.000,00	1.125.000,00	-82.475.000,00	Kab. Boyolali, Juwangi, Semua Kel/Desa	DAK NON FISIK-DANA BOK-BOK PUSKESMAS	-	Peningkatan derajat kesehatan masyarakat Peningkatan derajat kesehatan masyarakat			83.600.000,00	DINAS KESEHATAN
	1.02.02.2.02.0047	Pengelolaan Pelayanan Kelanjutusiaan																		

Balai Sertifikasi Elektronik
Dokumen ini telah ditandatangani secara digital menggunakan sertifikat elektronik yang diterbitkan oleh Balai Sertifikasi Elektronik (BSrE), BSSN.

NO	KODE	URUSAN / BIDANG URUSAN / PROGRAM / KEGIATAN / SUB KEGIATAN	INDIKATOR PROGRAM / KEGIATAN / SUB KEGIATAN	TARGET AKHIR PERIODE RENSTRA OPD	REALISASI CAPAIAN RENJA OPD TAHUN 2023	PRAKIRAAN CAPAIAN TARGET RENJA OPD TAHUN 2024	CAPAIAN KINERJA DAN KERANGKA PENDANAAN										KELOMPOK SASARAN	PRAKIRAAN MAJU RENCANA TAHUN 2026		PERANGKAT DAERAH PENANGGUNG JAWAB
							TARGET 2025		PAGU INDIKATIF (Rp)			Bertambah/Berkurang (10-12)	LOKASI	SUMBER DANA	PRIORITAS			TARGET	PAGU INDIKATIF (Rp)	
							SEBELUM	SESUDAH	RKPD 2025	APBD 2025	RKPD PERUBAHAN 2025				NASIONAL	DAERAH				
1	2	3	4	5	6	7	8	9	10	11	12	13	14	15	16	17	18	19	20	21
			Jumlah dokumen hasil pengelolaan pelayanan kelanjutusiaan				-	12 Dokumen	0,00	6.900.000,00	6.900.000,00	6.900.000,00	Kab. Boyolali, Juwangi, Semua Kel/Desa	DAK NON FISIK-DANA BOK-BOK PUSKESMAS	-	Peningkatan derajat kesehatan masyarakat Peningkatan derajat kesehatan masyarakat			6.900.000,00	DINAS KESEHATAN
	1.02.02.2.02.0048	Pengelolaan Layanan Imunisasi																		
			Jumlah Dokumen Hasil Pengelolaan Layanan Imunisasi				-	12 Dokumen	0,00	20.550.000,00	20.550.000,00	20.550.000,00	Kab. Boyolali, Juwangi, Semua Kel/Desa	DAK NON FISIK-DANA BOK-BOK PUSKESMAS	-	Peningkatan derajat kesehatan masyarakat Peningkatan derajat kesehatan masyarakat			20.550.000,00	DINAS KESEHATAN
	1.02.02.2.03	Penyelenggaraan Sistem Informasi Kesehatan Secara Terintegrasi	-				-	-	1.949.000,00	0,00	0,00	-1.949.000,00			-	Peningkatan derajat kesehatan masyarakat Peningkatan derajat kesehatan masyarakat	-		0,00	DINAS KESEHATAN
	1.02.02.2.03.0002	Pengelolaan Sistem Informasi Kesehatan																		
			Jumlah Dokumen Hasil Pengelolaan Sistem Informasi Kesehatan				12 Dokumen	12 Dokumen	1.949.000,00	0,00	0,00	-1.949.000,00	Kab. Boyolali, Juwangi, Semua Kel/Desa	DAK NON FISIK-DANA BOK-BOK PUSKESMAS	-	Peningkatan derajat kesehatan masyarakat Peningkatan derajat kesehatan masyarakat			0,00	DINAS KESEHATAN
3,	**1.02.05**	**PROGRAM PEMBERDAYAAN MASYARAKAT BIDANG KESEHATAN**	**-**				**-**	**-**	**61.425.000,00**	**5.992.000,00**	**5.992.000,00**	**-55.433.000,00**							**5.992.000,00**	
	1.02.05.2.03	Pengembangan dan Pelaksanaan Upaya Kesehatan Bersumber Daya Masyarakat (UKBM) Tingkat Daerah Kabupaten/Kota	-				-	-	61.425.000,00	5.992.000,00	5.992.000,00	-55.433.000,00			-	Peningkatan derajat kesehatan masyarakat Peningkatan derajat kesehatan masyarakat	-		5.992.000,00	DINAS KESEHATAN
	1.02.05.2.03.0001	Bimbingan Teknis dan Supervisi Pengembangan dan Pelaksanaan Upaya Kesehatan Bersumber Daya Masyarakat (UKBM)																		
			Jumlah Dokumen Hasil Bimbingan Teknis dan Supervisi Upaya Kesehatan Bersumber Daya Masyarakat (UKBM)				12 Dokumen	12 Dokumen	61.425.000,00	5.992.000,00	5.992.000,00	-55.433.000,00	Kab. Boyolali, Juwangi, Semua Kel/Desa	DAK NON FISIK-DANA BOK-BOK PUSKESMAS	-	Peningkatan derajat kesehatan masyarakat Peningkatan derajat kesehatan masyarakat			5.992.000,00	DINAS KESEHATAN
		UPT PUSKESMAS AMPEL							**2.877.267.000,00**	**3.432.551.000,00**	**3.952.530.000,00**	**1.075.263.000,00**							**3.952.530.000,00**	
	1	**URUSAN PEMERINTAHAN WAJIB YANG BERKAITAN DENGAN PELAYANAN DASAR**							**2.877.267.000,00**	**3.432.551.000,00**	**3.952.530.000,00**	**1.075.263.000,00**							**3.952.530.000,00**	
	1,02	**URUSAN PEMERINTAHAN BIDANG KESEHATAN**							**2.877.267.000,00**	**3.432.551.000,00**	**3.952.530.000,00**	**1.075.263.000,00**							**3.952.530.000,00**	
1,	**1.02.01**	**PROGRAM PENUNJANG URUSAN PEMERINTAHAN DAERAH KABUPATEN/KOTA**	**-**				**-**	**-**	**2.166.909.000,00**	**2.897.543.000,00**	**3.417.522.000,00**	**1.250.613.000,00**							**3.417.522.000,00**	
	1.02.01.2.10	Peningkatan Pelayanan BLUD	-				-	-	2.166.909.000,00	2.897.543.000,00	3.417.522.000,00	1.250.613.000,00			-	Peningkatan derajat kesehatan masyarakat Peningkatan derajat kesehatan masyarakat	-		3.417.522.000,00	DINAS KESEHATAN
	1.02.01.2.10.0001	Pelayanan dan Penunjang Pelayanan BLUD																		
			Jumlah BLUD yang Menyediakan Pelayanan dan Penunjang Pelayanan				0 Unit Kerja	0 Unit Kerja	2.166.909.000,00	2.897.543.000,00	3.417.522.000,00	1.250.613.000,00	Kab. Boyolali, Ampel, Semua Kel/Desa	PENDAPATAN DARI BLUD	-	Peningkatan derajat kesehatan masyarakat Peningkatan derajat kesehatan masyarakat			3.417.522.000,00	DINAS KESEHATAN
2,	**1.02.02**	**PROGRAM PEMENUHAN UPAYA KESEHATAN PERORANGAN DAN UPAYA KESEHATAN MASYARAKAT**	**Persentase capaian SPM RS Persentase Ibu Bersalin yang mendapatkan layanan kesehatan sesuai standar (SPM)**				**100,00 100,00 100,00 100,00**	**100,00 100,00 100,00 100,00**	**632.158.000,00**	**528.296.000,00**	**528.296.000,00**	**-103.862.000,00**							**528.296.000,00**	
	1.02.02.2.02	Penyediaan Layanan Kesehatan untuk UKM dan UKP Rujukan Tingkat Daerah Kabupaten/Kota	*Rata-rata cakupan SPM Bidang Kesehatan undefined*				92,03 Persen undefined undefined	92,03 Persen undefined undefined	631.448.400,00	528.296.000,00	528.296.000,00	-103.152.400,00			-	Peningkatan derajat kesehatan masyarakat Peningkatan derajat kesehatan masyarakat	Masyarakat		528.296.000,00	DINAS KESEHATAN
	1.02.02.2.02.0001	Pengelolaan Pelayanan Kesehatan Ibu Hamil																		
			Jumlah Ibu Hamil yang Mendapatkan Pelayanan Kesehatan Sesuai Standar				100 Orang	100 Orang	34.400.000,00	51.600.000,00	51.600.000,00	17.200.000,00	Kab. Boyolali, Ampel, Semua Kel/Desa	DAK NON FISIK-DANA BOK-BOK PUSKESMAS	-	Peningkatan derajat kesehatan masyarakat Peningkatan derajat kesehatan masyarakat			51.600.000,00	DINAS KESEHATAN
	1.02.02.2.02.0002	Pengelolaan Pelayanan Kesehatan Ibu Bersalin																		
			Jumlah Ibu Bersalin yang Mendapatkan Pelayanan Kesehatan Sesuai Standar				100 Orang	100 Orang	34.800.000,00	0,00	0,00	-34.800.000,00	Kab. Boyolali, Ampel, Semua Kel/Desa	DAK NON FISIK-DANA BOK-BOK PUSKESMAS	-	Peningkatan derajat kesehatan masyarakat Peningkatan derajat kesehatan masyarakat			0,00	DINAS KESEHATAN
	1.02.02.2.02.0005	Pengelolaan Pelayanan Kesehatan pada Usia Pendidikan Dasar																		
			Jumlah Anak Usia Pendidikan Dasar yang Mendapatkan Pelayanan Kesehatan Sesuai Standar				6536 Orang	6536 Orang	8.900.000,00	10.200.000,00	10.200.000,00	1.300.000,00	Kab. Boyolali, Ampel, Semua Kel/Desa	DAK NON FISIK-DANA BOK-BOK PUSKESMAS	-	Peningkatan derajat kesehatan masyarakat Peningkatan derajat kesehatan masyarakat			10.200.000,00	DINAS KESEHATAN
	1.02.02.2.02.0010	Pengelolaan Pelayanan Kesehatan Orang dengan Gangguan Jiwa Berat																		
			Jumlah Orang yang Mendapatkan Pelayanan Kesehatan Orang dengan Gangguan Jiwa Berat Sesuai Standar				-	28 Orang	0,00	20.100.000,00	20.100.000,00	20.100.000,00	Kab. Boyolali, Ampel, Semua Kel/Desa	DAK NON FISIK-DANA BOK-BOK PUSKESMAS	-	Peningkatan derajat kesehatan masyarakat Peningkatan derajat kesehatan masyarakat			20.100.000,00	DINAS KESEHATAN
	1.02.02.2.02.0011	Pengelolaan Pelayanan Kesehatan Orang Terduga Tuberkulosis																		
			Jumlah Orang Terduga Menderita Tuberkulosis yang Mendapatkan Pelayanan Sesuai Standar				100 Orang	100 Orang	7.450.000,00	11.700.000,00	11.700.000,00	4.250.000,00	Kab. Boyolali, Ampel, Semua Kel/Desa	DAK NON FISIK-DANA BOK-BOK PUSKESMAS	-	Peningkatan derajat kesehatan masyarakat Peningkatan derajat kesehatan masyarakat			11.700.000,00	DINAS KESEHATAN
	1.02.02.2.02.0015	Pengelolaan Pelayanan Kesehatan Gizi Masyarakat																		
			Jumlah Dokumen Hasil Pengelolaan Pelayanan Kesehatan Gizi Masyarakat				12 Dokumen	12 Dokumen	173.837.200,00	124.618.000,00	124.618.000,00	-49.219.200,00	Kab. Boyolali, Ampel, Semua Kel/Desa	DAK NON FISIK-DANA BOK-BOK PUSKESMAS	-	Peningkatan derajat kesehatan masyarakat Peningkatan derajat kesehatan masyarakat			124.618.000,00	DINAS KESEHATAN
	1.02.02.2.02.0016	Pengelolaan Pelayanan Kesehatan Kerja dan Olahraga																		
			Jumlah Dokumen Hasil Pengelolaan Pelayanan Kesehatan Kerja dan Olahraga				-	5 Dokumen	0,00	1.300.000,00	1.300.000,00	1.300.000,00	Kab. Boyolali, Ampel, Semua Kel/Desa	DAK NON FISIK-DANA BOK-BOK PUSKESMAS	-	Peningkatan derajat kesehatan masyarakat Peningkatan derajat kesehatan masyarakat			1.300.000,00	DINAS KESEHATAN
	1.02.02.2.02.0	Pengelolaan Pelayanan Kesehatan Lingkungan																		

Balai Sertifikasi Elektronik
Dokumen ini telah ditandatangani secara digital menggunakan sertifikat elektronik yang diterbitkan oleh Balai Sertifikasi Elektronik (BSrE), BSSN.

NO	KODE	URUSAN / BIDANG URUSAN / PROGRAM / KEGIATAN / SUB KEGIATAN	INDIKATOR PROGRAM / KEGIATAN / SUB KEGIATAN	TARGET AKHIR PERIODE RENSTRA OPD	REALISASI CAPAIAN RENJA OPD TAHUN 2023	PRAKIRAAN CAPAIAN TARGET RENJA OPD TAHUN 2024	CAPAIAN KINERJA DAN KERANGKA PENDANAAN										KELOMPOK SASARAN	PRAKIRAAN MAJU RENCANA TAHUN 2026		PERANGKAT DAERAH PENANGGUNG JAWAB
							TARGET 2025		PAGU INDIKATIF (Rp)			Bertambah/Berkurang (10-12)	LOKASI	SUMBER DANA	PRIORITAS			TARGET	PAGU INDIKATIF (Rp)	
							SEBELUM	SESUDAH	RKPD 2025	APBD 2025	RKPD PERUBAHAN 2025				NASIONAL	DAERAH				
1	2	3	4	5	6	7	8	9	10	11	12	13	14	15	16	17	18	19	20	21
			Jumlah Dokumen Hasil Pengelolaan Pelayanan Kesehatan Lingkungan				12 Dokumen	12 Dokumen	14.400.000,00	16.450.000,00	16.450.000,00	2.050.000,00	Kab. Boyolali, Ampel, Semua Kel/Desa	DAK NON FISIK-DANA BOK-BOK PUSKESMAS	-	Peningkatan derajat kesehatan masyarakat Peningkatan derajat kesehatan masyarakat			16.450.000,00	DINAS KESEHATAN
	1.02.02.2.02.0020	Pengelolaan Surveilans Kesehatan																		
			Jumlah Dokumen Hasil Pengelolaan Surveilans Kesehatan				12 Dokumen	12 Dokumen	17.825.200,00	36.900.000,00	36.900.000,00	19.074.800,00	Kab. Boyolali, Semua Kecamatan, Semua Kel/Desa Kab. Boyolali, Ampel, Semua Kel/Desa	DAK NON FISIK-DANA BOK-BOK PUSKESMAS	-	Peningkatan derajat kesehatan masyarakat Peningkatan derajat kesehatan masyarakat			36.900.000,00	DINAS KESEHATAN
	1.02.02.2.02.0021	Pengelolaan Pelayanan Kesehatan Orang dengan Masalah Kesehatan Jiwa (ODMK)																		
			Jumlah Orang dengan Masalah Kejiwaan (ODMK) yang Mendapatkan Pelayanan Kesehatan				-	30 Orang	0,00	5.300.000,00	5.300.000,00	5.300.000,00	Kab. Boyolali, Ampel, Semua Kel/Desa	DAK NON FISIK-DANA BOK-BOK PUSKESMAS	-	Peningkatan derajat kesehatan masyarakat Peningkatan derajat kesehatan masyarakat			5.300.000,00	DINAS KESEHATAN
	1.02.02.2.02.0025	Pelayanan Kesehatan Penyakit Menular dan Tidak Menular																		
			Jumlah Dokumen Hasil Pelayanan Kesehatan Penyakit Menular dan Tidak Menular				12 Dokumen	12 Dokumen	104.640.000,00	62.537.000,00	62.537.000,00	-42.103.000,00	Kab. Boyolali, Ampel, Semua Kel/Desa	DAK NON FISIK-DANA BOK-BOK PUSKESMAS	-	Peningkatan derajat kesehatan masyarakat Peningkatan derajat kesehatan masyarakat			62.537.000,00	DINAS KESEHATAN
	1.02.02.2.02.0033	Operasional Pelayanan Puskesmas																		
			Jumlah Dokumen Operasional Pelayanan Puskesmas				26 Dokumen	26 Dokumen	0,00	0,00	0,00	0,00	-	-	-	Peningkatan derajat kesehatan masyarakat Peningkatan derajat kesehatan masyarakat			0,00	DINAS KESEHATAN
	1.02.02.2.02.0033	Operasional Pelayanan Puskesmas																		
			Jumlah Dokumen Operasional Pelayanan Puskesmas				12 Dokumen	12 Dokumen	170.611.000,00	126.361.000,00	126.361.000,00	-44.250.000,00	Kab. Boyolali, Ampel, Semua Kel/Desa	DAK NON FISIK-DANA BOK-BOK PUSKESMAS	-	Peningkatan derajat kesehatan masyarakat Peningkatan derajat kesehatan masyarakat			126.361.000,00	DINAS KESEHATAN
	1.02.02.2.02.0036	Investigasi Awal Kejadian Tidak Diharapkan (Kejadian Ikutan Pasca Imunisasi dan Pemberian Obat Massal)																		
			Jumlah Laporan Hasil Investigasi Awal Kejadian Tidak Diharapkan (Kejadian Ikutan Pasca Imunisasi dan Pemberian Obat Massal)				12 Laporan	12 Laporan	1.500.000,00	0,00	0,00	-1.500.000,00	Kab. Boyolali, Ampel, Semua Kel/Desa	DAK NON FISIK-DANA BOK-BOK PUSKESMAS	-	Peningkatan derajat kesehatan masyarakat Peningkatan derajat kesehatan masyarakat			0,00	DINAS KESEHATAN
	1.02.02.2.02.0044	Pengelolaan Pelayanan Kesehatan Reproduksi																		
			Jumlah dokumen hasil pengelolaan pelayanan kesehatan reproduksi				12 Dokumen	12 Dokumen	16.385.000,00	19.450.000,00	19.450.000,00	3.065.000,00	Kab. Boyolali, Ampel, Semua Kel/Desa	DAK NON FISIK-DANA BOK-BOK PUSKESMAS	-	Peningkatan derajat kesehatan masyarakat Peningkatan derajat kesehatan masyarakat			19.450.000,00	DINAS KESEHATAN
	1.02.02.2.02.0046	Pengelolaan upaya kesehatan Ibu dan Anak																		
			Jumlah dokumen hasil pengelolaan upaya kesehatan ibu dan anak				12 Dokumen	12 Dokumen	46.700.000,00	1.380.000,00	1.380.000,00	-45.320.000,00	Kab. Boyolali, Ampel, Semua Kel/Desa	DAK NON FISIK-DANA BOK-BOK PUSKESMAS	-	Peningkatan derajat kesehatan masyarakat Peningkatan derajat kesehatan masyarakat			1.380.000,00	DINAS KESEHATAN
	1.02.02.2.02.0047	Pengelolaan Pelayanan Kelanjutusiaan																		
			Jumlah dokumen hasil pengelolaan pelayanan kelanjutusiaan				-	4 Dokumen	0,00	7.800.000,00	7.800.000,00	7.800.000,00	Kab. Boyolali, Ampel, Semua Kel/Desa	DAK NON FISIK-DANA BOK-BOK PUSKESMAS	-	Peningkatan derajat kesehatan masyarakat Peningkatan derajat kesehatan masyarakat			7.800.000,00	DINAS KESEHATAN
	1.02.02.2.02.0048	Pengelolaan Layanan Imunisasi																		
			Jumlah Dokumen Hasil Pengelolaan Layanan Imunisasi				-	0 Dokumen	0,00	32.600.000,00	32.600.000,00	32.600.000,00	Kab. Boyolali, Ampel, Semua Kel/Desa	DAK NON FISIK-DANA BOK-BOK PUSKESMAS	-	Peningkatan derajat kesehatan masyarakat Peningkatan derajat kesehatan masyarakat			32.600.000,00	DINAS KESEHATAN
	1.02.02.2.03	Penyelenggaraan Sistem Informasi Kesehatan Secara Terintegrasi	-				-	-	709.600,00	0,00	0,00	-709.600,00			-	Peningkatan derajat kesehatan masyarakat Peningkatan derajat kesehatan masyarakat	-		0,00	DINAS KESEHATAN
	1.02.02.2.03.0002	Pengelolaan Sistem Informasi Kesehatan																		
			Jumlah Dokumen Hasil Pengelolaan Sistem Informasi Kesehatan				0 Dokumen	0 Dokumen	709.600,00	0,00	0,00	-709.600,00	Kab. Boyolali, Ampel, Semua Kel/Desa	DAK NON FISIK-DANA BOK-BOK PUSKESMAS	-	Peningkatan derajat kesehatan masyarakat Peningkatan derajat kesehatan masyarakat			0,00	DINAS KESEHATAN
3,	**1.02.05**	**PROGRAM PEMBERDAYAAN MASYARAKAT BIDANG KESEHATAN**	**-**				**-**	**-**	**78.200.000,00**	**6.712.000,00**	**6.712.000,00**	**-71.488.000,00**							**6.712.000,00**	
	1.02.05.2.03	Pengembangan dan Pelaksanaan Upaya Kesehatan Bersumber Daya Masyarakat (UKBM) Tingkat Daerah Kabupaten/Kota	-				-	-	78.200.000,00	6.712.000,00	6.712.000,00	-71.488.000,00			-	Peningkatan derajat kesehatan masyarakat Peningkatan derajat kesehatan masyarakat	-		6.712.000,00	DINAS KESEHATAN
	1.02.05.2.03.0001	Bimbingan Teknis dan Supervisi Pengembangan dan Pelaksanaan Upaya Kesehatan Bersumber Daya Masyarakat (UKBM)																		
			Jumlah Dokumen Hasil Bimbingan Teknis dan Supervisi Upaya Kesehatan Bersumber Daya Masyarakat (UKBM)				12 Dokumen	12 Dokumen	78.200.000,00	6.712.000,00	6.712.000,00	-71.488.000,00	Kab. Boyolali, Ampel, Semua Kel/Desa	DAK NON FISIK-DANA BOK-BOK PUSKESMAS	-	Peningkatan derajat kesehatan masyarakat Peningkatan derajat kesehatan masyarakat			6.712.000,00	DINAS KESEHATAN
		UPT PUSKESMAS CEPOGO							**3.855.856.000,00**	**4.528.251.000,00**	**4.993.072.000,00**	**1.137.216.000,00**							**3.764.252.000,00**	
	1	**URUSAN PEMERINTAHAN WAJIB YANG BERKAITAN DENGAN PELAYANAN DASAR**							**3.855.856.000,00**	**4.528.251.000,00**	**4.993.072.000,00**	**1.137.216.000,00**							**3.764.252.000,00**	
	1,02	**URUSAN PEMERINTAHAN BIDANG KESEHATAN**							**3.855.856.000,00**	**4.528.251.000,00**	**4.993.072.000,00**	**1.137.216.000,00**							**3.764.252.000,00**	
1,	**1.02.01**	**PROGRAM PENUNJANG URUSAN PEMERINTAHAN DAERAH KABUPATEN/KOTA**	**-**				**-**	**-**	**3.176.404.000,00**	**3.950.000.000,00**	**4.414.821.000,00**	**0,00**							**3.176.404.000,00**	
	1.02.01.2.10	Peningkatan Pelayanan BLUD	-				-	-	3.176.404.000,00	3.950.000.000,00	4.414.821.000,00	1.238.417.000,00			-	Peningkatan derajat kesehatan masyarakat Peningkatan derajat kesehatan masyarakat	-		3.176.404.000,00	DINAS KESEHATAN
	1.02.01.2.10.0	Pelayanan dan Penyediaan Pelayanan																		

Balai Sertifikasi Elektronik
Dokumen ini telah ditandatangani secara digital menggunakan sertifikat elektronik yang diterbitkan oleh Balai Sertifikasi Elektronik (BSrE), BSSN.

NO	KODE	URUSAN / BIDANG URUSAN / PROGRAM / KEGIATAN / SUB KEGIATAN	INDIKATOR PROGRAM / KEGIATAN / SUB KEGIATAN	TARGET AKHIR PERIODE RENSTRA OPD	REALISASI CAPAIAN RENJA OPD TAHUN 2023	PRAKIRAAN CAPAIAN TARGET RENJA OPD TAHUN 2024	CAPAIAN KINERJA DAN KERANGKA PENDANAAN										KELOMPOK SASARAN	PRAKIRAAN MAJU RENCANA TAHUN 2026		PERANGKAT DAERAH PENANGGUNG JAWAB
							TARGET 2025		PAGU INDIKATIF (Rp)			Bertambah/Berkurang (10-12)	LOKASI	SUMBER DANA	PRIORITAS			TARGET	PAGU INDIKATIF (Rp)	
							SEBELUM	SESUDAH	RKPD 2025	APBD 2025	RKPD PERUBAHAN 2025				NASIONAL	DAERAH				
1	2	3	4	5	6	7	8	9	10	11	12	13	14	15	16	17	18	19	20	21
			Jumlah BLUD yang Menyediakan Pelayanan dan Penunjang Pelayanan				1 Unit Kerja	1 Unit Kerja	3.176.404.000,00	3.950.000.000,00	4.414.821.000,00	1.238.417.000,00	Kab. Boyolali, Cepogo, Semua Kel/Desa	PENDAPATAN DARI BLUD	-	Peningkatan derajat kesehatan masyarakat Peningkatan derajat kesehatan masyarakat			3.176.404.000,00	DINAS KESEHATAN
2,	**1.02.02**	**PROGRAM PEMENUHAN UPAYA KESEHATAN PERORANGAN DAN UPAYA KESEHATAN MASYARAKAT**	**Persentase capaian SPM RS Persentase Ibu Bersalin yang mendapatkan layanan kesehatan sesuai standar (SPM)**				**100,00 100,00 100,00 100,00**	**100,00 100,00 100,00 100,00**	**665.977.000,00**	**574.459.000,00**	**574.459.000,00**	**-81.921.000,00**							**584.056.000,00**	
	1.02.02.2.02	Penyediaan Layanan Kesehatan untuk UKM dan UKP Rujukan Tingkat Daerah Kabupaten/Kota	*RATA RATA CAKUPAN SPM BIDANG KESEHATAN*				92,03 PERSEN	92,03 PERSEN	664.777.000,00	574.459.000,00	574.459.000,00	-90.318.000,00			-	Peningkatan derajat kesehatan masyarakat Peningkatan derajat kesehatan masyarakat	MASYARAKAT		584.056.000,00	DINAS KESEHATAN
	1.02.02.2.02.0001	Pengelolaan Pelayanan Kesehatan Ibu Hamil																		
			Jumlah Ibu Hamil yang Mendapatkan Pelayanan Kesehatan Sesuai Standar				397 Orang	397 Orang	53.725.000,00	135.650.000,00	135.650.000,00	81.925.000,00	Kab. Boyolali, Cepogo, Semua Kel/Desa	DAK NON FISIK-DANA BOK-BOK PUSKESMAS	-	Peningkatan derajat kesehatan masyarakat Peningkatan derajat kesehatan masyarakat			135.650.000,00	DINAS KESEHATAN
	1.02.02.2.02.0002	Pengelolaan Pelayanan Kesehatan Ibu Bersalin																		
			Jumlah Ibu Bersalin yang Mendapatkan Pelayanan Kesehatan Sesuai Standar				100 Orang	100 Orang	11.450.000,00	0,00	0,00	-11.450.000,00	Kab. Boyolali, Cepogo, Semua Kel/Desa	DAK NON FISIK-DANA BOK-BOK PUSKESMAS	-	Peningkatan derajat kesehatan masyarakat Peningkatan derajat kesehatan masyarakat			11.450.000,00	DINAS KESEHATAN
	1.02.02.2.02.0004	Pengelolaan Pelayanan Kesehatan Balita																		
			Jumlah Balita yang Mendapatkan Pelayanan Kesehatan Sesuai Standar				366 Orang	366 Orang	0,00	0,00	0,00	0,00	Kab. Boyolali, Cepogo, Semua Kel/Desa	DAK NON FISIK-DANA BOK-BOK PUSKESMAS	-	Peningkatan derajat kesehatan masyarakat Peningkatan derajat kesehatan masyarakat			0,00	DINAS KESEHATAN
	1.02.02.2.02.0005	Pengelolaan Pelayanan Kesehatan pada Usia Pendidikan Dasar																		
			Jumlah Anak Usia Pendidikan Dasar yang Mendapatkan Pelayanan Kesehatan Sesuai Standar				716 Orang	716 Orang	14.100.000,00	14.100.000,00	14.100.000,00	0,00	Kab. Boyolali, Cepogo, Semua Kel/Desa	DAK NON FISIK-DANA BOK-BOK PUSKESMAS	-	Peningkatan derajat kesehatan masyarakat Peningkatan derajat kesehatan masyarakat			11.415.000,00	DINAS KESEHATAN
	1.02.02.2.02.0006	Pengelolaan Pelayanan Kesehatan pada Usia Produktif																		
			Jumlah Penduduk Usia Produktif yang Mendapatkan Pelayanan Kesehatan Sesuai Standar				2875 Orang	2875 Orang	0,00	0,00	0,00	0,00	Kab. Boyolali, Cepogo, Semua Kel/Desa	DAK NON FISIK-DANA BOK-BOK PUSKESMAS	-	Peningkatan derajat kesehatan masyarakat Peningkatan derajat kesehatan masyarakat			0,00	DINAS KESEHATAN
	1.02.02.2.02.0007	Pengelolaan Pelayanan Kesehatan pada Usia Lanjut																		
			Jumlah Penduduk Usia Lanjut yang Mendapatkan Pelayanan Kesehatan Sesuai Standar				534 Orang	534 Orang	0,00	0,00	0,00	0,00	Kab. Boyolali, Cepogo, Semua Kel/Desa	DAK NON FISIK-DANA BOK-BOK PUSKESMAS	-	Peningkatan derajat kesehatan masyarakat Peningkatan derajat kesehatan masyarakat			0,00	DINAS KESEHATAN
	1.02.02.2.02.0010	Pengelolaan Pelayanan Kesehatan Orang dengan Gangguan Jiwa Berat																		
			Jumlah Orang yang Mendapatkan Pelayanan Kesehatan Orang dengan Gangguan Jiwa Berat Sesuai Standar				12 Orang	12 Orang	0,00	14.250.000,00	14.250.000,00	14.250.000,00	Kab. Boyolali, Cepogo, Semua Kel/Desa	DAK NON FISIK-DANA BOK-BOK PUSKESMAS	-	Peningkatan derajat kesehatan masyarakat Peningkatan derajat kesehatan masyarakat			14.250.000,00	DINAS KESEHATAN
	1.02.02.2.02.0011	Pengelolaan Pelayanan Kesehatan Orang Terduga Tuberkulosis																		
			Jumlah Orang Terduga Menderita Tuberkulosis yang Mendapatkan Pelayanan Sesuai Standar				24 Orang	24 Orang	4.500.000,00	9.275.000,00	9.275.000,00	4.775.000,00	Kab. Boyolali, Cepogo, Semua Kel/Desa	DAK NON FISIK-DANA BOK-BOK PUSKESMAS	-	Peningkatan derajat kesehatan masyarakat Peningkatan derajat kesehatan masyarakat			7.700.000,00	DINAS KESEHATAN
	1.02.02.2.02.0012	Pengelolaan Pelayanan Kesehatan Orang dengan Risiko Terinfeksi HIV																		
			Jumlah Orang Terduga Menderita HIV yang Mendapatkan Pelayanan Sesuai Standar				10 Orang	10 Orang	525.000,00	0,00	0,00	-525.000,00	Kab. Boyolali, Cepogo, Semua Kel/Desa	DAK NON FISIK-DANA BOK-BOK PUSKESMAS	-	Peningkatan derajat kesehatan masyarakat Peningkatan derajat kesehatan masyarakat			0,00	DINAS KESEHATAN
	1.02.02.2.02.0015	Pengelolaan Pelayanan Kesehatan Gizi Masyarakat																		
			Jumlah Dokumen Hasil Pengelolaan Pelayanan Kesehatan Gizi Masyarakat				6 Dokumen	12 Dokumen	162.018.000,00	132.798.000,00	132.798.000,00	-29.220.000,00	Kab. Boyolali, Cepogo, Semua Kel/Desa	DAK NON FISIK-DANA BOK-BOK PUSKESMAS	-	Peningkatan derajat kesehatan masyarakat Peningkatan derajat kesehatan masyarakat			132.798.000,00	DINAS KESEHATAN
	1.02.02.2.02.0016	Pengelolaan Pelayanan Kesehatan Kerja dan Olahraga																		
			Jumlah Dokumen Hasil Pengelolaan Pelayanan Kesehatan Kerja dan Olahraga				1 Dokumen	1 Dokumen	0,00	1.600.000,00	1.600.000,00	1.600.000,00	Kab. Boyolali, Cepogo, Semua Kel/Desa	DAK NON FISIK-DANA BOK-BOK PUSKESMAS	-	Peningkatan derajat kesehatan masyarakat Peningkatan derajat kesehatan masyarakat			1.600.000,00	DINAS KESEHATAN
	1.02.02.2.02.0017	Pengelolaan Pelayanan Kesehatan Lingkungan																		
			Jumlah Dokumen Hasil Pengelolaan Pelayanan Kesehatan Lingkungan				2 Dokumen	2 Dokumen	13.800.000,00	13.850.000,00	13.850.000,00	50.000,00	Kab. Boyolali, Cepogo, Semua Kel/Desa	DAK NON FISIK-DANA BOK-BOK PUSKESMAS	-	Peningkatan derajat kesehatan masyarakat Peningkatan derajat kesehatan masyarakat			13.850.000,00	DINAS KESEHATAN
	1.02.02.2.02.0018	Pengelolaan Pelayanan Promosi Kesehatan																		
			Jumlah Dokumen Hasil Pengelolaan Pelayanan Promosi Kesehatan				1 Dokumen	1 Dokumen	0,00	0,00	0,00	0,00	Kab. Boyolali, Cepogo, Semua Kel/Desa	DAK NON FISIK-DANA BOK-BOK PUSKESMAS	-	Peningkatan derajat kesehatan masyarakat Peningkatan derajat kesehatan masyarakat			0,00	DINAS KESEHATAN
	1.02.02.2.02.0020	Pengelolaan Surveilans Kesehatan																		
			Jumlah Dokumen Hasil Pengelolaan Surveilans Kesehatan				2 Dokumen	2 Dokumen	31.705.000,00	33.439.000,00	33.439.000,00	1.734.000,00	Kab. Boyolali, Cepogo, Semua Kel/Desa	DAK NON FISIK-DANA BOK-BOK PUSKESMAS	-	Peningkatan derajat kesehatan masyarakat Peningkatan derajat kesehatan masyarakat			27.530.000,00	DINAS KESEHATAN
	1.02.02.2.02.0021	Pengelolaan Pelayanan Kesehatan Orang dengan Masalah Kesehatan Jiwa (ODMK)																		
			Jumlah Orang dengan Masalah Kejiwaan (ODMK) yang Mendapatkan Pelayanan Kesehatan				-	50 Orang	0,00	0,00	0,00	0,00	Kab. Boyolali, Cepogo, Semua Kel/Desa	DAK NON FISIK-DANA BOK-BOK PUSKESMAS	-	Peningkatan derajat kesehatan masyarakat Peningkatan derajat kesehatan masyarakat			0,00	DINAS KESEHATAN
	1.02.02.2.02.0021	Pengelolaan Pelayanan Kesehatan Orang dengan Masalah Kesehatan Jiwa (ODMK)																		
			Jumlah Orang dengan Masalah Kejiwaan (ODMK) yang Mendapatkan Pelayanan Kesehatan				-	50 Orang	0,00	6.300.000,00	6.300.000,00	6.300.000,00	Kab. Boyolali, Cepogo, Semua Kel/Desa	DAK NON FISIK-DANA BOK-BOK PUSKESMAS	-	Peningkatan derajat kesehatan masyarakat Peningkatan derajat kesehatan masyarakat			6.300.000,00	DINAS KESEHATAN
	1.02.02.2.02.0[illegible]	Pengelolaan Pelayanan Kesehatan Pra Dan NAPZA																		
			Jumlah Penyalahguna NAPZA yang Mendapatkan Pelayanan Kesehatan				141 Orang	141 Orang	0,00	0,00	0,00	0,00	Kab. Boyolali, Cepogo, Semua Kel/Desa	DAK NON FISIK-DANA BOK-BOK PUSKESMAS	-	Peningkatan derajat kesehatan masyarakat Peningkatan derajat kesehatan masyarakat			0,00	DINAS KESEHATAN

Dokumen ini telah ditandatangani secara digital menggunakan sertifikat elektronik yang diterbitkan oleh Balai Sertifikasi Elektronik (BSrE), BSSN.

NO	KODE	URUSAN / BIDANG URUSAN / PROGRAM / KEGIATAN / SUB KEGIATAN	INDIKATOR PROGRAM / KEGIATAN / SUB KEGIATAN	TARGET AKHIR PERIODE RENSTRA OPD	REALISASI CAPAIAN RENJA OPD TAHUN 2023	PRAKIRAAN CAPAIAN TARGET RENJA OPD TAHUN 2024	CAPAIAN KINERJA DAN KERANGKA PENDANAAN										KELOMPOK SASARAN	PRAKIRAAN MAJU RENCANA TAHUN 2026		PERANGKAT DAERAH PENANGGUNG JAWAB
							TARGET 2025		PAGU INDIKATIF (Rp)			Bertambah/Berkurang (10-12)	LOKASI	SUMBER DANA	PRIORITAS			TARGET	PAGU INDIKATIF (Rp)	
							SEBELUM	SESUDAH	RKPD 2025	APBD 2025	RKPD PERUBAHAN 2025				NASIONAL	DAERAH				
1	2	3	4	5	6	7	8	9	10	11	12	13	14	15	16	17	18	19	20	21
	1.02.02.2.02.0025	Pelayanan Kesehatan Penyakit Menular dan Tidak Menular																		
			Jumlah Dokumen Hasil Pelayanan Kesehatan Penyakit Menular dan Tidak Menular				10 Dokumen	10 Dokumen	99.660.000,00	43.400.000,00	43.400.000,00	-56.260.000,00	Kab. Boyolali, Cepogo, Semua Kel/Desa	DAK NON FISIK-DANA BOK-BOK PUSKESMAS	-	Peningkatan derajat kesehatan masyarakat Peningkatan derajat kesehatan masyarakat			43.400.000,00	DINAS KESEHATAN
	1.02.02.2.02.0028	Pengambilan dan Pengiriman Spesimen Penyakit Potensial KLB ke Laboratorium Rujukan/Nasional																		
			Jumlah Spesimen Penyakit Potensial Kejadian Luar Biasa (KLB) ke Laboratorium Rujukan/Nasional yang Didistribusikan				50 Paket	50 Paket	0,00	0,00	0,00	0,00	Kab. Boyolali, Cepogo, Semua Kel/Desa	DAK NON FISIK-DANA BOK-BOK PUSKESMAS	-	Peningkatan derajat kesehatan masyarakat Peningkatan derajat kesehatan masyarakat			0,00	DINAS KESEHATAN
	1.02.02.2.02.0033	Operasional Pelayanan Puskesmas																		
			Jumlah Dokumen Operasional Pelayanan Puskesmas				12 Dokumen	12 Dokumen	167.869.000,00	127.422.000,00	127.422.000,00	-40.447.000,00	Kab. Boyolali, Cepogo, Semua Kel/Desa	DAK NON FISIK-DANA BOK-BOK PUSKESMAS	-	Peningkatan derajat kesehatan masyarakat Peningkatan derajat kesehatan masyarakat			135.738.000,00	DINAS KESEHATAN
	1.02.02.2.02.0036	Investigasi Awal Kejadian Tidak Diharapkan (Kejadian Ikutan Pasca Imunisasi dan Pemberian Obat Massal)																		
			Jumlah Laporan Hasil Investigasi Awal Kejadian Tidak Diharapkan (Kejadian Ikutan Pasca Imunisasi dan Pemberian Obat Massal)				12 Laporan	12 Laporan	2.250.000,00	0,00	0,00	-2.250.000,00	Kab. Boyolali, Cepogo, Semua Kel/Desa	DAK NON FISIK-DANA BOK-BOK PUSKESMAS	-	Peningkatan derajat kesehatan masyarakat Peningkatan derajat kesehatan masyarakat			0,00	DINAS KESEHATAN
	1.02.02.2.02.0040	Pengelolaan pelayanan kesehatan orang dengan Tuberkulosis																		
			Jumlah orang dengan Tuberkulosis yang mendapatkan pelayanan kesehatan sesuai standar				24 Orang	24 Orang	9.000.000,00	0,00	0,00	-9.000.000,00	Kab. Boyolali, Semua Kecamatan, Semua Kel/Desa	DAK NON FISIK-DANA BOK-BOK PUSKESMAS	-	Peningkatan derajat kesehatan masyarakat Peningkatan derajat kesehatan masyarakat			0,00	DINAS KESEHATAN
	1.02.02.2.02.0041	Pengelolaan pelayanan kesehatan orang dengan HIV (ODHIV)																		
			Jumlah orang dengan HIV (ODHIV) yang mendapatkan pelayanan kesehatan sesuai standar				10 Orang	10 Orang	400.000,00	0,00	0,00	-400.000,00	Kab. Boyolali, Cepogo, Semua Kel/Desa	DAK NON FISIK-DANA BOK-BOK PUSKESMAS	-	Peningkatan derajat kesehatan masyarakat Peningkatan derajat kesehatan masyarakat			0,00	DINAS KESEHATAN
	1.02.02.2.02.0044	Pengelolaan Pelayanan Kesehatan Reproduksi																		
			Jumlah dokumen hasil pengelolaan pelayanan kesehatan reproduksi				12 Dokumen	12 Dokumen	3.650.000,00	3.575.000,00	3.575.000,00	-75.000,00	Kab. Boyolali, Cepogo, Semua Kel/Desa	DAK NON FISIK-DANA BOK-BOK PUSKESMAS	-	Peningkatan derajat kesehatan masyarakat Peningkatan derajat kesehatan masyarakat			3.575.000,00	DINAS KESEHATAN
	1.02.02.2.02.0046	Pengelolaan upaya kesehatan Ibu dan Anak																		
			Jumlah dokumen hasil pengelolaan upaya kesehatan ibu dan anak				12 Dokumen	12 Dokumen	90.125.000,00	1.750.000,00	1.750.000,00	-88.375.000,00	Kab. Boyolali, Cepogo, Semua Kel/Desa	DAK NON FISIK-DANA BOK-BOK PUSKESMAS	-	Peningkatan derajat kesehatan masyarakat Peningkatan derajat kesehatan masyarakat			1.750.000,00	DINAS KESEHATAN
	1.02.02.2.02.0047	Pengelolaan Pelayanan Kelanjutusiaan																		
			Jumlah dokumen hasil pengelolaan pelayanan kelanjutusiaan				-	12 Dokumen	0,00	11.100.000,00	11.100.000,00	11.100.000,00	Kab. Boyolali, Cepogo, Semua Kel/Desa	DAK NON FISIK-DANA BOK-BOK PUSKESMAS	-	Peningkatan derajat kesehatan masyarakat Peningkatan derajat kesehatan masyarakat			11.100.000,00	DINAS KESEHATAN
	1.02.02.2.02.0048	Pengelolaan Layanan Imunisasi																		
			Jumlah Dokumen Hasil Pengelolaan Layanan Imunisasi				-	10 Dokumen	0,00	25.950.000,00	25.950.000,00	25.950.000,00	Kab. Boyolali, Cepogo, Semua Kel/Desa	DAK NON FISIK-DANA BOK-BOK PUSKESMAS	-	Peningkatan derajat kesehatan masyarakat Peningkatan derajat kesehatan masyarakat			25.950.000,00	DINAS KESEHATAN
	1.02.02.2.03	Penyelenggaraan Sistem Informasi Kesehatan Secara Terintegrasi	-				-	-	1.200.000,00	0,00	0,00	-1.200.000,00			-	Peningkatan derajat kesehatan masyarakat Peningkatan derajat kesehatan masyarakat	-		0,00	DINAS KESEHATAN
	1.02.02.2.03.0002	Pengelolaan Sistem Informasi Kesehatan																		
			Jumlah Dokumen Hasil Pengelolaan Sistem Informasi Kesehatan				12 Dokumen	12 Dokumen	1.200.000,00	0,00	0,00	-1.200.000,00	Kab. Boyolali, Cepogo, Semua Kel/Desa	DAK NON FISIK-DANA BOK-BOK PUSKESMAS	-	Peningkatan derajat kesehatan masyarakat Peningkatan derajat kesehatan masyarakat			0,00	DINAS KESEHATAN
3,	**1.02.05**	**PROGRAM PEMBERDAYAAN MASYARAKAT BIDANG KESEHATAN**	**-**				**-**	**-**	**13.475.000,00**	**3.792.000,00**	**3.792.000,00**	**-9.683.000,00**							**3.792.000,00**	
	1.02.05.2.03	Pengembangan dan Pelaksanaan Upaya Kesehatan Bersumber Daya Masyarakat (UKBM) Tingkat Daerah Kabupaten/Kota	-				-	-	13.475.000,00	3.792.000,00	3.792.000,00	-9.683.000,00			-	Peningkatan derajat kesehatan masyarakat Peningkatan derajat kesehatan masyarakat	-		3.792.000,00	DINAS KESEHATAN
	1.02.05.2.03.0001	Bimbingan Teknis dan Supervisi Pengembangan dan Pelaksanaan Upaya Kesehatan Bersumber Daya Masyarakat (UKBM)																		
			Jumlah Dokumen Hasil Bimbingan Teknis dan Supervisi Upaya Kesehatan Bersumber Daya Masyarakat (UKBM)				4 Dokumen	4 Dokumen	13.475.000,00	3.792.000,00	3.792.000,00	-9.683.000,00	Kab. Boyolali, Cepogo, Semua Kel/Desa	DAK NON FISIK-DANA BOK-BOK PUSKESMAS	-	Peningkatan derajat kesehatan masyarakat Peningkatan derajat kesehatan masyarakat			3.792.000,00	DINAS KESEHATAN
		UPT PUSKESMAS SELO							**2.409.862.000,00**	**2.875.789.000,00**	**3.076.666.000,00**	**666.804.000,00**							**2.876.559.000,00**	
	1	**URUSAN PEMERINTAHAN WAJIB YANG BERKAITAN DENGAN PELAYANAN DASAR**							**2.409.862.000,00**	**2.875.789.000,00**	**3.076.666.000,00**	**666.804.000,00**							**2.876.559.000,00**	
	1,02	**URUSAN PEMERINTAHAN BIDANG KESEHATAN**							**2.409.862.000,00**	**2.875.789.000,00**	**3.076.666.000,00**	**666.804.000,00**							**2.876.559.000,00**	
1,	**1.02.01**	**PROGRAM PENUNJANG URUSAN PEMERINTAHAN DAERAH KABUPATEN/KOTA**	**-**				**-**	**-**	**1.655.019.000,00**	**2.017.318.000,00**	**2.218.195.000,00**	**362.299.000,00**							**2.017.318.000,00**	
	1.02.01.2.10	Peningkatan Pelayanan BLUD	-				-	-	1.655.019.000,00	2.017.318.000,00	2.218.195.000,00	563.176.000,00			-	Peningkatan derajat kesehatan masyarakat Peningkatan derajat kesehatan masyarakat	Puskesmas		2.017.318.000,00	DINAS KESEHATAN
	1.02.01.2.10.0001	Pelayanan dan Penunjang Pelayanan BLUD																		
			Jumlah BLUD yang Menyediakan Pelayanan dan Penunjang Pelayanan				1 Unit Kerja	1 Unit Kerja	1.655.019.000,00	2.017.318.000,00	2.218.195.000,00	563.176.000,00	Kab. Boyolali, Selo, Semua Kel/Desa	PENDAPATAN DARI BLUD	-	Peningkatan derajat kesehatan masyarakat Peningkatan derajat kesehatan masyarakat			2.017.318.000,00	DINAS KESEHATAN
2,	**1.02.02**	**PROGRAM PEMENUHAN UPAYA KESEHATAN PERORANGAN DAN UPAYA KESEHATAN MASYARAKAT**	-				-	-	**695.943.000,00**	**850.925.000,00**	**850.925.000,00**	**155.752.000,00**							**851.695.000,00**	

Balai Sertifikasi Elektronik
Dokumen ini telah ditandatangani secara digital menggunakan sertifikat elektronik yang diterbitkan oleh Balai Sertifikasi Elektronik (BSrE), BSSN.

NO	KODE	URUSAN / BIDANG URUSAN / PROGRAM / KEGIATAN / SUB KEGIATAN	INDIKATOR PROGRAM / KEGIATAN / SUB KEGIATAN	TARGET AKHIR PERIODE RENSTRA OPD	REALISASI CAPAIAN RENJA OPD TAHUN 2023	PRAKIRAAN CAPAIAN TARGET RENJA OPD TAHUN 2024	CAPAIAN KINERJA DAN KERANGKA PENDANAAN										KELOMPOK SASARAN	PRAKIRAAN MAJU RENCANA TAHUN 2026		PERANGKAT DAERAH PENANGGUNG JAWAB
							TARGET 2025		PAGU INDIKATIF (Rp)			Bertambah/Berkurang (10-12)	LOKASI	SUMBER DANA	PRIORITAS			TARGET	PAGU INDIKATIF (Rp)	
							SEBELUM	SESUDAH	RKPD 2025	APBD 2025	RKPD PERUBAHAN 2025				NASIONAL	DAERAH				
1	2	3	4	5	6	7	8	9	10	11	12	13	14	15	16	17	18	19	20	21
	1.02.02.2.01	Penyediaan Fasilitas Pelayanan Kesehatan untuk UKM dan UKP Kewenangan Daerah Kabupaten/Kota	-				-	-	0,00	0,00	0,00	0,00			-	Peningkatan derajat kesehatan masyarakat Peningkatan derajat kesehatan masyarakat	-		0,00	DINAS KESEHATAN
	1.02.02.2.01.0020	Pemeliharaan Rutin dan Berkala Alat Kesehatan/Alat Penunjang Medik Fasilitas Pelayanan Kesehatan																		
			Jumlah Alat Kesehatan/Alat Penunjang Medik Fasilitas Layanan Kesehatan yang Terpelihara Sesuai Standar				0 Unit	0 Unit	0,00	0,00	0,00	0,00	Kab. Boyolali, Selo, Semua Kel/Desa	DAK NON FISIK-DANA BOK-BOK PUSKESMAS	-	Peningkatan derajat kesehatan masyarakat Peningkatan derajat kesehatan masyarakat			0,00	DINAS KESEHATAN
	1.02.02.2.02	Penyediaan Layanan Kesehatan untuk UKM dan UKP Rujukan Tingkat Daerah Kabupaten/Kota	*RATA-RATA CAKUPAN SPM BIDANG KESEHATAN*				92,03 %	92,03 %	692.431.000,00	850.925.000,00	850.925.000,00	158.494.000,00			-	Peningkatan derajat kesehatan masyarakat Peningkatan derajat kesehatan masyarakat	SELURUH MASYARAKAT		851.695.000,00	DINAS KESEHATAN
	1.02.02.2.02.0001	Pengelolaan Pelayanan Kesehatan Ibu Hamil																		
			Jumlah Ibu Hamil yang Mendapatkan Pelayanan Kesehatan Sesuai Standar				25 Orang	25 Orang	47.850.000,00	66.900.000,00	66.900.000,00	19.050.000,00	Kab. Boyolali, Selo, Semua Kel/Desa	DAK NON FISIK-DANA BOK-BOK PUSKESMAS	-	Peningkatan derajat kesehatan masyarakat Peningkatan derajat kesehatan masyarakat			66.900.000,00	DINAS KESEHATAN
	1.02.02.2.02.0002	Pengelolaan Pelayanan Kesehatan Ibu Bersalin																		
			Jumlah Ibu Bersalin yang Mendapatkan Pelayanan Kesehatan Sesuai Standar				30 Orang	30 Orang	10.675.000,00	0,00	0,00	-10.675.000,00	Kab. Boyolali, Selo, Semua Kel/Desa	DAK NON FISIK-DANA BOK-BOK PUSKESMAS	-	Peningkatan derajat kesehatan masyarakat Peningkatan derajat kesehatan masyarakat			0,00	DINAS KESEHATAN
	1.02.02.2.02.0004	Pengelolaan Pelayanan Kesehatan Balita																		
			Jumlah Balita yang Mendapatkan Pelayanan Kesehatan Sesuai Standar				0 Orang	0 Orang	0,00	0,00	0,00	0,00	Kab. Boyolali, Selo, Semua Kel/Desa	DAK NON FISIK-DANA BOK-BOK PUSKESMAS	-	Peningkatan derajat kesehatan masyarakat Peningkatan derajat kesehatan masyarakat			0,00	DINAS KESEHATAN
	1.02.02.2.02.0005	Pengelolaan Pelayanan Kesehatan pada Usia Pendidikan Dasar																		
			Jumlah Anak Usia Pendidikan Dasar yang Mendapatkan Pelayanan Kesehatan Sesuai Standar				30 Orang	30 Orang	11.800.000,00	11.400.000,00	11.400.000,00	-400.000,00	Kab. Boyolali, Selo, Semua Kel/Desa	DAK NON FISIK-DANA BOK-BOK PUSKESMAS	-	Peningkatan derajat kesehatan masyarakat Peningkatan derajat kesehatan masyarakat			11.400.000,00	DINAS KESEHATAN
	1.02.02.2.02.0006	Pengelolaan Pelayanan Kesehatan pada Usia Produktif																		
			Jumlah Penduduk Usia Produktif yang Mendapatkan Pelayanan Kesehatan Sesuai Standar				0 Orang	0 Orang	0,00	0,00	0,00	0,00	Kab. Boyolali, Selo, Semua Kel/Desa	DAK NON FISIK-DANA BOK-BOK PUSKESMAS	-	Peningkatan derajat kesehatan masyarakat Peningkatan derajat kesehatan masyarakat			0,00	DINAS KESEHATAN
	1.02.02.2.02.0007	Pengelolaan Pelayanan Kesehatan pada Usia Lanjut																		
			Jumlah Penduduk Usia Lanjut yang Mendapatkan Pelayanan Kesehatan Sesuai Standar				0 Orang	0 Orang	0,00	0,00	0,00	0,00	Kab. Boyolali, Selo, Semua Kel/Desa	DAK NON FISIK-DANA BOK-BOK PUSKESMAS	-	Peningkatan derajat kesehatan masyarakat Peningkatan derajat kesehatan masyarakat			0,00	DINAS KESEHATAN
	1.02.02.2.02.0008	Pengelolaan Pelayanan Kesehatan Penderita Hipertensi																		
			Jumlah Penderita Hipertensi yang Mendapatkan Pelayanan Kesehatan Sesuai Standar				0 Orang	0 Orang	0,00	0,00	0,00	0,00	Kab. Boyolali, Selo, Semua Kel/Desa	DAK NON FISIK-DANA BOK-BOK PUSKESMAS	-	Peningkatan derajat kesehatan masyarakat Peningkatan derajat kesehatan masyarakat			0,00	DINAS KESEHATAN
	1.02.02.2.02.0010	Pengelolaan Pelayanan Kesehatan Orang dengan Gangguan Jiwa Berat																		
			Jumlah Orang yang Mendapatkan Pelayanan Kesehatan Orang dengan Gangguan Jiwa Berat Sesuai Standar				0 Orang	14 Orang	0,00	26.700.000,00	26.700.000,00	26.700.000,00	Kab. Boyolali, Selo, Semua Kel/Desa	DAK NON FISIK-DANA BOK-BOK PUSKESMAS	-	Peningkatan derajat kesehatan masyarakat Peningkatan derajat kesehatan masyarakat			26.700.000,00	DINAS KESEHATAN
	1.02.02.2.02.0011	Pengelolaan Pelayanan Kesehatan Orang Terduga Tuberkulosis																		
			Jumlah Orang Terduga Menderita Tuberkulosis yang Mendapatkan Pelayanan Sesuai Standar				30 Orang	30 Orang	6.400.000,00	14.525.000,00	14.525.000,00	8.125.000,00	Kab. Boyolali, Selo, Semua Kel/Desa	DAK NON FISIK-DANA BOK-BOK PUSKESMAS	-	Peningkatan derajat kesehatan masyarakat Peningkatan derajat kesehatan masyarakat			14.525.000,00	DINAS KESEHATAN
	1.02.02.2.02.0012	Pengelolaan Pelayanan Kesehatan Orang dengan Risiko Terinfeksi HIV																		
			Jumlah Orang Terduga Menderita HIV yang Mendapatkan Pelayanan Sesuai Standar				30 Orang	30 Orang	4.000.000,00	0,00	0,00	-4.000.000,00	Kab. Boyolali, Selo, Semua Kel/Desa	DAK NON FISIK-DANA BOK-BOK PUSKESMAS	-	Peningkatan derajat kesehatan masyarakat Peningkatan derajat kesehatan masyarakat			0,00	DINAS KESEHATAN
	1.02.02.2.02.0014	Pengelolaan Pelayanan Kesehatan bagi Penduduk Terdampak Krisis Kesehatan Akibat Bencana dan/atau Berpotensi Bencana																		
			Jumlah Dokumen Hasil Pengelolaan Pelayanan Kesehatan bagi Penduduk Terdampak Krisis Kesehatan Akibat Bencana dan/atau Berpotensi Bencana Sesuai Standar				0 Dokumen	0 Dokumen	0,00	0,00	0,00	0,00	Kab. Boyolali, Selo, Semua Kel/Desa	DAK NON FISIK-DANA BOK-BOK PUSKESMAS	-	Peningkatan derajat kesehatan masyarakat Peningkatan derajat kesehatan masyarakat			0,00	DINAS KESEHATAN
	1.02.02.2.02.0015	Pengelolaan Pelayanan Kesehatan Gizi Masyarakat																		
			Jumlah Dokumen Hasil Pengelolaan Pelayanan Kesehatan Gizi Masyarakat				12 Dokumen	12 Dokumen	241.779.000,00	381.204.000,00	381.204.000,00	139.425.000,00	Kab. Boyolali, Selo, Semua Kel/Desa	DAK NON FISIK-DANA BOK-BOK PUSKESMAS	-	Peningkatan derajat kesehatan masyarakat Peningkatan derajat kesehatan masyarakat			381.204.000,00	DINAS KESEHATAN
	1.02.02.2.02.0016	Pengelolaan Pelayanan Kesehatan Kerja dan Olahraga																		
			Jumlah Dokumen Hasil Pengelolaan Pelayanan Kesehatan Kerja dan Olahraga				0 Dokumen	12 Dokumen	0,00	1.300.000,00	1.300.000,00	1.300.000,00	Kab. Boyolali, Selo, Semua Kel/Desa	DAK NON FISIK-DANA BOK-BOK PUSKESMAS	-	Peningkatan derajat kesehatan masyarakat Peningkatan derajat kesehatan masyarakat			1.300.000,00	DINAS KESEHATAN
	1.02.02.2.02.0017	Pengelolaan Pelayanan Kesehatan Lingkungan																		
			Jumlah Dokumen Hasil Pengelolaan Pelayanan Kesehatan Lingkungan				12 Dokumen	12 Dokumen	15.675.000,00	10.875.000,00	10.875.000,00	-4.800.000,00	Kab. Boyolali, Selo, Semua Kel/Desa	DAK NON FISIK-DANA BOK-BOK PUSKESMAS	-	Peningkatan derajat kesehatan masyarakat Peningkatan derajat kesehatan masyarakat			10.875.000,00	DINAS KESEHATAN
	1.02.02.2.02.0018	Pengelolaan Pelayanan Promosi Kesehatan																		
			Jumlah Dokumen Hasil Pengelolaan Pelayanan Promosi Kesehatan				0 Dokumen	0 Dokumen	0,00	0,00	0,00	0,00	Kab. Boyolali, Selo, Semua Kel/Desa	DAK NON FISIK-DANA BOK-BOK PUSKESMAS	-	Peningkatan derajat kesehatan masyarakat Peningkatan derajat kesehatan masyarakat			0,00	DINAS KESEHATAN
	1.02.02.2.02.0020	Pengelolaan Surveilans Kesehatan																		
			Jumlah Dokumen Hasil Pengelolaan Surveilans Kesehatan				0 Dokumen	0 Dokumen	0,00	10.050.000,00	10.050.000,00	8.250.000,00	Kab. Boyolali, Selo, Semua Kel/Desa	DAK NON FISIK-DANA BOK-BOK PUSKESMAS	-	Peningkatan derajat kesehatan masyarakat Peningkatan derajat kesehatan masyarakat			10.050.000,00	DINAS KESEHATAN

Balai Sertifikasi Elektronik
Dokumen ini telah ditandatangani secara digital menggunakan sertifikat elektronik yang diterbitkan oleh Balai Sertifikasi Elektronik (BSrE), BSSN.

NO	KODE	URUSAN / BIDANG URUSAN / PROGRAM / KEGIATAN / SUB KEGIATAN	INDIKATOR PROGRAM / KEGIATAN / SUB KEGIATAN	TARGET AKHIR PERIODE RENSTRA OPD	REALISASI CAPAIAN RENJA OPD TAHUN 2023	PRAKIRAAN CAPAIAN TARGET RENJA OPD TAHUN 2024	CAPAIAN KINERJA DAN KERANGKA PENDANAAN										KELOMPOK SASARAN	PRAKIRAAN MAJU RENCANA TAHUN 2026		PERANGKAT DAERAH PENANGGUNG JAWAB
							TARGET 2025		PAGU INDIKATIF (Rp)			Bertambah/Berkurang (10-12)	LOKASI	SUMBER DANA	PRIORITAS			TARGET	PAGU INDIKATIF (Rp)	
							SEBELUM	SESUDAH	RKPD 2025	APBD 2025	RKPD PERUBAHAN 2025				NASIONAL	DAERAH				
1	2	3	4	5	6	7	8	9	10	11	12	13	14	15	16	17	18	19	20	21
	1.02.02.2.02.0021	Pengelolaan Pelayanan Kesehatan Orang dengan Masalah Kesehatan Jiwa (ODMK)																		
			Jumlah Orang dengan Masalah Kejiwaan (ODMK) yang Mendapatkan Pelayanan Kesehatan				-	25 Orang	0,00	3.700.000,00	3.700.000,00	3.700.000,00	Kab. Boyolali, Selo, Semua Kel/Desa	DAK NON FISIK-DANA BOK-BOK PUSKESMAS	-	Peningkatan derajat kesehatan masyarakat Peningkatan derajat kesehatan masyarakat			3.700.000,00	DINAS KESEHATAN
	1.02.02.2.02.0022	Pengelolaan Pelayanan Kesehatan Jiwa dan NAPZA																		
			Jumlah Penyalahguna NAPZA yang Mendapatkan Pelayanan Kesehatan				0 Orang	0 Orang	0,00	0,00	0,00	0,00	Kab. Boyolali, Selo, Semua Kel/Desa	DAK NON FISIK-DANA BOK-BOK PUSKESMAS	-	Peningkatan derajat kesehatan masyarakat Peningkatan derajat kesehatan masyarakat			0,00	DINAS KESEHATAN
	1.02.02.2.02.0025	Pelayanan Kesehatan Penyakit Menular dan Tidak Menular																		
			Jumlah Dokumen Hasil Pelayanan Kesehatan Penyakit Menular dan Tidak Menular				12 Dokumen	12 Dokumen	98.981.000,00	85.214.000,00	85.214.000,00	-13.767.000,00	Kab. Boyolali, Selo, Semua Kel/Desa	DAK NON FISIK-DANA BOK-BOK PUSKESMAS	-	Peningkatan derajat kesehatan masyarakat Peningkatan derajat kesehatan masyarakat			85.214.000,00	DINAS KESEHATAN
	1.02.02.2.02.0028	Pengambilan dan Pengiriman Spesimen Penyakit Potensial KLB ke Laboratorium Rujukan/Nasional																		
			Jumlah Spesimen Penyakit Potensial Kejadian Luar Biasa (KLB) ke Laboratorium Rujukan/Nasional yang Didistribusikan				0 Paket	0 Paket	0,00	0,00	0,00	0,00	Kab. Boyolali, Selo, Semua Kel/Desa	DAK NON FISIK-DANA BOK-BOK PUSKESMAS	-	Peningkatan derajat kesehatan masyarakat Peningkatan derajat kesehatan masyarakat			0,00	DINAS KESEHATAN
	1.02.02.2.02.0033	Operasional Pelayanan Puskesmas																		
			Jumlah Dokumen Operasional Pelayanan Puskesmas				12 Dokumen	12 Dokumen	164.246.000,00	164.007.000,00	164.007.000,00	-239.000,00	Kab. Boyolali, Selo, Semua Kel/Desa	DAK NON FISIK-DANA BOK-BOK PUSKESMAS	-	Peningkatan derajat kesehatan masyarakat Peningkatan derajat kesehatan masyarakat			164.777.000,00	DINAS KESEHATAN
	1.02.02.2.02.0036	Investigasi Awal Kejadian Tidak Diharapkan (Kejadian Ikutan Pasca Imunisasi dan Pemberian Obat Massal)																		
			Jumlah Laporan Hasil Investigasi Awal Kejadian Tidak Diharapkan (Kejadian Ikutan Pasca Imunisasi dan Pemberian Obat Massal)				12 Laporan	12 Laporan	1.125.000,00	0,00	0,00	-1.125.000,00	Kab. Boyolali, Selo, Semua Kel/Desa	DAK NON FISIK-DANA BOK-BOK PUSKESMAS	-	Peningkatan derajat kesehatan masyarakat Peningkatan derajat kesehatan masyarakat			0,00	DINAS KESEHATAN
	1.02.02.2.02.0040	Pengelolaan pelayanan kesehatan orang dengan Tuberkulosis																		
			Jumlah orang dengan Tuberkulosis yang mendapatkan pelayanan kesehatan sesuai standar				30 Orang	30 Orang	2.750.000,00	0,00	0,00	-2.750.000,00	Kab. Boyolali, Selo, Semua Kel/Desa	DAK NON FISIK-DANA BOK-BOK PUSKESMAS	-	Peningkatan derajat kesehatan masyarakat Peningkatan derajat kesehatan masyarakat			0,00	DINAS KESEHATAN
	1.02.02.2.02.0041	Pengelolaan pelayanan kesehatan orang dengan HIV (ODHIV)																		
			Jumlah orang dengan HIV (ODHIV) yang mendapatkan pelayanan kesehatan sesuai standar				30 Orang	30 Orang	3.800.000,00	0,00	0,00	-3.800.000,00	Kab. Boyolali, Selo, Semua Kel/Desa	DAK NON FISIK-DANA BOK-BOK PUSKESMAS	-	Peningkatan derajat kesehatan masyarakat Peningkatan derajat kesehatan masyarakat			0,00	DINAS KESEHATAN
	1.02.02.2.02.0042	Pengelolaan pelayanan kesehatan Malaria																		
			Jumlah orang yang mendapatkan pelayanan kesehatan malaria				0 Orang	0 Orang	0,00	0,00	0,00	0,00	Kab. Boyolali, Selo, Semua Kel/Desa	DAK NON FISIK-DANA BOK-BOK PUSKESMAS	-	Peningkatan derajat kesehatan masyarakat Peningkatan derajat kesehatan masyarakat			0,00	DINAS KESEHATAN
	1.02.02.2.02.0044	Pengelolaan Pelayanan Kesehatan Reproduksi																		
			Jumlah dokumen hasil pengelolaan pelayanan kesehatan reproduksi				12 Dokumen	12 Dokumen	41.350.000,00	41.725.000,00	41.725.000,00	375.000,00	Kab. Boyolali, Selo, Semua Kel/Desa	DAK NON FISIK-DANA BOK-BOK PUSKESMAS	-	Peningkatan derajat kesehatan masyarakat Peningkatan derajat kesehatan masyarakat			41.725.000,00	DINAS KESEHATAN
	1.02.02.2.02.0046	Pengelolaan upaya kesehatan Ibu dan Anak																		
			Jumlah dokumen hasil pengelolaan upaya kesehatan ibu dan anak				12 Dokumen	12 Dokumen	40.200.000,00	950.000,00	950.000,00	-39.250.000,00	Kab. Boyolali, Selo, Semua Kel/Desa	DAK NON FISIK-DANA BOK-BOK PUSKESMAS	-	Peningkatan derajat kesehatan masyarakat Peningkatan derajat kesehatan masyarakat			950.000,00	DINAS KESEHATAN
	1.02.02.2.02.0047	Pengelolaan Pelayanan Kelanjutusiaan																		
			Jumlah dokumen hasil pengelolaan pelayanan kelanjutusiaan				-	12 Dokumen	0,00	8.100.000,00	8.100.000,00	8.100.000,00	Kab. Boyolali, Selo, Semua Kel/Desa	DAK NON FISIK-DANA BOK-BOK PUSKESMAS	-	Peningkatan derajat kesehatan masyarakat Peningkatan derajat kesehatan masyarakat			8.100.000,00	DINAS KESEHATAN
	1.02.02.2.02.0048	Pengelolaan Layanan Imunisasi																		
			Jumlah Dokumen Hasil Pengelolaan Layanan Imunisasi				-	12 Dokumen	0,00	24.275.000,00	24.275.000,00	24.275.000,00	Kab. Boyolali, Selo, Semua Kel/Desa	DAK NON FISIK-DANA BOK-BOK PUSKESMAS	-	Peningkatan derajat kesehatan masyarakat Peningkatan derajat kesehatan masyarakat			24.275.000,00	DINAS KESEHATAN
	1.02.02.2.03	Penyelenggaraan Sistem Informasi Kesehatan Secara Terintegrasi	-				-	-	3.512.000,00	0,00	0,00	-3.512.000,00			-	Peningkatan derajat kesehatan masyarakat Peningkatan derajat kesehatan masyarakat	-		0,00	DINAS KESEHATAN
	1.02.02.2.03.0002	Pengelolaan Sistem Informasi Kesehatan																		
			Jumlah Dokumen Hasil Pengelolaan Sistem Informasi Kesehatan				12 Dokumen	12 Dokumen	3.512.000,00	0,00	0,00	-3.512.000,00	Kab. Boyolali, Selo, Semua Kel/Desa	DAK NON FISIK-DANA BOK-BOK PUSKESMAS	-	Peningkatan derajat kesehatan masyarakat Peningkatan derajat kesehatan masyarakat			0,00	DINAS KESEHATAN
3,	**1.02.05**	**PROGRAM PEMBERDAYAAN MASYARAKAT BIDANG KESEHATAN**	-				-	-	**58.900.000,00**	**7.546.000,00**	**7.546.000,00**	**-51.354.000,00**							**7.546.000,00**	
	1.02.05.2.03	Pengembangan dan Pelaksanaan Upaya Kesehatan Bersumber Daya Masyarakat (UKBM) Tingkat Daerah Kabupaten/Kota	-				-	-	58.900.000,00	7.546.000,00	7.546.000,00	-51.354.000,00			-	Peningkatan derajat kesehatan masyarakat Peningkatan derajat kesehatan masyarakat	-		7.546.000,00	DINAS KESEHATAN
	1.02.05.2.03.0001	Bimbingan Teknis dan Supervisi Pengembangan dan Pelaksanaan Upaya Kesehatan Bersumber Daya Masyarakat (UKBM)																		
			Jumlah Dokumen Hasil Bimbingan Teknis dan Supervisi Upaya Kesehatan Bersumber Daya Masyarakat (UKBM)				12 Dokumen	12 Dokumen	58.900.000,00	7.546.000,00	7.546.000,00	-51.354.000,00	Kab. Boyolali, Selo, Semua Kel/Desa	DAK NON FISIK-DANA BOK-BOK PUSKESMAS	-	Peningkatan derajat kesehatan masyarakat Peningkatan derajat kesehatan masyarakat			7.546.000,00	DINAS KESEHATAN
		UPT PUSKESMAS GLADAGSARI							**2.605.174.000,00**	**2.629.657.000,00**	**2.782.384.000,00**	**177.210.000,00**							**2.785.116.000,00**	
	1	**URUSAN PEMERINTAHAN WAJIB YANG BERKAITAN DENGAN PELAYANAN DASAR**							**2.605.174.000,00**	**2.629.657.000,00**	**2.782.384.000,00**	**177.210.000,00**							**2.785.116.000,00**	
	1,02	**URUSAN PEMERINTAHAN BIDANG KESEHATAN**							**2.605.174.000,00**	**2.629.657.000,00**	**2.782.384.000,00**	**177.210.000,00**							**2.785.116.000,00**	

Balai Sertifikasi Elektronik
Dokumen ini telah ditandatangani secara digital menggunakan sertifikat elektronik
Yang diterbitkan oleh Balai Sertifikasi Elektronik (BSrE), BSSN.

NO	KODE	URUSAN / BIDANG URUSAN / PROGRAM / KEGIATAN / SUB KEGIATAN	INDIKATOR PROGRAM / KEGIATAN / SUB KEGIATAN	TARGET AKHIR PERIODE RENSTRA OPD	REALISASI CAPAIAN RENJA OPD TAHUN 2023	PRAKIRAAN CAPAIAN TARGET RENJA OPD TAHUN 2024	CAPAIAN KINERJA DAN KERANGKA PENDANAAN										KELOMPOK SASARAN	PRAKIRAAN MAJU RENCANA TAHUN 2026		PERANGKAT DAERAH PENANGGUNG JAWAB
							TARGET 2025		PAGU INDIKATIF (Rp)			Bertambah/Berkurang (10-12)	LOKASI	SUMBER DANA	PRIORITAS			TARGET	PAGU INDIKATIF (Rp)	
							SEBELUM	SESUDAH	RKPD 2025	APBD 2025	RKPD PERUBAHAN 2025				NASIONAL	DAERAH				
1	2	3	4	5	6	7	8	9	10	11	12	13	14	15	16	17	18	19	20	21
1,	**1.02.01**	**PROGRAM PENUNJANG URUSAN PEMERINTAHAN DAERAH KABUPATEN/KOTA**	**-**				**-**	**-**	**1.780.369.000,00**	**1.997.940.000,00**	**2.150.667.000,00**	**370.298.000,00**							**2.150.667.000,00**	
	1.02.01.2.10	Peningkatan Pelayanan BLUD	-				-	-	1.780.369.000,00	1.997.940.000,00	2.150.667.000,00	370.298.000,00			-	Peningkatan derajat kesehatan masyarakat Peningkatan derajat kesehatan masyarakat	Puskesmas		2.150.667.000,00	DINAS KESEHATAN
	1.02.01.2.10.0001	Pelayanan dan Penunjang Pelayanan BLUD																		
			Jumlah BLUD yang Menyediakan Pelayanan dan Penunjang Pelayanan				0 Unit Kerja	0 Unit Kerja	1.780.369.000,00	1.997.940.000,00	2.150.667.000,00	370.298.000,00	Kab. Boyolali, Gladagsari, Semua Kel/Desa	PENDAPATAN DARI BLUD	-	Peningkatan derajat kesehatan masyarakat Peningkatan derajat kesehatan masyarakat			2.150.667.000,00	DINAS KESEHATAN
2,	**1.02.02**	**PROGRAM PEMENUHAN UPAYA KESEHATAN PERORANGAN DAN UPAYA KESEHATAN MASYARAKAT**	**Persentase capaian SPM RS Persentase Ibu Bersalin yang mendapatkan layanan kesehatan sesuai standar (SPM) Persentase capaian SPM RS (RS**				**100,00 100,00 100,00 100,00 100,00**	**100,00 100,00 100,00 100,00 100,00**	**803.705.000,00**	**625.025.000,00**	**625.025.000,00**	**-175.948.000,00**							**627.757.000,00**	
	1.02.02.2.01	Penyediaan Fasilitas Pelayanan Kesehatan untuk UKM dan UKP Kewenangan Daerah Kabupaten/Kota	*Rata rat cakupan SPM Bidang Kesehatan*				92,03 %	92,03 %	0,00	0,00	0,00	0,00			-	Peningkatan derajat kesehatan masyarakat Peningkatan derajat kesehatan masyarakat	-		0,00	DINAS KESEHATAN
	1.02.02.2.01.0020	Pemeliharaan Rutin dan Berkala Alat Kesehatan/Alat Penunjang Medik Fasilitas Pelayanan Kesehatan																		
			Jumlah Alat Kesehatan/Alat Penunjang Medik Fasilitas Layanan Kesehatan yang Terpelihara Sesuai Standar				12 Unit	12 Unit	0,00	0,00	0,00	0,00	Kab. Boyolali, Gladagsari, Semua Kel/Desa	DAK NON FISIK-DANA BOK-BOK PUSKESMAS	-	Peningkatan derajat kesehatan masyarakat Peningkatan derajat kesehatan masyarakat			0,00	DINAS KESEHATAN
	1.02.02.2.02	Penyediaan Layanan Kesehatan untuk UKM dan UKP Rujukan Tingkat Daerah Kabupaten/Kota	*Rata rata Cakupan SPM Bidang Kesehatan*				92,03 %	92,03 %	802.473.000,00	625.025.000,00	625.025.000,00	-177.448.000,00			-	Peningkatan derajat kesehatan masyarakat Peningkatan derajat kesehatan masyarakat	Masyarakat		626.525.000,00	DINAS KESEHATAN
	1.02.02.2.02.0001	Pengelolaan Pelayanan Kesehatan Ibu Hamil																		
			Jumlah Ibu Hamil yang Mendapatkan Pelayanan Kesehatan Sesuai Standar				12 Orang	12 Orang	38.400.000,00	69.000.000,00	69.000.000,00	30.600.000,00	Kab. Boyolali, Gladagsari, Semua Kel/Desa	DAK NON FISIK-DANA BOK-BOK PUSKESMAS	-	Peningkatan derajat kesehatan masyarakat Peningkatan derajat kesehatan masyarakat			69.000.000,00	DINAS KESEHATAN
	1.02.02.2.02.0002	Pengelolaan Pelayanan Kesehatan Ibu Bersalin																		
			Jumlah Ibu Bersalin yang Mendapatkan Pelayanan Kesehatan Sesuai Standar				12 Orang	12 Orang	8.050.000,00	0,00	0,00	-8.050.000,00	Kab. Boyolali, Gladagsari, Semua Kel/Desa	DAK NON FISIK-DANA BOK-BOK PUSKESMAS	-	Peningkatan derajat kesehatan masyarakat Peningkatan derajat kesehatan masyarakat			0,00	DINAS KESEHATAN
	1.02.02.2.02.0004	Pengelolaan Pelayanan Kesehatan Balita																		
			Jumlah Balita yang Mendapatkan Pelayanan Kesehatan Sesuai Standar				12 Orang	12 Orang	0,00	0,00	0,00	0,00	Kab. Boyolali, Gladagsari, Semua Kel/Desa	DAK NON FISIK-DANA BOK-BOK PUSKESMAS	-	Peningkatan derajat kesehatan masyarakat Peningkatan derajat kesehatan masyarakat			0,00	DINAS KESEHATAN
	1.02.02.2.02.0005	Pengelolaan Pelayanan Kesehatan pada Usia Pendidikan Dasar																		
			Jumlah Anak Usia Pendidikan Dasar yang Mendapatkan Pelayanan Kesehatan Sesuai Standar				12 Orang	12 Orang	5.550.000,00	7.050.000,00	7.050.000,00	1.500.000,00	Kab. Boyolali, Gladagsari, Semua Kel/Desa	DAK NON FISIK-DANA BOK-BOK PUSKESMAS	-	Peningkatan derajat kesehatan masyarakat Peningkatan derajat kesehatan masyarakat			7.050.000,00	DINAS KESEHATAN
	1.02.02.2.02.0006	Pengelolaan Pelayanan Kesehatan pada Usia Produktif																		
			Jumlah Penduduk Usia Produktif yang Mendapatkan Pelayanan Kesehatan Sesuai Standar				12 Orang	12 Orang	0,00	0,00	0,00	0,00	Kab. Boyolali, Gladagsari, Semua Kel/Desa	DAK NON FISIK-DANA BOK-BOK PUSKESMAS	-	Peningkatan derajat kesehatan masyarakat Peningkatan derajat kesehatan masyarakat			0,00	DINAS KESEHATAN
	1.02.02.2.02.0007	Pengelolaan Pelayanan Kesehatan pada Usia Lanjut																		
			Jumlah Penduduk Usia Lanjut yang Mendapatkan Pelayanan Kesehatan Sesuai Standar				12 Orang	12 Orang	0,00	0,00	0,00	0,00	Kab. Boyolali, Gladagsari, Semua Kel/Desa	DAK NON FISIK-DANA BOK-BOK PUSKESMAS	-	Peningkatan derajat kesehatan masyarakat Peningkatan derajat kesehatan masyarakat			0,00	DINAS KESEHATAN
	1.02.02.2.02.0010	Pengelolaan Pelayanan Kesehatan Orang dengan Gangguan Jiwa Berat																		
			Jumlah Orang yang Mendapatkan Pelayanan Kesehatan Orang dengan Gangguan Jiwa Berat Sesuai Standar				12 Orang	12 Orang	0,00	12.600.000,00	12.600.000,00	12.600.000,00	Kab. Boyolali, Gladagsari, Semua Kel/Desa	DAK NON FISIK-DANA BOK-BOK PUSKESMAS	-	Peningkatan derajat kesehatan masyarakat Peningkatan derajat kesehatan masyarakat			12.600.000,00	DINAS KESEHATAN
	1.02.02.2.02.0011	Pengelolaan Pelayanan Kesehatan Orang Terduga Tuberkulosis																		
			Jumlah Orang Terduga Menderita Tuberkulosis yang Mendapatkan Pelayanan Sesuai Standar				10 Orang	10 Orang	18.000.000,00	10.050.000,00	10.050.000,00	-7.950.000,00	Kab. Boyolali, Gladagsari, Semua Kel/Desa	DAK NON FISIK-DANA BOK-BOK PUSKESMAS	-	Peningkatan derajat kesehatan masyarakat Peningkatan derajat kesehatan masyarakat			10.050.000,00	DINAS KESEHATAN
	1.02.02.2.02.0012	Pengelolaan Pelayanan Kesehatan Orang dengan Risiko Terinfeksi HIV																		
			Jumlah Orang Terduga Menderita HIV yang Mendapatkan Pelayanan Sesuai Standar				12 Orang	12 Orang	3.000.000,00	0,00	0,00	-3.000.000,00	Kab. Boyolali, Gladagsari, Semua Kel/Desa	DAK NON FISIK-DANA BOK-BOK PUSKESMAS	-	Peningkatan derajat kesehatan masyarakat Peningkatan derajat kesehatan masyarakat			0,00	DINAS KESEHATAN
	1.02.02.2.02.0015	Pengelolaan Pelayanan Kesehatan Gizi Masyarakat																		
			Jumlah Dokumen Hasil Pengelolaan Pelayanan Kesehatan Gizi Masyarakat				12 Dokumen	12 Dokumen	215.502.000,00	233.916.000,00	233.916.000,00	18.414.000,00	Kab. Boyolali, Gladagsari, Semua Kel/Desa	DAK NON FISIK-DANA BOK-BOK PUSKESMAS	-	Peningkatan derajat kesehatan masyarakat Peningkatan derajat kesehatan masyarakat			233.916.000,00	DINAS KESEHATAN
	1.02.02.2.02.0016	Pengelolaan Pelayanan Kesehatan Kerja dan Olahraga																		
			Jumlah Dokumen Hasil Pengelolaan Pelayanan Kesehatan Kerja dan Olahraga				12 Dokumen	12 Dokumen	0,00	1.350.000,00	1.350.000,00	1.350.000,00	Kab. Boyolali, Gladagsari, Semua Kel/Desa	DAK NON FISIK-DANA BOK-BOK PUSKESMAS	-	Peningkatan derajat kesehatan masyarakat Peningkatan derajat kesehatan masyarakat			1.350.000,00	DINAS KESEHATAN
	1.02.02.2.02.0017	Pengelolaan Pelayanan Kesehatan Lingkungan																		
			Jumlah Dokumen Hasil Pengelolaan Pelayanan Kesehatan Lingkungan				12 Dokumen	12 Dokumen	9.750.000,00	8.100.000,00	8.100.000,00	-1.650.000,00	Kab. Boyolali, Gladagsari, Semua Kel/Desa	DAK NON FISIK-DANA BOK-BOK PUSKESMAS	-	Peningkatan derajat kesehatan masyarakat Peningkatan derajat kesehatan masyarakat			8.100.000,00	DINAS KESEHATAN
	1.02.02.2.02.0018	Pengelolaan Pelayanan Promosi Kesehatan																		
			Jumlah Dokumen Hasil Pengelolaan Pelayanan Promosi Kesehatan				12 Dokumen	12 Dokumen	0,00	0,00	0,00	0,00	Kab. Boyolali, Gladagsari, Semua Kel/Desa	DAK NON FISIK-DANA BOK-BOK PUSKESMAS	-	Peningkatan derajat kesehatan masyarakat Peningkatan derajat kesehatan masyarakat			0,00	DINAS KESEHATAN
	1.02.02.2.02.0	ngkungan Kesehatan																		

Balai Sertifikasi Elektronik
Dokumen ini telah ditandatangani secara digital menggunakan sertifikat elektronik yang diterbitkan oleh Balai Sertifikasi Elektronik (BSrE), BSSN.

NO	KODE	URUSAN / BIDANG URUSAN / PROGRAM / KEGIATAN / SUB KEGIATAN	INDIKATOR PROGRAM / KEGIATAN / SUB KEGIATAN	TARGET AKHIR PERIODE RENSTRA OPD	REALISASI CAPAIAN RENJA OPD TAHUN 2023	PRAKIRAAN CAPAIAN TARGET RENJA OPD TAHUN 2024	CAPAIAN KINERJA DAN KERANGKA PENDANAAN										KELOMPOK SASARAN	PRAKIRAAN MAJU RENCANA TAHUN 2026		PERANGKAT DAERAH PENANGGUNG JAWAB
							TARGET 2025		PAGU INDIKATIF (Rp)			Bertambah/Berkurang (10-12)	LOKASI	SUMBER DANA	PRIORITAS			TARGET	PAGU INDIKATIF (Rp)	
							SEBELUM	SESUDAH	RKPD 2025	APBD 2025	RKPD PERUBAHAN 2025				NASIONAL	DAERAH				
1	2	3	4	5	6	7	8	9	10	11	12	13	14	15	16	17	18	19	20	21
			Jumlah Dokumen Hasil Pengelolaan Surveilans Kesehatan				12 Dokumen	12 Dokumen	25.200.000,00	22.050.000,00	22.050.000,00	-3.150.000,00	Kab. Boyolali, Gladagsari, Semua Kel/Desa	DAK NON FISIK-DANA BOK-BOK PUSKESMAS	-	Peningkatan derajat kesehatan masyarakat Peningkatan derajat kesehatan masyarakat			22.050.000,00	DINAS KESEHATAN
	1.02.02.2.02.0021	Pengelolaan Pelayanan Kesehatan Orang dengan Masalah Kesehatan Jiwa (ODMK)																		
			Jumlah Orang dengan Masalah Kejiwaan (ODMK) yang Mendapatkan Pelayanan Kesehatan				-	57 Orang	0,00	4.250.000,00	4.250.000,00	4.250.000,00	Kab. Boyolali, Gladagsari, Semua Kel/Desa	DAK NON FISIK-DANA BOK-BOK PUSKESMAS	-	Peningkatan derajat kesehatan masyarakat Peningkatan derajat kesehatan masyarakat			4.250.000,00	DINAS KESEHATAN
	1.02.02.2.02.0022	Pengelolaan Pelayanan Kesehatan Jiwa dan NAPZA																		
			Jumlah Penyalahguna NAPZA yang Mendapatkan Pelayanan Kesehatan				12 Orang	12 Orang	0,00	0,00	0,00	0,00	Kab. Boyolali, Gladagsari, Semua Kel/Desa	DAK NON FISIK-DANA BOK-BOK PUSKESMAS	-	Peningkatan derajat kesehatan masyarakat Peningkatan derajat kesehatan masyarakat			0,00	DINAS KESEHATAN
	1.02.02.2.02.0025	Pelayanan Kesehatan Penyakit Menular dan Tidak Menular																		
			Jumlah Dokumen Hasil Pelayanan Kesehatan Penyakit Menular dan Tidak Menular				12 Dokumen	12 Dokumen	122.387.000,00	38.025.000,00	38.025.000,00	-84.362.000,00	Kab. Boyolali, Gladagsari, Semua Kel/Desa	DAK NON FISIK-DANA BOK-BOK PUSKESMAS	-	- -			38.025.000,00	DINAS KESEHATAN
	1.02.02.2.02.0028	Pengambilan dan Pengiriman Spesimen Penyakit Potensial KLB ke Laboratorium Rujukan/Nasional																		
			Jumlah Spesimen Penyakit Potensial Kejadian Luar Biasa (KLB) ke Laboratorium Rujukan/Nasional yang Didistribusikan				5 Paket	5 Paket	0,00	0,00	0,00	0,00	Kab. Boyolali, Gladagsari, Semua Kel/Desa	DAK NON FISIK-DANA BOK-BOK PUSKESMAS	-	Peningkatan derajat kesehatan masyarakat Peningkatan derajat kesehatan masyarakat			0,00	DINAS KESEHATAN
	1.02.02.2.02.0033	Operasional Pelayanan Puskesmas																		
			Jumlah Dokumen Operasional Pelayanan Puskesmas				12 Dokumen	12 Dokumen	184.634.000,00	133.074.000,00	133.074.000,00	-51.560.000,00	Kab. Boyolali, Gladagsari, Semua Kel/Desa	DAK NON FISIK-DANA BOK-BOK PUSKESMAS	-	Peningkatan derajat kesehatan masyarakat Peningkatan derajat kesehatan masyarakat			133.074.000,00	DINAS KESEHATAN
	1.02.02.2.02.0036	Investigasi Awal Kejadian Tidak Diharapkan (Kejadian Ikutan Pasca Imunisasi dan Pemberian Obat Massal)																		
			Jumlah Laporan Hasil Investigasi Awal Kejadian Tidak Diharapkan (Kejadian Ikutan Pasca Imunisasi dan Pemberian Obat Massal)				12 Laporan	12 Laporan	1.500.000,00	0,00	0,00	-1.500.000,00	Kab. Boyolali, Gladagsari, Semua Kel/Desa	DAK NON FISIK-DANA BOK-BOK PUSKESMAS	-	Peningkatan derajat kesehatan masyarakat Peningkatan derajat kesehatan masyarakat			0,00	DINAS KESEHATAN
	1.02.02.2.02.0040	Pengelolaan pelayanan kesehatan orang dengan Tuberkulosis																		
			Jumlah orang dengan Tuberkulosis yang mendapatkan pelayanan kesehatan sesuai standar				0 Orang	0 Orang	36.000.000,00	0,00	0,00	-36.000.000,00	Kab. Boyolali, Gladagsari, Semua Kel/Desa	DAK NON FISIK-DANA BOK-BOK PUSKESMAS	-	Peningkatan derajat kesehatan masyarakat Peningkatan derajat kesehatan masyarakat			0,00	DINAS KESEHATAN
	1.02.02.2.02.0041	Pengelolaan pelayanan kesehatan orang dengan HIV (ODHIV)																		
			Jumlah orang dengan HIV (ODHIV) yang mendapatkan pelayanan kesehatan sesuai standar				12 Orang	12 Orang	1.500.000,00	0,00	0,00	-1.500.000,00	Kab. Boyolali, Gladagsari, Semua Kel/Desa	DAK NON FISIK-DANA BOK-BOK PUSKESMAS	-	Peningkatan derajat kesehatan masyarakat Peningkatan derajat kesehatan masyarakat			1.500.000,00	DINAS KESEHATAN
	1.02.02.2.02.0042	Pengelolaan pelayanan kesehatan Malaria																		
			Jumlah orang yang mendapatkan pelayanan kesehatan malaria				0 Orang	0 Orang	0,00	0,00	0,00	0,00	Kab. Boyolali, Gladagsari, Semua Kel/Desa	DAK NON FISIK-DANA BOK-BOK PUSKESMAS	-	Peningkatan derajat kesehatan masyarakat Peningkatan derajat kesehatan masyarakat			0,00	DINAS KESEHATAN
	1.02.02.2.02.0044	Pengelolaan Pelayanan Kesehatan Reproduksi																		
			Jumlah dokumen hasil pengelolaan pelayanan kesehatan reproduksi				12 Dokumen	12 Dokumen	49.600.000,00	51.620.000,00	51.620.000,00	2.020.000,00	Kab. Boyolali, Gladagsari, Semua Kel/Desa	DAK NON FISIK-DANA BOK-BOK PUSKESMAS	-	Peningkatan derajat kesehatan masyarakat Peningkatan derajat kesehatan masyarakat			51.620.000,00	DINAS KESEHATAN
	1.02.02.2.02.0046	Pengelolaan upaya kesehatan Ibu dan Anak																		
			Jumlah dokumen hasil pengelolaan upaya kesehatan ibu dan anak				12 Dokumen	12 Dokumen	83.400.000,00	1.540.000,00	1.540.000,00	-81.860.000,00	Kab. Boyolali, Gladagsari, Semua Kel/Desa	DAK NON FISIK-DANA BOK-BOK PUSKESMAS	-	Peningkatan derajat kesehatan masyarakat Peningkatan derajat kesehatan masyarakat			1.540.000,00	DINAS KESEHATAN
	1.02.02.2.02.0047	Pengelolaan Pelayanan Kelanjutusiaan																		
			Jumlah dokumen hasil pengelolaan pelayanan kelanjutusiaan				-	12 Dokumen	0,00	7.800.000,00	7.800.000,00	7.800.000,00	Kab. Boyolali, Gladagsari, Semua Kel/Desa	DAK NON FISIK-DANA BOK-BOK PUSKESMAS	-	Peningkatan derajat kesehatan masyarakat Peningkatan derajat kesehatan masyarakat			7.800.000,00	DINAS KESEHATAN
	1.02.02.2.02.0048	Pengelolaan Layanan Imunisasi																		
			Jumlah Dokumen Hasil Pengelolaan Layanan Imunisasi				-	0 Dokumen	0,00	24.600.000,00	24.600.000,00	24.600.000,00	Kab. Boyolali, Gladagsari, Semua Kel/Desa	DAK NON FISIK-DANA BOK-BOK PUSKESMAS	-	Peningkatan derajat kesehatan masyarakat Peningkatan derajat kesehatan masyarakat			24.600.000,00	DINAS KESEHATAN
	1.02.02.2.03	Penyelenggaraan Sistem Informasi Kesehatan Secara Terintegrasi	*Rata rata cakupan SPM bidang kesehatan*				92,03 %	92,03 %	1.232.000,00	0,00	0,00	-1.232.000,00			-	Peningkatan derajat kesehatan masyarakat Peningkatan derajat kesehatan masyarakat	-		1.232.000,00	DINAS KESEHATAN
	1.02.02.2.03.0002	Pengelolaan Sistem Informasi Kesehatan																		
			Jumlah Dokumen Hasil Pengelolaan Sistem Informasi Kesehatan				12 Dokumen	12 Dokumen	1.232.000,00	0,00	0,00	-1.232.000,00	Kab. Boyolali, Gladagsari, Semua Kel/Desa	DAK NON FISIK-DANA BOK-BOK PUSKESMAS	-	Peningkatan derajat kesehatan masyarakat Peningkatan derajat kesehatan masyarakat			1.232.000,00	DINAS KESEHATAN
3,	**1.02.05**	**PROGRAM PEMBERDAYAAN MASYARAKAT BIDANG KESEHATAN**	**Persentase Desa/Kelurahan yang menerapkan GERMAS Persentase Desa/kelurahan siaga aktif mandiri**				**100,00 59,93 (160 desa) persen persen**	**100,00 59,93 (160 desa) persen persen**	**21.100.000,00**	**6.692.000,00**	**6.692.000,00**	**-14.408.000,00**							**6.692.000,00**	
	1.02.05.2.03	Pengembangan dan Pelaksanaan Upaya Kesehatan Bersumber Daya Masyarakat (UKBM) Tingkat Daerah Kabupaten/Kota	*Rata rata cakupan SPM bidang kesehatan*				92,03 %	92,03 %	21.100.000,00	6.692.000,00	6.692.000,00	-14.408.000,00			-	Peningkatan derajat kesehatan masyarakat Peningkatan derajat kesehatan masyarakat	-		6.692.000,00	DINAS KESEHATAN
	1.02.05.2.03.0001	Bimbingan Teknis dan Supervisi Pengembangan dan Pelaksanaan Upaya Kesehatan Bersumber Daya Masyarakat (UKBM)																		
			Jumlah Dokumen Hasil Bimbingan Teknis dan Supervisi Upaya Kesehatan Bersumber Daya Masyarakat (UKBM)				12 Dokumen	12 Dokumen	21.100.000,00	6.692.000,00	6.692.000,00	-14.408.000,00	Kab. Boyolali, Gladagsari, Semua Kel/Desa	DAK NON FISIK-DANA BOK-BOK PUSKESMAS	-	Peningkatan derajat kesehatan masyarakat Peningkatan derajat kesehatan masyarakat			6.692.000,00	DINAS KESEHATAN
		T PUSKESMAS TAMANSARI							**2.064.228.000,00**	**2.200.249.000,00**	**2.420.303.000,00**	**356.075.000,00**							**390.888.000,00**	

Balai Sertifikasi Elektronik
Dokumen ini telah ditandatangani secara digital menggunakan sertifikat elektronik
yang diterbitkan oleh Balai Sertifikasi Elektronik (BSrE), BSSN.

NO	KODE	URUSAN / BIDANG URUSAN / PROGRAM / KEGIATAN / SUB KEGIATAN	INDIKATOR PROGRAM / KEGIATAN / SUB KEGIATAN	TARGET AKHIR PERIODE RENSTRA OPD	REALISASI CAPAIAN RENJA OPD TAHUN 2023	PRAKIRAAN CAPAIAN TARGET RENJA OPD TAHUN 2024	CAPAIAN KINERJA DAN KERANGKA PENDANAAN										KELOMPOK SASARAN	PRAKIRAAN MAJU RENCANA TAHUN 2026		PERANGKAT DAERAH PENANGGUNG JAWAB
							TARGET 2025		PAGU INDIKATIF (Rp)			Bertambah/Berkurang (10-12)	LOKASI	SUMBER DANA	PRIORITAS			TARGET	PAGU INDIKATIF (Rp)	
							SEBELUM	SESUDAH	RKPD 2025	APBD 2025	RKPD PERUBAHAN 2025				NASIONAL	DAERAH				
1	2	3	4	5	6	7	8	9	10	11	12	13	14	15	16	17	18	19	20	21
	1	**URUSAN PEMERINTAHAN WAJIB YANG BERKAITAN DENGAN PELAYANAN DASAR**							**2.064.228.000,00**	**2.200.249.000,00**	**2.420.303.000,00**	**356.075.000,00**							**390.888.000,00**	
	1,02	**URUSAN PEMERINTAHAN BIDANG KESEHATAN**							**2.064.228.000,00**	**2.200.249.000,00**	**2.420.303.000,00**	**356.075.000,00**							**390.888.000,00**	
1,	**1.02.01**	**PROGRAM PENUNJANG URUSAN PEMERINTAHAN DAERAH KABUPATEN/KOTA**	**-**				**-**	**-**	**1.304.950.000,00**	**1.578.789.000,00**	**1.798.843.000,00**	**-1.304.950.000,00**							**0,00**	
	1.02.01.2.10	Peningkatan Pelayanan BLUD	-				-	-	1.304.950.000,00	1.578.789.000,00	1.798.843.000,00	493.893.000,00			-	Peningkatan derajat kesehatan masyarakat Peningkatan derajat kesehatan masyarakat	-		0,00	DINAS KESEHATAN
	1.02.01.2.10.0001	Pelayanan dan Penunjang Pelayanan BLUD																		
			Jumlah BLUD yang Menyediakan Pelayanan dan Penunjang Pelayanan				1 Unit Kerja	1 Unit Kerja	1.304.950.000,00	1.578.789.000,00	1.798.843.000,00	493.893.000,00	Kab. Boyolali, Tamansari, Semua Kel/Desa	PENDAPATAN DARI BLUD	-	Peningkatan derajat kesehatan masyarakat Peningkatan derajat kesehatan masyarakat			0,00	DINAS KESEHATAN
2,	**1.02.02**	**PROGRAM PEMENUHAN UPAYA KESEHATAN PERORANGAN DAN UPAYA KESEHATAN MASYARAKAT**	**-**				**-**	**-**	**707.678.000,00**	**615.068.000,00**	**615.068.000,00**	**-354.740.000,00**							**352.938.000,00**	
	1.02.02.2.01	Penyediaan Fasilitas Pelayanan Kesehatan untuk UKM dan UKP Kewenangan Daerah Kabupaten/Kota	-				-	-	0,00	0,00	0,00	0,00			-	Peningkatan derajat kesehatan masyarakat Peningkatan derajat kesehatan masyarakat	-		0,00	DINAS KESEHATAN
	1.02.02.2.01.0015	Pengadaan dan Pemeliharaan Alat Kalibrasi																		
			Jumlah Penyediaan dan Pemeliharaan Alat Uji dan Kalibrasi Pada Unit Pemeliharaan Fasilitas Kesehatan Regional/Regional Maintainance Center				0 Unit	0 Unit	0,00	0,00	0,00	0,00	Kab. Boyolali, Tamansari, Semua Kel/Desa	DAK NON FISIK-DANA BOK-BOK PUSKESMAS		Peningkatan derajat kesehatan masyarakat Peningkatan derajat kesehatan masyarakat			0,00	DINAS KESEHATAN
	1.02.02.2.02	Penyediaan Layanan Kesehatan untuk UKM dan UKP Rujukan Tingkat Daerah Kabupaten/Kota	*Rata-rata cakupan SPM bidang Kesehatan*				92,03 persen	92,03 persen	704.478.000,00	615.068.000,00	615.068.000,00	-89.410.000,00			-	Peningkatan derajat kesehatan masyarakat Peningkatan derajat kesehatan masyarakat	Masyarakat		351.738.000,00	DINAS KESEHATAN
	1.02.02.2.02.0001	Pengelolaan Pelayanan Kesehatan Ibu Hamil																		
			Jumlah Ibu Hamil yang Mendapatkan Pelayanan Kesehatan Sesuai Standar				100 Orang	100 Orang	45.500.000,00	52.800.000,00	52.800.000,00	7.300.000,00	Kab. Boyolali, Semua Kecamatan, Semua Kel/Desa	DAK NON FISIK-DANA BOK-BOK PUSKESMAS	-	Peningkatan derajat kesehatan masyarakat Peningkatan derajat kesehatan masyarakat			54.825.000,00	DINAS KESEHATAN
	1.02.02.2.02.0002	Pengelolaan Pelayanan Kesehatan Ibu Bersalin																		
			Jumlah Ibu Bersalin yang Mendapatkan Pelayanan Kesehatan Sesuai Standar				0 Orang	0 Orang	42.875.000,00	0,00	0,00	-42.875.000,00	Kab. Boyolali, Tamansari, Semua Kel/Desa	DAK NON FISIK-DANA BOK-BOK PUSKESMAS	-	Peningkatan derajat kesehatan masyarakat Peningkatan derajat kesehatan masyarakat			0,00	DINAS KESEHATAN
	1.02.02.2.02.0004	Pengelolaan Pelayanan Kesehatan Balita																		
			Jumlah Balita yang Mendapatkan Pelayanan Kesehatan Sesuai Standar				100 Orang	100 Orang	0,00	0,00	0,00	0,00	Kab. Boyolali, Tamansari, Semua Kel/Desa	DAK NON FISIK-DANA BOK-BOK PUSKESMAS	-	Peningkatan derajat kesehatan masyarakat Peningkatan derajat kesehatan masyarakat			7.500.000,00	DINAS KESEHATAN
	1.02.02.2.02.0005	Pengelolaan Pelayanan Kesehatan pada Usia Pendidikan Dasar																		
			Jumlah Anak Usia Pendidikan Dasar yang Mendapatkan Pelayanan Kesehatan Sesuai Standar				100 Orang	100 Orang	6.500.000,00	9.913.000,00	9.913.000,00	3.413.000,00	Kab. Boyolali, Tamansari, Semua Kel/Desa	DAK NON FISIK-DANA BOK-BOK PUSKESMAS	-	Peningkatan derajat kesehatan masyarakat Peningkatan derajat kesehatan masyarakat			6.207.000,00	DINAS KESEHATAN
	1.02.02.2.02.0006	Pengelolaan Pelayanan Kesehatan pada Usia Produktif																		
			Jumlah Penduduk Usia Produktif yang Mendapatkan Pelayanan Kesehatan Sesuai Standar				100 Orang	100 Orang	0,00	0,00	0,00	0,00	Kab. Boyolali, Tamansari, Semua Kel/Desa	DAK NON FISIK-DANA BOK-BOK PUSKESMAS	-	Peningkatan derajat kesehatan masyarakat Peningkatan derajat kesehatan masyarakat			67.002.200,00	DINAS KESEHATAN
	1.02.02.2.02.0007	Pengelolaan Pelayanan Kesehatan pada Usia Lanjut																		
			Jumlah Penduduk Usia Lanjut yang Mendapatkan Pelayanan Kesehatan Sesuai Standar				50 Orang	50 Orang	0,00	0,00	0,00	0,00	Kab. Boyolali, Tamansari, Semua Kel/Desa	DAK NON FISIK-DANA BOK-BOK PUSKESMAS	-	Peningkatan derajat kesehatan masyarakat Peningkatan derajat kesehatan masyarakat			16.700.000,00	DINAS KESEHATAN
	1.02.02.2.02.0010	Pengelolaan Pelayanan Kesehatan Orang dengan Gangguan Jiwa Berat																		
			Jumlah Orang yang Mendapatkan Pelayanan Kesehatan Orang dengan Gangguan Jiwa Berat Sesuai Standar				20 Orang	20 Orang	0,00	34.000.000,00	34.000.000,00	34.000.000,00	Kab. Boyolali, Tamansari, Semua Kel/Desa	DAK NON FISIK-DANA BOK-BOK PUSKESMAS	-	Peningkatan derajat kesehatan masyarakat Peningkatan derajat kesehatan masyarakat			2.250.000,00	DINAS KESEHATAN
	1.02.02.2.02.0011	Pengelolaan Pelayanan Kesehatan Orang Terduga Tuberkulosis																		
			Jumlah Orang Terduga Menderita Tuberkulosis yang Mendapatkan Pelayanan Sesuai Standar				50 Orang	50 Orang	6.300.000,00	16.650.000,00	16.650.000,00	10.350.000,00	Kab. Boyolali, Tamansari, Semua Kel/Desa	DAK NON FISIK-DANA BOK-BOK PUSKESMAS	-	Peningkatan derajat kesehatan masyarakat Peningkatan derajat kesehatan masyarakat			0,00	DINAS KESEHATAN
	1.02.02.2.02.0012	Pengelolaan Pelayanan Kesehatan Orang dengan Risiko Terinfeksi HIV																		
			Jumlah Orang Terduga Menderita HIV yang Mendapatkan Pelayanan Sesuai Standar				0 Orang	0 Orang	1.500.000,00	0,00	0,00	-1.500.000,00	Kab. Boyolali, Tamansari, Semua Kel/Desa	DAK NON FISIK-DANA BOK-BOK PUSKESMAS	-	Peningkatan derajat kesehatan masyarakat Peningkatan derajat kesehatan masyarakat			0,00	DINAS KESEHATAN
	1.02.02.2.02.0014	Pengelolaan Pelayanan Kesehatan bagi Penduduk Terdampak Krisis Kesehatan Akibat Bencana dan/atau Berpotensi Bencana																		
			Jumlah Dokumen Hasil Pengelolaan Pelayanan Kesehatan bagi Penduduk Terdampak Krisis Kesehatan Akibat Bencana dan/atau Berpotensi Bencana Sesuai Standar				12 Dokumen	12 Dokumen	0,00	0,00	0,00	0,00	Kab. Boyolali, Tamansari, Semua Kel/Desa	DAK NON FISIK-DANA BOK-BOK PUSKESMAS	-	Peningkatan derajat kesehatan masyarakat Peningkatan derajat kesehatan masyarakat			2.250.000,00	DINAS KESEHATAN
	1.02.02.2.02.00	Pengelolaan Pelayanan Kesehatan Ibu Bersalin																		
			Jumlah Dokumen Hasil Pengelolaan				12 Dokumen	12 Dokumen	182.564.000,00	177.101.000,00	177.101.000,00	-5.463.000,00	Kab. Boyolali, Tamansari, Semua Kel/Desa	DAK NON FISIK-DANA BOK-BOK PUSKESMAS	-	Peningkatan derajat kesehatan masyarakat Peningkatan derajat kesehatan masyarakat			82.971.300,00	DINAS KESEHATAN

Dokumen ini telah ditandatangani secara digital menggunakan sertifikat elektronik yang diterbitkan oleh Balai Sertifikasi Elektronik (BSrE), BSSN.

NO	KODE	URUSAN / BIDANG URUSAN / PROGRAM / KEGIATAN / SUB KEGIATAN	INDIKATOR PROGRAM / KEGIATAN / SUB KEGIATAN	TARGET AKHIR PERIODE RENSTRA OPD	REALISASI CAPAIAN RENJA OPD TAHUN 2023	PRAKIRAAN CAPAIAN TARGET RENJA OPD TAHUN 2024	CAPAIAN KINERJA DAN KERANGKA PENDANAAN										KELOMPOK SASARAN	PRAKIRAAN MAJU RENCANA TAHUN 2026		PERANGKAT DAERAH PENANGGUNG JAWAB
							TARGET 2025		PAGU INDIKATIF (Rp)			Bertambah/Berkurang (10-12)	LOKASI	SUMBER DANA	PRIORITAS			TARGET	PAGU INDIKATIF (Rp)	
							SEBELUM	SESUDAH	RKPD 2025	APBD 2025	RKPD PERUBAHAN 2025				NASIONAL	DAERAH				
1	2	3	4	5	6	7	8	9	10	11	12	13	14	15	16	17	18	19	20	21
	1.02.02.2.02.0016	Pengelolaan Pelayanan Kesehatan Kerja dan Olahraga																		
			Jumlah Dokumen Hasil Pengelolaan Pelayanan Kesehatan Kerja dan Olahraga				-	12 Dokumen	0,00	900.000,00	900.000,00	900.000,00	Kab. Boyolali, Tamansari, Semua Kel/Desa	DAK NON FISIK-DANA BOK-BOK PUSKESMAS	-	Peningkatan derajat kesehatan masyarakat Peningkatan derajat kesehatan masyarakat			0,00	DINAS KESEHATAN
	1.02.02.2.02.0017	Pengelolaan Pelayanan Kesehatan Lingkungan																		
			Jumlah Dokumen Hasil Pengelolaan Pelayanan Kesehatan Lingkungan				012 Dokumen	012 Dokumen	13.200.000,00	12.050.000,00	12.050.000,00	-1.150.000,00	Kab. Boyolali, Tamansari, Semua Kel/Desa	DAK NON FISIK-DANA BOK-BOK PUSKESMAS	-	Peningkatan derajat kesehatan masyarakat Peningkatan derajat kesehatan masyarakat			13.686.000,00	DINAS KESEHATAN
	1.02.02.2.02.0020	Pengelolaan Surveilans Kesehatan																		
			Jumlah Dokumen Hasil Pengelolaan Surveilans Kesehatan				1 Dokumen	1 Dokumen	30.762.000,00	18.300.000,00	18.300.000,00	-12.462.000,00	Kab. Boyolali, Tamansari, Semua Kel/Desa	DAK NON FISIK-DANA BOK-BOK PUSKESMAS	-	Peningkatan derajat kesehatan masyarakat Peningkatan derajat kesehatan masyarakat			3.950.000,00	DINAS KESEHATAN
	1.02.02.2.02.0021	Pengelolaan Pelayanan Kesehatan Orang dengan Masalah Kesehatan Jiwa (ODMK)																		
			Jumlah Orang dengan Masalah Kejiwaan (ODMK) yang Mendapatkan Pelayanan Kesehatan				-	10 Orang	0,00	20.400.000,00	20.400.000,00	20.400.000,00	Kab. Boyolali, Tamansari, Semua Kel/Desa	DAK NON FISIK-DANA BOK-BOK PUSKESMAS	-	Peningkatan derajat kesehatan masyarakat Peningkatan derajat kesehatan masyarakat			0,00	DINAS KESEHATAN
	1.02.02.2.02.0022	Pengelolaan Pelayanan Kesehatan Jiwa dan NAPZA																		
			Jumlah Penyalahguna NAPZA yang Mendapatkan Pelayanan Kesehatan				20 Orang	20 Orang	0,00	0,00	0,00	0,00	Kab. Boyolali, Tamansari, Semua Kel/Desa	DAK NON FISIK-DANA BOK-BOK PUSKESMAS	-	Peningkatan derajat kesehatan masyarakat Peningkatan derajat kesehatan masyarakat			3.750.000,00	DINAS KESEHATAN
	1.02.02.2.02.0025	Pelayanan Kesehatan Penyakit Menular dan Tidak Menular																		
			Jumlah Dokumen Hasil Pelayanan Kesehatan Penyakit Menular dan Tidak Menular				1 Dokumen	1 Dokumen	93.600.000,00	77.026.000,00	62.076.000,00	-31.524.000,00	Kab. Boyolali, Tamansari, Semua Kel/Desa	DAK NON FISIK-DANA BOK-BOK PUSKESMAS	-	Peningkatan derajat kesehatan masyarakat Peningkatan derajat kesehatan masyarakat			60.267.500,00	DINAS KESEHATAN
	1.02.02.2.02.0028	Pengambilan dan Pengiriman Spesimen Penyakit Potensial KLB ke Laboratorium Rujukan/Nasional																		
			Jumlah Spesimen Penyakit Potensial Kejadian Luar Biasa (KLB) ke Laboratorium Rujukan/Nasional yang Didistribusikan				6 Paket	6 Paket	0,00	0,00	0,00	0,00	Kab. Boyolali, Tamansari, Semua Kel/Desa	DAK NON FISIK-DANA BOK-BOK PUSKESMAS	-	Peningkatan derajat kesehatan masyarakat Peningkatan derajat kesehatan masyarakat			4.620.000,00	DINAS KESEHATAN
	1.02.02.2.02.0033	Operasional Pelayanan Puskesmas																		
			Jumlah Dokumen Operasional Pelayanan Puskesmas				12 Dokumen	12 Dokumen	184.227.000,00	131.878.000,00	131.878.000,00	-52.349.000,00	Kab. Boyolali, Tamansari, Semua Kel/Desa	DAK NON FISIK-DANA BOK-BOK PUSKESMAS	-	Peningkatan derajat kesehatan masyarakat Peningkatan derajat kesehatan masyarakat			0,00	DINAS KESEHATAN
	1.02.02.2.02.0036	Investigasi Awal Kejadian Tidak Diharapkan (Kejadian Ikutan Pasca Imunisasi dan Pemberian Obat Massal)																		
			Jumlah Laporan Hasil Investigasi Awal Kejadian Tidak Diharapkan (Kejadian Ikutan Pasca Imunisasi dan Pemberian Obat Massal)				1 Laporan	1 Laporan	4.500.000,00	0,00	0,00	-4.500.000,00	Kab. Boyolali, Tamansari, Semua Kel/Desa	DAK NON FISIK-DANA BOK-BOK PUSKESMAS	-	Peningkatan derajat kesehatan masyarakat Peningkatan derajat kesehatan masyarakat			1.500.000,00	DINAS KESEHATAN
	1.02.02.2.02.0040	Pengelolaan pelayanan kesehatan orang dengan Tuberkulosis																		
			Jumlah orang dengan Tuberkulosis yang mendapatkan pelayanan kesehatan sesuai standar				50 Orang	50 Orang	4.500.000,00	0,00	0,00	-4.500.000,00	Kab. Boyolali, Tamansari, Semua Kel/Desa	DAK NON FISIK-DANA BOK-BOK PUSKESMAS	-	Peningkatan derajat kesehatan masyarakat Peningkatan derajat kesehatan masyarakat			12.000.000,00	DINAS KESEHATAN
	1.02.02.2.02.0041	Pengelolaan pelayanan kesehatan orang dengan HIV (ODHIV)																		
			Jumlah orang dengan HIV (ODHIV) yang mendapatkan pelayanan kesehatan sesuai standar				1 Orang	1 Orang	600.000,00	0,00	0,00	-600.000,00	Kab. Boyolali, Tamansari, Semua Kel/Desa	DAK NON FISIK-DANA BOK-BOK PUSKESMAS	-	Peningkatan derajat kesehatan masyarakat Peningkatan derajat kesehatan masyarakat			0,00	DINAS KESEHATAN
	1.02.02.2.02.0042	Pengelolaan pelayanan kesehatan Malaria																		
			Jumlah orang yang mendapatkan pelayanan kesehatan malaria				50 Orang	50 Orang	0,00	0,00	0,00	0,00	Kab. Boyolali, Tamansari, Semua Kel/Desa	DAK NON FISIK-DANA BOK-BOK PUSKESMAS	-	Peningkatan derajat kesehatan masyarakat Peningkatan derajat kesehatan masyarakat			6.150.000,00	DINAS KESEHATAN
	1.02.02.2.02.0044	Pengelolaan Pelayanan Kesehatan Reproduksi																		
			Jumlah dokumen hasil pengelolaan pelayanan kesehatan reproduksi				12 Dokumen	12 Dokumen	20.950.000,00	53.250.000,00	53.250.000,00	32.300.000,00	Kab. Boyolali, Tamansari, Semua Kel/Desa	DAK NON FISIK-DANA BOK-BOK PUSKESMAS	-	Peningkatan derajat kesehatan masyarakat Peningkatan derajat kesehatan masyarakat			0,00	DINAS KESEHATAN
	1.02.02.2.02.0046	Pengelolaan upaya kesehatan Ibu dan Anak																		
			Jumlah dokumen hasil pengelolaan upaya kesehatan ibu dan anak				1 Dokumen	1 Dokumen	66.900.000,00	2.700.000,00	2.700.000,00	-64.200.000,00	Kab. Boyolali, Tamansari, Semua Kel/Desa	DAK NON FISIK-DANA BOK-BOK PUSKESMAS	-	Peningkatan derajat kesehatan masyarakat Peningkatan derajat kesehatan masyarakat			6.109.000,00	DINAS KESEHATAN
	1.02.02.2.02.0047	Pengelolaan Pelayanan Kelanjutusiaan																		
			Jumlah dokumen hasil pengelolaan pelayanan kelanjutusiaan				-	12 Dokumen	0,00	8.100.000,00	8.100.000,00	8.100.000,00	Kab. Boyolali, Tamansari, Semua Kel/Desa	DAK NON FISIK-DANA BOK-BOK PUSKESMAS	-	Peningkatan derajat kesehatan masyarakat Peningkatan derajat kesehatan masyarakat			0,00	DINAS KESEHATAN
	1.02.02.2.02.0048	Pengelolaan Layanan Imunisasi																		
			Jumlah Dokumen Hasil Pengelolaan Layanan Imunisasi				-	12 Dokumen	0,00	0,00	14.950.000,00	14.950.000,00	Kab. Boyolali, Tamansari, Semua Kel/Desa	DAK NON FISIK-DANA BOK-BOK PUSKESMAS	-	Peningkatan derajat kesehatan masyarakat Peningkatan derajat kesehatan masyarakat			0,00	DINAS KESEHATAN
	1.02.02.2.03	Penyelenggaraan Sistem Informasi Kesehatan Secara Terintegrasi	-				-	-	3.200.000,00	0,00	0,00	-3.200.000,00			-	Peningkatan derajat kesehatan masyarakat Peningkatan derajat kesehatan masyarakat	-		1.200.000,00	DINAS KESEHATAN
	1.02.02.2.03.0002	Pengelolaan Sistem Informasi Kesehatan																		
			Jumlah Dokumen Hasil Pengelolaan Sistem Informasi Kesehatan				1 Dokumen	1 Dokumen	3.200.000,00	0,00	0,00	-3.200.000,00	Kab. Boyolali, Tamansari, Semua Kel/Desa	DAK NON FISIK-DANA BOK-BOK PUSKESMAS	-	Peningkatan derajat kesehatan masyarakat Peningkatan derajat kesehatan masyarakat			1.200.000,00	DINAS KESEHATAN
3,	**1.02.05**	**PROGRAM PEMBERDAYAAN MASYARAKAT BIDANG KESEHATAN**	-				-	-	**51.600.000,00**	**6.392.000,00**	**6.392.000,00**	**-13.650.000,00**							**37.950.000,00**	

Balai Sertifikasi Elektronik
Dokumen ini telah ditandatangani secara digital menggunakan sertifikat elektronik yang diterbitkan oleh Balai Sertifikasi Elektronik (BSrE), BSSN.

NO	KODE	URUSAN / BIDANG URUSAN / PROGRAM / KEGIATAN / SUB KEGIATAN	INDIKATOR PROGRAM / KEGIATAN / SUB KEGIATAN	TARGET AKHIR PERIODE RENSTRA OPD	REALISASI CAPAIAN RENJA OPD TAHUN 2023	PRAKIRAAN CAPAIAN TARGET RENJA OPD TAHUN 2024	CAPAIAN KINERJA DAN KERANGKA PENDANAAN										KELOMPOK SASARAN	PRAKIRAAN MAJU RENCANA TAHUN 2026		PERANGKAT DAERAH PENANGGUNG JAWAB
							TARGET 2025		PAGU INDIKATIF (Rp)			Bertambah/Berkurang (10-12)	LOKASI	SUMBER DANA	PRIORITAS			TARGET	PAGU INDIKATIF (Rp)	
							SEBELUM	SESUDAH	RKPD 2025	APBD 2025	RKPD PERUBAHAN 2025				NASIONAL	DAERAH				
1	2	3	4	5	6	7	8	9	10	11	12	13	14	15	16	17	18	19	20	21
	1.02.05.2.03	Pengembangan dan Pelaksanaan Upaya Kesehatan Bersumber Daya Masyarakat (UKBM) Tingkat Daerah Kabupaten/Kota	-				-	-	51.600.000,00	6.392.000,00	6.392.000,00	-45.208.000,00			-	Peningkatan derajat kesehatan masyarakat Peningkatan derajat kesehatan masyarakat	-		37.950.000,00	DINAS KESEHATAN
	1.02.05.2.03.0001	Bimbingan Teknis dan Supervisi Pengembangan dan Pelaksanaan Upaya Kesehatan Bersumber Daya Masyarakat (UKBM)																		
			Jumlah Dokumen Hasil Bimbingan Teknis dan Supervisi Upaya Kesehatan Bersumber Daya Masyarakat (UKBM)				1 Dokumen	1 Dokumen	51.600.000,00	6.392.000,00	6.392.000,00	-45.208.000,00	Kab. Boyolali, Tamansari, Semua Kel/Desa	DAK NON FISIK-DANA BOK-BOK PUSKESMAS	-	Peningkatan derajat kesehatan masyarakat Peningkatan derajat kesehatan masyarakat			37.950.000,00	DINAS KESEHATAN
		UPT PUSKESMAS WONOSAMODRO							**3.026.613.000,00**	**3.081.016.000,00**	**3.417.061.000,00**	**390.448.000,00**							**3.715.568.000,00**	
	1	**URUSAN PEMERINTAHAN WAJIB YANG BERKAITAN DENGAN PELAYANAN DASAR**							**3.026.613.000,00**	**3.081.016.000,00**	**3.417.061.000,00**	**390.448.000,00**							**3.715.568.000,00**	
	1,02	**URUSAN PEMERINTAHAN BIDANG KESEHATAN**							**3.026.613.000,00**	**3.081.016.000,00**	**3.417.061.000,00**	**390.448.000,00**							**3.715.568.000,00**	
1,	**1.02.01**	**PROGRAM PENUNJANG URUSAN PEMERINTAHAN DAERAH KABUPATEN/KOTA**	**-**				**-**	**-**	**2.211.630.000,00**	**2.371.381.000,00**	**2.707.426.000,00**	**495.796.000,00**							**2.707.426.000,00**	
	1.02.01.2.10	Peningkatan Pelayanan BLUD	-				-	-	2.211.630.000,00	2.371.381.000,00	2.707.426.000,00	495.796.000,00			-	Peningkatan derajat kesehatan masyarakat Peningkatan derajat kesehatan masyarakat	-		2.707.426.000,00	DINAS KESEHATAN
	1.02.01.2.10.0001	Pelayanan dan Penunjang Pelayanan BLUD																		
			Jumlah BLUD yang Menyediakan Pelayanan dan Penunjang Pelayanan				1 Unit Kerja	1 Unit Kerja	2.211.630.000,00	2.371.381.000,00	2.707.426.000,00	495.796.000,00	Kab. Boyolali, Wonosamodro, Semua Kel/Desa	PENDAPATAN DARI BLUD	-	Peningkatan derajat kesehatan masyarakat Peningkatan derajat kesehatan masyarakat			2.707.426.000,00	DINAS KESEHATAN
2,	**1.02.02**	**PROGRAM PEMENUHAN UPAYA KESEHATAN PERORANGAN DAN UPAYA KESEHATAN MASYARAKAT**	**Persentase capaian SPM RS Persentase Ibu Bersalin yang mendapatkan layanan kesehatan sesuai standar (SPM) Persentase capaian SPM RS (RS**				**100,00 100,00 100,00 100,00 100,00**	**100,00 100,00 100,00 100,00 100,00**	**761.683.000,00**	**703.143.000,00**	**703.143.000,00**	**239.967.000,00**							**1.001.650.000,00**	
	1.02.02.2.01	Penyediaan Fasilitas Pelayanan Kesehatan untuk UKM dan UKP Kewenangan Daerah Kabupaten/Kota	*Jumlah Alat Kesehtan yang dilakukan pemeriksaan berkala*				18 unit	18 unit	0,00	0,00	0,00	0,00			-	Peningkatan derajat kesehatan masyarakat Peningkatan derajat kesehatan masyarakat	Alat Kesehatan		7.382.000,00	DINAS KESEHATAN
	1.02.02.2.01.0020	Pemeliharaan Rutin dan Berkala Alat Kesehatan/Alat Penunjang Medik Fasilitas Pelayanan Kesehatan																		
			Jumlah Alat Kesehatan/Alat Penunjang Medik Fasilitas Layanan Kesehatan yang Terpelihara Sesuai Standar				18 Unit	18 Unit	0,00	0,00	0,00	0,00	Kab. Boyolali, Wonosamodro, Semua Kel/Desa	DAK NON FISIK-DANA BOK-BOK PUSKESMAS	-	Peningkatan derajat kesehatan masyarakat Peningkatan derajat kesehatan masyarakat			7.382.000,00	DINAS KESEHATAN
	1.02.02.2.02	Penyediaan Layanan Kesehatan untuk UKM dan UKP Rujukan Tingkat Daerah Kabupaten/Kota	*Rata-rata Cakupan SPM Bidang Kesehatan*				92,03 persen	92,03 persen	759.763.000,00	703.143.000,00	703.143.000,00	-56.620.000,00			-	Peningkatan derajat kesehatan masyarakat Peningkatan derajat kesehatan masyarakat	Masyarakat		992.348.000,00	DINAS KESEHATAN
	1.02.02.2.02.0001	Pengelolaan Pelayanan Kesehatan Ibu Hamil																		
			Jumlah Ibu Hamil yang Mendapatkan Pelayanan Kesehatan Sesuai Standar				423 Orang	423 Orang	69.600.000,00	0,00	0,00	-69.600.000,00	Kab. Boyolali, Wonosamodro, Semua Kel/Desa	DAK NON FISIK-DANA BOK-BOK PUSKESMAS DAK NON FISIK-DANA BOK-BOK PUSKESMAS	-	Peningkatan derajat kesehatan masyarakat Peningkatan derajat kesehatan masyarakat			0,00	DINAS KESEHATAN
	1.02.02.2.02.0001	Pengelolaan Pelayanan Kesehatan Ibu Hamil																		
			Jumlah Ibu Hamil yang Mendapatkan Pelayanan Kesehatan Sesuai Standar				-	446 Orang	0,00	96.800.000,00	96.800.000,00	96.800.000,00	Kab. Boyolali, Wonosamodro, Semua Kel/Desa	DAK NON FISIK-DANA BOK-BOK PUSKESMAS	-	Peningkatan derajat kesehatan masyarakat Peningkatan derajat kesehatan masyarakat			96.800.000,00	DINAS KESEHATAN
	1.02.02.2.02.0002	Pengelolaan Pelayanan Kesehatan Ibu Bersalin																		
			Jumlah Ibu Bersalin yang Mendapatkan Pelayanan Kesehatan Sesuai Standar				385 Orang	385 Orang	50.650.000,00	0,00	0,00	-50.650.000,00	Kab. Boyolali, Wonosamodro, Semua Kel/Desa	DAK NON FISIK-DANA BOK-BOK PUSKESMAS	-	Peningkatan derajat kesehatan masyarakat Peningkatan derajat kesehatan masyarakat			50.650.000,00	DINAS KESEHATAN
	1.02.02.2.02.0004	Pengelolaan Pelayanan Kesehatan Balita																		
			Jumlah Balita yang Mendapatkan Pelayanan Kesehatan Sesuai Standar				1946 Orang	1946 Orang	0,00	0,00	0,00	0,00	Kab. Boyolali, Wonosamodro, Semua Kel/Desa	DAK NON FISIK-DANA BOK-BOK PUSKESMAS	-	Peningkatan derajat kesehatan masyarakat Peningkatan derajat kesehatan masyarakat			25.700.000,00	DINAS KESEHATAN
	1.02.02.2.02.0005	Pengelolaan Pelayanan Kesehatan pada Usia Pendidikan Dasar																		
			Jumlah Anak Usia Pendidikan Dasar yang Mendapatkan Pelayanan Kesehatan Sesuai Standar				3345 Orang	3345 Orang	10.800.000,00	0,00	0,00	-10.800.000,00	Kab. Boyolali, Wonosamodro, Semua Kel/Desa	DAK NON FISIK-DANA BOK-BOK PUSKESMAS	-	Peningkatan derajat kesehatan masyarakat Peningkatan derajat kesehatan masyarakat			0,00	DINAS KESEHATAN
	1.02.02.2.02.0005	Pengelolaan Pelayanan Kesehatan pada Usia Pendidikan Dasar																		
			Jumlah Anak Usia Pendidikan Dasar yang Mendapatkan Pelayanan Kesehatan Sesuai Standar				-	10160 Orang	0,00	7.200.000,00	7.200.000,00	7.200.000,00	Kab. Boyolali, Wonosamodro, Semua Kel/Desa	DAK NON FISIK-DANA BOK-BOK PUSKESMAS	-	Peningkatan derajat kesehatan masyarakat Peningkatan derajat kesehatan masyarakat			7.200.000,00	DINAS KESEHATAN
	1.02.02.2.02.0006	Pengelolaan Pelayanan Kesehatan pada Usia Produktif																		
			Jumlah Penduduk Usia Produktif yang Mendapatkan Pelayanan Kesehatan Sesuai Standar				14228 Orang	14228 Orang	0,00	0,00	0,00	0,00	Kab. Boyolali, Wonosamodro, Semua Kel/Desa	DAK NON FISIK-DANA BOK-BOK PUSKESMAS	-	Peningkatan derajat kesehatan masyarakat Peningkatan derajat kesehatan masyarakat			32.000.000,00	DINAS KESEHATAN
	1.02.02.2.02.0007	Pengelolaan Pelayanan Kesehatan pada Usia Lanjut																		
			Jumlah Penduduk Usia Lanjut yang Mendapatkan Pelayanan Kesehatan Sesuai Standar				4080 Orang	4080 Orang	0,00	0,00	0,00	0,00	Kab. Boyolali, Wonosamodro, Semua Kel/Desa	DAK NON FISIK-DANA BOK-BOK PUSKESMAS	-	Peningkatan derajat kesehatan masyarakat Peningkatan derajat kesehatan masyarakat			13.000.000,00	DINAS KESEHATAN
	1.02.02.2.02.0010	Pengelolaan Pelayanan Kesehatan Orang dengan Gangguan Jiwa Berat																		
			Jumlah Orang yang Mendapatkan Pelayanan Kesehatan Orang dengan Gangguan Jiwa Berat Sesuai Standar				54 Orang	65 Orang	0,00	12.000.000,00	12.000.000,00	12.000.000,00	Kab. Boyolali, Wonosamodro, Semua Kel/Desa	DAK NON FISIK-DANA BOK-BOK PUSKESMAS	-	Peningkatan derajat kesehatan masyarakat Peningkatan derajat kesehatan masyarakat			12.000.000,00	DINAS KESEHATAN
	1.02.02.2.02.00	Pengelolaan Pelayanan Kesehatan Orang dengan Tuberkulosis																		

Balai Sertifikasi Elektronik
Dokumen ini telah ditandatangani secara digital menggunakan sertifikat elektronik yang diterbitkan oleh Balai Sertifikasi Elektronik (BSrE), BSSN.

NO	KODE	URUSAN / BIDANG URUSAN / PROGRAM / KEGIATAN / SUB KEGIATAN	INDIKATOR PROGRAM / KEGIATAN / SUB KEGIATAN	TARGET AKHIR PERIODE RENSTRA OPD	REALISASI CAPAIAN RENJA OPD TAHUN 2023	PRAKIRAAN CAPAIAN TARGET RENJA OPD TAHUN 2024	CAPAIAN KINERJA DAN KERANGKA PENDANAAN										KELOMPOK SASARAN	PRAKIRAAN MAJU RENCANA TAHUN 2026		PERANGKAT DAERAH PENANGGUNG JAWAB
							TARGET 2025		PAGU INDIKATIF (Rp)			Bertambah/Berkurang (10-12)	LOKASI	SUMBER DANA	PRIORITAS			TARGET	PAGU INDIKATIF (Rp)	
							SEBELUM	SESUDAH	RKPD 2025	APBD 2025	RKPD PERUBAHAN 2025				NASIONAL	DAERAH				
1	2	3	4	5	6	7	8	9	10	11	12	13	14	15	16	17	18	19	20	21
			Jumlah Orang Terduga Menderita Tuberkulosis yang Mendapatkan Pelayanan Sesuai Standar				367 Orang	367 Orang	4.800.000,00	13.125.000,00	13.125.000,00	8.325.000,00	Kab. Boyolali, Wonosamodro, Semua Kel/Desa	DAK NON FISIK-DANA BOK-BOK PUSKESMAS	-	Peningkatan derajat kesehatan masyarakat Peningkatan derajat kesehatan masyarakat			13.125.000,00	DINAS KESEHATAN
	1.02.02.2.02.0012	Pengelolaan Pelayanan Kesehatan Orang dengan Risiko Terinfeksi HIV																		
			Jumlah Orang Terduga Menderita HIV yang Mendapatkan Pelayanan Sesuai Standar				442 Orang	442 Orang	300.000,00	0,00	0,00	-300.000,00	Kab. Boyolali, Wonosamodro, Semua Kel/Desa	DAK NON FISIK-DANA BOK-BOK PUSKESMAS	-	Peningkatan derajat kesehatan masyarakat Peningkatan derajat kesehatan masyarakat			300.000,00	DINAS KESEHATAN
	1.02.02.2.02.0015	Pengelolaan Pelayanan Kesehatan Gizi Masyarakat																		
			Jumlah Dokumen Hasil Pengelolaan Pelayanan Kesehatan Gizi Masyarakat				1 Dokumen	1 Dokumen	191.141.000,00	255.735.000,00	255.735.000,00	64.594.000,00	Kab. Boyolali, Wonosamodro, Semua Kel/Desa	DAK NON FISIK-DANA BOK-BOK PUSKESMAS	-	Peningkatan derajat kesehatan masyarakat Peningkatan derajat kesehatan masyarakat			255.735.000,00	DINAS KESEHATAN
	1.02.02.2.02.0016	Pengelolaan Pelayanan Kesehatan Kerja dan Olahraga																		
			Jumlah Dokumen Hasil Pengelolaan Pelayanan Kesehatan Kerja dan Olahraga				1 Dokumen	1 Dokumen	0,00	0,00	0,00	0,00	Kab. Boyolali, Wonosamodro, Semua Kel/Desa	DAK NON FISIK-DANA BOK-BOK PUSKESMAS	-	Peningkatan derajat kesehatan masyarakat Peningkatan derajat kesehatan masyarakat			0,00	DINAS KESEHATAN
	1.02.02.2.02.0016	Pengelolaan Pelayanan Kesehatan Kerja dan Olahraga																		
			Jumlah Dokumen Hasil Pengelolaan Pelayanan Kesehatan Kerja dan Olahraga				-	12 Dokumen	0,00	2.200.000,00	2.200.000,00	2.200.000,00	Kab. Boyolali, Wonosamodro, Semua Kel/Desa	DAK NON FISIK-DANA BOK-BOK PUSKESMAS	-	Peningkatan derajat kesehatan masyarakat Peningkatan derajat kesehatan masyarakat			2.200.000,00	DINAS KESEHATAN
	1.02.02.2.02.0017	Pengelolaan Pelayanan Kesehatan Lingkungan																		
			Jumlah Dokumen Hasil Pengelolaan Pelayanan Kesehatan Lingkungan				1 Dokumen	1 Dokumen	16.950.000,00	13.050.000,00	13.050.000,00	-3.900.000,00	Kab. Boyolali, Wonosamodro, Semua Kel/Desa	DAK NON FISIK-DANA BOK-BOK PUSKESMAS	-	Peningkatan derajat kesehatan masyarakat Peningkatan derajat kesehatan masyarakat			13.050.000,00	DINAS KESEHATAN
	1.02.02.2.02.0018	Pengelolaan Pelayanan Promosi Kesehatan																		
			Jumlah Dokumen Hasil Pengelolaan Pelayanan Promosi Kesehatan				1 Dokumen	1 Dokumen	0,00	0,00	0,00	0,00	Kab. Boyolali, Wonosamodro, Semua Kel/Desa	DAK NON FISIK-DANA BOK-BOK PUSKESMAS	-	Peningkatan derajat kesehatan masyarakat Peningkatan derajat kesehatan masyarakat			17.718.000,00	DINAS KESEHATAN
	1.02.02.2.02.0020	Pengelolaan Surveilans Kesehatan																		
			Jumlah Dokumen Hasil Pengelolaan Surveilans Kesehatan				1 Dokumen	1 Dokumen	23.942.000,00	24.790.000,00	24.790.000,00	848.000,00	Kab. Boyolali, Semua Kecamatan, Semua Kel/Desa Kab. Boyolali, Wonosamodro, Semua Kel/Desa	DAK NON FISIK-DANA BOK-BOK PUSKESMAS	-	- -			24.790.000,00	DINAS KESEHATAN
	1.02.02.2.02.0021	Pengelolaan Pelayanan Kesehatan Orang dengan Masalah Kesehatan Jiwa (ODMK)																		
			Jumlah Orang dengan Masalah Kejiwaan (ODMK) yang Mendapatkan Pelayanan Kesehatan				-	10160 Orang	0,00	3.200.000,00	3.200.000,00	3.200.000,00	Kab. Boyolali, Wonosamodro, Semua Kel/Desa	DAK NON FISIK-DANA BOK-BOK PUSKESMAS	-	Peningkatan derajat kesehatan masyarakat Peningkatan derajat kesehatan masyarakat			3.200.000,00	DINAS KESEHATAN
	1.02.02.2.02.0022	Pengelolaan Pelayanan Kesehatan Jiwa dan NAPZA																		
			Jumlah Penyalahguna NAPZA yang Mendapatkan Pelayanan Kesehatan				1 Orang	1 Orang	0,00	0,00	0,00	0,00	Kab. Boyolali, Wonosamodro, Semua Kel/Desa	DAK NON FISIK-DANA BOK-BOK PUSKESMAS	-	Peningkatan derajat kesehatan masyarakat Peningkatan derajat kesehatan masyarakat			4.500.000,00	DINAS KESEHATAN
	1.02.02.2.02.0025	Pelayanan Kesehatan Penyakit Menular dan Tidak Menular																		
			Jumlah Dokumen Hasil Pelayanan Kesehatan Penyakit Menular dan Tidak Menular				1 Dokumen	1 Dokumen	129.280.000,00	72.455.000,00	72.455.000,00	-56.825.000,00	Kab. Boyolali, Wonosamodro, Semua Kel/Desa	DAK NON FISIK-DANA BOK-BOK PUSKESMAS	-	Peningkatan derajat kesehatan masyarakat Peningkatan derajat kesehatan masyarakat			72.455.000,00	DINAS KESEHATAN
	1.02.02.2.02.0028	Pengambilan dan Pengiriman Spesimen Penyakit Potensial KLB ke Laboratorium Rujukan/Nasional																		
			Jumlah Spesimen Penyakit Potensial Kejadian Luar Biasa (KLB) ke Laboratorium Rujukan/Nasional yang Didistribusikan				11 Paket	11 Paket	0,00	0,00	0,00	0,00	Kab. Boyolali, Wonosamodro, Semua Kel/Desa	DAK NON FISIK-DANA BOK-BOK PUSKESMAS	-	Peningkatan derajat kesehatan masyarakat Peningkatan derajat kesehatan masyarakat			1.550.000,00	DINAS KESEHATAN
	1.02.02.2.02.0033	Operasional Pelayanan Puskesmas																		
			Jumlah Dokumen Operasional Pelayanan Puskesmas				12 Dokumen	12 Dokumen	172.125.000,00	143.713.000,00	0,00	-172.125.000,00	Kab. Boyolali, Wonosamodro, Semua Kel/Desa	DAK NON FISIK-DANA BOK-BOK PUSKESMAS	-	Peningkatan derajat kesehatan masyarakat Peningkatan derajat kesehatan masyarakat			0,00	DINAS KESEHATAN
	1.02.02.2.02.0033	Operasional Pelayanan Puskesmas																		
			Jumlah Dokumen Operasional Pelayanan Puskesmas				12 Dokumen	12 Dokumen	0,00	0,00	143.713.000,00	143.713.000,00	Kab. Boyolali, Wonosamodro, Semua Kel/Desa	DAK NON FISIK-DANA BOK-BOK PUSKESMAS	-	Peningkatan derajat kesehatan masyarakat Peningkatan derajat kesehatan masyarakat			143.713.000,00	DINAS KESEHATAN
	1.02.02.2.02.0033	Operasional Pelayanan Puskesmas																		
			Jumlah Dokumen Operasional Pelayanan Puskesmas				-	12 Dokumen	0,00	0,00	0,00	0,00	Kab. Boyolali, Semua Kecamatan, Semua Kel/Desa	DAK NON FISIK-DANA BOK-BOK PUSKESMAS	-	Pembangunan pemerintahan yang bersih dan berintegritas dengan ASN yang semakin profesional Pembangunan pemerintahan yang bersih dan berintegritas dengan ASN yang semakin profesional			143.713.000,00	DINAS KESEHATAN
	1.02.02.2.02.0036	Investigasi Awal Kejadian Tidak Diharapkan (Kejadian Ikutan Pasca Imunisasi dan Pemberian Obat Massal)																		
			Jumlah Laporan Hasil Investigasi Awal Kejadian Tidak Diharapkan (Kejadian Ikutan Pasca Imunisasi dan Pemberian Obat Massal)				10 Laporan	10 Laporan	3.000.000,00	0,00	0,00	-3.000.000,00	Kab. Boyolali, Wonosamodro, Semua Kel/Desa	DAK NON FISIK-DANA BOK-BOK PUSKESMAS	-	Peningkatan derajat kesehatan masyarakat Peningkatan derajat kesehatan masyarakat			0,00	DINAS KESEHATAN
	1.02.02.2.02.0[illegible]	Pengelolaan pelayanan kesehatan ibu hamil																		

Balai Sertifikasi Elektronik
Dokumen ini telah ditandatangani secara digital menggunakan sertifikat elektronik yang diterbitkan oleh Balai Sertifikasi Elektronik (BSrE), BSSN.

NO	KODE	URUSAN / BIDANG URUSAN / PROGRAM / KEGIATAN / SUB KEGIATAN	INDIKATOR PROGRAM / KEGIATAN / SUB KEGIATAN	TARGET AKHIR PERIODE RENSTRA OPD	REALISASI CAPAIAN RENJA OPD TAHUN 2023	PRAKIRAAN CAPAIAN TARGET RENJA OPD TAHUN 2024	CAPAIAN KINERJA DAN KERANGKA PENDANAAN										KELOMPOK SASARAN	PRAKIRAAN MAJU RENCANA TAHUN 2026		PERANGKAT DAERAH PENANGGUNG JAWAB
							TARGET 2025		PAGU INDIKATIF (Rp)			Bertambah/Berkurang (10-12)	LOKASI	SUMBER DANA	PRIORITAS			TARGET	PAGU INDIKATIF (Rp)	
							SEBELUM	SESUDAH	RKPD 2025	APBD 2025	RKPD PERUBAHAN 2025				NASIONAL	DAERAH				
1	2	3	4	5	6	7	8	9	10	11	12	13	14	15	16	17	18	19	20	21
			Jumlah orang dengan Tuberkulosis yang mendapatkan pelayanan kesehatan sesuai standar				15 Orang	15 Orang	3.600.000,00	0,00	0,00	-3.600.000,00	Kab. Boyolali, Wonosamodro, Semua Kel/Desa	DAK NON FISIK-DANA BOK-BOK PUSKESMAS	-	Peningkatan derajat kesehatan masyarakat Peningkatan derajat kesehatan masyarakat			0,00	DINAS KESEHATAN
	1.02.02.2.02.0041	Pengelolaan pelayanan kesehatan orang dengan HIV (ODHIV)																		
			Jumlah orang dengan HIV (ODHIV) yang mendapatkan pelayanan kesehatan sesuai standar				6 Orang	6 Orang	6.300.000,00	0,00	0,00	-6.300.000,00	Kab. Boyolali, Wonosamodro, Semua Kel/Desa	DAK NON FISIK-DANA BOK-BOK PUSKESMAS	-	Peningkatan derajat kesehatan masyarakat Peningkatan derajat kesehatan masyarakat			0,00	DINAS KESEHATAN
	1.02.02.2.02.0042	Pengelolaan pelayanan kesehatan Malaria																		
			Jumlah orang yang mendapatkan pelayanan kesehatan malaria				1 Orang	1 Orang	0,00	0,00	0,00	0,00	Kab. Boyolali, Wonosamodro, Semua Kel/Desa	DAK NON FISIK-DANA BOK-BOK PUSKESMAS	-	Peningkatan derajat kesehatan masyarakat Peningkatan derajat kesehatan masyarakat			74.000,00	DINAS KESEHATAN
	1.02.02.2.02.0044	Pengelolaan Pelayanan Kesehatan Reproduksi																		
			Jumlah dokumen hasil pengelolaan pelayanan kesehatan reproduksi				1 Dokumen	1 Dokumen	22.075.000,00	34.950.000,00	34.950.000,00	12.875.000,00	Kab. Boyolali, Wonosamodro, Semua Kel/Desa	DAK NON FISIK-DANA BOK-BOK PUSKESMAS	-	Peningkatan derajat kesehatan masyarakat Peningkatan derajat kesehatan masyarakat			34.950.000,00	DINAS KESEHATAN
	1.02.02.2.02.0046	Pengelolaan upaya kesehatan Ibu dan Anak																		
			Jumlah dokumen hasil pengelolaan upaya kesehatan ibu dan anak				1 Dokumen	1 Dokumen	55.200.000,00	800.000,00	800.000,00	-54.400.000,00	Kab. Boyolali, Wonosamodro, Semua Kel/Desa	DAK NON FISIK-DANA BOK-BOK PUSKESMAS	-	Peningkatan derajat kesehatan masyarakat Peningkatan derajat kesehatan masyarakat			800.000,00	DINAS KESEHATAN
	1.02.02.2.02.0047	Pengelolaan Pelayanan Kelanjutusiaan																		
			Jumlah dokumen hasil pengelolaan pelayanan kelanjutusiaan				-	12 Dokumen	0,00	8.400.000,00	8.400.000,00	8.400.000,00	Kab. Boyolali, Wonosamodro, Semua Kel/Desa	DAK NON FISIK-DANA BOK-BOK PUSKESMAS	-	Peningkatan derajat kesehatan masyarakat Peningkatan derajat kesehatan masyarakat			8.400.000,00	DINAS KESEHATAN
	1.02.02.2.02.0048	Pengelolaan Layanan Imunisasi																		
			Jumlah Dokumen Hasil Pengelolaan Layanan Imunisasi				-	1 Dokumen	0,00	14.725.000,00	14.725.000,00	14.725.000,00	Kab. Boyolali, Wonosamodro, Semua Kel/Desa	DAK NON FISIK-DANA BOK-BOK PUSKESMAS	-	Peningkatan derajat kesehatan masyarakat Peningkatan derajat kesehatan masyarakat			14.725.000,00	DINAS KESEHATAN
	1.02.02.2.03	Penyelenggaraan Sistem Informasi Kesehatan Secara Terintegrasi	*sistem informasi kesehatan terselenggara secara terintegrasi*				1 laporan	1 laporan	1.920.000,00	0,00	0,00	-1.920.000,00			-	Peningkatan derajat kesehatan masyarakat Peningkatan derajat kesehatan masyarakat	Masyarakat		1.920.000,00	DINAS KESEHATAN
	1.02.02.2.03.0002	Pengelolaan Sistem Informasi Kesehatan																		
			Jumlah Dokumen Hasil Pengelolaan Sistem Informasi Kesehatan				1 Dokumen	1 Dokumen	1.920.000,00	0,00	0,00	-1.920.000,00	Kab. Boyolali, Semua Kecamatan, Semua Kel/Desa Kab. Boyolali, Wonosamodro, Semua Kel/Desa	DAK NON FISIK-DANA BOK-BOK PUSKESMAS	-	Peningkatan derajat kesehatan masyarakat Peningkatan derajat kesehatan masyarakat			1.920.000,00	DINAS KESEHATAN
3,	**1.02.05**	**PROGRAM PEMBERDAYAAN MASYARAKAT BIDANG KESEHATAN**	**Persentase Desa/Kelurahan yang menerapkan GERMAS Persentase Desa/kelurahan siaga aktif mandiri**				**100,00 59,93 (160 desa) persen persen**	**100,00 59,93 (160 desa) persen persen**	**53.300.000,00**	**6.492.000,00**	**6.492.000,00**	**-46.808.000,00**							**6.492.000,00**	
	1.02.05.2.03	Pengembangan dan Pelaksanaan Upaya Kesehatan Bersumber Daya Masyarakat (UKBM) Tingkat Daerah Kabupaten/Kota	*Upaya Kesehatan terlaksana Bersumber daya Mayarakat*				1 dokumen	1 dokumen	53.300.000,00	6.492.000,00	6.492.000,00	-46.808.000,00			-	Peningkatan derajat kesehatan masyarakat Peningkatan derajat kesehatan masyarakat	Masyarakat		6.492.000,00	DINAS KESEHATAN
	1.02.05.2.03.0001	Bimbingan Teknis dan Supervisi Pengembangan dan Pelaksanaan Upaya Kesehatan Bersumber Daya Masyarakat (UKBM)																		
			Jumlah Dokumen Hasil Bimbingan Teknis dan Supervisi Upaya Kesehatan Bersumber Daya Masyarakat (UKBM)				1 Dokumen	1 Dokumen	53.300.000,00	6.492.000,00	6.492.000,00	-46.808.000,00	Kab. Boyolali, Wonosamodro, Semua Kel/Desa	DAK NON FISIK-DANA BOK-BOK PUSKESMAS	-	Peningkatan derajat kesehatan masyarakat Peningkatan derajat kesehatan masyarakat			6.492.000,00	DINAS KESEHATAN
		UPT LABORATORIUM KESEHATAN DAERAH							**868.470.000,00**	**1.800.000.000,00**	**2.264.216.000,00**	**1.395.746.000,00**							**868.470.000,00**	
	1	**URUSAN PEMERINTAHAN WAJIB YANG BERKAITAN DENGAN PELAYANAN DASAR**							**868.470.000,00**	**1.800.000.000,00**	**2.264.216.000,00**	**1.395.746.000,00**							**868.470.000,00**	
	1,02	**URUSAN PEMERINTAHAN BIDANG KESEHATAN**							**868.470.000,00**	**1.800.000.000,00**	**2.264.216.000,00**	**1.395.746.000,00**							**868.470.000,00**	
1,	**1.02.01**	**PROGRAM PENUNJANG URUSAN PEMERINTAHAN DAERAH KABUPATEN/KOTA**	**-**				**-**	**-**	**868.470.000,00**	**1.800.000.000,00**	**2.264.216.000,00**	**0,00**							**868.470.000,00**	
	1.02.01.2.10	Peningkatan Pelayanan BLUD	-				-	-	868.470.000,00	1.800.000.000,00	2.264.216.000,00	1.395.746.000,00			-	Peningkatan derajat kesehatan masyarakat Peningkatan derajat kesehatan masyarakat	-		868.470.000,00	DINAS KESEHATAN
	1.02.01.2.10.0001	Pelayanan dan Penunjang Pelayanan BLUD																		
			Jumlah BLUD yang Menyediakan Pelayanan dan Penunjang Pelayanan				1 Unit Kerja	1 Unit Kerja	868.470.000,00	1.800.000.000,00	2.264.216.000,00	1.395.746.000,00	Kab. Boyolali, Boyolali, Semua Kel/Desa	PENDAPATAN DARI BLUD	-	Peningkatan derajat kesehatan masyarakat Peningkatan derajat kesehatan masyarakat			868.470.000,00	DINAS KESEHATAN
2,	**1.02.02**	**PROGRAM PEMENUHAN UPAYA KESEHATAN PERORANGAN DAN UPAYA KESEHATAN MASYARAKAT**	**Persentase capaian SPM RS Persentase Ibu Bersalin yang mendapatkan layanan kesehatan sesuai standar (SPM) Persentase capaian SPM RS (RS**				**100,00 100,00 100,00 100,00 100,00**	**100,00 100,00 100,00 100,00 100,00**	**0,00**	**0,00**	**0,00**	**0,00**							**0,00**	
	1.02.02.2.02	Penyediaan Layanan Kesehatan untuk UKM dan UKP Rujukan Tingkat Daerah Kabupaten/Kota	*Rata -rata cakupan SPM Bidang Kesehatan*				92,03 Persen	92,03 Persen	0,00	0,00	0,00	0,00			-	Peningkatan derajat kesehatan masyarakat Peningkatan derajat kesehatan masyarakat	Masyarakat		0,00	DINAS KESEHATAN
	1.02.02.2.02.0034	Operasional Pelayanan Fasilitas Kesehatan Lainnya																		
			Jumlah Dokumen Operasional Pelayanan Fasilitas Kesehatan Lainnya				12 Dokumen	12 Dokumen	0,00	0,00	0,00	0,00	Kab. Boyolali, Boyolali, Semua Kel/Desa	PENDAPATAN DARI BLUD	-	Peningkatan derajat kesehatan masyarakat Peningkatan derajat kesehatan masyarakat			0,00	DINAS KESEHATAN
		RUMAH SAKIT UMUM DAERAH PANDAN ARANG							**148.066.732.000,00**	**162.850.000.000,00**	**187.957.320.000,00**	**39.890.588.000,00**							**128.566.732.000,00**	

Balai Sertifikasi Elektronik
Dokumen ini telah ditandatangani secara digital menggunakan sertifikat elektronik yang diterbitkan oleh Balai Sertifikasi Elektronik (BSrE), BSSN.

NO	KODE	URUSAN / BIDANG URUSAN / PROGRAM / KEGIATAN / SUB KEGIATAN	INDIKATOR PROGRAM / KEGIATAN / SUB KEGIATAN	TARGET AKHIR PERIODE RENSTRA OPD	REALISASI CAPAIAN RENJA OPD TAHUN 2023	PRAKIRAAN CAPAIAN TARGET RENJA OPD TAHUN 2024	CAPAIAN KINERJA DAN KERANGKA PENDANAAN										KELOMPOK SASARAN	PRAKIRAAN MAJU RENCANA TAHUN 2026		PERANGKAT DAERAH PENANGGUNG JAWAB
							TARGET 2025		PAGU INDIKATIF (Rp)			Bertambah/Berkurang (10-12)	LOKASI	SUMBER DANA	PRIORITAS			TARGET	PAGU INDIKATIF (Rp)	
							SEBELUM	SESUDAH	RKPD 2025	APBD 2025	RKPD PERUBAHAN 2025				NASIONAL	DAERAH				
1	2	3	4	5	6	7	8	9	10	11	12	13	14	15	16	17	18	19	20	21
	1	**URUSAN PEMERINTAHAN WAJIB YANG BERKAITAN DENGAN PELAYANAN DASAR**							**148.066.732.000,00**	**162.850.000.000,00**	**187.957.320.000,00**	**39.890.588.000,00**							**128.566.732.000,00**	
	1,02	**URUSAN PEMERINTAHAN BIDANG KESEHATAN**							**148.066.732.000,00**	**162.850.000.000,00**	**187.957.320.000,00**	**39.890.588.000,00**							**128.566.732.000,00**	
1,	**1.02.01**	**PROGRAM PENUNJANG URUSAN PEMERINTAHAN DAERAH KABUPATEN/KOTA**	-				-	-	**0,00**	**0,00**	**0,00**	**0,00**							**0,00**	
	1.02.01.2.01	Perencanaan, Penganggaran, dan Evaluasi Kinerja Perangkat Daerah	-				-	-	0,00	0,00	0,00	0,00			-	Pembangunan pemerintahan yang bersih dan berintegritas dengan ASN yang semakin profesional Pembangunan pemerintahan yang bersih dan berintegritas dengan ASN yang semakin profesional	-		0,00	DINAS KESEHATAN
	1.02.01.2.01.0001	Penyusunan Dokumen Perencanaan Perangkat Daerah																		
			Jumlah Dokumen Perencanaan Perangkat Daerah				2 Dokumen	2 Dokumen	0,00	0,00	0,00	0,00	Kab. Boyolali, Boyolali, Pulisen	PENDAPATAN DARI BLUD	-	Pembangunan pemerintahan yang bersih dan berintegritas dengan ASN yang semakin profesional Pembangunan pemerintahan yang bersih dan berintegritas dengan ASN yang semakin profesional			0,00	DINAS KESEHATAN
	1.02.01.2.01.0002	Koordinasi dan Penyusunan Dokumen RKA-SKPD																		
			Jumlah Dokumen RKA-SKPD dan Laporan Hasil Koordinasi Penyusunan Dokumen RKA-SKPD				1 Dokumen	1 Dokumen	0,00	0,00	0,00	0,00	Kab. Boyolali, Boyolali, Pulisen	PENDAPATAN DARI BLUD	-	Pembangunan pemerintahan yang bersih dan berintegritas dengan ASN yang semakin profesional Pembangunan pemerintahan yang bersih dan berintegritas dengan ASN yang semakin profesional			0,00	DINAS KESEHATAN
	1.02.01.2.01.0003	Koordinasi dan Penyusunan Dokumen Perubahan RKA-SKPD																		
			Jumlah Dokumen Perubahan RKA-SKPD dan Laporan Hasil Koordinasi Penyusunan Dokumen Perubahan RKA-SKPD				1 Dokumen	1 Dokumen	0,00	0,00	0,00	0,00	Kab. Boyolali, Boyolali, Pulisen	PENDAPATAN DARI BLUD	-	Pembangunan pemerintahan yang bersih dan berintegritas dengan ASN yang semakin profesional Pembangunan pemerintahan yang bersih dan berintegritas dengan ASN yang semakin profesional			0,00	DINAS KESEHATAN
	1.02.01.2.01.0004	Koordinasi dan Penyusunan DPA-SKPD																		
			Jumlah Dokumen DPA-SKPD dan Laporan Hasil Koordinasi Penyusunan Dokumen DPA-SKPD				1 Dokumen	1 Dokumen	0,00	0,00	0,00	0,00	Kab. Boyolali, Boyolali, Pulisen	PENDAPATAN DARI BLUD	-	Pembangunan pemerintahan yang bersih dan berintegritas dengan ASN yang semakin profesional Pembangunan pemerintahan yang bersih dan berintegritas dengan ASN yang semakin profesional			0,00	DINAS KESEHATAN
	1.02.01.2.01.0005	Koordinasi dan Penyusunan Perubahan DPA- SKPD																		
			Jumlah Dokumen Perubahan DPA-SKPD dan Laporan Hasil Koordinasi Penyusunan Dokumen Perubahan DPA-SKPD				1 Dokumen	1 Dokumen	0,00	0,00	0,00	0,00	Kab. Boyolali, Boyolali, Pulisen	PENDAPATAN DARI BLUD	-	Pembangunan pemerintahan yang bersih dan berintegritas dengan ASN yang semakin profesional Pembangunan pemerintahan yang bersih dan berintegritas dengan ASN yang semakin profesional			0,00	DINAS KESEHATAN
	1.02.01.2.01.0006	Koordinasi dan Penyusunan Laporan Capaian Kinerja dan Ikhtisar Realisasi Kinerja SKPD																		
			Jumlah Laporan Capaian Kinerja dan Ikhtisar Realisasi Kinerja SKPD dan Laporan Hasil Koordinasi Penyusunan Laporan Capaian Kinerja dan Ikhtisar Realisasi Kinerja SKPD				16 Laporan	16 Laporan	0,00	0,00	0,00	0,00	Kab. Boyolali, Boyolali, Pulisen	PENDAPATAN DARI BLUD	-	Pembangunan pemerintahan yang bersih dan berintegritas dengan ASN yang semakin profesional Pembangunan pemerintahan yang bersih dan berintegritas dengan ASN yang semakin profesional			0,00	DINAS KESEHATAN
	1.02.01.2.01.000[illegible]	Evaluasi Kinerja Perangkat Daerah																		

Balai Sertifikasi Elektronik
Dokumen ini telah ditandatangani secara digital menggunakan sertifikat elektronik yang diterbitkan oleh Balai Sertifikasi Elektronik (BSrE), BSSN.

NO	KODE	URUSAN / BIDANG URUSAN / PROGRAM / KEGIATAN / SUB KEGIATAN	INDIKATOR PROGRAM / KEGIATAN / SUB KEGIATAN	TARGET AKHIR PERIODE RENSTRA OPD	REALISASI CAPAIAN RENJA OPD TAHUN 2023	PRAKIRAAN CAPAIAN TARGET RENJA OPD TAHUN 2024	CAPAIAN KINERJA DAN KERANGKA PENDANAAN										KELOMPOK SASARAN	PRAKIRAAN MAJU RENCANA TAHUN 2026		PERANGKAT DAERAH PENANGGUNG JAWAB
							TARGET 2025		PAGU INDIKATIF (Rp)			Bertambah/Berkurang (10-12)	LOKASI	SUMBER DANA	PRIORITAS			TARGET	PAGU INDIKATIF (Rp)	
							SEBELUM	SESUDAH	RKPD 2025	APBD 2025	RKPD PERUBAHAN 2025				NASIONAL	DAERAH				
1	2	3	4	5	6	7	8	9	10	11	12	13	14	15	16	17	18	19	20	21
			Jumlah Laporan Evaluasi Kinerja Perangkat Daerah				4 Laporan	4 Laporan	0,00	0,00	0,00	0,00	Kab. Boyolali, Boyolali, Pulisen	PENDAPATAN DARI BLUD	-	Pembangunan pemerintahan yang bersih dan berintegritas dengan ASN yang semakin profesional Pembangunan pemerintahan yang bersih dan berintegritas dengan ASN yang semakin profesional			0,00	DINAS KESEHATAN
	1.02.01.2.02	Administrasi Keuangan Perangkat Daerah	-				-	-	0,00	0,00	0,00	0,00			-	Pembangunan pemerintahan yang bersih dan berintegritas dengan ASN yang semakin profesional Pembangunan pemerintahan yang bersih dan berintegritas dengan ASN yang semakin profesional	-		0,00	DINAS KESEHATAN
	1.02.01.2.02.0001	Penyediaan Gaji dan Tunjangan ASN																		
			Jumlah Orang yang Menerima Gaji dan Tunjangan ASN				342 Orang/ bulan	342 Orang/ bulan	0,00	0,00	0,00	0,00	Kab. Boyolali, Boyolali, Pulisen	PENDAPATAN DARI BLUD	-	Pembangunan pemerintahan yang bersih dan berintegritas dengan ASN yang semakin profesional Pembangunan pemerintahan yang bersih dan berintegritas dengan ASN yang semakin profesional			0,00	DINAS KESEHATAN
	1.02.01.2.02.0003	Pelaksanaan Penatausahaan dan																		
			Jumlah Dokumen Penatausahaan dan Pengujian/Verifikasi Keuangan SKPD				12 Dokumen	12 Dokumen	0,00	0,00	0,00	0,00	Kab. Boyolali, Boyolali, Pulisen	PENDAPATAN DARI BLUD	-	Pembangunan pemerintahan yang bersih dan berintegritas dengan ASN yang semakin profesional Pembangunan pemerintahan yang bersih dan berintegritas dengan ASN yang semakin profesional			0,00	DINAS KESEHATAN
	1.02.01.2.02.0004	Koordinasi dan Pelaksanaan Akuntansi SKPD																		
			Jumlah Dokumen Koordinasi dan Pelaksanaan Akuntansi SKPD				12 Dokumen	12 Dokumen	0,00	0,00	0,00	0,00	Kab. Boyolali, Boyolali, Pulisen	PENDAPATAN DARI BLUD	-	Pembangunan pemerintahan yang bersih dan berintegritas dengan ASN yang semakin profesional Pembangunan pemerintahan yang bersih dan berintegritas dengan ASN yang semakin profesional			0,00	DINAS KESEHATAN
	1.02.01.2.02.0005	Koordinasi dan Penyusunan Laporan Keuangan Akhir Tahun SKPD																		
			Jumlah Laporan Keuangan Akhir Tahun SKPD dan Laporan Hasil Koordinasi Penyusunan Laporan Keuangan Akhir Tahun SKPD				1 Laporan	1 Laporan	0,00	0,00	0,00	0,00	Kab. Boyolali, Boyolali, Pulisen	PENDAPATAN DARI BLUD	-	Pembangunan pemerintahan yang bersih dan berintegritas dengan ASN yang semakin profesional Pembangunan pemerintahan yang bersih dan berintegritas dengan ASN yang semakin profesional			0,00	DINAS KESEHATAN
	1.02.01.2.02.0006	Pengelolaan dan Penyiapan Bahan Tanggapan Pemeriksaan																		
			Jumlah Dokumen Bahan Tanggapan Pemeriksaan dan Tindak Lanjut Pemeriksaan				2 Dokumen	2 Dokumen	0,00	0,00	0,00	0,00	Kab. Boyolali, Boyolali, Pulisen	PENARIKAN SISA LEBIH PERHITUNGAN ANGGARAN BLUD	-	Pembangunan pemerintahan yang bersih dan berintegritas dengan ASN yang semakin profesional Pembangunan pemerintahan yang bersih dan berintegritas dengan ASN yang semakin profesional			0,00	DINAS KESEHATAN
	1.02.01.2.02.0007	Koordinasi dan Penyusunan Laporan Keuangan Bulanan/ Triwulanan/ Semesteran SKPD																		
			Jumlah Laporan Keuangan Bulanan/ Triwulanan/ Semesteran SKPD dan Laporan Koordinasi Penyusunan Laporan Keuangan Bulanan/Triwulanan/Semesteran SKPD				18 Laporan	18 Laporan	0,00	0,00	0,00	0,00	Kab. Boyolali, Boyolali, Pulisen	PENDAPATAN DARI BLUD	-	Pembangunan pemerintahan yang bersih dan berintegritas dengan ASN yang semakin profesional Pembangunan pemerintahan yang bersih dan berintegritas dengan ASN yang semakin profesional			0,00	DINAS KESEHATAN

Balai Sertifikasi Elektronik
Dokumen ini telah ditandatangani secara digital menggunakan sertifikat elektronik yang diterbitkan oleh Balai Sertifikasi Elektronik (BSrE), BSSN.

NO	KODE	URUSAN / BIDANG URUSAN / PROGRAM / KEGIATAN / SUB KEGIATAN	INDIKATOR PROGRAM / KEGIATAN / SUB KEGIATAN	TARGET AKHIR PERIODE RENSTRA OPD	REALISASI CAPAIAN RENJA OPD TAHUN 2023	PRAKIRAAN CAPAIAN TARGET RENJA OPD TAHUN 2024	CAPAIAN KINERJA DAN KERANGKA PENDANAAN										KELOMPOK SASARAN	PRAKIRAAN MAJU RENCANA TAHUN 2026		PERANGKAT DAERAH PENANGGUNG JAWAB
							TARGET 2025		PAGU INDIKATIF (Rp)			Bertambah/Berkurang (10-12)	LOKASI	SUMBER DANA	PRIORITAS			TARGET	PAGU INDIKATIF (Rp)	
							SEBELUM	SESUDAH	RKPD 2025	APBD 2025	RKPD PERUBAHAN 2025				NASIONAL	DAERAH				
1	2	3	4	5	6	7	8	9	10	11	12	13	14	15	16	17	18	19	20	21
	1.02.01.2.02.0008	Penyusunan Pelaporan dan Analisis Prognosis Realisasi Anggaran																		
			Jumlah Dokumen Pelaporan dan Analisis Prognosis Realisasi Anggaran				2 Dokumen	2 Dokumen	0,00	0,00	0,00	0,00	Kab. Boyolali, Boyolali, Pulisen	PENDAPATAN DARI BLUD	-	Pembangunan pemerintahan yang bersih dan berintegritas dengan ASN yang semakin profesional Pembangunan pemerintahan yang bersih dan berintegritas dengan ASN yang semakin profesional			0,00	DINAS KESEHATAN
	1.02.01.2.03	Administrasi Barang Milik Daerah pada Perangkat Daerah	-				-	-	0,00	0,00	0,00	0,00			-	Pembangunan pemerintahan yang bersih dan berintegritas dengan ASN yang semakin profesional Pembangunan pemerintahan yang bersih dan berintegritas dengan ASN yang semakin profesional	-		0,00	DINAS KESEHATAN
	1.02.01.2.03.0001	Penyusunan Perencanaan Kebutuhan Barang Milik Daerah SKPD																		
			Jumlah Rencana Kebutuhan Barang Milik Daerah SKPD				1 Dokumen	1 Dokumen	0,00	0,00	0,00	0,00	Kab. Boyolali, Boyolali, Pulisen	PENDAPATAN DARI BLUD	-	Pembangunan pemerintahan yang bersih dan berintegritas dengan ASN yang semakin profesional Pembangunan pemerintahan yang bersih dan berintegritas dengan ASN yang semakin profesional			0,00	DINAS KESEHATAN
	1.02.01.2.03.0005	Rekonsiliasi dan Penyusunan Laporan Barang Milik Daerah pada SKPD																		
			Jumlah Laporan Rekonsiliasi dan Penyusunan Laporan Barang Milik Daerah pada SKPD				1 Laporan	1 Laporan	0,00	0,00	0,00	0,00	Kab. Boyolali, Boyolali, Pulisen	PENDAPATAN DARI BLUD	-	Pembangunan pemerintahan yang bersih dan berintegritas dengan ASN yang semakin profesional Pembangunan pemerintahan yang bersih dan berintegritas dengan ASN yang semakin profesional			0,00	DINAS KESEHATAN
	1.02.01.2.03.0006	Penatausahaan Barang Milik Daerah pada SKPD																		
			Jumlah Laporan Penatausahaan Barang Milik Daerah pada SKPD				1 Laporan	1 Laporan	0,00	0,00	0,00	0,00	Kab. Boyolali, Boyolali, Pulisen	PENDAPATAN DARI BLUD	-	Pembangunan pemerintahan yang bersih dan berintegritas dengan ASN yang semakin profesional Pembangunan pemerintahan yang bersih dan berintegritas dengan ASN yang semakin profesional			0,00	DINAS KESEHATAN
	1.02.01.2.04	Administrasi Pendapatan Daerah Kewenangan Perangkat Daerah	-				-	-	0,00	0,00	0,00	0,00			-	Pembangunan pemerintahan yang bersih dan berintegritas dengan ASN yang semakin profesional Pembangunan pemerintahan yang bersih dan berintegritas dengan ASN yang semakin profesional	-		0,00	DINAS KESEHATAN
	1.02.01.2.04.0001	Perencanaan Pengelolaan Retribusi Daerah																		
			Jumlah Dokumen Rencana Pengelolaan Retribusi Daerah				2 Dokumen	2 Dokumen	0,00	0,00	0,00	0,00	Kab. Boyolali, Boyolali, Pulisen	PENDAPATAN DARI BLUD	-	Pembangunan pemerintahan yang bersih dan berintegritas dengan ASN yang semakin profesional Pembangunan pemerintahan yang bersih dan berintegritas dengan ASN yang semakin profesional			0,00	DINAS KESEHATAN
	1.02.01.2.04.0007	Pelaporan Pengelolaan Retribusi Daerah																		
			Jumlah Laporan Pengelolaan Retribusi Daerah				12 Dokumen	12 Dokumen	0,00	0,00	0,00	0,00	Kab. Boyolali, Boyolali, Pulisen	PENDAPATAN DARI BLUD	-	Pembangunan pemerintahan yang bersih dan berintegritas dengan ASN yang semakin profesional Pembangunan pemerintahan yang bersih dan berintegritas dengan ASN yang semakin profesional			0,00	DINAS KESEHATAN

Balai Sertifikasi Elektronik
Dokumen ini telah ditandatangani secara digital menggunakan sertifikat elektronik yang diterbitkan oleh Balai Sertifikasi Elektronik (BSrE), BSSN.

NO	KODE	URUSAN / BIDANG URUSAN / PROGRAM / KEGIATAN / SUB KEGIATAN	INDIKATOR PROGRAM / KEGIATAN / SUB KEGIATAN	TARGET AKHIR PERIODE RENSTRA OPD	REALISASI CAPAIAN RENJA OPD TAHUN 2023	PRAKIRAAN CAPAIAN TARGET RENJA OPD TAHUN 2024	CAPAIAN KINERJA DAN KERANGKA PENDANAAN										KELOMPOK SASARAN	PRAKIRAAN MAJU RENCANA TAHUN 2026		PERANGKAT DAERAH PENANGGUNG JAWAB
							TARGET 2025		PAGU INDIKATIF (Rp)			Bertambah/Berkurang (10-12)	LOKASI	SUMBER DANA	PRIORITAS			TARGET	PAGU INDIKATIF (Rp)	
							SEBELUM	SESUDAH	RKPD 2025	APBD 2025	RKPD PERUBAHAN 2025				NASIONAL	DAERAH				
1	2	3	4	5	6	7	8	9	10	11	12	13	14	15	16	17	18	19	20	21
	1.02.01.2.05	Administrasi Kepegawaian Perangkat Daerah	-				-	-	0,00	0,00	0,00	0,00			-	Pembangunan pemerintahan yang bersih dan berintegritas dengan ASN yang semakin profesional Pembangunan pemerintahan yang bersih dan berintegritas dengan ASN yang semakin profesional	-		0,00	DINAS KESEHATAN
	1.02.01.2.05.0003	Pendataan dan Pengolahan Administrasi Kepegawaian																		
			Jumlah Dokumen Pendataan dan Pengolahan Administrasi Kepegawaian				12 Dokumen	12 Dokumen	0,00	0,00	0,00	0,00	Kab. Boyolali, Boyolali, Pulisen	PENDAPATAN DARI BLUD	-	Pembangunan pemerintahan yang bersih dan berintegritas dengan ASN yang semakin profesional Pembangunan pemerintahan yang bersih dan berintegritas dengan ASN yang semakin profesional			0,00	DINAS KESEHATAN
	1.02.01.2.05.0009	Pendidikan dan Pelatihan Pegawai Berdasarkan Tugas dan Fungsi																		
			Jumlah Pegawai Berdasarkan Tugas dan Fungsi yang Mengikuti Pendidikan dan Pelatihan				100 Orang	100 Orang	0,00	0,00	0,00	0,00	Kab. Boyolali, Boyolali, Pulisen	PENDAPATAN DARI BLUD	-	Pembangunan pemerintahan yang bersih dan berintegritas dengan ASN yang semakin profesional Pembangunan pemerintahan yang bersih dan berintegritas dengan ASN yang semakin profesional			0,00	DINAS KESEHATAN
	1.02.01.2.06	Administrasi Umum Perangkat Daerah	-				-	-	0,00	0,00	0,00	0,00			-	Pembangunan pemerintahan yang bersih dan berintegritas dengan ASN yang semakin profesional Pembangunan pemerintahan yang bersih dan berintegritas dengan ASN yang semakin profesional	-		0,00	DINAS KESEHATAN
	1.02.01.2.06.0003	Penyediaan Peralatan Rumah Tangga																		
			Jumlah Paket Peralatan Rumah Tangga yang Disediakan				12 Paket	12 Paket	0,00	0,00	0,00	0,00	Kab. Boyolali, Boyolali, Pulisen	PENDAPATAN DARI BLUD	-	Pembangunan pemerintahan yang bersih dan berintegritas dengan ASN yang semakin profesional Pembangunan pemerintahan yang bersih dan berintegritas dengan ASN yang semakin profesional			0,00	DINAS KESEHATAN
	1.02.01.2.06.0004	Penyediaan Bahan Logistik Kantor																		
			Jumlah Paket Bahan Logistik Kantor yang Disediakan				12 Paket	12 Paket	0,00	0,00	0,00	0,00	Kab. Boyolali, Boyolali, Pulisen	PENDAPATAN DARI BLUD	-	Pembangunan pemerintahan yang bersih dan berintegritas dengan ASN yang semakin profesional Pembangunan pemerintahan yang bersih dan berintegritas dengan ASN yang semakin profesional			0,00	DINAS KESEHATAN
	1.02.01.2.06.0005	Penyediaan Barang Cetakan dan Penggandaan																		
			Jumlah Paket Barang Cetakan dan Penggandaan yang Disediakan				12 Paket	12 Paket	0,00	0,00	0,00	0,00	Kab. Boyolali, Boyolali, Pulisen	PENDAPATAN DARI BLUD	-	Pembangunan pemerintahan yang bersih dan berintegritas dengan ASN yang semakin profesional Pembangunan pemerintahan yang bersih dan berintegritas dengan ASN yang semakin profesional			0,00	DINAS KESEHATAN
	1.02.01.2.06.0007	Penyediaan Bahan/Material																		

Balai Sertifikasi Elektronik

Dokumen ini telah ditandatangani secara digital menggunakan sertifikat elektronik yang diterbitkan oleh Balai Sertifikasi Elektronik (BSrE), BSSN.

NO	KODE	URUSAN / BIDANG URUSAN / PROGRAM / KEGIATAN / SUB KEGIATAN	INDIKATOR PROGRAM / KEGIATAN / SUB KEGIATAN	TARGET AKHIR PERIODE RENSTRA OPD	REALISASI CAPAIAN RENJA OPD TAHUN 2023	PRAKIRAAN CAPAIAN TARGET RENJA OPD TAHUN 2024	CAPAIAN KINERJA DAN KERANGKA PENDANAAN										KELOMPOK SASARAN	PRAKIRAAN MAJU RENCANA TAHUN 2026		PERANGKAT DAERAH PENANGGUNG JAWAB
							TARGET 2025		PAGU INDIKATIF (Rp)			Bertambah/Berkurang (10-12)	LOKASI	SUMBER DANA	PRIORITAS			TARGET	PAGU INDIKATIF (Rp)	
							SEBELUM	SESUDAH	RKPD 2025	APBD 2025	RKPD PERUBAHAN 2025				NASIONAL	DAERAH				
1	2	3	4	5	6	7	8	9	10	11	12	13	14	15	16	17	18	19	20	21
			Jumlah Paket Bahan/Material yang Disediakan				12 Paket	12 Paket	0,00	0,00	0,00	0,00	Kab. Boyolali, Boyolali, Pulisen	PENDAPATAN DARI BLUD	-	Pembangunan pemerintahan yang bersih dan berintegritas dengan ASN yang semakin profesional Pembangunan pemerintahan yang bersih dan berintegritas dengan ASN yang semakin profesional			0,00	DINAS KESEHATAN
	1.02.01.2.06.0008	Fasilitasi Kunjungan Tamu																		
			Jumlah Laporan Fasilitasi Kunjungan Tamu				12 Laporan	12 Laporan	0,00	0,00	0,00	0,00	Kab. Boyolali, Boyolali, Pulisen	PENDAPATAN DARI BLUD	-	Pembangunan pemerintahan yang bersih dan berintegritas dengan ASN yang semakin profesional Pembangunan pemerintahan yang bersih dan berintegritas dengan ASN yang semakin profesional			0,00	DINAS KESEHATAN
	1.02.01.2.06.0009	Penyelenggaraan Rapat Koordinasi dan Konsultasi SKPD																		
			Jumlah Laporan Penyelenggaraan Rapat Koordinasi dan Konsultasi SKPD				12 Laporan	12 Laporan	0,00	0,00	0,00	0,00	Kab. Boyolali, Boyolali, Pulisen	PENDAPATAN DARI BLUD	-	Pembangunan pemerintahan yang bersih dan berintegritas dengan ASN yang semakin profesional Pembangunan pemerintahan yang bersih dan berintegritas dengan ASN yang semakin profesional			0,00	DINAS KESEHATAN
	1.02.01.2.06.0011	Dukungan Pelaksanaan Sistem Pemerintahan Berbasis Elektronik pada SKPD																		
			Jumlah Dokumen Dukungan Pelaksanaan Sistem Pemerintahan Berbasis Elektronik pada SKPD				12 Dokumen	12 Dokumen	0,00	0,00	0,00	0,00	Kab. Boyolali, Boyolali, Pulisen	PENDAPATAN DARI BLUD	-	Pembangunan pemerintahan yang bersih dan berintegritas dengan ASN yang semakin profesional Pembangunan pemerintahan yang bersih dan berintegritas dengan ASN yang semakin profesional			0,00	DINAS KESEHATAN
	1.02.01.2.07	Pengadaan Barang Milik Daerah Penunjang Urusan Pemerintah Daerah	-				-	-	0,00	0,00	0,00	0,00			-	Pembangunan pemerintahan yang bersih dan berintegritas dengan ASN yang semakin profesional Pembangunan pemerintahan yang bersih dan berintegritas dengan ASN yang semakin profesional	-		0,00	DINAS KESEHATAN
	1.02.01.2.07.0011	Pengadaan Sarana dan Prasarana Pendukung Gedung Kantor atau Bangunan Lainnya																		
			Jumlah Unit Sarana dan Prasarana Pendukung Gedung Kantor atau Bangunan Lainnya yang Disediakan				10 Unit	10 Unit	0,00	0,00	0,00	0,00	Kab. Boyolali, Boyolali, Pulisen	PENDAPATAN DARI BLUD	-	Pembangunan pemerintahan yang bersih dan berintegritas dengan ASN yang semakin profesional Pembangunan pemerintahan yang bersih dan berintegritas dengan ASN yang semakin profesional			0,00	DINAS KESEHATAN
	1.02.01.2.08	Penyediaan Jasa Penunjang Urusan Pemerintahan Daerah	-				-	-	0,00	0,00	0,00	0,00			-	Pembangunan pemerintahan yang bersih dan berintegritas dengan ASN yang semakin profesional Pembangunan pemerintahan yang bersih dan berintegritas dengan ASN yang semakin profesional	-		0,00	DINAS KESEHATAN
	1.02.01.2.08.0001	Penyediaan Jasa Surat Menyurat																		
			Jumlah Laporan Penyediaan Jasa Surat Menyurat				2 Laporan	2 Laporan	0,00	0,00	0,00	0,00	Kab. Boyolali, Boyolali, Pulisen	PENDAPATAN DARI BLUD	-	Pembangunan pemerintahan yang bersih dan berintegritas dengan ASN yang semakin profesional Pembangunan pemerintahan yang bersih dan berintegritas dengan ASN yang semakin profesional			0,00	DINAS KESEHATAN

Balai Sertifikasi Elektronik

Dokumen ini telah ditandatangani secara digital menggunakan sertifikat elektronik yang diterbitkan oleh Balai Sertifikasi Elektronik (BSrE), BSSN.

NO	KODE	URUSAN / BIDANG URUSAN / PROGRAM / KEGIATAN / SUB KEGIATAN	INDIKATOR PROGRAM / KEGIATAN / SUB KEGIATAN	TARGET AKHIR PERIODE RENSTRA OPD	REALISASI CAPAIAN RENJA OPD TAHUN 2023	PRAKIRAAN CAPAIAN TARGET RENJA OPD TAHUN 2024	CAPAIAN KINERJA DAN KERANGKA PENDANAAN										KELOMPOK SASARAN	PRAKIRAAN MAJU RENCANA TAHUN 2026		PERANGKAT DAERAH PENANGGUNG JAWAB
							TARGET 2025		PAGU INDIKATIF (Rp)			Bertambah/Berkurang (10-12)	LOKASI	SUMBER DANA	PRIORITAS			TARGET	PAGU INDIKATIF (Rp)	
							SEBELUM	SESUDAH	RKPD 2025	APBD 2025	RKPD PERUBAHAN 2025				NASIONAL	DAERAH				
1	2	3	4	5	6	7	8	9	10	11	12	13	14	15	16	17	18	19	20	21
	1.02.01.2.08.0002	Penyediaan Jasa Komunikasi, Sumber Daya Air dan Listrik																		
			Jumlah Laporan Penyediaan Jasa Komunikasi, Sumber Daya Air dan Listrik yang Disediakan				12 Laporan	12 Laporan	0,00	0,00	0,00	0,00	Kab. Boyolali, Boyolali, Pulisen	PENDAPATAN DARI BLUD	-	Pembangunan pemerintahan yang bersih dan berintegritas dengan ASN yang semakin profesional Pembangunan pemerintahan yang bersih dan berintegritas dengan ASN yang semakin profesional			0,00	DINAS KESEHATAN
	1.02.01.2.09	Pemeliharaan Barang Milik Daerah Penunjang Urusan Pemerintahan Daerah	-				-	-	0,00	0,00	0,00	0,00			-	Pembangunan pemerintahan yang bersih dan berintegritas dengan ASN yang semakin profesional Pembangunan pemerintahan yang bersih dan berintegritas dengan ASN yang semakin profesional	-		0,00	DINAS KESEHATAN
	1.02.01.2.09.0002	Penyediaan Jasa Pemeliharaan, Biaya Pemeliharaan, Pajak dan Perizinan Kendaraan Dinas Operasional atau Lapangan																		
			Jumlah Kendaraan Dinas Operasional atau Lapangan yang Dipelihara dan dibayarkan Pajak dan Perizinannya				35 Unit	35 Unit	0,00	0,00	0,00	0,00	Kab. Boyolali, Boyolali, Pulisen	PENDAPATAN DARI BLUD	-	Pembangunan pemerintahan yang bersih dan berintegritas dengan ASN yang semakin profesional Pembangunan pemerintahan yang bersih dan berintegritas dengan ASN yang semakin profesional			0,00	DINAS KESEHATAN
2,	**1.02.02**	**PROGRAM PEMENUHAN UPAYA KESEHATAN PERORANGAN DAN UPAYA KESEHATAN MASYARAKAT**	**-**				**-**	**-**	**148.066.732.000,00**	**162.850.000.000,00**	**187.957.320.000,00**	**-19.500.000.000,00**							**128.566.732.000,00**	
	1.02.02.2.01	Penyediaan Fasilitas Pelayanan Kesehatan untuk UKM dan UKP Kewenangan Daerah Kabupaten/Kota	-				-	-	3.066.732.000,00	1.850.000.000,00	1.850.000.000,00	-1.216.732.000,00			-	Peningkatan derajat kesehatan masyarakat Peningkatan derajat kesehatan masyarakat	-		2.566.732.000,00	DINAS KESEHATAN
	1.02.02.2.01.0007	Pengembangan Fasilitas Kesehatan Lainnya																		
			Jumlah Fasilitas Kesehatan Lainnya yang Ditingkatkan Sarana, Prasarana, Alat Kesehatan dan SDM agar Sesuai Standar				1 Unit	1 Unit	0,00	0,00	0,00	0,00	Kab. Boyolali, Boyolali, Pulisen	-	-	Peningkatan derajat kesehatan masyarakat Peningkatan derajat kesehatan masyarakat			0,00	DINAS KESEHATAN
	1.02.02.2.01.0014	Pengadaan Alat Kesehatan/Alat Penunjang Medik Fasilitas Pelayanan Kesehatan																		
			Jumlah Alat Kesehatan/Alat Penunjang Medik Fasilitas Pelayanan Kesehatan yang Disediakan				1 Unit	1 Unit	3.066.732.000,00	1.850.000.000,00	1.850.000.000,00	-1.216.732.000,00	Kab. Boyolali, Boyolali, Pulisen	DBH CUKAI HASIL TEMBAKAU (CHT)	-	Peningkatan derajat kesehatan masyarakat Peningkatan derajat kesehatan masyarakat			2.566.732.000,00	DINAS KESEHATAN
	1.02.02.2.02	Penyediaan Layanan Kesehatan untuk UKM dan UKP Rujukan Tingkat Daerah Kabupaten/Kota	-				-	-	145.000.000.000,00	161.000.000.000,00	186.107.320.000,00	41.107.320.000,00			-	Peningkatan derajat kesehatan masyarakat Peningkatan derajat kesehatan masyarakat	-		126.000.000.000,00	DINAS KESEHATAN
	1.02.02.2.02.0018	Pengelolaan Pelayanan Promosi Kesehatan																		
			Jumlah Dokumen Hasil Pengelolaan Pelayanan Promosi Kesehatan				12 Dokumen	12 Dokumen	0,00	0,00	0,00	0,00	Kab. Boyolali, Boyolali, Pulisen	PENDAPATAN DARI BLUD	-	Peningkatan derajat kesehatan masyarakat Peningkatan derajat kesehatan masyarakat			0,00	DINAS KESEHATAN
	1.02.02.2.02.0032	Operasional Pelayanan Rumah Sakit																		
			Jumlah Dokumen Operasional Pelayanan Rumah Sakit				12 Dokumen	12 Dokumen	145.000.000.000,00	161.000.000.000,00	186.107.320.000,00	41.107.320.000,00	Semua Kota/Kab, Semua Kecamatan, Semua Kel/Desa Kab. Boyolali, Boyolali, Pulisen	PENDAPATAN DARI BLUD	-	Peningkatan derajat kesehatan masyarakat Peningkatan derajat kesehatan masyarakat			126.000.000.000,00	DINAS KESEHATAN
	1.02.02.2.03	Penyelenggaraan Sistem Informasi Kesehatan Secara Terintegrasi	-				-	-	0,00	0,00	0,00	0,00			-	Peningkatan derajat kesehatan masyarakat Peningkatan derajat kesehatan masyarakat	-		0,00	DINAS KESEHATAN
	1.02.02.2.03.0002	Pengelolaan Sistem Informasi Kesehatan																		
			Jumlah Dokumen Hasil Pengelolaan Sistem Informasi Kesehatan				12 Dokumen	12 Dokumen	0,00	0,00	0,00	0,00	Kab. Boyolali, Boyolali, Pulisen	PENDAPATAN DARI BLUD	-	Peningkatan derajat kesehatan masyarakat Peningkatan derajat kesehatan masyarakat			0,00	DINAS KESEHATAN
		RUMAH SAKIT UMUM DAERAH WARAS- WIRIS							**34.076.600.000,00**	**37.863.000.000,00**	**44.245.656.000,00**	**10.169.056.000,00**							**44.996.320.000,00**	
	1	**URUSAN PEMERINTAHAN WAJIB YANG BERKAITAN DENGAN PELAYANAN DASAR**							**34.076.600.000,00**	**37.863.000.000,00**	**44.245.656.000,00**	**10.169.056.000,00**							**44.996.320.000,00**	
	1,02	**URUSAN PEMERINTAHAN BIDANG KESEHATAN**							**34.076.600.000,00**	**37.863.000.000,00**	**44.245.656.000,00**	**10.169.056.000,00**							**44.996.320.000,00**	
1,	**1.02.01**	**PROGRAM PENUNJANG URUSAN PEMERINTAHAN DAERAH KABUPATEN/KOTA**	**Pemenuhan Standart Pelayanan Kesehatan Rumah Sakit (IKM) (RSUD Waras Wiris)**				**100 persen**	**100 persen**	**27.600.000,00**	**0,00**	**0,00**	**949.400.000,00**							**977.000.000,00**	
	1.02.01.2.01	Perencanaan, Penganggaran, dan Evaluasi Kinerja Perangkat Daerah	*Terlaksananya Perencanaan, Penganggaran, dan Evaluasi Kinerja Perangkat Daerah*				100 Persen	100 Persen	0,00	0,00	0,00	0,00			-	Peningkatan derajat kesehatan masyarakat Peningkatan derajat kesehatan masyarakat	Masyarakat Wilayah Andong dan sekitarnya		0,00	DINAS KESEHATAN
	1.02.01.2.01.0001	Penyusunan Dokumen Perencanaan Perangkat Daerah																		

Balai Sertifikasi Elektronik
Dokumen ini telah ditandatangani secara digital menggunakan sertifikat elektronik yang diterbitkan oleh Balai Sertifikasi Elektronik (BSrE), BS$N.

NO	KODE	URUSAN / BIDANG URUSAN / PROGRAM / KEGIATAN / SUB KEGIATAN	INDIKATOR PROGRAM / KEGIATAN / SUB KEGIATAN	TARGET AKHIR PERIODE RENSTRA OPD	REALISASI CAPAIAN RENJA OPD TAHUN 2023	PRAKIRAAN CAPAIAN TARGET RENJA OPD TAHUN 2024	CAPAIAN KINERJA DAN KERANGKA PENDANAAN										KELOMPOK SASARAN	PRAKIRAAN MAJU RENCANA TAHUN 2026		PERANGKAT DAERAH PENANGGUNG JAWAB
							TARGET 2025		PAGU INDIKATIF (Rp)			Bertambah/Berkurang (10-12)	LOKASI	SUMBER DANA	PRIORITAS			TARGET	PAGU INDIKATIF (Rp)	
							SEBELUM	SESUDAH	RKPD 2025	APBD 2025	RKPD PERUBAHAN 2025				NASIONAL	DAERAH				
1	2	3	4	5	6	7	8	9	10	11	12	13	14	15	16	17	18	19	20	21
			Jumlah Dokumen Perencanaan Perangkat Daerah				2 Dokumen	2 Dokumen	0,00	0,00	0,00	0,00	Kab. Boyolali, Andong, Semua Kel/Desa	DANA ALOKASI UMUM (DAU)	-	Peningkatan derajat kesehatan masyarakat Peningkatan derajat kesehatan masyarakat			0,00	DINAS KESEHATAN
	1.02.01.2.01.0002	Koordinasi dan Penyusunan Dokumen RKA-SKPD																		
			Jumlah Dokumen RKA-SKPD dan Laporan Hasil Koordinasi Penyusunan Dokumen RKA-SKPD				1 Dokumen	1 Dokumen	0,00	0,00	0,00	0,00	Kab. Boyolali, Andong, Semua Kel/Desa	DANA ALOKASI UMUM (DAU)	-	Peningkatan derajat kesehatan masyarakat Peningkatan derajat kesehatan masyarakat			0,00	DINAS KESEHATAN
	1.02.01.2.01.0003	Koordinasi dan Penyusunan Dokumen Perubahan RKA-SKPD																		
			Jumlah Dokumen Perubahan RKA-SKPD dan Laporan Hasil Koordinasi Penyusunan Dokumen Perubahan RKA-SKPD				1 Dokumen	1 Dokumen	0,00	0,00	0,00	0,00	Kab. Boyolali, Andong, Semua Kel/Desa	DANA ALOKASI UMUM (DAU)	-	Peningkatan derajat kesehatan masyarakat Peningkatan derajat kesehatan masyarakat			0,00	DINAS KESEHATAN
	1.02.01.2.01.0004	Koordinasi dan Penyusunan DPA-SKPD																		
			Jumlah Dokumen DPA-SKPD dan Laporan Hasil Koordinasi Penyusunan Dokumen DPA-SKPD				1 Dokumen	1 Dokumen	0,00	0,00	0,00	0,00	Kab. Boyolali, Andong, Semua Kel/Desa	-	-	Peningkatan derajat kesehatan masyarakat Peningkatan derajat kesehatan masyarakat			0,00	DINAS KESEHATAN
	1.02.01.2.01.0005	Koordinasi dan Penyusunan Perubahan DPA- SKPD																		
			Jumlah Dokumen Perubahan DPA-SKPD dan Laporan Hasil Koordinasi Penyusunan Dokumen Perubahan DPA-SKPD				1 Dokumen	1 Dokumen	0,00	0,00	0,00	0,00	Kab. Boyolali, Andong, Semua Kel/Desa	-	-	Peningkatan derajat kesehatan masyarakat Peningkatan derajat kesehatan masyarakat			0,00	DINAS KESEHATAN
	1.02.01.2.01.0006	Koordinasi dan Penyusunan Laporan Capaian Kinerja dan Ikhtisar Realisasi Kinerja SKPD																		
			Jumlah Laporan Capaian Kinerja dan Ikhtisar Realisasi Kinerja SKPD dan Laporan Hasil Koordinasi Penyusunan Laporan Capaian Kinerja dan Ikhtisar Realisasi Kinerja SKPD				16 Laporan	16 Laporan	0,00	0,00	0,00	0,00	Kab. Boyolali, Andong, Semua Kel/Desa	-	-	Peningkatan derajat kesehatan masyarakat Peningkatan derajat kesehatan masyarakat			0,00	DINAS KESEHATAN
	1.02.01.2.01.0007	Evaluasi Kinerja Perangkat Daerah																		
			Jumlah Laporan Evaluasi Kinerja Perangkat Daerah				4 Laporan	4 Laporan	0,00	0,00	0,00	0,00	Kab. Boyolali, Andong, Semua Kel/Desa	-	-	Peningkatan derajat kesehatan masyarakat Peningkatan derajat kesehatan masyarakat			0,00	DINAS KESEHATAN
	1.02.01.2.02	Administrasi Keuangan Perangkat Daerah	*Terlaksananya Administrasi Keuangan Perangkat Daerah*				100 Persen	100 Persen	27.600.000,00	0,00	0,00	-27.600.000,00			-	Penguatan akuntabilitas kinerja dan keuangan Penguatan akuntabilitas kinerja dan keuangan	Masyarakat Wilayah Andong dan sekitarnya		27.000.000,00	DINAS KESEHATAN
	1.02.01.2.02.0002	Penyediaan Administrasi Pelaksanaan Tugas ASN																		
			Jumlah Dokumen Hasil Penyediaan Administrasi Pelaksanaan Tugas ASN				12 Dokumen	12 Dokumen	27.600.000,00	0,00	0,00	-27.600.000,00	Kab. Boyolali, Andong, Semua Kel/Desa	PENDAPATAN DARI BLUD	-	Penguatan akuntabilitas kinerja dan keuangan Penguatan akuntabilitas kinerja dan keuangan			27.000.000,00	DINAS KESEHATAN
	1.02.01.2.02.0003	Pelaksanaan Penatausahaan dan																		
			Jumlah Dokumen Penatausahaan dan Pengujian/Verifikasi Keuangan SKPD				12 Dokumen	12 Dokumen	0,00	0,00	0,00	0,00	Kab. Boyolali, Andong, Semua Kel/Desa	-	-	Peningkatan derajat kesehatan masyarakat Peningkatan derajat kesehatan masyarakat			0,00	DINAS KESEHATAN
	1.02.01.2.02.0004	Koordinasi dan Pelaksanaan Akuntansi SKPD																		
			Jumlah Dokumen Koordinasi dan Pelaksanaan Akuntansi SKPD				12 Dokumen	12 Dokumen	0,00	0,00	0,00	0,00	Kab. Boyolali, Andong, Semua Kel/Desa	-	-	Peningkatan derajat kesehatan masyarakat Peningkatan derajat kesehatan masyarakat			0,00	DINAS KESEHATAN
	1.02.01.2.02.0006	Pengelolaan dan Penyiapan Bahan Tanggapan Pemeriksaan																		
			Jumlah Dokumen Bahan Tanggapan Pemeriksaan dan Tindak Lanjut Pemeriksaan				12 Dokumen	12 Dokumen	0,00	0,00	0,00	0,00	Kab. Boyolali, Andong, Semua Kel/Desa	-	-	Peningkatan derajat kesehatan masyarakat Peningkatan derajat kesehatan masyarakat			0,00	DINAS KESEHATAN
	1.02.01.2.02.0007	Koordinasi dan Penyusunan Laporan Keuangan Bulanan/ Triwulanan/ Semesteran SKPD																		
			Jumlah Laporan Keuangan Bulanan/ Triwulanan/ Semesteran SKPD dan Laporan Koordinasi Penyusunan Laporan Keuangan Bulanan/Triwulanan/Semesteran SKPD				18 Laporan	18 Laporan	0,00	0,00	0,00	0,00	Kab. Boyolali, Andong, Semua Kel/Desa	-	-	Peningkatan derajat kesehatan masyarakat Peningkatan derajat kesehatan masyarakat			0,00	DINAS KESEHATAN
	1.02.01.2.04	Administrasi Pendapatan Daerah Kewenangan Perangkat Daerah	*Tersedianya layanan Administrasi Perkantoran Perangkat Daerah*				12 Dokumen	12 Dokumen	0,00	0,00	0,00	0,00			-	Peningkatan derajat kesehatan masyarakat Peningkatan derajat kesehatan masyarakat	Masyarakat Wilayah Andong dan sekitarnya		0,00	DINAS KESEHATAN
	1.02.01.2.04.0001	Perencanaan Pengelolaan Retribusi Daerah																		
			Jumlah Dokumen Rencana Pengelolaan Retribusi Daerah				2 Dokumen	2 Dokumen	0,00	0,00	0,00	0,00	Kab. Boyolali, Andong, Semua Kel/Desa	-	-	Peningkatan derajat kesehatan masyarakat Peningkatan derajat kesehatan masyarakat			0,00	DINAS KESEHATAN
	1.02.01.2.04.0007	Pelaporan Pengelolaan Retribusi Daerah																		
			Jumlah Laporan Pengelolaan Retribusi Daerah				12 Dokumen	12 Dokumen	0,00	0,00	0,00	0,00	Kab. Boyolali, Andong, Semua Kel/Desa	-	-	Peningkatan derajat kesehatan masyarakat Peningkatan derajat kesehatan masyarakat			0,00	DINAS KESEHATAN
	1.02.01.2.05	Administrasi Kepegawaian Perangkat Daerah	*Tersedianya Layanan Kepegawaian Perangkat Daerah*				12 Dokumen	12 Dokumen	0,00	0,00	0,00	0,00			-	Peningkatan derajat kesehatan masyarakat Peningkatan derajat kesehatan masyarakat	Pegawai Rumah Sakit		0,00	DINAS KESEHATAN
	1.02.01.2.05.0005	Monitoring, Evaluasi, dan Penilaian Kinerja Pegawai																		
			Jumlah Dokumen Monitoring, Evaluasi, dan Penilaian Kinerja Pegawai				12 Dokumen	12 Dokumen	0,00	0,00	0,00	0,00	Kab. Boyolali, Andong, Semua Kel/Desa	-	-	Peningkatan derajat kesehatan masyarakat Peningkatan derajat kesehatan masyarakat			0,00	DINAS KESEHATAN

Balai Sertifikasi Elektronik
Dokumen ini telah ditandatangani secara digital menggunakan sertifikat elektronik yang diterbitkan oleh Balai Sertifikasi Elektronik (BSrE), BSSN.

NO	KODE	URUSAN / BIDANG URUSAN / PROGRAM / KEGIATAN / SUB KEGIATAN	INDIKATOR PROGRAM / KEGIATAN / SUB KEGIATAN	TARGET AKHIR PERIODE RENSTRA OPD	REALISASI CAPAIAN RENJA OPD TAHUN 2023	PRAKIRAAN CAPAIAN TARGET RENJA OPD TAHUN 2024	CAPAIAN KINERJA DAN KERANGKA PENDANAAN										KELOMPOK SASARAN	PRAKIRAAN MAJU RENCANA TAHUN 2026		PERANGKAT DAERAH PENANGGUNG JAWAB
							TARGET 2025		PAGU INDIKATIF (Rp)			Bertambah/Berkurang (10-12)	LOKASI	SUMBER DANA	PRIORITAS			TARGET	PAGU INDIKATIF (Rp)	
							SEBELUM	SESUDAH	RKPD 2025	APBD 2025	RKPD PERUBAHAN 2025				NASIONAL	DAERAH				
1	2	3	4	5	6	7	8	9	10	11	12	13	14	15	16	17	18	19	20	21
	1.02.01.2.06	Administrasi Umum Perangkat Daerah	*Tersedianya Layanan Operasional Perangkat Daerah*				12 Layanan	12 Layanan	0,00	0,00	0,00	0,00			-	Peningkatan derajat kesehatan masyarakat Peningkatan derajat kesehatan masyarakat	-		0,00	DINAS KESEHATAN
	1.02.01.2.06.0001	Penyediaan Komponen Instalasi																		
			Jumlah Paket Komponen Instalasi Listrik/Penerangan Bangunan Kantor yang Disediakan				4 Paket	4 Paket	0,00	0,00	0,00	0,00	Kab. Boyolali, Andong, Semua Kel/Desa	-	-	Peningkatan derajat kesehatan masyarakat Peningkatan derajat kesehatan masyarakat			0,00	DINAS KESEHATAN
	1.02.01.2.06.0002	Penyediaan Peralatan dan Perlengkapan Kantor																		
			Jumlah Paket Peralatan dan Perlengkapan Kantor yang Disediakan				4 Paket	4 Paket	0,00	0,00	0,00	0,00	Kab. Boyolali, Andong, Semua Kel/Desa	-	-	Peningkatan derajat kesehatan masyarakat Peningkatan derajat kesehatan masyarakat			0,00	DINAS KESEHATAN
	1.02.01.2.06.0003	Penyediaan Peralatan Rumah Tangga																		
			Jumlah Paket Peralatan Rumah Tangga yang Disediakan				4 Paket	4 Paket	0,00	0,00	0,00	0,00	Kab. Boyolali, Andong, Semua Kel/Desa	-	-	Peningkatan derajat kesehatan masyarakat Peningkatan derajat kesehatan masyarakat			0,00	DINAS KESEHATAN
	1.02.01.2.06.0004	Penyediaan Bahan Logistik Kantor																		
			Jumlah Paket Bahan Logistik Kantor yang Disediakan				4 Paket	4 Paket	0,00	0,00	0,00	0,00	Kab. Boyolali, Andong, Semua Kel/Desa	-	-	Peningkatan derajat kesehatan masyarakat Peningkatan derajat kesehatan masyarakat			0,00	DINAS KESEHATAN
	1.02.01.2.06.0005	Penyediaan Barang Cetakan dan Penggandaan																		
			Jumlah Paket Barang Cetakan dan Penggandaan yang Disediakan				4 Paket	4 Paket	0,00	0,00	0,00	0,00	Kab. Boyolali, Andong, Semua Kel/Desa	-	-	Peningkatan derajat kesehatan masyarakat Peningkatan derajat kesehatan masyarakat			0,00	DINAS KESEHATAN
	1.02.01.2.06.0007	Penyediaan Bahan/Material																		
			Jumlah Paket Bahan/Material yang Disediakan				4 Paket	4 Paket	0,00	0,00	0,00	0,00	Kab. Boyolali, Andong, Semua Kel/Desa	-	-	Peningkatan derajat kesehatan masyarakat Peningkatan derajat kesehatan masyarakat			0,00	DINAS KESEHATAN
	1.02.01.2.06.0009	Penyelenggaraan Rapat Koordinasi dan Konsultasi SKPD																		
			Jumlah Laporan Penyelenggaraan Rapat Koordinasi dan Konsultasi SKPD				4 Laporan	4 Laporan	0,00	0,00	0,00	0,00	Kab. Boyolali, Andong, Semua Kel/Desa	-	-	Peningkatan derajat kesehatan masyarakat Peningkatan derajat kesehatan masyarakat			0,00	DINAS KESEHATAN
	1.02.01.2.07	Pengadaan Barang Milik Daerah Penunjang Urusan Pemerintah Daerah	*Terlaksananya Pengadaan Barang Milik Daerah*				100 Persen	100 Persen	0,00	0,00	0,00	0,00			-	Peningkatan derajat kesehatan masyarakat Peningkatan derajat kesehatan masyarakat	Masyarakat Wilayah Andong dan sekitarnya		950.000.000,00	DINAS KESEHATAN
	1.02.01.2.07.0002	Pengadaan Kendaraan Dinas Operasional atau Lapangan																		
			Jumlah Unit Kendaraan Dinas Operasional atau Lapangan yang Disediakan				-	1 Unit	0,00	0,00	0,00	0,00	Kab. Boyolali, Banyudono, Semua Kel/Desa	DBH CUKAI HASIL TEMBAKAU (CHT)	-	Peningkatan derajat kesehatan masyarakat Peningkatan derajat kesehatan masyarakat			0,00	DINAS KESEHATAN
	1.02.01.2.07.0011	Pengadaan Sarana dan Prasarana Pendukung Gedung Kantor atau Bangunan Lainnya																		
			Jumlah Unit Sarana dan Prasarana Pendukung Gedung Kantor atau Bangunan Lainnya yang Disediakan				1 Unit	1 Unit	0,00	0,00	0,00	0,00	Kab. Boyolali, Andong, Semua Kel/Desa	DANA ALOKASI UMUM (DAU)	-	Penguatan akuntabilitas kinerja dan keuangan Penguatan akuntabilitas kinerja dan keuangan			950.000.000,00	DINAS KESEHATAN
2,	**1.02.02**	**PROGRAM PEMENUHAN UPAYA KESEHATAN PERORANGAN DAN UPAYA KESEHATAN MASYARAKAT**	**Persentase Capaian SPM RS**				**100 persen**	**100 persen**	**34.049.000.000,00**	**37.863.000.000,00**	**44.245.656.000,00**	**9.970.320.000,00**							**44.019.320.000,00**	
	1.02.02.2.01	Penyediaan Fasilitas Pelayanan Kesehatan untuk UKM dan UKP Kewenangan Daerah Kabupaten/Kota	*Terlaksananya kegiatan penyediaan Fasilitas Pelayanan Kesehatan di RS*				85 Unit	85 Unit	2.039.000.000,00	1.763.000.000,00	1.763.000.000,00	-276.000.000,00			-	Peningkatan derajat kesehatan masyarakat Peningkatan derajat kesehatan masyarakat	Masyarakat Wilayah Andong dan sekitarnya		10.427.000.000,00	DINAS KESEHATAN
	1.02.02.2.01.0001	Pembangunan Rumah Sakit beserta Sarana dan Prasarana Pendukungnya																		
			Jumlah Rumah Sakit Baru yang Memenuhi Rasio Tempat Tidur Terhadap Jumlah Penduduk Minimal 1:1000				1 Unit	1 Unit	0,00	0,00	0,00	0,00	Kab. Boyolali, Andong, Semua Kel/Desa	DAK FISIK-BIDANG KESEHATAN DAN KB-REGUL ER-PELAYANAN KESEHATAN RUJUKAN	-	Peningkatan derajat kesehatan masyarakat Peningkatan derajat kesehatan masyarakat			6.000.000.000,00	DINAS KESEHATAN
	1.02.02.2.01.0014	Pengadaan Alat Kesehatan/Alat Penunjang Medik Fasilitas Pelayanan Kesehatan																		
			Jumlah Alat Kesehatan/Alat Penunjang Medik Fasilitas Pelayanan Kesehatan yang Disediakan				15 Unit	4 Unit	2.039.000.000,00	1.763.000.000,00	1.763.000.000,00	-276.000.000,00	Kab. Boyolali, Andong, Semua Kel/Desa	DBH CUKAI HASIL TEMBAKAU (CHT) DAK FISIK-BIDANG KESEHATAN DAN KB-REGUL ER-PELAYANAN KESEHATAN RUJUKAN	-	Peningkatan derajat kesehatan masyarakat Peningkatan derajat kesehatan masyarakat			2.427.000.000,00	DINAS KESEHATAN
	1.02.02.2.01.0023	Pengadaan Obat, Bahan Habis Pakai, Bahan Medis Habis Pakai,, Vaksin, Makanan dan Minuman di Fasilitas Kesehatan																		
			Jumlah Obat, Bahan Habis Pakai, Bahan Medis Habis Pakai, Vaksin, Makanan dan Minuman di Fasilitas Kesehatan yang disediakan				962 Paket	962 Paket	0,00	0,00	0,00	0,00	Kab. Boyolali, Andong, Semua Kel/Desa	-	-	Peningkatan derajat kesehatan masyarakat Peningkatan derajat kesehatan masyarakat			2.000.000.000,00	DINAS KESEHATAN
	1.02.02.2.02	Penyediaan Layanan Kesehatan untuk UKM dan UKP Rujukan Tingkat Daerah Kabupaten/Kota	*Terlaksananya kegiatan Layanan Kesehatan Masyarakat*				100 persen	100 persen	32.010.000.000,00	36.100.000.000,00	42.482.656.000,00	10.472.656.000,00			-	Peningkatan derajat kesehatan masyarakat Peningkatan derajat kesehatan masyarakat	Masyarakat Wilayah Andong dan sekitarnya		33.592.320.000,00	DINAS KESEHATAN
	1.02.02.2.02.0	[illegible] Operasional Pelayanan Rumah Sakit																		

Balai Sertifikasi Elektronik
Dokumen ini telah ditandatangani secara digital menggunakan sertifikat elektronik yang diterbitkan oleh Balai Sertifikasi Elektronik (BSrE), BSSN.

NO	KODE	URUSAN / BIDANG URUSAN / PROGRAM / KEGIATAN / SUB KEGIATAN	INDIKATOR PROGRAM / KEGIATAN / SUB KEGIATAN	TARGET AKHIR PERIODE RENSTRA OPD	REALISASI CAPAIAN RENJA OPD TAHUN 2023	PRAKIRAAN CAPAIAN TARGET RENJA OPD TAHUN 2024	CAPAIAN KINERJA DAN KERANGKA PENDANAAN										KELOMPOK SASARAN	PRAKIRAAN MAJU RENCANA TAHUN 2026		PERANGKAT DAERAH PENANGGUNG JAWAB
							TARGET 2025		PAGU INDIKATIF (Rp)			Bertambah/Berkurang (10-12)	LOKASI	SUMBER DANA	PRIORITAS			TARGET	PAGU INDIKATIF (Rp)	
							SEBELUM	SESUDAH	RKPD 2025	APBD 2025	RKPD PERUBAHAN 2025				NASIONAL	DAERAH				
1	2	3	4	5	6	7	8	9	10	11	12	13	14	15	16	17	18	19	20	21
			Jumlah Dokumen Operasional Pelayanan Rumah Sakit				12 Dokumen	12 Dokumen	32.010.000.000,00	36.100.000.000,00	42.482.656.000,00	10.472.656.000,00	Kab. Boyolali, Andong, Semua Kel/Desa	PENDAPATAN DARI BLUD	-	Peningkatan derajat kesehatan masyarakat Peningkatan derajat kesehatan masyarakat			33.592.320.000,00	DINAS KESEHATAN
	1.02.02.2.02.0035	Pelaksanaan Akreditasi Fasilitas Kesehatan di Kabupaten/Kota																		
			Jumlah Fasilitas Kesehatan yang Terakreditasi di Kabupaten/Kota				0 Unit	0 Unit	0,00	0,00	0,00	0,00	Kab. Boyolali, Andong, Semua Kel/Desa	-	-	Peningkatan derajat kesehatan masyarakat Peningkatan derajat kesehatan masyarakat			0,00	DINAS KESEHATAN
		RUMAH SAKIT UMUM DAERAH SIMO							**33.186.590.000,00**	**44.196.749.000,00**	**46.987.692.000,00**	**13.801.102.000,00**							**32.686.589.892,00**	
	1	**URUSAN PEMERINTAHAN WAJIB YANG BERKAITAN DENGAN PELAYANAN DASAR**							**33.186.590.000,00**	**44.196.749.000,00**	**46.987.692.000,00**	**13.801.102.000,00**							**32.686.589.892,00**	
	1,02	**URUSAN PEMERINTAHAN BIDANG KESEHATAN**							**33.186.590.000,00**	**44.196.749.000,00**	**46.987.692.000,00**	**13.801.102.000,00**							**32.686.589.892,00**	
1,	**1.02.01**	**PROGRAM PENUNJANG URUSAN PEMERINTAHAN DAERAH KABUPATEN/KOTA**	**-**				**-**	**-**	**0,00**	**0,00**	**0,00**	**0,00**							**0,00**	
	1.02.01.2.01	Perencanaan, Penganggaran, dan Evaluasi Kinerja Perangkat Daerah	-				-	-	0,00	0,00	0,00	0,00			-	Peningkatan derajat kesehatan masyarakat Peningkatan derajat kesehatan masyarakat	-		0,00	DINAS KESEHATAN
	1.02.01.2.01.0001	Penyusunan Dokumen Perencanaan Perangkat Daerah																		
			Jumlah Dokumen Perencanaan Perangkat Daerah				2 Dokumen	2 Dokumen	0,00	0,00	0,00	0,00	Kab. Boyolali, Simo, Pelem	-	-	Peningkatan derajat kesehatan masyarakat Peningkatan derajat kesehatan masyarakat			0,00	DINAS KESEHATAN
	1.02.01.2.01.0002	Koordinasi dan Penyusunan Dokumen RKA-SKPD																		
			Jumlah Dokumen RKA-SKPD dan Laporan Hasil Koordinasi Penyusunan Dokumen RKA-SKPD				1 Dokumen	1 Dokumen	0,00	0,00	0,00	0,00	Kab. Boyolali, Simo, Pelem	-	-	Peningkatan derajat kesehatan masyarakat Peningkatan derajat kesehatan masyarakat			0,00	DINAS KESEHATAN
	1.02.01.2.01.0003	Koordinasi dan Penyusunan Dokumen Perubahan RKA-SKPD																		
			Jumlah Dokumen Perubahan RKA-SKPD dan Laporan Hasil Koordinasi Penyusunan Dokumen Perubahan RKA-SKPD				1 Dokumen	1 Dokumen	0,00	0,00	0,00	0,00	Kab. Boyolali, Simo, Pelem	-	-	Peningkatan derajat kesehatan masyarakat Peningkatan derajat kesehatan masyarakat			0,00	DINAS KESEHATAN
	1.02.01.2.01.0004	Koordinasi dan Penyusunan DPA-SKPD																		
			Jumlah Dokumen DPA-SKPD dan Laporan Hasil Koordinasi Penyusunan Dokumen DPA-SKPD				1 Dokumen	1 Dokumen	0,00	0,00	0,00	0,00	Kab. Boyolali, Simo, Pelem	-	-	Peningkatan derajat kesehatan masyarakat Peningkatan derajat kesehatan masyarakat			0,00	DINAS KESEHATAN
	1.02.01.2.01.0005	Koordinasi dan Penyusunan Perubahan DPA- SKPD																		
			Jumlah Dokumen Perubahan DPA-SKPD dan Laporan Hasil Koordinasi Penyusunan Dokumen Perubahan DPA-SKPD				1 Dokumen	1 Dokumen	0,00	0,00	0,00	0,00	Kab. Boyolali, Simo, Pelem	-	-	Peningkatan derajat kesehatan masyarakat Peningkatan derajat kesehatan masyarakat			0,00	DINAS KESEHATAN
	1.02.01.2.01.0006	Koordinasi dan Penyusunan Laporan Capaian Kinerja dan Ikhtisar Realisasi Kinerja SKPD																		
			Jumlah Laporan Capaian Kinerja dan Ikhtisar Realisasi Kinerja SKPD dan Laporan Hasil Koordinasi Penyusunan Laporan Capaian Kinerja dan Ikhtisar Realisasi Kinerja SKPD				16 Laporan	16 Laporan	0,00	0,00	0,00	0,00	Kab. Boyolali, Simo, Pelem	-	-	Peningkatan derajat kesehatan masyarakat Peningkatan derajat kesehatan masyarakat			0,00	DINAS KESEHATAN
	1.02.01.2.01.0007	Evaluasi Kinerja Perangkat Daerah																		
			Jumlah Laporan Evaluasi Kinerja Perangkat Daerah				4 Laporan	4 Laporan	0,00	0,00	0,00	0,00	Kab. Boyolali, Simo, Pelem	-	-	Peningkatan derajat kesehatan masyarakat Peningkatan derajat kesehatan masyarakat			0,00	DINAS KESEHATAN
	1.02.01.2.02	Administrasi Keuangan Perangkat Daerah	-				-	-	0,00	0,00	0,00	0,00			-	Peningkatan derajat kesehatan masyarakat Peningkatan derajat kesehatan masyarakat	-		0,00	DINAS KESEHATAN
	1.02.01.2.02.0002	Penyediaan Administrasi Pelaksanaan Tugas ASN																		
			Jumlah Dokumen Hasil Penyediaan Administrasi Pelaksanaan Tugas ASN				13 Dokumen	13 Dokumen	0,00	0,00	0,00	0,00	Kab. Boyolali, Simo, Pelem	-	-	Peningkatan derajat kesehatan masyarakat Peningkatan derajat kesehatan masyarakat			0,00	DINAS KESEHATAN
	1.02.01.2.02.0003	Pelaksanaan Penatausahaan dan																		
			Jumlah Dokumen Penatausahaan dan Pengujian/Verifikasi Keuangan SKPD				12 Dokumen	12 Dokumen	0,00	0,00	0,00	0,00	Kab. Boyolali, Simo, Pelem	-	-	Peningkatan derajat kesehatan masyarakat Peningkatan derajat kesehatan masyarakat			0,00	DINAS KESEHATAN
	1.02.01.2.02.0004	Koordinasi dan Pelaksanaan Akuntansi SKPD																		
			Jumlah Dokumen Koordinasi dan Pelaksanaan Akuntansi SKPD				12 Dokumen	12 Dokumen	0,00	0,00	0,00	0,00	Kab. Boyolali, Simo, Pelem	-	-	Peningkatan derajat kesehatan masyarakat Peningkatan derajat kesehatan masyarakat			0,00	DINAS KESEHATAN
	1.02.01.2.02.0005	Koordinasi dan Penyusunan Laporan Keuangan Akhir Tahun SKPD																		
			Jumlah Laporan Keuangan Akhir Tahun SKPD dan Laporan Hasil Koordinasi Penyusunan Laporan Keuangan Akhir Tahun SKPD				-	0 0	0,00	0,00	0,00	0,00	-	-	-	- -			0,00	DINAS KESEHATAN
	1.02.01.2.02.0006	Pengelolaan dan Penyiapan Bahan Tanggapan Pemeriksaan																		
			Jumlah Dokumen Bahan Tanggapan Pemeriksaan dan Tindak Lanjut Pemeriksaan				1 Dokumen	1 Dokumen	0,00	0,00	0,00	0,00	Kab. Boyolali, Simo, Pelem	-	-	Peningkatan derajat kesehatan masyarakat Peningkatan derajat kesehatan masyarakat			0,00	DINAS KESEHATAN
	1.02.01.2.02.0007	Koordinasi dan Penyusunan Laporan Keuangan Bulanan/ Triwulanan/ Semesteran SKPD																		

Balai Sertifikasi Elektronik

Dokumen ini telah ditandatangani secara digital menggunakan sertifikat elektronik yang diterbitkan oleh Balai Sertifikasi Elektronik (BSrE), BSSN.

NO	KODE	URUSAN / BIDANG URUSAN / PROGRAM / KEGIATAN / SUB KEGIATAN	INDIKATOR PROGRAM / KEGIATAN / SUB KEGIATAN	TARGET AKHIR PERIODE RENSTRA OPD	REALISASI CAPAIAN RENJA OPD TAHUN 2023	PRAKIRAAN CAPAIAN TARGET RENJA OPD TAHUN 2024	CAPAIAN KINERJA DAN KERANGKA PENDANAAN										KELOMPOK SASARAN	PRAKIRAAN MAJU RENCANA TAHUN 2026		PERANGKAT DAERAH PENANGGUNG JAWAB
							TARGET 2025		PAGU INDIKATIF (Rp)			Bertambah/Berkurang (10-12)	LOKASI	SUMBER DANA	PRIORITAS			TARGET	PAGU INDIKATIF (Rp)	
							SEBELUM	SESUDAH	RKPD 2025	APBD 2025	RKPD PERUBAHAN 2025				NASIONAL	DAERAH				
1	2	3	4	5	6	7	8	9	10	11	12	13	14	15	16	17	18	19	20	21
			Jumlah Laporan Keuangan Bulanan/ Triwulanan/ Semesteran SKPD dan Laporan Koordinasi Penyusunan Laporan Keuangan Bulanan/Triwulana n/Semesteran SKPD				18 Laporan	18 Laporan	0,00	0,00	0,00	0,00	Kab. Boyolali, Simo, Pelem	-	-	Peningkatan derajat kesehatan masyarakat Peningkatan derajat kesehatan masyarakat			0,00	DINAS KESEHATAN
	1.02.01.2.02.0008	Penyusunan Pelaporan dan Analisis Prognosis Realisasi Anggaran																		
			Jumlah Dokumen Pelaporan dan Analisis Prognosis Realisasi Anggaran				1 Dokumen	1 Dokumen	0,00	0,00	0,00	0,00	Kab. Boyolali, Simo, Pelem	-	-	Peningkatan derajat kesehatan masyarakat Peningkatan derajat kesehatan masyarakat			0,00	DINAS KESEHATAN
	1.02.01.2.03	Administrasi Barang Milik Daerah pada Perangkat Daerah	-				-	-	0,00	0,00	0,00	0,00			-	Peningkatan derajat kesehatan masyarakat Peningkatan derajat kesehatan masyarakat	-		0,00	DINAS KESEHATAN
	1.02.01.2.03.0005	Rekonsiliasi dan Penyusunan Laporan Barang Milik Daerah pada SKPD																		
			Jumlah Laporan Rekonsiliasi dan Penyusunan Laporan Barang Milik Daerah pada SKPD				3 Laporan	3 Laporan	0,00	0,00	0,00	0,00	Kab. Boyolali, Simo, Pelem	-	-	Peningkatan derajat kesehatan masyarakat Peningkatan derajat kesehatan masyarakat			0,00	DINAS KESEHATAN
	1.02.01.2.04	Administrasi Pendapatan Daerah Kewenangan Perangkat Daerah	-				-	-	0,00	0,00	0,00	0,00			-	Peningkatan derajat kesehatan masyarakat Peningkatan derajat kesehatan masyarakat	-		0,00	DINAS KESEHATAN
	1.02.01.2.04.0001	Perencanaan Pengelolaan Retribusi Daerah																		
			Jumlah Dokumen Rencana Pengelolaan Retribusi Daerah				2 Dokumen	2 Dokumen	0,00	0,00	0,00	0,00	Kab. Boyolali, Simo, Pelem	PENDAPATAN DARI BLUD	-	Peningkatan derajat kesehatan masyarakat Peningkatan derajat kesehatan masyarakat			0,00	DINAS KESEHATAN
	1.02.01.2.04.0007	Pelaporan Pengelolaan Retribusi Daerah																		
			Jumlah Laporan Pengelolaan Retribusi Daerah				12 Dokumen	12 Dokumen	0,00	0,00	0,00	0,00	Kab. Boyolali, Simo, Pelem	PENDAPATAN DARI BLUD	-	Peningkatan derajat kesehatan masyarakat Peningkatan derajat kesehatan masyarakat			0,00	DINAS KESEHATAN
	1.02.01.2.05	Administrasi Kepegawaian Perangkat Daerah	-				-	-	0,00	0,00	0,00	0,00			-	Peningkatan derajat kesehatan masyarakat Peningkatan derajat kesehatan masyarakat	-		0,00	DINAS KESEHATAN
	1.02.01.2.05.0003	Pendataan dan Pengolahan Administrasi Kepegawaian																		
			Jumlah Dokumen Pendataan dan Pengolahan Administrasi Kepegawaian				12 Dokumen	12 Dokumen	0,00	0,00	0,00	0,00	Kab. Boyolali, Simo, Pelem	-	-	Peningkatan derajat kesehatan masyarakat Peningkatan derajat kesehatan masyarakat			0,00	DINAS KESEHATAN
	1.02.01.2.05.0005	Monitoring, Evaluasi, dan Penilaian Kinerja Pegawai																		
			Jumlah Dokumen Monitoring, Evaluasi, dan Penilaian Kinerja Pegawai				13 Dokumen	13 Dokumen	0,00	0,00	0,00	0,00	Kab. Boyolali, Simo, Pelem	-	-	Peningkatan derajat kesehatan masyarakat Peningkatan derajat kesehatan masyarakat			0,00	DINAS KESEHATAN
	1.02.01.2.05.0009	Pendidikan dan Pelatihan Pegawai Berdasarkan Tugas dan Fungsi																		
			Jumlah Pegawai Berdasarkan Tugas dan Fungsi yang Mengikuti Pendidikan dan Pelatihan				70 Orang	70 Orang	0,00	0,00	0,00	0,00	Kab. Boyolali, Simo, Pelem	-	-	Peningkatan derajat kesehatan masyarakat Peningkatan derajat kesehatan masyarakat			0,00	DINAS KESEHATAN
	1.02.01.2.06	Administrasi Umum Perangkat Daerah	-				-	-	0,00	0,00	0,00	0,00			-	Peningkatan derajat kesehatan masyarakat Peningkatan derajat kesehatan masyarakat	-		0,00	DINAS KESEHATAN
	1.02.01.2.06.0001	Penyediaan Komponen Instalasi																		
			Jumlah Paket Komponen Instalasi Listrik/Penerangan Bangunan Kantor yang Disediakan				4 Paket	4 Paket	0,00	0,00	0,00	0,00	Kab. Boyolali, Simo, Pelem	-	-	Peningkatan derajat kesehatan masyarakat Peningkatan derajat kesehatan masyarakat			0,00	DINAS KESEHATAN
	1.02.01.2.06.0002	Penyediaan Peralatan dan Perlengkapan Kantor																		
			Jumlah Paket Peralatan dan Perlengkapan Kantor yang Disediakan				4 Paket	4 Paket	0,00	0,00	0,00	0,00	Kab. Boyolali, Simo, Pelem	-	-	Peningkatan derajat kesehatan masyarakat Peningkatan derajat kesehatan masyarakat			0,00	DINAS KESEHATAN
	1.02.01.2.06.0003	Penyediaan Peralatan Rumah Tangga																		
			Jumlah Paket Peralatan Rumah Tangga yang Disediakan				4 Paket	4 Paket	0,00	0,00	0,00	0,00	Kab. Boyolali, Simo, Pelem	-	-	Peningkatan derajat kesehatan masyarakat Peningkatan derajat kesehatan masyarakat			0,00	DINAS KESEHATAN
	1.02.01.2.06.0004	Penyediaan Bahan Logistik Kantor																		
			Jumlah Paket Bahan Logistik Kantor yang Disediakan				4 Paket	4 Paket	0,00	0,00	0,00	0,00	Kab. Boyolali, Simo, Pelem	-	-	Peningkatan derajat kesehatan masyarakat Peningkatan derajat kesehatan masyarakat			0,00	DINAS KESEHATAN
	1.02.01.2.06.0005	Penyediaan Barang Cetakan dan Penggandaan																		
			Jumlah Paket Barang Cetakan dan Penggandaan yang Disediakan				4 Paket	4 Paket	0,00	0,00	0,00	0,00	Kab. Boyolali, Simo, Pelem	-	-	Peningkatan derajat kesehatan masyarakat Peningkatan derajat kesehatan masyarakat			0,00	DINAS KESEHATAN
	1.02.01.2.06.0007	Penyediaan Bahan/Material																		
			Jumlah Paket Bahan/Material yang Disediakan				4 Paket	4 Paket	0,00	0,00	0,00	0,00	Kab. Boyolali, Simo, Pelem	-	-	Peningkatan derajat kesehatan masyarakat Peningkatan derajat kesehatan masyarakat			0,00	DINAS KESEHATAN
	1.02.01.2.06.0008	Fasilitasi Kunjungan Tamu																		
			Jumlah Laporan Fasilitasi Kunjungan Tamu				4 Laporan	4 Laporan	0,00	0,00	0,00	0,00	Kab. Boyolali, Simo, Pelem	-	-	Peningkatan derajat kesehatan masyarakat Peningkatan derajat kesehatan masyarakat			0,00	DINAS KESEHATAN
	1.02.01.2.06.0009	Penyelenggaraan Rapat Koordinasi dan Konsultasi SKPD																		
			Jumlah Laporan Penyelenggaraan Rapat Koordinasi dan Konsultasi SKPD				3 Laporan	3 Laporan	0,00	0,00	0,00	0,00	Kab. Boyolali, Simo, Pelem	-	-	Peningkatan derajat kesehatan masyarakat Peningkatan derajat kesehatan masyarakat			0,00	DINAS KESEHATAN

Dokumen ini telah ditandatangani secara digital menggunakan sertifikat elektronik yang diterbitkan oleh Balai Sertifikasi Elektronik (BSrE), BSSN.

NO	KODE	URUSAN / BIDANG URUSAN / PROGRAM / KEGIATAN / SUB KEGIATAN	INDIKATOR PROGRAM / KEGIATAN / SUB KEGIATAN	TARGET AKHIR PERIODE RENSTRA OPD	REALISASI CAPAIAN RENJA OPD TAHUN 2023	PRAKIRAAN CAPAIAN TARGET RENJA OPD TAHUN 2024	CAPAIAN KINERJA DAN KERANGKA PENDANAAN										KELOMPOK SASARAN	PRAKIRAAN MAJU RENCANA TAHUN 2026		PERANGKAT DAERAH PENANGGUNG JAWAB
							TARGET 2025		PAGU INDIKATIF (Rp)			Bertambah/Berkurang (10-12)	LOKASI	SUMBER DANA	PRIORITAS			TARGET	PAGU INDIKATIF (Rp)	
							SEBELUM	SESUDAH	RKPD 2025	APBD 2025	RKPD PERUBAHAN 2025				NASIONAL	DAERAH				
1	2	3	4	5	6	7	8	9	10	11	12	13	14	15	16	17	18	19	20	21
	1.02.01.2.06.0010	Penatausahaan Arsip Dinamis pada SKPD																		
			Jumlah Dokumen Penatausahaan Arsip Dinamis pada SKPD				13 Dokumen	13 Dokumen	0,00	0,00	0,00	0,00	Kab. Boyolali, Simo, Pelem	-	-	Peningkatan derajat kesehatan masyarakat Peningkatan derajat kesehatan masyarakat			0,00	DINAS KESEHATAN
	1.02.01.2.06.0011	Dukungan Pelaksanaan Sistem Pemerintahan Berbasis Elektronik pada SKPD																		
			Jumlah Dokumen Dukungan Pelaksanaan Sistem Pemerintahan Berbasis Elektronik pada SKPD				13 Dokumen	13 Dokumen	0,00	0,00	0,00	0,00	Kab. Boyolali, Simo, Pelem	-	-	Peningkatan derajat kesehatan masyarakat Peningkatan derajat kesehatan masyarakat			0,00	DINAS KESEHATAN
	1.02.01.2.08	Penyediaan Jasa Penunjang Urusan Pemerintahan Daerah	-				-	-	0,00	0,00	0,00	0,00			-	Peningkatan derajat kesehatan masyarakat Peningkatan derajat kesehatan masyarakat	-		0,00	DINAS KESEHATAN
	1.02.01.2.08.0001	Penyediaan Jasa Surat Menyurat																		
			Jumlah Laporan Penyediaan Jasa Surat Menyurat				12 Laporan	12 Laporan	0,00	0,00	0,00	0,00	Kab. Boyolali, Simo, Pelem	-	-	Peningkatan derajat kesehatan masyarakat Peningkatan derajat kesehatan masyarakat			0,00	DINAS KESEHATAN
	1.02.01.2.08.0002	Penyediaan Jasa Komunikasi, Sumber Daya Air dan Listrik																		
			Jumlah Laporan Penyediaan Jasa Komunikasi, Sumber Daya Air dan Listrik yang Disediakan				12 Laporan	12 Laporan	0,00	0,00	0,00	0,00	Kab. Boyolali, Simo, Pelem	-	-	Peningkatan derajat kesehatan masyarakat Peningkatan derajat kesehatan masyarakat			0,00	DINAS KESEHATAN
	1.02.01.2.08.0004	Penyediaan Jasa Pelayanan Umum Kantor																		
			Jumlah Laporan Penyediaan Jasa Pelayanan Umum Kantor yang Disediakan				4 Laporan	4 Laporan	0,00	0,00	0,00	0,00	Kab. Boyolali, Simo, Pelem	-	-	Peningkatan derajat kesehatan masyarakat Peningkatan derajat kesehatan masyarakat			0,00	DINAS KESEHATAN
	1.02.01.2.09	Pemeliharaan Barang Milik Daerah Penunjang Urusan Pemerintahan Daerah	-				-	-	0,00	0,00	0,00	0,00			-	Peningkatan derajat kesehatan masyarakat Peningkatan derajat kesehatan masyarakat	-		0,00	DINAS KESEHATAN
	1.02.01.2.09.0002	Penyediaan Jasa Pemeliharaan, Biaya Pemeliharaan, Pajak dan Perizinan Kendaraan Dinas Operasional atau Lapangan																		
			Jumlah Kendaraan Dinas Operasional atau Lapangan yang Dipelihara dan dibayarkan Pajak dan Perizinannya				7 Unit	7 Unit	0,00	0,00	0,00	0,00	Kab. Boyolali, Simo, Pelem	-	-	Peningkatan derajat kesehatan masyarakat Peningkatan derajat kesehatan masyarakat			0,00	DINAS KESEHATAN
	1.02.01.2.09.0006	Pemeliharaan Peralatan dan Mesin Lainnya																		
			Jumlah Peralatan dan Mesin Lainnya yang Dipelihara				100 Unit	100 Unit	0,00	0,00	0,00	0,00	Kab. Boyolali, Simo, Pelem	-	-	Peningkatan derajat kesehatan masyarakat Peningkatan derajat kesehatan masyarakat			0,00	DINAS KESEHATAN
	1.02.01.2.09.0009	Pemeliharaan/Rehabilitasi Gedung Kantor dan Bangunan Lainnya																		
			Jumlah Gedung Kantor dan Bangunan Lainnya yang Dipelihara/Direhabilitasi				1 Unit	1 Unit	0,00	0,00	0,00	0,00	Kab. Boyolali, Simo, Pelem	-	-	Peningkatan derajat kesehatan masyarakat Peningkatan derajat kesehatan masyarakat			0,00	DINAS KESEHATAN
2,	**1.02.02**	**PROGRAM PEMENUHAN UPAYA KESEHATAN PERORANGAN DAN UPAYA KESEHATAN MASYARAKAT**	-				-	-	**33.186.590.000,00**	**44.196.749.000,00**	**46.987.692.000,00**	**-500.000.108,00**							**32.686.589.892,00**	
	1.02.02.2.01	Penyediaan Fasilitas Pelayanan Kesehatan untuk UKM dan UKP Kewenangan Daerah Kabupaten/Kota	-				-	-	2.686.590.000,00	8.196.749.000,00	8.196.749.000,00	5.510.159.000,00			-	Peningkatan derajat kesehatan masyarakat Peningkatan derajat kesehatan masyarakat	-		2.686.589.892,00	DINAS KESEHATAN
	1.02.02.2.01.0007	Pengembangan Fasilitas Kesehatan Lainnya																		
			Jumlah Fasilitas Kesehatan Lainnya yang Ditingkatkan Sarana, Prasarana, Alat Kesehatan dan SDM agar Sesuai Standar				1 Unit	1 Unit	0,00	7.000.000.000,00	7.000.000.000,00	7.000.000.000,00	Kab. Boyolali, Simo, Pelem	DANA ALOKASI UMUM (DAU)	-	Peningkatan derajat kesehatan masyarakat Peningkatan derajat kesehatan masyarakat			0,00	DINAS KESEHATAN
	1.02.02.2.01.0014	Pengadaan Alat Kesehatan/Alat Penunjang Medik Fasilitas Pelayanan Kesehatan																		
			Jumlah Alat Kesehatan/Alat Penunjang Medik Fasilitas Pelayanan Kesehatan yang Disediakan				10 Unit	4 Unit	2.686.590.000,00	1.196.749.000,00	1.196.749.000,00	-1.489.841.000,00	Kab. Boyolali, Simo, Pelem	DBH CUKAI HASIL TEMBAKAU (CHT) DAK FISIK-BIDANG KESEHATAN DAN KB-REGUL ER-PELAYANAN KESEHATAN RUJUKAN	-	Peningkatan derajat kesehatan masyarakat Peningkatan derajat kesehatan masyarakat			2.686.589.892,00	DINAS KESEHATAN
	1.02.02.2.02	Penyediaan Layanan Kesehatan untuk UKM dan UKP Rujukan Tingkat Daerah Kabupaten/Kota	-				-	-	30.500.000.000,00	36.000.000.000,00	38.790.943.000,00	8.290.943.000,00			-	Peningkatan derajat kesehatan masyarakat Peningkatan derajat kesehatan masyarakat	-		30.000.000.000,00	DINAS KESEHATAN
	1.02.02.2.02.0018	Pengelolaan Pelayanan Promosi Kesehatan																		
			Jumlah Dokumen Hasil Pengelolaan Pelayanan Promosi Kesehatan				12 Dokumen	12 Dokumen	0,00	0,00	0,00	0,00	Kab. Boyolali, Simo, Pelem	-	-	Peningkatan derajat kesehatan masyarakat Peningkatan derajat kesehatan masyarakat			0,00	DINAS KESEHATAN
	1.02.02.2.02.0032	Operasional Pelayanan Rumah Sakit																		
			Jumlah Dokumen Operasional Pelayanan Rumah Sakit				12 Dokumen	12 Dokumen	30.500.000.000,00	36.000.000.000,00	38.790.943.000,00	8.290.943.000,00	Kab. Boyolali, Simo, Pelem	PENDAPATAN DARI BLUD	-	Peningkatan derajat kesehatan masyarakat Peningkatan derajat kesehatan masyarakat			30.000.000.000,00	DINAS KESEHATAN
	1.02.02.2.02.0035	Pelaksanaan Akreditasi Fasilitas Kesehatan di Kabupaten/Kota																		
			Jumlah Fasilitas Kesehatan yang Terakreditasi di Kabupaten/Kota				0 Unit	0 Unit	0,00	0,00	0,00	0,00	Kab. Boyolali, Simo, Pelem	PENDAPATAN DARI BLUD	-	Peningkatan derajat kesehatan masyarakat Peningkatan derajat kesehatan masyarakat			0,00	DINAS KESEHATAN
	1.02.02.2.03	Penyelenggaraan Sistem Informasi Kesehatan Secara Terintegrasi							0,00	0,00	0,00	0,00			-	Peningkatan derajat kesehatan masyarakat Peningkatan derajat kesehatan masyarakat	-		0,00	DINAS KESEHATAN

BSrE Balai Sertifikasi Elektronik
Dokumen ini telah ditandatangani secara digital menggunakan sertifikat elektronik yang diterbitkan oleh Balai Sertifikasi Elektronik (BSrE), BSSN.

NO	KODE	URUSAN / BIDANG URUSAN / PROGRAM / KEGIATAN / SUB KEGIATAN	INDIKATOR PROGRAM / KEGIATAN / SUB KEGIATAN	TARGET AKHIR PERIODE RENSTRA OPD	REALISASI CAPAIAN RENJA OPD TAHUN 2023	PRAKIRAAN CAPAIAN TARGET RENJA OPD TAHUN 2024	CAPAIAN KINERJA DAN KERANGKA PENDANAAN										KELOMPOK SASARAN	PRAKIRAAN MAJU RENCANA TAHUN 2026		PERANGKAT DAERAH PENANGGUNG JAWAB
							TARGET 2025		PAGU INDIKATIF (Rp)			Bertambah/Berkurang (10-12)	LOKASI	SUMBER DANA	PRIORITAS			TARGET	PAGU INDIKATIF (Rp)	
							SEBELUM	SESUDAH	RKPD 2025	APBD 2025	RKPD PERUBAHAN 2025				NASIONAL	DAERAH				
1	2	3	4	5	6	7	8	9	10	11	12	13	14	15	16	17	18	19	20	21
	1.02.02.2.03.0002	Pengelolaan Sistem Informasi Kesehatan																		
			Jumlah Dokumen Hasil Pengelolaan Sistem Informasi Kesehatan				12 Dokumen	12 Dokumen	0,00	0,00	0,00	0,00	Kab. Boyolali, Simo, Pelem	PENDAPATAN DARI BLUD	-	Peningkatan derajat kesehatan masyarakat Peningkatan derajat kesehatan masyarakat			0,00	DINAS KESEHATAN
		DINAS PEKERJAAN UMUM DAN PENATAAN RUANG							**155.562.051.000,00**	**165.388.100.000,00**	**172.092.474.000,00**	**16.530.423.000,00**							**224.011.000.000,00**	
	1	**URUSAN PEMERINTAHAN WAJIB YANG BERKAITAN DENGAN PELAYANAN DASAR**							**155.462.051.000,00**	**165.288.100.000,00**	**171.992.474.000,00**	**16.530.423.000,00**							**223.911.000.000,00**	
	1,03	**URUSAN PEMERINTAHAN BIDANG PEKERJAAN UMUM DAN PENATAAN RUANG**							**155.462.051.000,00**	**165.288.100.000,00**	**171.992.474.000,00**	**16.530.423.000,00**							**223.911.000.000,00**	
1,	**1.03.01**	**PROGRAM PENUNJANG URUSAN PEMERINTAHAN DAERAH KABUPATEN/KOTA**	**-**				**-**	**-**	**15.090.345.000,00**	**17.952.100.000,00**	**17.882.939.000,00**	**3.325.655.000,00**							**18.416.000.000,00**	
	1.03.01.2.01	Perencanaan, Penganggaran, dan Evaluasi Kinerja Perangkat Daerah	-				-	-	0,00	20.000.000,00	0,00	0,00			-	Pelestarian dan pengembangan budaya benda dan tak benda, baik untuk tujuan edukasi, penguatan kerukunan masyarakat, dan peningkatan perekonomian Pelestarian dan pengembangan budaya benda dan tak benda, baik untuk tujuan edukasi, penguatan kerukunan masyarakat, dan peningkatan perekonomian	-		0,00	DINAS PEKERJAAN UMUM DAN PENATAAN RUANG
	1.03.01.2.01.0001	Penyusunan Dokumen Perencanaan Perangkat Daerah																		
			Jumlah Dokumen Perencanaan Perangkat Daerah				2 Dokumen	2 Dokumen	0,00	20.000.000,00	0,00	0,00	Kab. Boyolali, Semua Kecamatan, Semua Kel/Desa	DANA ALOKASI UMUM (DAU)	-	Pelestarian dan pengembangan budaya benda dan tak benda, baik untuk tujuan edukasi, penguatan kerukunan masyarakat, dan peningkatan perekonomian Pelestarian dan pengembangan budaya benda dan tak benda, baik untuk tujuan edukasi, penguatan kerukunan masyarakat, dan peningkatan perekonomian			0,00	DINAS PEKERJAAN UMUM DAN PENATAAN RUANG
	1.03.01.2.01.0002	Koordinasi dan Penyusunan Dokumen RKA-SKPD																		
			Jumlah Dokumen RKA-SKPD dan Laporan Hasil Koordinasi Penyusunan Dokumen RKA-SKPD				1 Dokumen	1 Dokumen	0,00	0,00	0,00	0,00	Kab. Boyolali, Semua Kecamatan, Semua Kel/Desa	DANA ALOKASI UMUM (DAU)	-	Pelestarian dan pengembangan budaya benda dan tak benda, baik untuk tujuan edukasi, penguatan kerukunan masyarakat, dan peningkatan perekonomian Pelestarian dan pengembangan budaya benda dan tak benda, baik untuk tujuan edukasi, penguatan kerukunan masyarakat, dan peningkatan perekonomian			0,00	DINAS PEKERJAAN UMUM DAN PENATAAN RUANG
	1.03.01.2.01.0003	Koordinasi dan Penyusunan Dokumen Perubahan RKA-SKPD																		
			Jumlah Dokumen Perubahan RKA-SKPD dan Laporan Hasil Koordinasi Penyusunan Dokumen Perubahan RKA-SKPD				1 Dokumen	1 Dokumen	0,00	0,00	0,00	0,00	Kab. Boyolali, Semua Kecamatan, Semua Kel/Desa	DANA ALOKASI UMUM (DAU)	-	Pelestarian dan pengembangan budaya benda dan tak benda, baik untuk tujuan edukasi, penguatan kerukunan masyarakat, dan peningkatan perekonomian Pelestarian dan pengembangan budaya benda dan tak benda, baik untuk tujuan edukasi, penguatan kerukunan masyarakat, dan peningkatan perekonomian			0,00	DINAS PEKERJAAN UMUM DAN PENATAAN RUANG
	1.03.01.2.01.0004	Koordinasi dan Penyusunan DPA-SKPD																		

Balai Sertifikasi Elektronik

Dokumen ini telah ditandatangani secara digital menggunakan sertifikat elektronik yang diterbitkan oleh Balai Sertifikasi Elektronik (BSrE), BSSN.

NO	KODE	URUSAN / BIDANG URUSAN / PROGRAM / KEGIATAN / SUB KEGIATAN	INDIKATOR PROGRAM / KEGIATAN / SUB KEGIATAN	TARGET AKHIR PERIODE RENSTRA OPD	REALISASI CAPAIAN RENJA OPD TAHUN 2023	PRAKIRAAN CAPAIAN TARGET RENJA OPD TAHUN 2024	CAPAIAN KINERJA DAN KERANGKA PENDANAAN										KELOMPOK SASARAN	PRAKIRAAN MAJU RENCANA TAHUN 2026		PERANGKAT DAERAH PENANGGUNG JAWAB
							TARGET 2025		PAGU INDIKATIF (Rp)			Bertambah/Berkurang (10-12)	LOKASI	SUMBER DANA	PRIORITAS			TARGET	PAGU INDIKATIF (Rp)	
							SEBELUM	SESUDAH	RKPD 2025	APBD 2025	RKPD PERUBAHAN 2025				NASIONAL	DAERAH				
1	2	3	4	5	6	7	8	9	10	11	12	13	14	15	16	17	18	19	20	21
			Jumlah Dokumen DPA-SKPD dan Laporan Hasil Koordinasi Penyusunan Dokumen DPA-SKPD				1 Dokumen	1 Dokumen	0,00	0,00	0,00	0,00	Kab. Boyolali, Semua Kecamatan, Semua Kel/Desa	DANA ALOKASI UMUM (DAU)	-	Pelestarian dan pengembangan budaya benda dan tak benda, baik untuk tujuan edukasi, penguatan kerukunan masyarakat, dan peningkatan perekonomian Pelestarian dan pengembangan budaya benda dan tak benda, baik untuk tujuan edukasi, penguatan kerukunan masyarakat, dan peningkatan perekonomian			0,00	DINAS PEKERJAAN UMUM DAN PENATAAN RUANG
	1.03.01.2.01.0005	Koordinasi dan Penyusunan Perubahan DPA- SKPD																		
			Jumlah Dokumen Perubahan DPA-SKPD dan Laporan Hasil Koordinasi Penyusunan Dokumen Perubahan DPA-SKPD				1 Dokumen	1 Dokumen	0,00	0,00	0,00	0,00	Kab. Boyolali, Semua Kecamatan, Semua Kel/Desa	DANA ALOKASI UMUM (DAU)	-	Pelestarian dan pengembangan budaya benda dan tak benda, baik untuk tujuan edukasi, penguatan kerukunan masyarakat, dan peningkatan perekonomian Pelestarian dan pengembangan budaya benda dan tak benda, baik untuk tujuan edukasi, penguatan kerukunan masyarakat, dan peningkatan perekonomian			0,00	DINAS PEKERJAAN UMUM DAN PENATAAN RUANG
	1.03.01.2.01.0006	Koordinasi dan Penyusunan Laporan Capaian Kinerja dan Ikhtisar Realisasi Kinerja SKPD																		
			Jumlah Laporan Capaian Kinerja dan Ikhtisar Realisasi Kinerja SKPD dan Laporan Hasil Koordinasi Penyusunan Laporan Capaian Kinerja dan Ikhtisar Realisasi Kinerja SKPD				12 Laporan	12 Laporan	0,00	0,00	0,00	0,00	Kab. Boyolali, Semua Kecamatan, Semua Kel/Desa	DANA ALOKASI UMUM (DAU)	-	Pelestarian dan pengembangan budaya benda dan tak benda, baik untuk tujuan edukasi, penguatan kerukunan masyarakat, dan peningkatan perekonomian Pelestarian dan pengembangan budaya benda dan tak benda, baik untuk tujuan edukasi, penguatan kerukunan masyarakat, dan peningkatan perekonomian			0,00	DINAS PEKERJAAN UMUM DAN PENATAAN RUANG
	1.03.01.2.01.0007	Evaluasi Kinerja Perangkat Daerah																		
			Jumlah Laporan Evaluasi Kinerja Perangkat Daerah				4 Laporan	4 Laporan	0,00	0,00	0,00	0,00	Kab. Boyolali, Semua Kecamatan, Semua Kel/Desa	DANA ALOKASI UMUM (DAU)	-	Pelestarian dan pengembangan budaya benda dan tak benda, baik untuk tujuan edukasi, penguatan kerukunan masyarakat, dan peningkatan perekonomian Pelestarian dan pengembangan budaya benda dan tak benda, baik untuk tujuan edukasi, penguatan kerukunan masyarakat, dan peningkatan perekonomian			0,00	DINAS PEKERJAAN UMUM DAN PENATAAN RUANG
	1.03.01.2.02	Administrasi Keuangan Perangkat Daerah	-				-	-	12.645.367.000,00	15.357.830.000,00	15.215.120.000,00	2.569.753.000,00			-	Pelestarian dan pengembangan budaya benda dan tak benda, baik untuk tujuan edukasi, penguatan kerukunan masyarakat, dan peningkatan perekonomian Pelestarian dan pengembangan budaya benda dan tak benda, baik untuk tujuan edukasi, penguatan kerukunan masyarakat, dan peningkatan perekonomian	-		15.750.000.000,00	DINAS PEKERJAAN UMUM DAN PENATAAN RUANG
	1.03.01.2.02.0001	Penyediaan Gaji dan Tunjangan ASN																		

Balai Sertifikasi Elektronik

Dokumen ini telah ditandatangani secara digital menggunakan sertifikat elektronik yang diterbitkan oleh Balai Sertifikasi Elektronik (BSrE), BSSN.

NO	KODE	URUSAN / BIDANG URUSAN / PROGRAM / KEGIATAN / SUB KEGIATAN	INDIKATOR PROGRAM / KEGIATAN / SUB KEGIATAN	TARGET AKHIR PERIODE RENSTRA OPD	REALISASI CAPAIAN RENJA OPD TAHUN 2023	PRAKIRAAN CAPAIAN TARGET RENJA OPD TAHUN 2024	CAPAIAN KINERJA DAN KERANGKA PENDANAAN										KELOMPOK SASARAN	PRAKIRAAN MAJU RENCANA TAHUN 2026		PERANGKAT DAERAH PENANGGUNG JAWAB
							TARGET 2025		PAGU INDIKATIF (Rp)			Bertambah/Berkurang (10-12)	LOKASI	SUMBER DANA	PRIORITAS			TARGET	PAGU INDIKATIF (Rp)	
							SEBELUM	SESUDAH	RKPD 2025	APBD 2025	RKPD PERUBAHAN 2025				NASIONAL	DAERAH				
1	2	3	4	5	6	7	8	9	10	11	12	13	14	15	16	17	18	19	20	21
			Jumlah Orang yang Menerima Gaji dan Tunjangan ASN				132 Orang/ bulan	132 Orang/ bulan	11.945.392.000,00	14.657.855.000,00	14.515.145.000,00	2.569.753.000,00	Kab. Boyolali, Semua Kecamatan, Semua Kel/Desa	DANA ALOKASI UMUM (DAU)	-	Pelestarian dan pengembangan budaya benda dan tak benda, baik untuk tujuan edukasi, penguatan kerukunan masyarakat, dan peningkatan perekonomian Pelestarian dan pengembangan budaya benda dan tak benda, baik untuk tujuan edukasi, penguatan kerukunan masyarakat, dan peningkatan perekonomian			15.000.000.000,00	DINAS PEKERJAAN UMUM DAN PENATAAN RUANG
	1.03.01.2.02.0002	Penyediaan Administrasi Pelaksanaan Tugas ASN																		
			Jumlah Dokumen Hasil Penyediaan Administrasi Pelaksanaan Tugas ASN				12 Dokumen	12 Dokumen	699.975.000,00	699.975.000,00	699.975.000,00	0,00	Kab. Boyolali, Semua Kecamatan, Semua Kel/Desa	DANA ALOKASI UMUM (DAU)	-	Pelestarian dan pengembangan budaya benda dan tak benda, baik untuk tujuan edukasi, penguatan kerukunan masyarakat, dan peningkatan perekonomian Pelestarian dan pengembangan budaya benda dan tak benda, baik untuk tujuan edukasi, penguatan kerukunan masyarakat, dan peningkatan perekonomian			750.000.000,00	DINAS PEKERJAAN UMUM DAN PENATAAN RUANG
	1.03.01.2.02.0003	Pelaksanaan Penatausahaan dan																		
			Jumlah Dokumen Penatausahaan dan Pengujian/Verifikasi Keuangan SKPD				12 Dokumen	12 Dokumen	0,00	0,00	0,00	0,00	Kab. Boyolali, Semua Kecamatan, Semua Kel/Desa	DANA ALOKASI UMUM (DAU)	-	Pelestarian dan pengembangan budaya benda dan tak benda, baik untuk tujuan edukasi, penguatan kerukunan masyarakat, dan peningkatan perekonomian Pelestarian dan pengembangan budaya benda dan tak benda, baik untuk tujuan edukasi, penguatan kerukunan masyarakat, dan peningkatan perekonomian			0,00	DINAS PEKERJAAN UMUM DAN PENATAAN RUANG
	1.03.01.2.02.0004	Koordinasi dan Pelaksanaan Akuntansi SKPD																		
			Jumlah Dokumen Koordinasi dan Pelaksanaan Akuntansi SKPD				2 Dokumen	2 Dokumen	0,00	0,00	0,00	0,00	Kab. Boyolali, Semua Kecamatan, Semua Kel/Desa	DANA ALOKASI UMUM (DAU)	-	Pelestarian dan pengembangan budaya benda dan tak benda, baik untuk tujuan edukasi, penguatan kerukunan masyarakat, dan peningkatan perekonomian Pelestarian dan pengembangan budaya benda dan tak benda, baik untuk tujuan edukasi, penguatan kerukunan masyarakat, dan peningkatan perekonomian			0,00	DINAS PEKERJAAN UMUM DAN PENATAAN RUANG
	1.03.01.2.02.0005	Koordinasi dan Penyusunan Laporan Keuangan Akhir Tahun SKPD																		
			Jumlah Laporan Keuangan Akhir Tahun SKPD dan Laporan Hasil Koordinasi Penyusunan Laporan Keuangan Akhir Tahun SKPD				1 Laporan	1 Laporan	0,00	0,00	0,00	0,00	Kab. Boyolali, Semua Kecamatan, Semua Kel/Desa	DANA ALOKASI UMUM (DAU)	-	Pelestarian dan pengembangan budaya benda dan tak benda, baik untuk tujuan edukasi, penguatan kerukunan masyarakat, dan peningkatan perekonomian Pelestarian dan pengembangan budaya benda dan tak benda, baik untuk tujuan edukasi, penguatan kerukunan masyarakat, dan peningkatan perekonomian			0,00	DINAS PEKERJAAN UMUM DAN PENATAAN RUANG
	1.03.01.2.02.0006	Pengelolaan dan Penyiapan Bahan Tanggapan Pemeriksaan																		

Balai Sertifikasi Elektronik

Dokumen ini telah ditandatangani secara digital menggunakan sertifikat elektronik yang diterbitkan oleh Balai Sertifikasi Elektronik (BSrE), BSSN.

NO	KODE	URUSAN / BIDANG URUSAN / PROGRAM / KEGIATAN / SUB KEGIATAN	INDIKATOR PROGRAM / KEGIATAN / SUB KEGIATAN	TARGET AKHIR PERIODE RENSTRA OPD	REALISASI CAPAIAN RENJA OPD TAHUN 2023	PRAKIRAAN CAPAIAN TARGET RENJA OPD TAHUN 2024	CAPAIAN KINERJA DAN KERANGKA PENDANAAN										KELOMPOK SASARAN	PRAKIRAAN MAJU RENCANA TAHUN 2026		PERANGKAT DAERAH PENANGGUNG JAWAB
							TARGET 2025		PAGU INDIKATIF (Rp)			Bertambah/Berkurang (10-12)	LOKASI	SUMBER DANA	PRIORITAS			TARGET	PAGU INDIKATIF (Rp)	
							SEBELUM	SESUDAH	RKPD 2025	APBD 2025	RKPD PERUBAHAN 2025				NASIONAL	DAERAH				
1	2	3	4	5	6	7	8	9	10	11	12	13	14	15	16	17	18	19	20	21
			Jumlah Dokumen Bahan Tanggapan Pemeriksaan dan Tindak Lanjut Pemeriksaan				1 Dokumen	1 Dokumen	0,00	0,00	0,00	0,00	Kab. Boyolali, Semua Kecamatan, Semua Kel/Desa	DANA ALOKASI UMUM (DAU)	-	Pelestarian dan pengembangan budaya benda dan tak benda, baik untuk tujuan edukasi, penguatan kerukunan masyarakat, dan peningkatan perekonomian Pelestarian dan pengembangan budaya benda dan tak benda, baik untuk tujuan edukasi, penguatan kerukunan masyarakat, dan peningkatan perekonomian			0,00	DINAS PEKERJAAN UMUM DAN PENATAAN RUANG
	1.03.01.2.02.0007	Koordinasi dan Penyusunan Laporan Keuangan Bulanan/ Triwulanan/ Semesteran SKPD																		
			Jumlah Laporan Keuangan Bulanan/ Triwulanan/ Semesteran SKPD dan Laporan Koordinasi Penyusunan Laporan Keuangan Bulanan/Triwulana n/Semesteran SKPD				6 Laporan	6 Laporan	0,00	0,00	0,00	0,00	Kab. Boyolali, Semua Kecamatan, Semua Kel/Desa	DANA ALOKASI UMUM (DAU)	-	Pelestarian dan pengembangan budaya benda dan tak benda, baik untuk tujuan edukasi, penguatan kerukunan masyarakat, dan peningkatan perekonomian Pelestarian dan pengembangan budaya benda dan tak benda, baik untuk tujuan edukasi, penguatan kerukunan masyarakat, dan peningkatan perekonomian			0,00	DINAS PEKERJAAN UMUM DAN PENATAAN RUANG
	1.03.01.2.03	Administrasi Barang Milik Daerah pada Perangkat Daerah	-				-	-	0,00	0,00	0,00	0,00			-	Pelestarian dan pengembangan budaya benda dan tak benda, baik untuk tujuan edukasi, penguatan kerukunan masyarakat, dan peningkatan perekonomian Pelestarian dan pengembangan budaya benda dan tak benda, baik untuk tujuan edukasi, penguatan kerukunan masyarakat, dan peningkatan perekonomian	-		0,00	DINAS PEKERJAAN UMUM DAN PENATAAN RUANG
	1.03.01.2.03.0006	Penatausahaan Barang Milik Daerah pada SKPD																		
			Jumlah Laporan Penatausahaan Barang Milik Daerah pada SKPD				2 Laporan	2 Laporan	0,00	0,00	0,00	0,00	Kab. Boyolali, Semua Kecamatan, Semua Kel/Desa	-	-	Pelestarian dan pengembangan budaya benda dan tak benda, baik untuk tujuan edukasi, penguatan kerukunan masyarakat, dan peningkatan perekonomian Pelestarian dan pengembangan budaya benda dan tak benda, baik untuk tujuan edukasi, penguatan kerukunan masyarakat, dan peningkatan perekonomian			0,00	DINAS PEKERJAAN UMUM DAN PENATAAN RUANG
	1.03.01.2.04	Administrasi Pendapatan Daerah Kewenangan Perangkat Daerah	-				-	-	0,00	0,00	0,00	0,00			-	Pelestarian dan pengembangan budaya benda dan tak benda, baik untuk tujuan edukasi, penguatan kerukunan masyarakat, dan peningkatan perekonomian Pelestarian dan pengembangan budaya benda dan tak benda, baik untuk tujuan edukasi, penguatan kerukunan masyarakat, dan peningkatan perekonomian	-		0,00	DINAS PEKERJAAN UMUM DAN PENATAAN RUANG
	1.03.01.2.04.0001	Perencanaan Pengelolaan Retribusi Daerah																		

Balai Sertifikasi Elektronik

Dokumen ini telah ditandatangani secara digital menggunakan sertifikat elektronik yang diterbitkan oleh Balai Sertifikasi Elektronik (BSrE), BSSN.

NO	KODE	URUSAN / BIDANG URUSAN / PROGRAM / KEGIATAN / SUB KEGIATAN	INDIKATOR PROGRAM / KEGIATAN / SUB KEGIATAN	TARGET AKHIR PERIODE RENSTRA OPD	REALISASI CAPAIAN RENJA OPD TAHUN 2023	PRAKIRAAN CAPAIAN TARGET RENJA OPD TAHUN 2024	CAPAIAN KINERJA DAN KERANGKA PENDANAAN										KELOMPOK SASARAN	PRAKIRAAN MAJU RENCANA TAHUN 2026		PERANGKAT DAERAH PENANGGUNG JAWAB
							TARGET 2025		PAGU INDIKATIF (Rp)			Bertambah/Berkurang (10-12)	LOKASI	SUMBER DANA	PRIORITAS			TARGET	PAGU INDIKATIF (Rp)	
							SEBELUM	SESUDAH	RKPD 2025	APBD 2025	RKPD PERUBAHAN 2025				NASIONAL	DAERAH				
1	2	3	4	5	6	7	8	9	10	11	12	13	14	15	16	17	18	19	20	21
			Jumlah Dokumen Rencana Pengelolaan Retribusi Daerah				2 Dokumen	2 Dokumen	0,00	0,00	0,00	0,00	Kab. Boyolali, Semua Kecamatan, Semua Kel/Desa	DANA ALOKASI UMUM (DAU)	-	Pelestarian dan pengembangan budaya benda dan tak benda, baik untuk tujuan edukasi, penguatan kerukunan masyarakat, dan peningkatan perekonomian Pelestarian dan pengembangan budaya benda dan tak benda, baik untuk tujuan edukasi, penguatan kerukunan masyarakat, dan peningkatan perekonomian			0,00	DINAS PEKERJAAN UMUM DAN PENATAAN RUANG
	1.03.01.2.04.0007	Pelaporan Pengelolaan Retribusi Daerah																		
			Jumlah Laporan Pengelolaan Retribusi Daerah				12 Dokumen	12 Dokumen	0,00	0,00	0,00	0,00	Kab. Boyolali, Semua Kecamatan, Semua Kel/Desa	DANA ALOKASI UMUM (DAU)	-	Pelestarian dan pengembangan budaya benda dan tak benda, baik untuk tujuan edukasi, penguatan kerukunan masyarakat, dan peningkatan perekonomian Pelestarian dan pengembangan budaya benda dan tak benda, baik untuk tujuan edukasi, penguatan kerukunan masyarakat, dan peningkatan perekonomian			0,00	DINAS PEKERJAAN UMUM DAN PENATAAN RUANG
	1.03.01.2.05	Administrasi Kepegawaian Perangkat Daerah	-				-	-	0,00	0,00	0,00	0,00			-	Pelestarian dan pengembangan budaya benda dan tak benda, baik untuk tujuan edukasi, penguatan kerukunan masyarakat, dan peningkatan perekonomian Pelestarian dan pengembangan budaya benda dan tak benda, baik untuk tujuan edukasi, penguatan kerukunan masyarakat, dan peningkatan perekonomian	-		0,00	DINAS PEKERJAAN UMUM DAN PENATAAN RUANG
	1.03.01.2.05.0003	Pendataan dan Pengolahan Administrasi Kepegawaian																		
			Jumlah Dokumen Pendataan dan Pengolahan Administrasi Kepegawaian				12 Dokumen	12 Dokumen	0,00	0,00	0,00	0,00	Kab. Boyolali, Semua Kecamatan, Semua Kel/Desa	DANA ALOKASI UMUM (DAU)	-	Pelestarian dan pengembangan budaya benda dan tak benda, baik untuk tujuan edukasi, penguatan kerukunan masyarakat, dan peningkatan perekonomian Pelestarian dan pengembangan budaya benda dan tak benda, baik untuk tujuan edukasi, penguatan kerukunan masyarakat, dan peningkatan perekonomian			0,00	DINAS PEKERJAAN UMUM DAN PENATAAN RUANG
	1.03.01.2.05.0004	Koordinasi dan Pelaksanaan Sistem Informasi Kepegawaian																		
			Jumlah Dokumen Hasil Koordinasi dan Pelaksanaaan Sistem Informasi Kepegawaian				2 Dokumen	2 Dokumen	0,00	0,00	0,00	0,00	Kab. Boyolali, Semua Kecamatan, Semua Kel/Desa	-	-	Pelestarian dan pengembangan budaya benda dan tak benda, baik untuk tujuan edukasi, penguatan kerukunan masyarakat, dan peningkatan perekonomian Pelestarian dan pengembangan budaya benda dan tak benda, baik untuk tujuan edukasi, penguatan kerukunan masyarakat, dan peningkatan perekonomian			0,00	DINAS PEKERJAAN UMUM DAN PENATAAN RUANG
	1.03.01.2.06	Administrasi Umum Perangkat Daerah	-				-	-	1.279.978.000,00	1.337.204.000,00	1.327.425.000,00	47.447.000,00			-	Pelestarian dan pengembangan budaya benda dan tak benda, baik untuk tujuan edukasi, penguatan kerukunan masyarakat, dan peningkatan perekonomian Pelestarian dan pengembangan budaya benda dan tak benda, baik untuk tujuan edukasi, penguatan kerukunan masyarakat, dan peningkatan perekonomian	-		1.491.000.000,00	DINAS PEKERJAAN UMUM DAN PENATAAN RUANG
	1.03.01.2.06.0[illegible]	[illegible]yodata Komputer Instalasi																		

Balai Sertifikasi ELEKTRONIK
Dokumen ini telah ditandatangani secara digital menggunakan sertifikat elektronik yang diterbitkan oleh Balai Sertifikasi Elektronik (BSrE), BSSN.

NO	KODE	URUSAN / BIDANG URUSAN / PROGRAM / KEGIATAN / SUB KEGIATAN	INDIKATOR PROGRAM / KEGIATAN / SUB KEGIATAN	TARGET AKHIR PERIODE RENSTRA OPD	REALISASI CAPAIAN RENJA OPD TAHUN 2023	PRAKIRAAN CAPAIAN TARGET RENJA OPD TAHUN 2024	CAPAIAN KINERJA DAN KERANGKA PENDANAAN										KELOMPOK SASARAN	PRAKIRAAN MAJU RENCANA TAHUN 2026		PERANGKAT DAERAH PENANGGUNG JAWAB
							TARGET 2025		PAGU INDIKATIF (Rp)			Bertambah/Berkurang (10-12)	LOKASI	SUMBER DANA	PRIORITAS			TARGET	PAGU INDIKATIF (Rp)	
							SEBELUM	SESUDAH	RKPD 2025	APBD 2025	RKPD PERUBAHAN 2025				NASIONAL	DAERAH				
1	2	3	4	5	6	7	8	9	10	11	12	13	14	15	16	17	18	19	20	21
			Jumlah Paket Komponen Instalasi Listrik/Penerangan Bangunan Kantor yang Disediakan				2 Paket	2 Paket	9.990.000,00	9.990.000,00	13.500.000,00	3.510.000,00	Kab. Boyolali, Semua Kecamatan, Semua Kel/Desa	PENDAPATAN ASLI DAERAH (PAD)	-	Pelestarian dan pengembangan budaya benda dan tak benda, baik untuk tujuan edukasi, penguatan kerukunan masyarakat, dan peningkatan perekonomian Pelestarian dan pengembangan budaya benda dan tak benda, baik untuk tujuan edukasi, penguatan kerukunan masyarakat, dan peningkatan perekonomian			10.000.000,00	DINAS PEKERJAAN UMUM DAN PENATAAN RUANG
	1.03.01.2.06.0002	Penyediaan Peralatan dan Perlengkapan Kantor																		
			Jumlah Paket Peralatan dan Perlengkapan Kantor yang Disediakan				-	2 Paket	0,00	0,00	111.875.000,00	111.875.000,00	Kab. Boyolali, Semua Kecamatan, Semua Kel/Desa	DANA ALOKASI UMUM (DAU)	-	Peningkatan kualitas pelayanan publik dengan penerapan standar pelayanan di seluruh perangkat Daerah Peningkatan kualitas pelayanan publik dengan penerapan standar pelayanan di seluruh perangkat Daerah			135.000.000,00	DINAS PEKERJAAN UMUM DAN PENATAAN RUANG
	1.03.01.2.06.0003	Penyediaan Peralatan Rumah Tangga																		
			Jumlah Paket Peralatan Rumah Tangga yang Disediakan				2 Paket	2 Paket	80.000.000,00	80.000.000,00	69.997.000,00	-10.003.000,00	Kab. Boyolali, Semua Kecamatan, Semua Kel/Desa	PENDAPATAN ASLI DAERAH (PAD)	-	Pelestarian dan pengembangan budaya benda dan tak benda, baik untuk tujuan edukasi, penguatan kerukunan masyarakat, dan peningkatan perekonomian Pelestarian dan pengembangan budaya benda dan tak benda, baik untuk tujuan edukasi, penguatan kerukunan masyarakat, dan peningkatan perekonomian			80.000.000,00	DINAS PEKERJAAN UMUM DAN PENATAAN RUANG
	1.03.01.2.06.0004	Penyediaan Bahan Logistik Kantor																		
			Jumlah Paket Bahan Logistik Kantor yang Disediakan				2 Paket	2 Paket	0,00	449.988.000,00	497.600.000,00	497.600.000,00	Kab. Boyolali, Semua Kecamatan, Semua Kel/Desa	DANA ALOKASI UMUM (DAU)	-	Pelestarian dan pengembangan budaya benda dan tak benda, baik untuk tujuan edukasi, penguatan kerukunan masyarakat, dan peningkatan perekonomian Pelestarian dan pengembangan budaya benda dan tak benda, baik untuk tujuan edukasi, penguatan kerukunan masyarakat, dan peningkatan perekonomian			500.000.000,00	DINAS PEKERJAAN UMUM DAN PENATAAN RUANG
	1	**NON URUSAN**							**155.462.051.000,00**	**165.288.100.000,00**	**171.992.474.000,00**	**16.530.423.000,00**							**223.911.000.000,00**	
	1,03	**URUSAN PEMERINTAHAN BIDANG XX**							**155.462.051.000,00**	**165.288.100.000,00**	**171.992.474.000,00**	**16.530.423.000,00**							**223.911.000.000,00**	
	1.03.01.2.06.0004	Penyediaan Bahan Logistik Kantor																		
	1	**URUSAN PEMERINTAHAN WAJIB YANG BERKAITAN DENGAN PELAYANAN DASAR**							**155.462.051.000,00**	**165.288.100.000,00**	**171.992.474.000,00**	**16.530.423.000,00**							**223.911.000.000,00**	
	1,03	**URUSAN PEMERINTAHAN BIDANG PEKERJAAN UMUM DAN PENATAAN RUANG**							**155.462.051.000,00**	**165.288.100.000,00**	**171.992.474.000,00**	**16.530.423.000,00**							**223.911.000.000,00**	
	1.03.01.2.06.0005	Penyediaan Barang Cetakan dan Penggandaan																		
			Jumlah Paket Barang Cetakan dan Penggandaan yang Disediakan				2 Paket	2 Paket	85.000.000,00	85.000.000,00	125.000.000,00	40.000.000,00	Kab. Boyolali, Semua Kecamatan, Semua Kel/Desa	DANA ALOKASI UMUM (DAU)	-	Pelestarian dan pengembangan budaya benda dan tak benda, baik untuk tujuan edukasi, penguatan kerukunan masyarakat, dan peningkatan perekonomian Pelestarian dan pengembangan budaya benda dan tak benda, baik untuk tujuan edukasi, penguatan kerukunan masyarakat, dan peningkatan perekonomian			90.000.000,00	DINAS PEKERJAAN UMUM DAN PENATAAN RUANG
	1.03.01.2.06.0006	Penyediaan Bahan Bacaan dan Peraturan Perundang-undangan																		

Balai Sertifikasi Elektronik

Dokumen ini telah ditandatangani secara digital menggunakan sertifikat elektronik yang diterbitkan oleh Balai Sertifikasi Elektronik (BSrE), BSSN.

NO	KODE	URUSAN / BIDANG URUSAN / PROGRAM / KEGIATAN / SUB KEGIATAN	INDIKATOR PROGRAM / KEGIATAN / SUB KEGIATAN	TARGET AKHIR PERIODE RENSTRA OPD	REALISASI CAPAIAN RENJA OPD TAHUN 2023	PRAKIRAAN CAPAIAN TARGET RENJA OPD TAHUN 2024	CAPAIAN KINERJA DAN KERANGKA PENDANAAN										KELOMPOK SASARAN	PRAKIRAAN MAJU RENCANA TAHUN 2026		PERANGKAT DAERAH PENANGGUNG JAWAB
							TARGET 2025		PAGU INDIKATIF (Rp)			Bertambah/Berkurang (10-12)	LOKASI	SUMBER DANA	PRIORITAS			TARGET	PAGU INDIKATIF (Rp)	
							SEBELUM	SESUDAH	RKPD 2025	APBD 2025	RKPD PERUBAHAN 2025				NASIONAL	DAERAH				
1	2	3	4	5	6	7	8	9	10	11	12	13	14	15	16	17	18	19	20	21
			Jumlah Dokumen Bahan Bacaan dan Peraturan Perundang-Undangan yang Disediakan				2 Dokumen	2 Dokumen	5.000.000,00	5.000.000,00	3.500.000,00	-1.500.000,00	Kab. Boyolali, Semua Kecamatan, Semua Kel/Desa	DANA ALOKASI UMUM (DAU)	-	Pelestarian dan pengembangan budaya benda dan tak benda, baik untuk tujuan edukasi, penguatan kerukunan masyarakat, dan peningkatan perekonomian Pelestarian dan pengembangan budaya benda dan tak benda, baik untuk tujuan edukasi, penguatan kerukunan masyarakat, dan peningkatan perekonomian			6.000.000,00	DINAS PEKERJAAN UMUM DAN PENATAAN RUANG
	1.03.01.2.06.0007	Penyediaan Bahan/Material																		
			Jumlah Paket Bahan/Material yang Disediakan				2 Paket	2 Paket	125.000.000,00	125.000.000,00	14.400.000,00	-110.600.000,00	Kab. Boyolali, Semua Kecamatan, Semua Kel/Desa	DANA ALOKASI UMUM (DAU)	-	Pelestarian dan pengembangan budaya benda dan tak benda, baik untuk tujuan edukasi, penguatan kerukunan masyarakat, dan peningkatan perekonomian Pelestarian dan pengembangan budaya benda dan tak benda, baik untuk tujuan edukasi, penguatan kerukunan masyarakat, dan peningkatan perekonomian			125.000.000,00	DINAS PEKERJAAN UMUM DAN PENATAAN RUANG
	1.03.01.2.06.0008	Fasilitasi Kunjungan Tamu																		
			Jumlah Laporan Fasilitasi Kunjungan Tamu				2 Laporan	2 Laporan	180.000.000,00	180.000.000,00	195.122.000,00	15.122.000,00	Kab. Boyolali, Semua Kecamatan, Semua Kel/Desa	DANA ALOKASI UMUM (DAU)	-	Pelestarian dan pengembangan budaya benda dan tak benda, baik untuk tujuan edukasi, penguatan kerukunan masyarakat, dan peningkatan perekonomian Pelestarian dan pengembangan budaya benda dan tak benda, baik untuk tujuan edukasi, penguatan kerukunan masyarakat, dan peningkatan perekonomian			200.000.000,00	DINAS PEKERJAAN UMUM DAN PENATAAN RUANG
	1.03.01.2.06.0009	Penyelenggaraan Rapat Koordinasi dan Konsultasi SKPD																		
			Jumlah Laporan Penyelenggaraan Rapat Koordinasi dan Konsultasi SKPD				2 Laporan	2 Laporan	320.000.000,00	372.976.000,00	267.181.000,00	-52.819.000,00	Kab. Boyolali, Semua Kecamatan, Semua Kel/Desa	DANA ALOKASI UMUM (DAU)	-	Pelestarian dan pengembangan budaya benda dan tak benda, baik untuk tujuan edukasi, penguatan kerukunan masyarakat, dan peningkatan perekonomian Pelestarian dan pengembangan budaya benda dan tak benda, baik untuk tujuan edukasi, penguatan kerukunan masyarakat, dan peningkatan perekonomian			320.000.000,00	DINAS PEKERJAAN UMUM DAN PENATAAN RUANG
	1.03.01.2.06.0010	Penatausahaan Arsip Dinamis pada SKPD																		
			Jumlah Dokumen Penatausahaan Arsip Dinamis pada SKPD				2 Dokumen	2 Dokumen	25.000.000,00	29.250.000,00	29.250.000,00	4.250.000,00	Kab. Boyolali, Semua Kecamatan, Semua Kel/Desa	DANA ALOKASI UMUM (DAU)	-	Pelestarian dan pengembangan budaya benda dan tak benda, baik untuk tujuan edukasi, penguatan kerukunan masyarakat, dan peningkatan perekonomian Pelestarian dan pengembangan budaya benda dan tak benda, baik untuk tujuan edukasi, penguatan kerukunan masyarakat, dan peningkatan perekonomian			25.000.000,00	DINAS PEKERJAAN UMUM DAN PENATAAN RUANG
	1.03.01.2.06.0011	Dukungan Pelaksanaan Sistem Pemerintahan Berbasis Elektronik pada SKPD																		

Balai Sertifikasi Elektronik

Dokumen ini telah ditandatangani secara digital menggunakan sertifikat elektronik yang diterbitkan oleh Balai Sertifikasi Elektronik (BSrE), BSSN.

NO	KODE	URUSAN / BIDANG URUSAN / PROGRAM / KEGIATAN / SUB KEGIATAN	INDIKATOR PROGRAM / KEGIATAN / SUB KEGIATAN	TARGET AKHIR PERIODE RENSTRA OPD	REALISASI CAPAIAN RENJA OPD TAHUN 2023	PRAKIRAAN CAPAIAN TARGET RENJA OPD TAHUN 2024	CAPAIAN KINERJA DAN KERANGKA PENDANAAN										KELOMPOK SASARAN	PRAKIRAAN MAJU RENCANA TAHUN 2026		PERANGKAT DAERAH PENANGGUNG JAWAB
							TARGET 2025		PAGU INDIKATIF (Rp)			Bertambah/Berkurang (10-12)	LOKASI	SUMBER DANA	PRIORITAS			TARGET	PAGU INDIKATIF (Rp)	
							SEBELUM	SESUDAH	RKPD 2025	APBD 2025	RKPD PERUBAHAN 2025				NASIONAL	DAERAH				
1	2	3	4	5	6	7	8	9	10	11	12	13	14	15	16	17	18	19	20	21
			Jumlah Dokumen Dukungan Pelaksanaan Sistem Pemerintahan Berbasis Elektronik pada SKPD				1 Dokumen	1 Dokumen	0,00	0,00	0,00	0,00	Kab. Boyolali, Semua Kecamatan, Semua Kel/Desa	DANA ALOKASI UMUM (DAU)	-	Pelestarian dan pengembangan budaya benda dan tak benda, baik untuk tujuan edukasi, penguatan kerukunan masyarakat, dan peningkatan perekonomian Pelestarian dan pengembangan budaya benda dan tak benda, baik untuk tujuan edukasi, penguatan kerukunan masyarakat, dan peningkatan perekonomian			0,00	DINAS PEKERJAAN UMUM DAN PENATAAN RUANG
	1.03.01.2.07	Pengadaan Barang Milik Daerah Penunjang Urusan Pemerintah Daerah	-				-	-	470.000.000,00	477.350.000,00	256.750.000,00	-213.250.000,00			-	Pelestarian dan pengembangan budaya benda dan tak benda, baik untuk tujuan edukasi, penguatan kerukunan masyarakat, dan peningkatan perekonomian Pelestarian dan pengembangan budaya benda dan tak benda, baik untuk tujuan edukasi, penguatan kerukunan masyarakat, dan peningkatan perekonomian	-		470.000.000,00	DINAS PEKERJAAN UMUM DAN PENATAAN RUANG
	1.03.01.2.07.0002	Pengadaan Kendaraan Dinas Operasional atau Lapangan																		
			Jumlah Unit Kendaraan Dinas Operasional atau Lapangan yang Disediakan				4 Unit	4 Unit	120.000.000,00	120.000.000,00	0,00	-120.000.000,00	Kab. Boyolali, Semua Kecamatan, Semua Kel/Desa	DANA ALOKASI UMUM (DAU)	-	Pelestarian dan pengembangan budaya benda dan tak benda, baik untuk tujuan edukasi, penguatan kerukunan masyarakat, dan peningkatan perekonomian Pelestarian dan pengembangan budaya benda dan tak benda, baik untuk tujuan edukasi, penguatan kerukunan masyarakat, dan peningkatan perekonomian			120.000.000,00	DINAS PEKERJAAN UMUM DAN PENATAAN RUANG
	1.03.01.2.07.0006	Pengadaan Peralatan dan Mesin Lainnya																		
			Jumlah Unit Peralatan dan Mesin Lainnya yang Disediakan				5 Unit	5 Unit	300.000.000,00	307.350.000,00	206.750.000,00	-93.250.000,00	Kab. Boyolali, Semua Kecamatan, Semua Kel/Desa	DANA ALOKASI UMUM (DAU)	-	Pelestarian dan pengembangan budaya benda dan tak benda, baik untuk tujuan edukasi, penguatan kerukunan masyarakat, dan peningkatan perekonomian Pelestarian dan pengembangan budaya benda dan tak benda, baik untuk tujuan edukasi, penguatan kerukunan masyarakat, dan peningkatan perekonomian			300.000.000,00	DINAS PEKERJAAN UMUM DAN PENATAAN RUANG
	1.03.01.2.07.0011	Pengadaan Sarana dan Prasarana Pendukung Gedung Kantor atau Bangunan Lainnya																		
			Jumlah Unit Sarana dan Prasarana Pendukung Gedung Kantor atau Bangunan Lainnya yang Disediakan				2 Unit	2 Unit	50.000.000,00	50.000.000,00	50.000.000,00	0,00	Kab. Boyolali, Semua Kecamatan, Semua Kel/Desa	DANA ALOKASI UMUM (DAU)	-	Pelestarian dan pengembangan budaya benda dan tak benda, baik untuk tujuan edukasi, penguatan kerukunan masyarakat, dan peningkatan perekonomian Pelestarian dan pengembangan budaya benda dan tak benda, baik untuk tujuan edukasi, penguatan kerukunan masyarakat, dan peningkatan perekonomian			50.000.000,00	DINAS PEKERJAAN UMUM DAN PENATAAN RUANG

Balai Sertifikasi Elektronik

Dokumen ini telah ditandatangani secara digital menggunakan sertifikat elektronik yang diterbitkan oleh Balai Sertifikasi Elektronik (BSrE), BSSN.

NO	KODE	URUSAN / BIDANG URUSAN / PROGRAM / KEGIATAN / SUB KEGIATAN	INDIKATOR PROGRAM / KEGIATAN / SUB KEGIATAN	TARGET AKHIR PERIODE RENSTRA OPD	REALISASI CAPAIAN RENJA OPD TAHUN 2023	PRAKIRAAN CAPAIAN TARGET RENJA OPD TAHUN 2024	CAPAIAN KINERJA DAN KERANGKA PENDANAAN										KELOMPOK SASARAN	PRAKIRAAN MAJU RENCANA TAHUN 2026		PERANGKAT DAERAH PENANGGUNG JAWAB
							TARGET 2025		PAGU INDIKATIF (Rp)			Bertambah/Berkurang (10-12)	LOKASI	SUMBER DANA	PRIORITAS			TARGET	PAGU INDIKATIF (Rp)	
							SEBELUM	SESUDAH	RKPD 2025	APBD 2025	RKPD PERUBAHAN 2025				NASIONAL	DAERAH				
1	2	3	4	5	6	7	8	9	10	11	12	13	14	15	16	17	18	19	20	21
	1.03.01.2.08	Penyediaan Jasa Penunjang Urusan Pemerintahan Daerah	-				-	-	365.000.000,00	364.916.000,00	430.840.000,00	65.840.000,00			-	Pelestarian dan pengembangan budaya benda dan tak benda, baik untuk tujuan edukasi, penguatan kerukunan masyarakat, dan peningkatan perekonomian Pelestarian dan pengembangan budaya benda dan tak benda, baik untuk tujuan edukasi, penguatan kerukunan masyarakat, dan peningkatan perekonomian	-		375.000.000,00	DINAS PEKERJAAN UMUM DAN PENATAAN RUANG
	1.03.01.2.08.0001	Penyediaan Jasa Surat Menyurat																		
			Jumlah Laporan Penyediaan Jasa Surat Menyurat				2 Laporan	2 Laporan	10.000.000,00	10.000.000,00	15.000.000,00	5.000.000,00	Kab. Boyolali, Semua Kecamatan, Semua Kel/Desa	DANA ALOKASI UMUM (DAU)	-	Pelestarian dan pengembangan budaya benda dan tak benda, baik untuk tujuan edukasi, penguatan kerukunan masyarakat, dan peningkatan perekonomian Pelestarian dan pengembangan budaya benda dan tak benda, baik untuk tujuan edukasi, penguatan kerukunan masyarakat, dan peningkatan perekonomian			10.000.000,00	DINAS PEKERJAAN UMUM DAN PENATAAN RUANG
	1.03.01.2.08.0002	Penyediaan Jasa Komunikasi, Sumber Daya Air dan Listrik																		
			Jumlah Laporan Penyediaan Jasa Komunikasi, Sumber Daya Air dan Listrik yang Disediakan				2 Laporan	2 Laporan	185.000.000,00	184.916.000,00	255.840.000,00	70.840.000,00	Kab. Boyolali, Semua Kecamatan, Semua Kel/Desa	DANA ALOKASI UMUM (DAU)	-	Pelestarian dan pengembangan budaya benda dan tak benda, baik untuk tujuan edukasi, penguatan kerukunan masyarakat, dan peningkatan perekonomian Pelestarian dan pengembangan budaya benda dan tak benda, baik untuk tujuan edukasi, penguatan kerukunan masyarakat, dan peningkatan perekonomian			185.000.000,00	DINAS PEKERJAAN UMUM DAN PENATAAN RUANG
	1.03.01.2.08.0003	Penyediaan Jasa Peralatan dan Perlengkapan Kantor																		
			Jumlah Laporan Penyediaan Jasa Peralatan dan Perlengkapan Kantor yang Disediakan				2 Laporan	2 Laporan	170.000.000,00	170.000.000,00	160.000.000,00	-10.000.000,00	Kab. Boyolali, Semua Kecamatan, Semua Kel/Desa	DANA ALOKASI UMUM (DAU)	-	Pelestarian dan pengembangan budaya benda dan tak benda, baik untuk tujuan edukasi, penguatan kerukunan masyarakat, dan peningkatan perekonomian Pelestarian dan pengembangan budaya benda dan tak benda, baik untuk tujuan edukasi, penguatan kerukunan masyarakat, dan peningkatan perekonomian			180.000.000,00	DINAS PEKERJAAN UMUM DAN PENATAAN RUANG
	1.03.01.2.09	Pemeliharaan Barang Milik Daerah Penunjang Urusan Pemerintahan Daerah	-				-	-	330.000.000,00	394.800.000,00	652.804.000,00	322.804.000,00			-	Pelestarian dan pengembangan budaya benda dan tak benda, baik untuk tujuan edukasi, penguatan kerukunan masyarakat, dan peningkatan perekonomian Pelestarian dan pengembangan budaya benda dan tak benda, baik untuk tujuan edukasi, penguatan kerukunan masyarakat, dan peningkatan perekonomian	-		330.000.000,00	DINAS PEKERJAAN UMUM DAN PENATAAN RUANG
	1.03.01.2.09.0002	Penyediaan Jasa Pemeliharaan, Biaya Pemeliharaan, Pajak dan Perizinan Kendaraan Dinas Operasional atau Lapangan																		

Balai Sertifikasi Elektronik

Dokumen ini telah ditandatangani secara digital menggunakan sertifikat elektronik yang diterbitkan oleh Balai Sertifikasi Elektronik (BSrE), BSSN.

NO	KODE	URUSAN / BIDANG URUSAN / PROGRAM / KEGIATAN / SUB KEGIATAN	INDIKATOR PROGRAM / KEGIATAN / SUB KEGIATAN	TARGET AKHIR PERIODE RENSTRA OPD	REALISASI CAPAIAN RENJA OPD TAHUN 2023	PRAKIRAAN CAPAIAN TARGET RENJA OPD TAHUN 2024	CAPAIAN KINERJA DAN KERANGKA PENDANAAN										KELOMPOK SASARAN	PRAKIRAAN MAJU RENCANA TAHUN 2026		PERANGKAT DAERAH PENANGGUNG JAWAB
							TARGET 2025		PAGU INDIKATIF (Rp)			Bertambah/Berkurang (10-12)	LOKASI	SUMBER DANA	PRIORITAS			TARGET	PAGU INDIKATIF (Rp)	
							SEBELUM	SESUDAH	RKPD 2025	APBD 2025	RKPD PERUBAHAN 2025				NASIONAL	DAERAH				
1	2	3	4	5	6	7	8	9	10	11	12	13	14	15	16	17	18	19	20	21
			Jumlah Kendaraan Dinas Operasional atau Lapangan yang Dipelihara dan dibayarkan Pajak dan Perizinannya				20 Unit	20 Unit	175.000.000,00	239.800.000,00	411.804.000,00	236.804.000,00	Kab. Boyolali, Semua Kecamatan, Semua Kel/Desa	DANA ALOKASI UMUM (DAU)	-	Pelestarian dan pengembangan budaya benda dan tak benda, baik untuk tujuan edukasi, penguatan kerukunan masyarakat, dan peningkatan perekonomian Pelestarian dan pengembangan budaya benda dan tak benda, baik untuk tujuan edukasi, penguatan kerukunan masyarakat, dan peningkatan perekonomian			175.000.000,00	DINAS PEKERJAAN UMUM DAN PENATAAN RUANG
	1.03.01.2.09.0006	Pemeliharaan Peralatan dan Mesin Lainnya																		
			Jumlah Peralatan dan Mesin Lainnya yang Dipelihara				20 Unit	20 Unit	80.000.000,00	80.000.000,00	116.000.000,00	36.000.000,00	Kab. Boyolali, Semua Kecamatan, Semua Kel/Desa	DANA ALOKASI UMUM (DAU)	-	Pelestarian dan pengembangan budaya benda dan tak benda, baik untuk tujuan edukasi, penguatan kerukunan masyarakat, dan peningkatan perekonomian Pelestarian dan pengembangan budaya benda dan tak benda, baik untuk tujuan edukasi, penguatan kerukunan masyarakat, dan peningkatan perekonomian			80.000.000,00	DINAS PEKERJAAN UMUM DAN PENATAAN RUANG
	1.03.01.2.09.0009	Pemeliharaan/Rehabilitasi Gedung Kantor dan Bangunan Lainnya																		
			Jumlah Gedung Kantor dan Bangunan Lainnya yang Dipelihara/Direhabilitasi				1 Unit	1 Unit	75.000.000,00	75.000.000,00	125.000.000,00	50.000.000,00	Kab. Boyolali, Semua Kecamatan, Semua Kel/Desa	DANA ALOKASI UMUM (DAU)	-	Pelestarian dan pengembangan budaya benda dan tak benda, baik untuk tujuan edukasi, penguatan kerukunan masyarakat, dan peningkatan perekonomian Pelestarian dan pengembangan budaya benda dan tak benda, baik untuk tujuan edukasi, penguatan kerukunan masyarakat, dan peningkatan perekonomian			75.000.000,00	DINAS PEKERJAAN UMUM DAN PENATAAN RUANG
1,	**1.03.02**	**PROGRAM PENGELOLAAN SUMBER DAYA AIR (SDA)**	**-**				**-**	**-**	**15.450.000.000,00**	**16.799.325.000,00**	**8.883.000.000,00**	**6.250.000.000,00**							**21.700.000.000,00**	
	1.03.02.2.01	Pengelolaan SDA dan Bangunan Pengaman Pantai pada Wilayah Sungai (WS) dalam 1 (Satu) Daerah Kabupaten/Kota	-				-	-	5.550.000.000,00	6.097.000.000,00	2.737.000.000,00	-2.813.000.000,00			-	Pelestarian dan pengembangan budaya benda dan tak benda, baik untuk tujuan edukasi, penguatan kerukunan masyarakat, dan peningkatan perekonomian Pelestarian dan pengembangan budaya benda dan tak benda, baik untuk tujuan edukasi, penguatan kerukunan masyarakat, dan peningkatan perekonomian	-		8.700.000.000,00	DINAS PEKERJAAN UMUM DAN PENATAAN RUANG
	1.03.02.2.01.0075	Pembinaan dan Pemberdayaan Kelembagaan Pengelolaan SDA Kewenangan Kabupaten/Kota																		
			Jumlah Lembaga Pengelolaan SDA Kewenangan Kabupaten/Kota yang Dibina dan Diberdayakan				2 Lembaga	2 Lembaga	200.000.000,00	221.000.000,00	221.000.000,00	21.000.000,00	Kab. Boyolali, Semua Kecamatan, Semua Kel/Desa	PENDAPATAN ASLI DAERAH (PAD)	-	Pelestarian dan pengembangan budaya benda dan tak benda, baik untuk tujuan edukasi, penguatan kerukunan masyarakat, dan peningkatan perekonomian Pelestarian dan pengembangan budaya benda dan tak benda, baik untuk tujuan edukasi, penguatan kerukunan masyarakat, dan peningkatan perekonomian			200.000.000,00	DINAS PEKERJAAN UMUM DAN PENATAAN RUANG
	1.03.02.2.01.0089	Operasi dan Pemeliharaan Embung dan Penampung Air Lainnya																		

Balai Sertifikasi Elektronik

Dokumen ini telah ditandatangani secara digital menggunakan sertifikat elektronik yang diterbitkan oleh Balai Sertifikasi Elektronik (BSrE), BSSN.

NO	KODE	URUSAN / BIDANG URUSAN / PROGRAM / KEGIATAN / SUB KEGIATAN	INDIKATOR PROGRAM / KEGIATAN / SUB KEGIATAN	TARGET AKHIR PERIODE RENSTRA OPD	REALISASI CAPAIAN RENJA OPD TAHUN 2023	PRAKIRAAN CAPAIAN TARGET RENJA OPD TAHUN 2024	CAPAIAN KINERJA DAN KERANGKA PENDANAAN										KELOMPOK SASARAN	PRAKIRAAN MAJU RENCANA TAHUN 2026		PERANGKAT DAERAH PENANGGUNG JAWAB
							TARGET 2025		PAGU INDIKATIF (Rp)			Bertambah/Berkurang (10-12)	LOKASI	SUMBER DANA	PRIORITAS			TARGET	PAGU INDIKATIF (Rp)	
							SEBELUM	SESUDAH	RKPD 2025	APBD 2025	RKPD PERUBAHAN 2025				NASIONAL	DAERAH				
1	2	3	4	5	6	7	8	9	10	11	12	13	14	15	16	17	18	19	20	21
			Jumlah Embung dan Penampung Air Lainnya yang Dioperasikan dan Dipelihara				2 Unit	2 Unit	200.000.000,00	200.000.000,00	200.000.000,00	0,00	Kab. Boyolali, Semua Kecamatan, Semua Kel/Desa	DANA ALOKASI UMUM (DAU)	-	Pelestarian dan pengembangan budaya benda dan tak benda, baik untuk tujuan edukasi, penguatan kerukunan masyarakat, dan peningkatan perekonomian Pelestarian dan pengembangan budaya benda dan tak benda, baik untuk tujuan edukasi, penguatan kerukunan masyarakat, dan peningkatan perekonomian			500.000.000,00	DINAS PEKERJAAN UMUM DAN PENATAAN RUANG
	1.03.02.2.01.0115	Pembangunan Tanggul Sungai																		
			Panjang Tanggul Sungai yang Dibangun				0,8 KM	0,8 KM	200.000.000,00	1.166.000.000,00	1.366.000.000,00	1.166.000.000,00	Kab. Boyolali, Semua Kecamatan, Semua Kel/Desa	PENDAPATAN ASLI DAERAH (PAD)	-	Pelestarian dan pengembangan budaya benda dan tak benda, baik untuk tujuan edukasi, penguatan kerukunan masyarakat, dan peningkatan perekonomian Pelestarian dan pengembangan budaya benda dan tak benda, baik untuk tujuan edukasi, penguatan kerukunan masyarakat, dan peningkatan perekonomian			1.000.000.000,00	DINAS PEKERJAAN UMUM DAN PENATAAN RUANG
	1.03.02.2.01.0119	Pembangunan Sumur Air Tanah untuk Air Baku																		
			Jumlah Sumur Air Tanah untuk Air Baku yang Dibangun				5 Titik	5 Titik	950.000.000,00	950.000.000,00	950.000.000,00	0,00	Kab. Boyolali, Semua Kecamatan, Semua Kel/Desa	DANA ALOKASI UMUM (DAU)	-	Pelestarian dan pengembangan budaya benda dan tak benda, baik untuk tujuan edukasi, penguatan kerukunan masyarakat, dan peningkatan perekonomian Pelestarian dan pengembangan budaya benda dan tak benda, baik untuk tujuan edukasi, penguatan kerukunan masyarakat, dan peningkatan perekonomian			1.000.000.000,00	DINAS PEKERJAAN UMUM DAN PENATAAN RUANG
	1.03.02.2.01.0121	Pembangunan Embung dan Penampung Air Lainnya																		
			Jumlah Embung dan Penampung Air Lainnya yang Dibangun				2 Unit	2 Unit	4.000.000.000,00	3.560.000.000,00	0,00	-4.000.000.000,00	Kab. Boyolali, Semua Kecamatan, Semua Kel/Desa	DANA ALOKASI UMUM (DAU)	-	Pelestarian dan pengembangan budaya benda dan tak benda, baik untuk tujuan edukasi, penguatan kerukunan masyarakat, dan peningkatan perekonomian Pelestarian dan pengembangan budaya benda dan tak benda, baik untuk tujuan edukasi, penguatan kerukunan masyarakat, dan peningkatan perekonomian			6.000.000.000,00	DINAS PEKERJAAN UMUM DAN PENATAAN RUANG
	1.03.02.2.02	Pengembangan dan Pengelolaan Sistem Irigasi Primer dan Sekunder pada Daerah Irigasi yang Luasnya di Bawah 1000 Ha dalam 1 (Satu) Daerah Kabupaten/Kota	-				-	-	9.900.000.000,00	10.702.325.000,00	6.146.000.000,00	-3.754.000.000,00			-	Pelestarian dan pengembangan budaya benda dan tak benda, baik untuk tujuan edukasi, penguatan kerukunan masyarakat, dan peningkatan perekonomian Pelestarian dan pengembangan budaya benda dan tak benda, baik untuk tujuan edukasi, penguatan kerukunan masyarakat, dan peningkatan perekonomian	-		13.000.000.000,00	DINAS PEKERJAAN UMUM DAN PENATAAN RUANG
	1.03.02.2.02.0008	Peningkatan Jaringan Irigasi Permukaan																		

Balai Sertifikasi Elektronik

Dokumen ini telah ditandatangani secara digital menggunakan sertifikat elektronik yang diterbitkan oleh Balai Sertifikasi Elektronik (BSrE), BSSN.

NO	KODE	URUSAN / BIDANG URUSAN / PROGRAM / KEGIATAN / SUB KEGIATAN	INDIKATOR PROGRAM / KEGIATAN / SUB KEGIATAN	TARGET AKHIR PERIODE RENSTRA OPD	REALISASI CAPAIAN RENJA OPD TAHUN 2023	PRAKIRAAN CAPAIAN TARGET RENJA OPD TAHUN 2024	CAPAIAN KINERJA DAN KERANGKA PENDANAAN										KELOMPOK SASARAN	PRAKIRAAN MAJU RENCANA TAHUN 2026		PERANGKAT DAERAH PENANGGUNG JAWAB
							TARGET 2025		PAGU INDIKATIF (Rp)			Bertambah/Berkurang (10-12)	LOKASI	SUMBER DANA	PRIORITAS			TARGET	PAGU INDIKATIF (Rp)	
							SEBELUM	SESUDAH	RKPD 2025	APBD 2025	RKPD PERUBAHAN 2025				NASIONAL	DAERAH				
1	2	3	4	5	6	7	8	9	10	11	12	13	14	15	16	17	18	19	20	21
			Panjang Jaringan Irigasi Permukaan yang Ditingkatkan				0 KM	0 KM	5.000.000.000,00	5.296.325.000,00	0,00	-5.000.000.000,00	Kab. Boyolali, Semua Kecamatan, Semua Kel/Desa	DAK FISIK-BIDANG I RIGASI-PENUG ASAN	-	Pelestarian dan pengembangan budaya benda dan tak benda, baik untuk tujuan edukasi, penguatan kerukunan masyarakat, dan peningkatan perekonomian Pelestarian dan pengembangan budaya benda dan tak benda, baik untuk tujuan edukasi, penguatan kerukunan masyarakat, dan peningkatan perekonomian			4.000.000.000,00	DINAS PEKERJAAN UMUM DAN PENATAAN RUANG
	1.03.02.2.02.0014	Rehabilitasi Jaringan Irigasi Permukaan																		
			Panjang Jaringan Irigasi Permukaan yang Direhabilitasi				0 KM	0 KM	2.300.000.000,00	2.786.000.000,00	2.786.000.000,00	486.000.000,00	Kab. Boyolali, Semua Kecamatan, Semua Kel/Desa	PENDAPATAN ASLI DAERAH (PAD)	-	Pelestarian dan pengembangan budaya benda dan tak benda, baik untuk tujuan edukasi, penguatan kerukunan masyarakat, dan peningkatan perekonomian Pelestarian dan pengembangan budaya benda dan tak benda, baik untuk tujuan edukasi, penguatan kerukunan masyarakat, dan peningkatan perekonomian			3.500.000.000,00	DINAS PEKERJAAN UMUM DAN PENATAAN RUANG
	1.03.02.2.02.0015	Rehabilitasi Bendung Irigasi																		
			Jumlah Bendung Irigasi yang Direhabilitasi				0 Bendung	0 Bendung	900.000.000,00	920.000.000,00	920.000.000,00	20.000.000,00	Kab. Boyolali, Semua Kecamatan, Semua Kel/Desa	DANA ALOKASI UMUM (DAU)	-	Pelestarian dan pengembangan budaya benda dan tak benda, baik untuk tujuan edukasi, penguatan kerukunan masyarakat, dan peningkatan perekonomian Pelestarian dan pengembangan budaya benda dan tak benda, baik untuk tujuan edukasi, penguatan kerukunan masyarakat, dan peningkatan perekonomian			4.000.000.000,00	DINAS PEKERJAAN UMUM DAN PENATAAN RUANG
	1.03.02.2.02.0021	Operasi dan Pemeliharaan Jaringan Irigasi Permukaan																		
			Panjang Jaringan Irigasi Permukaan yang Dioperasikan dan Dipelihara				0 KM	0 KM	1.700.000.000,00	1.700.000.000,00	2.440.000.000,00	740.000.000,00	Kab. Boyolali, Semua Kecamatan, Semua Kel/Desa	DANA ALOKASI UMUM (DAU)	-	Pelestarian dan pengembangan budaya benda dan tak benda, baik untuk tujuan edukasi, penguatan kerukunan masyarakat, dan peningkatan perekonomian Pelestarian dan pengembangan budaya benda dan tak benda, baik untuk tujuan edukasi, penguatan kerukunan masyarakat, dan peningkatan perekonomian			1.500.000.000,00	DINAS PEKERJAAN UMUM DAN PENATAAN RUANG
2,	**1.03.03**	**PROGRAM PENGELOLAAN DAN PENGEMBANGAN SISTEM PENYEDIAAN AIR MINUM**	**-**				**-**	**-**	**9.050.000.000,00**	**9.780.289.000,00**	**10.523.957.000,00**	**2.500.000.000,00**							**11.550.000.000,00**	
	1.03.03.2.01	Pengelolaan dan Pengembangan Sistem Penyediaan Air Minum (SPAM) di Daerah Kabupaten/Kota	-				-	-	9.050.000.000,00	9.780.289.000,00	10.523.957.000,00	1.473.957.000,00			-	Pelestarian dan pengembangan budaya benda dan tak benda, baik untuk tujuan edukasi, penguatan kerukunan masyarakat, dan peningkatan perekonomian Pelestarian dan pengembangan budaya benda dan tak benda, baik untuk tujuan edukasi, penguatan kerukunan masyarakat, dan peningkatan perekonomian	-		11.550.000.000,00	DINAS PEKERJAAN UMUM DAN PENATAAN RUANG
	1.03.03.2.01.0026	Peningkatan Sistem Penyediaan Air Minum (SPAM) Jaringan Perpipaan																		

Balai Sertifikasi Elektronik
Dokumen ini telah ditandatangani secara digital menggunakan sertifikat elektronik yang diterbitkan oleh Balai Sertifikasi Elektronik (BSrE), BSSN.

NO	KODE	URUSAN / BIDANG URUSAN / PROGRAM / KEGIATAN / SUB KEGIATAN	INDIKATOR PROGRAM / KEGIATAN / SUB KEGIATAN	TARGET AKHIR PERIODE RENSTRA OPD	REALISASI CAPAIAN RENJA OPD TAHUN 2023	PRAKIRAAN CAPAIAN TARGET RENJA OPD TAHUN 2024	CAPAIAN KINERJA DAN KERANGKA PENDANAAN										KELOMPOK SASARAN	PRAKIRAAN MAJU RENCANA TAHUN 2026		PERANGKAT DAERAH PENANGGUNG JAWAB
							TARGET 2025		PAGU INDIKATIF (Rp)			Bertambah/Berkurang (10-12)	LOKASI	SUMBER DANA	PRIORITAS			TARGET	PAGU INDIKATIF (Rp)	
							SEBELUM	SESUDAH	RKPD 2025	APBD 2025	RKPD PERUBAHAN 2025				NASIONAL	DAERAH				
1	2	3	4	5	6	7	8	9	10	11	12	13	14	15	16	17	18	19	20	21
			Kapasitas Sistem Penyediaan Air Minum (SPAM) Jaringan Perpipaan yang ditingkatkan				0 Liter/Detik	0 Liter/Detik	1.000.000.000,00	1.000.000.000,00	1.000.000.000,00	0,00	Kab. Boyolali, Semua Kecamatan, Semua Kel/Desa	DANA ALOKASI UMUM (DAU)	-	Pelestarian dan pengembangan budaya benda dan tak benda, baik untuk tujuan edukasi, penguatan kerukunan masyarakat, dan peningkatan perekonomian Pelestarian dan pengembangan budaya benda dan tak benda, baik untuk tujuan edukasi, penguatan kerukunan masyarakat, dan peningkatan perekonomian			1.500.000.000,00	DINAS PEKERJAAN UMUM DAN PENATAAN RUANG
	1.03.03.2.01.0027	Pembinaan Pengelolaan dan Pengembangan Sistem Penyediaan Air Minum (SPAM) Desa																		
			Jumlah Desa yang Dibina dalam Pengelolaan dan Pengembangan Sistem Penyediaan Air Minum (SPAM)				0 Desa	0 Desa	200.000.000,00	100.000.000,00	100.000.000,00	-100.000.000,00	Kab. Boyolali, Semua Kecamatan, Semua Kel/Desa	PENDAPATAN ASLI DAERAH (PAD)	-	Pelestarian dan pengembangan budaya benda dan tak benda, baik untuk tujuan edukasi, penguatan kerukunan masyarakat, dan peningkatan perekonomian Pelestarian dan pengembangan budaya benda dan tak benda, baik untuk tujuan edukasi, penguatan kerukunan masyarakat, dan peningkatan perekonomian			200.000.000,00	DINAS PEKERJAAN UMUM DAN PENATAAN RUANG
	1.03.03.2.01.0028	Pembangunan Sistem Penyediaan Air Minum (SPAM) Jaringan Perpipaan																		
			Kapasitas Sistem Penyediaan Air Minum (SPAM) Jaringan Perpipaan yang dibangun				0 Liter/Detik	0 Liter/Detik	7.000.000.000,00	7.830.289.000,00	8.673.957.000,00	1.673.957.000,00	Kab. Boyolali, Semua Kecamatan, Semua Kel/Desa	DANA ALOKASI UMUM (DAU) BANTUAN KEUANGAN KHUSUS DARI PEMERINTAH DAERAH PROVINSI	-	Pelestarian dan pengembangan budaya benda dan tak benda, baik untuk tujuan edukasi, penguatan kerukunan masyarakat, dan peningkatan perekonomian Pelestarian dan pengembangan budaya benda dan tak benda, baik untuk tujuan edukasi, penguatan kerukunan masyarakat, dan peningkatan perekonomian			9.000.000.000,00	DINAS PEKERJAAN UMUM DAN PENATAAN RUANG
	1.03.03.2.01.0029	Operasi dan Pemeliharaan Sistem Penyediaan Air Minum (SPAM)																		
			Jumlah Sistem Penyediaan Air Minum (SPAM) yang Dioperasikan dan Dipelihara				0 Unit	0 Unit	250.000.000,00	250.000.000,00	250.000.000,00	0,00	Kab. Boyolali, Semua Kecamatan, Semua Kel/Desa	PENDAPATAN ASLI DAERAH (PAD)	-	Pelestarian dan pengembangan budaya benda dan tak benda, baik untuk tujuan edukasi, penguatan kerukunan masyarakat, dan peningkatan perekonomian Pelestarian dan pengembangan budaya benda dan tak benda, baik untuk tujuan edukasi, penguatan kerukunan masyarakat, dan peningkatan perekonomian			250.000.000,00	DINAS PEKERJAAN UMUM DAN PENATAAN RUANG
	1.03.03.2.01.0030	Fasilitasi Kerja Sama Penyelenggaraan Sistem Penyediaan Air Minum (SPAM) di Daerah Kabupaten/Kota																		
			Jumlah Sistem Penyediaan Air Minum (SPAM) di Daerah Kabupaten/Kota yang Difasilitasi Kerja Sama				1 Unit	1 Unit	100.000.000,00	100.000.000,00	0,00	-100.000.000,00	Kab. Boyolali, Semua Kecamatan, Semua Kel/Desa	PENDAPATAN ASLI DAERAH (PAD)	-	Peningkatan kualitas pelayanan publik dengan penerapan standar pelayanan di seluruh perangkat Daerah Peningkatan kualitas pelayanan publik dengan penerapan standar pelayanan di seluruh perangkat Daerah			100.000.000,00	DINAS PEKERJAAN UMUM DAN PENATAAN RUANG
	1.03.03.2.01.0031	Optimalisasi Sistem Penyediaan Air Minum (SPAM) Jaringan Perpipaan																		
			Jumlah Sistem Penyediaan Air Minum (SPAM) Jaringan Perpipaan yang dioptimalisasi				1 Unit	1 Unit	500.000.000,00	500.000.000,00	500.000.000,00	0,00	Kab. Boyolali, Semua Kecamatan, Semua Kel/Desa	DANA ALOKASI UMUM (DAU)	-	Peningkatan kualitas pelayanan publik dengan penerapan standar pelayanan di seluruh perangkat Daerah Peningkatan kualitas pelayanan publik dengan penerapan standar pelayanan di seluruh perangkat Daerah			500.000.000,00	DINAS PEKERJAAN UMUM DAN PENATAAN RUANG
3,	**1.03.05**	**PROGRAM PENGELOLAAN DAN PENGEMBANGAN SISTEM AIR LIMBAH**	**-**				**-**	**-**	**3.100.000.000,00**	**3.825.000.000,00**	**3.805.000.000,00**	**200.000.000,00**							**3.300.000.000,00**	

Balai Sertifikasi Elektronik

Dokumen ini telah ditandatangani secara digital menggunakan sertifikat elektronik yang diterbitkan oleh Balai Sertifikasi Elektronik (BSrE), BSSN.

NO	KODE	URUSAN / BIDANG URUSAN / PROGRAM / KEGIATAN / SUB KEGIATAN	INDIKATOR PROGRAM / KEGIATAN / SUB KEGIATAN	TARGET AKHIR PERIODE RENSTRA OPD	REALISASI CAPAIAN RENJA OPD TAHUN 2023	PRAKIRAAN CAPAIAN TARGET RENJA OPD TAHUN 2024	CAPAIAN KINERJA DAN KERANGKA PENDANAAN										KELOMPOK SASARAN	PRAKIRAAN MAJU RENCANA TAHUN 2026		PERANGKAT DAERAH PENANGGUNG JAWAB
							TARGET 2025		PAGU INDIKATIF (Rp)			Bertambah/Berkurang (10-12)	LOKASI	SUMBER DANA	PRIORITAS			TARGET	PAGU INDIKATIF (Rp)	
							SEBELUM	SESUDAH	RKPD 2025	APBD 2025	RKPD PERUBAHAN 2025				NASIONAL	DAERAH				
1	2	3	4	5	6	7	8	9	10	11	12	13	14	15	16	17	18	19	20	21
	1.03.05.2.01	Pengelolaan dan Pengembangan Sistem Air Limbah Domestik dalam Daerah Kabupaten/Kota	-				-	-	3.100.000.000,00	3.825.000.000,00	3.805.000.000,00	705.000.000,00			-	Pelestarian dan pengembangan budaya benda dan tak benda, baik untuk tujuan edukasi, penguatan kerukunan masyarakat, dan peningkatan perekonomian Pelestarian dan pengembangan budaya benda dan tak benda, baik untuk tujuan edukasi, penguatan kerukunan masyarakat, dan peningkatan perekonomian	-		3.300.000.000,00	DINAS PEKERJAAN UMUM DAN PENATAAN RUANG
	1.03.05.2.01.0022	Pembangunan Sistem Pengelolaan Air Limbah Domestik (SPALD) Terpusat Skala Permukiman																		
			Kapasitas Sistem Pengelolaan Air Limbah Domestik (SPALD) Terpusat Skala Permukiman yang dibangun				0 M³/Hari	0 M³/Hari	1.200.000.000,00	1.150.000.000,00	1.150.000.000,00	-50.000.000,00	Kab. Boyolali, Semua Kecamatan, Semua Kel/Desa	DANA ALOKASI UMUM (DAU) DAK FISIK-BIDANG S ANITASI-REGUL ER	-	Pelestarian dan pengembangan budaya benda dan tak benda, baik untuk tujuan edukasi, penguatan kerukunan masyarakat, dan peningkatan perekonomian Pelestarian dan pengembangan budaya benda dan tak benda, baik untuk tujuan edukasi, penguatan kerukunan masyarakat, dan peningkatan perekonomian			1.200.000.000,00	DINAS PEKERJAAN UMUM DAN PENATAAN RUANG
	1.03.05.2.01.0031	Pembangunan Sistem Pengelolaan Air Limbah Domestik (SPALD) Terpusat Skala Kawasan Tertentu																		
			Kapasitas Sistem Pengelolaan Air Limbah Domestik (SPALD) Terpusat Skala Kawasan Tertentu yang dibangun				0 M³/Hari	0 M³/Hari	1.800.000.000,00	2.425.000.000,00	2.425.000.000,00	625.000.000,00	Kab. Boyolali, Semua Kecamatan, Semua Kel/Desa	DANA ALOKASI UMUM (DAU)	-	Pelestarian dan pengembangan budaya benda dan tak benda, baik untuk tujuan edukasi, penguatan kerukunan masyarakat, dan peningkatan perekonomian Pelestarian dan pengembangan budaya benda dan tak benda, baik untuk tujuan edukasi, penguatan kerukunan masyarakat, dan peningkatan perekonomian			2.000.000.000,00	DINAS PEKERJAAN UMUM DAN PENATAAN RUANG
	1.03.05.2.01.0034	Pembinaan Pengembangan Sistem Pengelolaan Air Limbah Domestik (SPALD) Desa																		
			Jumlah Desa yang Dibina dalam Pengembangan Sistem Pengelolaan Air Limbah Domestik (SPALD)				0 Desa	0 Desa	100.000.000,00	250.000.000,00	230.000.000,00	130.000.000,00	Kab. Boyolali, Semua Kecamatan, Semua Kel/Desa	PENDAPATAN ASLI DAERAH (PAD)	-	Pelestarian dan pengembangan budaya benda dan tak benda, baik untuk tujuan edukasi, penguatan kerukunan masyarakat, dan peningkatan perekonomian Pelestarian dan pengembangan budaya benda dan tak benda, baik untuk tujuan edukasi, penguatan kerukunan masyarakat, dan peningkatan perekonomian			100.000.000,00	DINAS PEKERJAAN UMUM DAN PENATAAN RUANG
4,	**1.03.06**	**PROGRAM PENGELOLAAN DAN PENGEMBANGAN SISTEM DRAINASE**	**-**				**-**	**-**	**1.550.000.000,00**	**791.000.000,00**	**1.671.037.000,00**	**0,00**							**1.550.000.000,00**	
	1.03.06.2.01	Pengelolaan dan Pengembangan Sistem Drainase yang Terhubung Langsung dengan Sungai dalam Daerah Kabupaten/Kota	-				-	-	1.550.000.000,00	791.000.000,00	1.671.037.000,00	121.037.000,00			-	Pelestarian dan pengembangan budaya benda dan tak benda, baik untuk tujuan edukasi, penguatan kerukunan masyarakat, dan peningkatan perekonomian Pelestarian dan pengembangan budaya benda dan tak benda, baik untuk tujuan edukasi, penguatan kerukunan masyarakat, dan peningkatan perekonomian	-		1.550.000.000,00	DINAS PEKERJAAN UMUM DAN PENATAAN RUANG
	1.03.06.2.01.0030	Penyusunan Rencana, Kebijakan, Strategi dan Teknis Sistem Drainase Perkotaan																		

Balai Sertifikasi Elektronik

Dokumen ini telah ditandatangani secara digital menggunakan sertifikat elektronik yang diterbitkan oleh Balai Sertifikasi Elektronik (BSrE), BSSN.

NO	KODE	URUSAN / BIDANG URUSAN / PROGRAM / KEGIATAN / SUB KEGIATAN	INDIKATOR PROGRAM / KEGIATAN / SUB KEGIATAN	TARGET AKHIR PERIODE RENSTRA OPD	REALISASI CAPAIAN RENJA OPD TAHUN 2023	PRAKIRAAN CAPAIAN TARGET RENJA OPD TAHUN 2024	CAPAIAN KINERJA DAN KERANGKA PENDANAAN										KELOMPOK SASARAN	PRAKIRAAN MAJU RENCANA TAHUN 2026		PERANGKAT DAERAH PENANGGUNG JAWAB
							TARGET 2025		PAGU INDIKATIF (Rp)			Bertambah/Berkurang (10-12)	LOKASI	SUMBER DANA	PRIORITAS			TARGET	PAGU INDIKATIF (Rp)	
							SEBELUM	SESUDAH	RKPD 2025	APBD 2025	RKPD PERUBAHAN 2025				NASIONAL	DAERAH				
1	2	3	4	5	6	7	8	9	10	11	12	13	14	15	16	17	18	19	20	21
			Jumlah Dokumen Rencana, Kebijakan, Strategi dan Teknis Sistem Drainase Perkotaan yang disusun				0 Dokumen	0 Dokumen	50.000.000,00	50.000.000,00	50.000.000,00	0,00	Kab. Boyolali, Semua Kecamatan, Semua Kel/Desa	PENDAPATAN ASLI DAERAH (PAD)	-	Pelestarian dan pengembangan budaya benda dan tak benda, baik untuk tujuan edukasi, penguatan kerukunan masyarakat, dan peningkatan perekonomian Pelestarian dan pengembangan budaya benda dan tak benda, baik untuk tujuan edukasi, penguatan kerukunan masyarakat, dan peningkatan perekonomian			50.000.000,00	DINAS PEKERJAAN UMUM DAN PENATAAN RUANG
	1.03.06.2.01.0031	Operasi dan Pemeliharaan Sistem Drainase Perkotaan																		
			Jumlah Sistem Drainase Perkotaan yang Beroperasi dan Terpelihara				5 Sistem Drainase Perkotaan	5 Sistem Drainase Perkotaan	1.500.000.000,00	741.000.000,00	1.621.037.000,00	121.037.000,00	Kab. Boyolali, Semua Kecamatan, Semua Kel/Desa	DANA ALOKASI UMUM (DAU)	-	Pelestarian dan pengembangan budaya benda dan tak benda, baik untuk tujuan edukasi, penguatan kerukunan masyarakat, dan peningkatan perekonomian Pelestarian dan pengembangan budaya benda dan tak benda, baik untuk tujuan edukasi, penguatan kerukunan masyarakat, dan peningkatan perekonomian			1.500.000.000,00	DINAS PEKERJAAN UMUM DAN PENATAAN RUANG
5,	**1.03.08**	**PROGRAM PENATAAN BANGUNAN GEDUNG**	**-**				**-**	**-**	**14.200.000.000,00**	**15.855.000.000,00**	**16.654.363.000,00**	**27.350.000.000,00**							**41.550.000.000,00**	
	1.03.08.2.01	Penyelenggaraan Bangunan Gedung di Wilayah Daerah Kabupaten/Kota, Pemberian Izin Mendirikan Bangunan (IMB) dan Sertifikat Laik Fungsi Bangunan Gedung	-				-	-	14.200.000.000,00	15.855.000.000,00	16.654.363.000,00	2.454.363.000,00			-	Pelestarian dan pengembangan budaya benda dan tak benda, baik untuk tujuan edukasi, penguatan kerukunan masyarakat, dan peningkatan perekonomian Pelestarian dan pengembangan budaya benda dan tak benda, baik untuk tujuan edukasi, penguatan kerukunan masyarakat, dan peningkatan perekonomian	-		41.550.000.000,00	DINAS PEKERJAAN UMUM DAN PENATAAN RUANG
	1.03.08.2.01.0018	Pemeliharaan, Perawatan, dan Pemeriksaan Berkala Bangunan Gedung untuk Kepentingan Strategis Daerah Kabupaten/Kota																		
			Jumlah Bangunan Gedung untuk Kepentingan Strategis Kabupaten/Kota yang Dipelihara, Dirawat, dan Diperiksa Berkala				3 Bangunan Gedung	3 Bangunan Gedung	1.500.000.000,00	1.800.000.000,00	1.800.000.000,00	300.000.000,00	Kab. Boyolali, Semua Kecamatan, Semua Kel/Desa	DANA ALOKASI UMUM (DAU)	-	Pelestarian dan pengembangan budaya benda dan tak benda, baik untuk tujuan edukasi, penguatan kerukunan masyarakat, dan peningkatan perekonomian Pelestarian dan pengembangan budaya benda dan tak benda, baik untuk tujuan edukasi, penguatan kerukunan masyarakat, dan peningkatan perekonomian			1.300.000.000,00	DINAS PEKERJAAN UMUM DAN PENATAAN RUANG
	1.03.08.2.01.0021	Pembangunan, Pemanfaatan, Pelestariaan dan Pembongkaran Bangunan Gedung untuk Kepentingan Strategis Daerah Kabupaten/Kota																		
			Jumlah Dokumen Pembangunan, Pemanfaatan, Pelestariaan dan Pembongkaran Bangunan Gedung untuk Kepentingan Strategis Daerah Kabupaten/Kota				0 Dokumen	0 Dokumen	12.500.000.000,00	13.855.000.000,00	14.654.363.000,00	2.154.363.000,00	Kab. Boyolali, Semua Kecamatan, Semua Kel/Desa	DANA ALOKASI UMUM (DAU)	-	Pelestarian dan pengembangan budaya benda dan tak benda, baik untuk tujuan edukasi, penguatan kerukunan masyarakat, dan peningkatan perekonomian Pelestarian dan pengembangan budaya benda dan tak benda, baik untuk tujuan edukasi, penguatan kerukunan masyarakat, dan peningkatan perekonomian			40.000.000.000,00	DINAS PEKERJAAN UMUM DAN PENATAAN RUANG
	1.03.08.2.01.0023	Penyelenggaraan Penerbitan Persetujuan Bangunan Gedung (PBG), Sertifikat Laik Fungsi (SLF), Surat Bukti Kepemilikan Bangunan Gedung (SBKBG), Rencana Teknis Pembongkaran Bangunan Gedung (RTB), Tim Profesi Ahli (TPA), Tim Penilai Teknis (TPT), Penilik, dan Pendataan Bangunan Gedung melalui SIMBG																		

Balai Sertifikasi Elektronik

Dokumen ini telah ditandatangani secara digital menggunakan sertifikat elektronik yang diterbitkan oleh Balai Sertifikasi Elektronik (BSrE), BSSN.

NO	KODE	URUSAN / BIDANG URUSAN / PROGRAM / KEGIATAN / SUB KEGIATAN	INDIKATOR PROGRAM / KEGIATAN / SUB KEGIATAN	TARGET AKHIR PERIODE RENSTRA OPD	REALISASI CAPAIAN RENJA OPD TAHUN 2023	PRAKIRAAN CAPAIAN TARGET RENJA OPD TAHUN 2024	CAPAIAN KINERJA DAN KERANGKA PENDANAAN										KELOMPOK SASARAN	PRAKIRAAN MAJU RENCANA TAHUN 2026		PERANGKAT DAERAH PENANGGUNG JAWAB
							TARGET 2025		PAGU INDIKATIF (Rp)			Bertambah/Berkurang (10-12)	LOKASI	SUMBER DANA	PRIORITAS			TARGET	PAGU INDIKATIF (Rp)	
							SEBELUM	SESUDAH	RKPD 2025	APBD 2025	RKPD PERUBAHAN 2025				NASIONAL	DAERAH				
1	2	3	4	5	6	7	8	9	10	11	12	13	14	15	16	17	18	19	20	21
			Jumlah Penerbitan Persetujuan Bangunan Gedung (PBG), Sertifikat Laik Fungsi (SLF), Surat Bukti Kepemilikan Bangunan Gedung (SBKBG), Rencana Teknis Pembongkaran Bangunan Gedung (RTB), Tim Profesi Ahli (TPA), Tim Penilai Teknis (TPT), Penilik, dan Pendataan Bangunan Gedung melalui SIMBG				150 Dokumen	150 Dokumen	200.000.000,00	200.000.000,00	200.000.000,00	0,00	Kab. Boyolali, Semua Kecamatan, Semua Kel/Desa	PENDAPATAN ASLI DAERAH (PAD)	-	Pelestarian dan pengembangan budaya benda dan tak benda, baik untuk tujuan edukasi, penguatan kerukunan masyarakat, dan peningkatan perekonomian Pelestarian dan pengembangan budaya benda dan tak benda, baik untuk tujuan edukasi, penguatan kerukunan masyarakat, dan peningkatan perekonomian			250.000.000,00	DINAS PEKERJAAN UMUM DAN PENATAAN RUANG
6,	**1.03.09**	**PROGRAM PENATAAN BANGUNAN DAN LINGKUNGANNYA**	**-**				**-**	**-**	**1.200.000.000,00**	**1.200.000.000,00**	**1.200.000.000,00**	**0,00**							**1.200.000.000,00**	
	1.03.09.2.01	Penyelenggaraan Penataan Bangunan dan Lingkungannya di Daerah Kabupaten/Kota	-				-	-	1.200.000.000,00	1.200.000.000,00	1.200.000.000,00	0,00			-	Pelestarian dan pengembangan budaya benda dan tak benda, baik untuk tujuan edukasi, penguatan kerukunan masyarakat, dan peningkatan perekonomian Pelestarian dan pengembangan budaya benda dan tak benda, baik untuk tujuan edukasi, penguatan kerukunan masyarakat, dan peningkatan perekonomian	-		1.200.000.000,00	DINAS PEKERJAAN UMUM DAN PENATAAN RUANG
	1.03.09.2.01.0008	Penataan Bangunan dan Lingkungan Kawasan Cagar Budaya, Kawasan Pariwisata, Kawasan Sistem Perkotaan Nasional dan Kawasan Strategis Lainnya																		
			Jumlah Bangunan dan Lingkungan Kawasan Cagar Budaya, Kawasan Pariwisata, Kawasan Sistem Perkotaan Nasional dan Kawasan Strategis Lainnya yang Ditata				1 Kawasan	1 Kawasan	1.200.000.000,00	1.200.000.000,00	1.200.000.000,00	0,00	Kab. Boyolali, Semua Kecamatan, Semua Kel/Desa	DANA ALOKASI UMUM (DAU)	-	Pelestarian dan pengembangan budaya benda dan tak benda, baik untuk tujuan edukasi, penguatan kerukunan masyarakat, dan peningkatan perekonomian Pelestarian dan pengembangan budaya benda dan tak benda, baik untuk tujuan edukasi, penguatan kerukunan masyarakat, dan peningkatan perekonomian			1.200.000.000,00	DINAS PEKERJAAN UMUM DAN PENATAAN RUANG
7,	**1.03.10**	**PROGRAM PENYELENGGARAAN JALAN**	**-**				**-**	**-**	**93.279.137.000,00**	**96.473.817.000,00**	**108.840.109.000,00**	**28.620.863.000,00**							**121.900.000.000,00**	
	1.03.10.2.01	Penyelenggaraan Jalan Kabupaten/Kota	-				-	-	93.279.137.000,00	96.473.817.000,00	108.840.109.000,00	15.560.972.000,00			-	Pelestarian dan pengembangan budaya benda dan tak benda, baik untuk tujuan edukasi, penguatan kerukunan masyarakat, dan peningkatan perekonomian Pelestarian dan pengembangan budaya benda dan tak benda, baik untuk tujuan edukasi, penguatan kerukunan masyarakat, dan peningkatan perekonomian	-		121.900.000.000,00	DINAS PEKERJAAN UMUM DAN PENATAAN RUANG
	1.03.10.2.01.0031	Penggantian Jembatan																		
			Jumlah Jembatan yang Diganti				2 Jembatan	2 Jembatan	5.750.000.000,00	9.166.000.000,00	9.166.000.000,00	3.416.000.000,00	Kab. Boyolali, Semua Kecamatan, Semua Kel/Desa	PENDAPATAN ASLI DAERAH (PAD)	-	Pelestarian dan pengembangan budaya benda dan tak benda, baik untuk tujuan edukasi, penguatan kerukunan masyarakat, dan peningkatan perekonomian Pelestarian dan pengembangan budaya benda dan tak benda, baik untuk tujuan edukasi, penguatan kerukunan masyarakat, dan peningkatan perekonomian			4.000.000.000,00	DINAS PEKERJAAN UMUM DAN PENATAAN RUANG
	1.03.10.2.01.0032	Pembangunan Jalan																		
			Panjang Jalan yang Dibangun				0,4 KM	0,4 KM	0,00	0,00	0,00	0,00	Semua Kota/Kab, Semua Kecamatan, Semua Kel/Desa Kab. Boyolali, Semua Kecamatan, Semua Kel/Desa	PENDAPATAN ASLI DAERAH (PAD)	-	Pembangunan pemerintahan yang bersih dan berintegritas dengan ASN yang semakin profesional Pembangunan pemerintahan yang bersih dan berintegritas dengan ASN yang semakin profesional			5.000.000.000,00	DINAS PEKERJAAN UMUM DAN PENATAAN RUANG

Balai Sertifikasi Elektronik
Dokumen ini telah ditandatangani secara digital menggunakan sertifikat elektronik yang diterbitkan oleh Balai Sertifikasi Elektronik (BSrE), BSSN.

NO	KODE	URUSAN / BIDANG URUSAN / PROGRAM / KEGIATAN / SUB KEGIATAN	INDIKATOR PROGRAM / KEGIATAN / SUB KEGIATAN	TARGET AKHIR PERIODE RENSTRA OPD	REALISASI CAPAIAN RENJA OPD TAHUN 2023	PRAKIRAAN CAPAIAN TARGET RENJA OPD TAHUN 2024	CAPAIAN KINERJA DAN KERANGKA PENDANAAN										KELOMPOK SASARAN	PRAKIRAAN MAJU RENCANA TAHUN 2026		PERANGKAT DAERAH PENANGGUNG JAWAB
							TARGET 2025		PAGU INDIKATIF (Rp)			Bertambah/Berkurang (10-12)	LOKASI	SUMBER DANA	PRIORITAS			TARGET	PAGU INDIKATIF (Rp)	
							SEBELUM	SESUDAH	RKPD 2025	APBD 2025	RKPD PERUBAHAN 2025				NASIONAL	DAERAH				
1	2	3	4	5	6	7	8	9	10	11	12	13	14	15	16	17	18	19	20	21
	1.03.10.2.01.0033	Rekonstruksi Jalan																		
			Panjang Jalan yang Direkonstruksi				5 KM	5 KM	17.696.500.000,00	30.125.251.000,00	15.557.827.000,00	-2.138.673.000,00	Kab. Boyolali, Semua Kecamatan, Semua Kel/Desa	DANA ALOKASI UMUM (DAU) DAK FISIK-BIDANG J ALAN-PENUGA SAN-JALAN	-	Pelestarian dan pengembangan budaya benda dan tak benda, baik untuk tujuan edukasi, penguatan kerukunan masyarakat, dan peningkatan perekonomian Pelestarian dan pengembangan budaya benda dan tak benda, baik untuk tujuan edukasi, penguatan kerukunan masyarakat, dan peningkatan perekonomian			31.000.000.000,00	DINAS PEKERJAAN UMUM DAN PENATAAN RUANG
	1.03.10.2.01.0034	Pemeliharaan Berkala Jalan																		
			Panjang Jalan yang Dipelihara Secara Berkala				15 KM	15 KM	37.139.073.000,00	20.538.927.000,00	49.943.600.000,00	12.804.527.000,00	Kab. Boyolali, Semua Kecamatan, Semua Kel/Desa	PENDAPATAN ASLI DAERAH (PAD) BANTUAN KEUANGAN KHUSUS DARI PEMERINTAH DAERAH PROVINSI OPSEN PKB	-	Pelestarian dan pengembangan budaya benda dan tak benda, baik untuk tujuan edukasi, penguatan kerukunan masyarakat, dan peningkatan perekonomian Pelestarian dan pengembangan budaya benda dan tak benda, baik untuk tujuan edukasi, penguatan kerukunan masyarakat, dan peningkatan perekonomian			53.000.000.000,00	DINAS PEKERJAAN UMUM DAN PENATAAN RUANG
	1.03.10.2.01.0037	Pelebaran Jalan Menuju Standar																		
			Panjang Jalan yang Dilebarkan Menuju Standar				5 KM	5 KM	4.750.000.000,00	5.254.000.000,00	6.055.369.000,00	1.305.369.000,00	Kab. Boyolali, Semua Kecamatan, Semua Kel/Desa	PENDAPATAN ASLI DAERAH (PAD) INSENTIF FISKAL UNTUK PENGHARGAA N KINERJA TAHUN SEBELUMNYA	-	Pelestarian dan pengembangan budaya benda dan tak benda, baik untuk tujuan edukasi, penguatan kerukunan masyarakat, dan peningkatan perekonomian Pelestarian dan pengembangan budaya benda dan tak benda, baik untuk tujuan edukasi, penguatan kerukunan masyarakat, dan peningkatan perekonomian			7.000.000.000,00	DINAS PEKERJAAN UMUM DAN PENATAAN RUANG
	1.03.10.2.01.0040	Pembangunan Jembatan																		
			Jumlah Jembatan yang Dibangun				2 Jembatan	2 Jembatan	11.534.000.000,00	17.484.000.000,00	12.011.674.000,00	477.674.000,00	Kab. Boyolali, Semua Kecamatan, Semua Kel/Desa	DANA ALOKASI UMUM (DAU)	-	Pelestarian dan pengembangan budaya benda dan tak benda, baik untuk tujuan edukasi, penguatan kerukunan masyarakat, dan peningkatan perekonomian Pelestarian dan pengembangan budaya benda dan tak benda, baik untuk tujuan edukasi, penguatan kerukunan masyarakat, dan peningkatan perekonomian			10.000.000.000,00	DINAS PEKERJAAN UMUM DAN PENATAAN RUANG
	1.03.10.2.01.0042	Pemeliharaan Berkala Jembatan																		
			Jumlah Jembatan yang Dipelihara Secara Berkala				2 Jembatan	2 Jembatan	2.384.500.000,00	1.727.000.000,00	2.727.000.000,00	342.500.000,00	Kab. Boyolali, Semua Kecamatan, Semua Kel/Desa	PENDAPATAN ASLI DAERAH (PAD)	-	Pelestarian dan pengembangan budaya benda dan tak benda, baik untuk tujuan edukasi, penguatan kerukunan masyarakat, dan peningkatan perekonomian Pelestarian dan pengembangan budaya benda dan tak benda, baik untuk tujuan edukasi, penguatan kerukunan masyarakat, dan peningkatan perekonomian			2.000.000.000,00	DINAS PEKERJAAN UMUM DAN PENATAAN RUANG
	1.03.10.2.01.0043	Survey Kondisi Jalan/Jembatan																		

Balai Sertifikasi Elektronik

Dokumen ini telah ditandatangani secara digital menggunakan sertifikat elektronik yang diterbitkan oleh Balai Sertifikasi Elektronik (BSrE), BSSN.

NO	KODE	URUSAN / BIDANG URUSAN / PROGRAM / KEGIATAN / SUB KEGIATAN	INDIKATOR PROGRAM / KEGIATAN / SUB KEGIATAN	TARGET AKHIR PERIODE RENSTRA OPD	REALISASI CAPAIAN RENJA OPD TAHUN 2023	PRAKIRAAN CAPAIAN TARGET RENJA OPD TAHUN 2024	CAPAIAN KINERJA DAN KERANGKA PENDANAAN										KELOMPOK SASARAN	PRAKIRAAN MAJU RENCANA TAHUN 2026		PERANGKAT DAERAH PENANGGUNG JAWAB
							TARGET 2025		PAGU INDIKATIF (Rp)			Bertambah/Berkurang (10-12)	LOKASI	SUMBER DANA	PRIORITAS			TARGET	PAGU INDIKATIF (Rp)	
							SEBELUM	SESUDAH	RKPD 2025	APBD 2025	RKPD PERUBAHAN 2025				NASIONAL	DAERAH				
1	2	3	4	5	6	7	8	9	10	11	12	13	14	15	16	17	18	19	20	21
			Panjang Jalan/Jembatan yang Disurvey Kondisinya				0 KM	0 KM	300.000.000,00	300.000.000,00	300.000.000,00	0,00	Kab. Boyolali, Semua Kecamatan, Semua Kel/Desa	PENDAPATAN ASLI DAERAH (PAD)	-	Pelestarian dan pengembangan budaya benda dan tak benda, baik untuk tujuan edukasi, penguatan kerukunan masyarakat, dan peningkatan perekonomian Pelestarian dan pengembangan budaya benda dan tak benda, baik untuk tujuan edukasi, penguatan kerukunan masyarakat, dan peningkatan perekonomian			400.000.000,00	DINAS PEKERJAAN UMUM DAN PENATAAN RUANG
	1.03.10.2.01.0046	Pemeliharaan Rutin Jalan																		
			Panjang Jalan yang Dipelihara Secara Rutin				20 KM	20 KM	6.725.064.000,00	6.059.639.000,00	7.259.639.000,00	534.575.000,00	Kab. Boyolali, Semua Kecamatan, Semua Kel/Desa	DANA ALOKASI UMUM (DAU)	-	Pelestarian dan pengembangan budaya benda dan tak benda, baik untuk tujuan edukasi, penguatan kerukunan masyarakat, dan peningkatan perekonomian Pelestarian dan pengembangan budaya benda dan tak benda, baik untuk tujuan edukasi, penguatan kerukunan masyarakat, dan peningkatan perekonomian			7.000.000.000,00	DINAS PEKERJAAN UMUM DAN PENATAAN RUANG
	1.03.10.2.01.0048	Pelebaran Jembatan																		
			Jumlah Jembatan yang Dilebarkan				2 Jembatan	2 Jembatan	7.000.000.000,00	5.819.000.000,00	5.819.000.000,00	-1.181.000.000,00	Kab. Boyolali, Semua Kecamatan, Semua Kel/Desa	PENDAPATAN ASLI DAERAH (PAD)	-	Pelestarian dan pengembangan budaya benda dan tak benda, baik untuk tujuan edukasi, penguatan kerukunan masyarakat, dan peningkatan perekonomian Pelestarian dan pengembangan budaya benda dan tak benda, baik untuk tujuan edukasi, penguatan kerukunan masyarakat, dan peningkatan perekonomian			2.500.000.000,00	DINAS PEKERJAAN UMUM DAN PENATAAN RUANG
8,	**1.03.11**	**PROGRAM PENGEMBANGAN JASA KONSTRUKSI**	**-**				**-**	**-**	**679.069.000,00**	**744.069.000,00**	**744.069.000,00**	**-59.069.000,00**							**620.000.000,00**	
	1.03.11.2.01	Penyelenggaraan Pelatihan Tenaga Terampil Konstruksi	-				-	-	100.000.000,00	100.000.000,00	100.000.000,00	0,00			-	Pelestarian dan pengembangan budaya benda dan tak benda, baik untuk tujuan edukasi, penguatan kerukunan masyarakat, dan peningkatan perekonomian Pelestarian dan pengembangan budaya benda dan tak benda, baik untuk tujuan edukasi, penguatan kerukunan masyarakat, dan peningkatan perekonomian	-		120.000.000,00	DINAS PEKERJAAN UMUM DAN PENATAAN RUANG
	1.03.11.2.01.0016	Pelatihan Tenaga Kerja Konstruksi Kualifikasi Jabatan Operator, Teknisi atau Analis																		
			Jumlah Tenaga Kerja Konstruksi Kualifikasi Jabatan Operator, Teknisi atau Analis yang Dilatih				50 Orang	50 Orang	100.000.000,00	100.000.000,00	100.000.000,00	0,00	Kab. Boyolali, Semua Kecamatan, Semua Kel/Desa	PENDAPATAN ASLI DAERAH (PAD)	-	Pelestarian dan pengembangan budaya benda dan tak benda, baik untuk tujuan edukasi, penguatan kerukunan masyarakat, dan peningkatan perekonomian Pelestarian dan pengembangan budaya benda dan tak benda, baik untuk tujuan edukasi, penguatan kerukunan masyarakat, dan peningkatan perekonomian			120.000.000,00	DINAS PEKERJAAN UMUM DAN PENATAAN RUANG

Balai Sertifikasi Elektronik

Dokumen ini telah ditandatangani secara digital menggunakan sertifikat elektronik yang diterbitkan oleh Balai Sertifikasi Elektronik (BSrE), BSSN.

NO	KODE	URUSAN / BIDANG URUSAN / PROGRAM / KEGIATAN / SUB KEGIATAN	INDIKATOR PROGRAM / KEGIATAN / SUB KEGIATAN	TARGET AKHIR PERIODE RENSTRA OPD	REALISASI CAPAIAN RENJA OPD TAHUN 2023	PRAKIRAAN CAPAIAN TARGET RENJA OPD TAHUN 2024	CAPAIAN KINERJA DAN KERANGKA PENDANAAN										KELOMPOK SASARAN	PRAKIRAAN MAJU RENCANA TAHUN 2026		PERANGKAT DAERAH PENANGGUNG JAWAB
							TARGET 2025		PAGU INDIKATIF (Rp)			Bertambah/Berkurang (10-12)	LOKASI	SUMBER DANA	PRIORITAS			TARGET	PAGU INDIKATIF (Rp)	
							SEBELUM	SESUDAH	RKPD 2025	APBD 2025	RKPD PERUBAHAN 2025				NASIONAL	DAERAH				
1	2	3	4	5	6	7	8	9	10	11	12	13	14	15	16	17	18	19	20	21
	1.03.11.2.04	Pengawasan Tertib Usaha, Tertib Penyelenggaraan dan Tertib Pemanfaatan Jasa Konstruksi	-				-	-	579.069.000,00	644.069.000,00	644.069.000,00	65.000.000,00			-	Pelestarian dan pengembangan budaya benda dan tak benda, baik untuk tujuan edukasi, penguatan kerukunan masyarakat, dan peningkatan perekonomian Pelestarian dan pengembangan budaya benda dan tak benda, baik untuk tujuan edukasi, penguatan kerukunan masyarakat, dan peningkatan perekonomian	-		500.000.000,00	DINAS PEKERJAAN UMUM DAN PENATAAN RUANG
	1.03.11.2.04.0004	Pengawasan dan Evaluasi Tertib Penyelenggaraan Jasa Konstruksi Kabupaten/Kota																		
			Jumlah Paket Pekerjaan Jasa Konstruksi Kabupaten/Kota yang Diawasi dan Dievaluasi Tertib Penyelenggaraan				10 Paket Pekerjaan	10 Paket Pekerjaan	579.069.000,00	644.069.000,00	644.069.000,00	65.000.000,00	Kab. Boyolali, Semua Kecamatan, Semua Kel/Desa	PENDAPATAN ASLI DAERAH (PAD) DANA ALOKASI UMUM (DAU)	-	Pelestarian dan pengembangan budaya benda dan tak benda, baik untuk tujuan edukasi, penguatan kerukunan masyarakat, dan peningkatan perekonomian Pelestarian dan pengembangan budaya benda dan tak benda, baik untuk tujuan edukasi, penguatan kerukunan masyarakat, dan peningkatan perekonomian			500.000.000,00	DINAS PEKERJAAN UMUM DAN PENATAAN RUANG
9,	**1.03.12**	**PROGRAM PENYELENGGARAAN PENATAAN RUANG**	**-**				**-**	**-**	**1.863.500.000,00**	**1.867.500.000,00**	**1.788.000.000,00**	**261.500.000,00**							**2.125.000.000,00**	
	1.03.12.2.01	Penetapan Rencana Tata Ruang Wilayah (RTRW) dan Rencana Rinci Tata Ruang (RRTR) Kabupaten/Kota	-				-	-	1.315.000.000,00	1.488.000.000,00	1.588.000.000,00	273.000.000,00			-	Pelestarian dan pengembangan budaya benda dan tak benda, baik untuk tujuan edukasi, penguatan kerukunan masyarakat, dan peningkatan perekonomian Pelestarian dan pengembangan budaya benda dan tak benda, baik untuk tujuan edukasi, penguatan kerukunan masyarakat, dan peningkatan perekonomian	-		1.625.000.000,00	DINAS PEKERJAAN UMUM DAN PENATAAN RUANG
	1.03.12.2.01.0003	Penetapan Kebijakan dalam rangka Pelaksanaan Penataan Ruang																		
			Jumlah Dokumen Kebijakan Perda/Perkada selain RTRW Kabupaten/Kota				2 Dokumen	2 Dokumen	50.000.000,00	25.000.000,00	25.000.000,00	-25.000.000,00	Kab. Boyolali, Semua Kecamatan, Semua Kel/Desa	PENDAPATAN ASLI DAERAH (PAD)	-	Pelestarian dan pengembangan budaya benda dan tak benda, baik untuk tujuan edukasi, penguatan kerukunan masyarakat, dan peningkatan perekonomian Pelestarian dan pengembangan budaya benda dan tak benda, baik untuk tujuan edukasi, penguatan kerukunan masyarakat, dan peningkatan perekonomian			25.000.000,00	DINAS PEKERJAAN UMUM DAN PENATAAN RUANG
	1.03.12.2.01.0010	Penetapan RDTR Kabupaten/Kota																		
			Jumlah Perkada RDTR Kabupaten/Kota				0 0	0 0	1.265.000.000,00	1.463.000.000,00	1.563.000.000,00	298.000.000,00	-	PENDAPATAN ASLI DAERAH (PAD)	-	Peningkatan kualitas pelayanan publik dengan penerapan standar pelayanan di seluruh perangkat Daerah Peningkatan kualitas pelayanan publik dengan penerapan standar pelayanan di seluruh perangkat Daerah			1.600.000.000,00	DINAS PEKERJAAN UMUM DAN PENATAAN RUANG
	1.03.12.2.03	Koordinasi dan Sinkronisasi Pemanfaatan Ruang Daerah Kabupaten/Kota	-				-	-	248.500.000,00	154.500.000,00	50.000.000,00	-198.500.000,00			-	Pelestarian dan pengembangan budaya benda dan tak benda, baik untuk tujuan edukasi, penguatan kerukunan masyarakat, dan peningkatan perekonomian Pelestarian dan pengembangan budaya benda dan tak benda, baik untuk tujuan edukasi, penguatan kerukunan masyarakat, dan peningkatan perekonomian	-		200.000.000,00	DINAS PEKERJAAN UMUM DAN PENATAAN RUANG

Balai Sertifikasi Elektronik
Dokumen ini telah ditandatangani secara digital menggunakan sertifikat elektronik yang diterbitkan oleh Balai Sertifikasi Elektronik (BSrE), BSSN.

NO	KODE	URUSAN / BIDANG URUSAN / PROGRAM / KEGIATAN / SUB KEGIATAN	INDIKATOR PROGRAM / KEGIATAN / SUB KEGIATAN	TARGET AKHIR PERIODE RENSTRA OPD	REALISASI CAPAIAN RENJA OPD TAHUN 2023	PRAKIRAAN CAPAIAN TARGET RENJA OPD TAHUN 2024	CAPAIAN KINERJA DAN KERANGKA PENDANAAN										KELOMPOK SASARAN	PRAKIRAAN MAJU RENCANA TAHUN 2026		PERANGKAT DAERAH PENANGGUNG JAWAB
							TARGET 2025		PAGU INDIKATIF (Rp)			Bertambah/Berkurang (10-12)	LOKASI	SUMBER DANA	PRIORITAS			TARGET	PAGU INDIKATIF (Rp)	
							SEBELUM	SESUDAH	RKPD 2025	APBD 2025	RKPD PERUBAHAN 2025				NASIONAL	DAERAH				
1	2	3	4	5	6	7	8	9	10	11	12	13	14	15	16	17	18	19	20	21
	1.03.12.2.03.0007	Sistem informasi dan komunikasi penataan ruang																		
			Jumlah sistem informasi dan komunikasi penataan ruang				1 Sistem Informasi	1 Sistem Informasi	248.500.000,00	154.500.000,00	50.000.000,00	-198.500.000,00	Kab. Boyolali, Semua Kecamatan, Semua Kel/Desa	PENDAPATAN ASLI DAERAH (PAD)	-	Pelestarian dan pengembangan budaya benda dan tak benda, baik untuk tujuan edukasi, penguatan kerukunan masyarakat, dan peningkatan perekonomian Pelestarian dan pengembangan budaya benda dan tak benda, baik untuk tujuan edukasi, penguatan kerukunan masyarakat, dan peningkatan perekonomian			200.000.000,00	DINAS PEKERJAAN UMUM DAN PENATAAN RUANG
	1.03.12.2.04	Koordinasi dan Sinkronisasi Pengendalian Pemanfaatan Ruang Daerah Kabupaten/Kota	-				-	-	300.000.000,00	225.000.000,00	150.000.000,00	-150.000.000,00			-	Pelestarian dan pengembangan budaya benda dan tak benda, baik untuk tujuan edukasi, penguatan kerukunan masyarakat, dan peningkatan perekonomian Pelestarian dan pengembangan budaya benda dan tak benda, baik untuk tujuan edukasi, penguatan kerukunan masyarakat, dan peningkatan perekonomian	-		300.000.000,00	DINAS PEKERJAAN UMUM DAN PENATAAN RUANG
	1.03.12.2.04.0004	Koordinasi Pelaksanaan Penataan Ruang																		
			Jumlah Dokumen Koordinasi Pelaksanaan Penataan Ruang				10 Dokumen	10 Dokumen	225.000.000,00	75.000.000,00	0,00	-225.000.000,00	Kab. Boyolali, Semua Kecamatan, Semua Kel/Desa	PENDAPATAN ASLI DAERAH (PAD)	-	Pelestarian dan pengembangan budaya benda dan tak benda, baik untuk tujuan edukasi, penguatan kerukunan masyarakat, dan peningkatan perekonomian Pelestarian dan pengembangan budaya benda dan tak benda, baik untuk tujuan edukasi, penguatan kerukunan masyarakat, dan peningkatan perekonomian			225.000.000,00	DINAS PEKERJAAN UMUM DAN PENATAAN RUANG
	1.03.12.2.04.0008	Penilaian Pelaksanaan Kesesuaian Kegiatan Pemanfaatan Ruang dan/atau pernyataan mandiri pelaku UMK																		
			Dokumen tekstual dan spasial hasil Penilaian Pelaksanaan Kesesuaian Kegiatan Pemanfaatan Ruang				20 Dokumen	20 Dokumen	75.000.000,00	150.000.000,00	150.000.000,00	75.000.000,00	Kab. Boyolali, Semua Kecamatan, Semua Kel/Desa	DANA ALOKASI UMUM (DAU)	-	Pelestarian dan pengembangan budaya benda dan tak benda, baik untuk tujuan edukasi, penguatan kerukunan masyarakat, dan peningkatan perekonomian Pelestarian dan pengembangan budaya benda dan tak benda, baik untuk tujuan edukasi, penguatan kerukunan masyarakat, dan peningkatan perekonomian			75.000.000,00	DINAS PEKERJAAN UMUM DAN PENATAAN RUANG
	2	**URUSAN PEMERINTAHAN WAJIB YANG TIDAK BERKAITAN DENGAN PELAYANAN DASAR**							**100.000.000,00**	**100.000.000,00**	**100.000.000,00**	**0,00**							**100.000.000,00**	
	2,10	**URUSAN PEMERINTAHAN BIDANG PERTANAHAN**							**100.000.000,00**	**100.000.000,00**	**100.000.000,00**	**0,00**							**100.000.000,00**	
1,	**2.10.04**	**PROGRAM PENYELESAIAN SENGKETA TANAH GARAPAN**	-				-	-	**100.000.000,00**	**100.000.000,00**	**100.000.000,00**	**0,00**							**100.000.000,00**	
	2.10.04.2.01	Penyelesaian Sengketa Tanah Garapan dalam Daerah Kabupaten/Kota	-				-	-	100.000.000,00	100.000.000,00	100.000.000,00	0,00			-	Pelestarian dan pengembangan budaya benda dan tak benda, baik untuk tujuan edukasi, penguatan kerukunan masyarakat, dan peningkatan perekonomian Pelestarian dan pengembangan budaya benda dan tak benda, baik untuk tujuan edukasi, penguatan kerukunan masyarakat, dan peningkatan perekonomian	-		100.000.000,00	DINAS PEKERJAAN UMUM DAN PENATAAN RUANG
	2.10.04.2.01.0	Fasilitasi Sengketa Khusus Pertanahan dalam 1 (satu) Daerah Kabupaten/Kota																		

Balai Sertifikasi Elektronik
Dokumen ini telah ditandatangani secara digital menggunakan sertifikat elektronik yang diterbitkan oleh Balai Sertifikasi Elektronik (BSrE), BSSN.

NO	KODE	URUSAN / BIDANG URUSAN / PROGRAM / KEGIATAN / SUB KEGIATAN	INDIKATOR PROGRAM / KEGIATAN / SUB KEGIATAN	TARGET AKHIR PERIODE RENSTRA OPD	REALISASI CAPAIAN RENJA OPD TAHUN 2023	PRAKIRAAN CAPAIAN TARGET RENJA OPD TAHUN 2024	CAPAIAN KINERJA DAN KERANGKA PENDANAAN										KELOMPOK SASARAN	PRAKIRAAN MAJU RENCANA TAHUN 2026		PERANGKAT DAERAH PENANGGUNG JAWAB
							TARGET 2025		PAGU INDIKATIF (Rp)			Bertambah/Berkurang (10-12)	LOKASI	SUMBER DANA	PRIORITAS			TARGET	PAGU INDIKATIF (Rp)	
							SEBELUM	SESUDAH	RKPD 2025	APBD 2025	RKPD PERUBAHAN 2025				NASIONAL	DAERAH				
1	2	3	4	5	6	7	8	9	10	11	12	13	14	15	16	17	18	19	20	21
			Jumlah Berita Acara Hasil Mediasi Penyelesaian Kasus Pertanahan dalam 1 (Satu) Daerah Kabupaten/Kota				10 Berita Acara	10 Berita Acara	100.000.000,00	100.000.000,00	100.000.000,00	0,00	Kab. Boyolali, Semua Kecamatan, Semua Kel/Desa	PENDAPATAN ASLI DAERAH (PAD)	-	Pelestarian dan pengembangan budaya benda dan tak benda, baik untuk tujuan edukasi, penguatan kerukunan masyarakat, dan peningkatan perekonomian Pelestarian dan pengembangan budaya benda dan tak benda, baik untuk tujuan edukasi, penguatan kerukunan masyarakat, dan peningkatan perekonomian			100.000.000,00	DINAS PEKERJAAN UMUM DAN PENATAAN RUANG
		DINAS PERUMAHAN DAN KAWASAN PERMUKIMAN							**21.290.250.000,00**	**14.261.859.000,00**	**18.162.541.000,00**	**-3.127.709.000,00**							**22.222.406.000,00**	
	1	**URUSAN PEMERINTAHAN WAJIB YANG BERKAITAN DENGAN PELAYANAN DASAR**							**21.290.250.000,00**	**14.261.859.000,00**	**18.162.541.000,00**	**-3.127.709.000,00**							**22.222.406.000,00**	
	1,04	**URUSAN PEMERINTAHAN BIDANG PERUMAHAN DAN KAWASAN PERMUKIMAN**							**21.290.250.000,00**	**14.261.859.000,00**	**18.162.541.000,00**	**-3.127.709.000,00**							**22.222.406.000,00**	
1,	**1.04.01**	**PROGRAM PENUNJANG URUSAN PEMERINTAHAN DAERAH KABUPATEN/KOTA**	**-**				**-**	**-**	**3.242.765.000,00**	**3.478.004.000,00**	**3.487.541.000,00**	**-113.479.000,00**							**3.129.286.000,00**	
	1.04.01.2.01	Perencanaan, Penganggaran, dan Evaluasi Kinerja Perangkat Daerah	-				-	-	0,00	20.000.000,00	0,00	0,00			-	Peningkatan derajat kesehatan masyarakat Peningkatan derajat kesehatan masyarakat	-		0,00	DINAS PERUMAHAN DAN KAWASAN PERMUKIMAN
	1.04.01.2.01.0001	Penyusunan Dokumen Perencanaan Perangkat Daerah																		
			Jumlah Dokumen Perencanaan Perangkat Daerah				4 Dokumen	4 Dokumen	0,00	20.000.000,00	0,00	0,00	Kab. Boyolali, Semua Kecamatan, Semua Kel/Desa	DANA ALOKASI UMUM (DAU)	-	Peningkatan derajat kesehatan masyarakat Peningkatan derajat kesehatan masyarakat			0,00	DINAS PERUMAHAN DAN KAWASAN PERMUKIMAN
	1.04.01.2.01.0002	Koordinasi dan Penyusunan Dokumen RKA-SKPD																		
			Jumlah Dokumen RKA-SKPD dan Laporan Hasil Koordinasi Penyusunan Dokumen RKA-SKPD				1 Dokumen	1 Dokumen	0,00	0,00	0,00	0,00	Kab. Boyolali, Semua Kecamatan, Semua Kel/Desa	DANA ALOKASI UMUM (DAU)	-	Peningkatan derajat kesehatan masyarakat Peningkatan derajat kesehatan masyarakat			0,00	DINAS PERUMAHAN DAN KAWASAN PERMUKIMAN
	1.04.01.2.01.0003	Koordinasi dan Penyusunan Dokumen Perubahan RKA-SKPD																		
			Jumlah Dokumen Perubahan RKA-SKPD dan Laporan Hasil Koordinasi Penyusunan Dokumen Perubahan RKA-SKPD				1 Dokumen	1 Dokumen	0,00	0,00	0,00	0,00	Kab. Boyolali, Semua Kecamatan, Semua Kel/Desa	DANA ALOKASI UMUM (DAU)	-	Peningkatan derajat kesehatan masyarakat Peningkatan derajat kesehatan masyarakat			0,00	DINAS PERUMAHAN DAN KAWASAN PERMUKIMAN
	1.04.01.2.01.0004	Koordinasi dan Penyusunan DPA-SKPD																		
			Jumlah Dokumen DPA-SKPD dan Laporan Hasil Koordinasi Penyusunan Dokumen DPA-SKPD				0 Dokumen	0 Dokumen	0,00	0,00	0,00	0,00	Kab. Boyolali, Semua Kecamatan, Semua Kel/Desa	DANA ALOKASI UMUM (DAU)	-	Peningkatan derajat kesehatan masyarakat Peningkatan derajat kesehatan masyarakat			0,00	DINAS PERUMAHAN DAN KAWASAN PERMUKIMAN
	1.04.01.2.01.0005	Koordinasi dan Penyusunan Perubahan DPA- SKPD																		
			Jumlah Dokumen Perubahan DPA-SKPD dan Laporan Hasil Koordinasi Penyusunan Dokumen Perubahan DPA-SKPD				1 Dokumen	1 Dokumen	0,00	0,00	0,00	0,00	Kab. Boyolali, Semua Kecamatan, Semua Kel/Desa	DANA ALOKASI UMUM (DAU)	-	Peningkatan derajat kesehatan masyarakat Peningkatan derajat kesehatan masyarakat			0,00	DINAS PERUMAHAN DAN KAWASAN PERMUKIMAN
	1.04.01.2.01.0006	Koordinasi dan Penyusunan Laporan Capaian Kinerja dan Ikhtisar Realisasi Kinerja SKPD																		
			Jumlah Laporan Capaian Kinerja dan Ikhtisar Realisasi Kinerja SKPD dan Laporan Hasil Koordinasi Penyusunan Laporan Capaian Kinerja dan Ikhtisar Realisasi Kinerja SKPD				1 Laporan	1 Laporan	0,00	0,00	0,00	0,00	Kab. Boyolali, Semua Kecamatan, Semua Kel/Desa	DANA ALOKASI UMUM (DAU)	-	Peningkatan derajat kesehatan masyarakat Peningkatan derajat kesehatan masyarakat			0,00	DINAS PERUMAHAN DAN KAWASAN PERMUKIMAN
	1.04.01.2.01.0007	Evaluasi Kinerja Perangkat Daerah																		
			Jumlah Laporan Evaluasi Kinerja Perangkat Daerah				4 Laporan	4 Laporan	0,00	0,00	0,00	0,00	Kab. Boyolali, Semua Kecamatan, Semua Kel/Desa	DANA ALOKASI UMUM (DAU)	-	Peningkatan derajat kesehatan masyarakat Peningkatan derajat kesehatan masyarakat			0,00	DINAS PERUMAHAN DAN KAWASAN PERMUKIMAN
	1.04.01.2.02	Administrasi Keuangan Perangkat Daerah	-				-	-	2.536.550.000,00	2.708.159.000,00	2.520.382.000,00	-16.168.000,00			-	Peningkatan derajat kesehatan masyarakat Peningkatan derajat kesehatan masyarakat	-		2.469.906.000,00	DINAS PERUMAHAN DAN KAWASAN PERMUKIMAN
	1.04.01.2.02.0001	Penyediaan Gaji dan Tunjangan ASN																		
			Jumlah Orang yang Menerima Gaji dan Tunjangan ASN				18 Orang/bulan	18 Orang/bulan	2.347.550.000,00	2.519.159.000,00	2.331.382.000,00	-16.168.000,00	Kab. Boyolali, Semua Kecamatan, Semua Kel/Desa	DANA ALOKASI UMUM (DAU)	-	Peningkatan derajat kesehatan masyarakat Peningkatan derajat kesehatan masyarakat			2.260.606.000,00	DINAS PERUMAHAN DAN KAWASAN PERMUKIMAN
	1.04.01.2.02.0002	Penyediaan Administrasi Pelaksanaan Tugas ASN																		
			Jumlah Dokumen Hasil Penyediaan Administrasi Pelaksanaan Tugas ASN				12 Dokumen	12 Dokumen	189.000.000,00	189.000.000,00	189.000.000,00	0,00	Kab. Boyolali, Semua Kecamatan, Semua Kel/Desa	DANA ALOKASI UMUM (DAU)	-	Peningkatan derajat kesehatan masyarakat Peningkatan derajat kesehatan masyarakat			209.300.000,00	DINAS PERUMAHAN DAN KAWASAN PERMUKIMAN
	1.04.01.2.02.0003	Pelaksanaan Penatausahaan dan																		
			Jumlah Dokumen Penatausahaan dan Pengujian/Verifikasi Keuangan SKPD				12 Dokumen	12 Dokumen	0,00	0,00	0,00	0,00	Kab. Boyolali, Semua Kecamatan, Semua Kel/Desa	DANA ALOKASI UMUM (DAU)	-	Peningkatan derajat kesehatan masyarakat Peningkatan derajat kesehatan masyarakat			0,00	DINAS PERUMAHAN DAN KAWASAN PERMUKIMAN
	1.04.01.2.02.0004	Koordinasi dan Pelaksanaan Akuntansi SKPD																		

Balai Sertifikasi Elektronik
Dokumen ini telah ditandatangani secara digital menggunakan sertifikat elektronik yang diterbitkan oleh Balai Sertifikasi Elektronik (BSrE), BSSN.

NO	KODE	URUSAN / BIDANG URUSAN / PROGRAM / KEGIATAN / SUB KEGIATAN	INDIKATOR PROGRAM / KEGIATAN / SUB KEGIATAN	TARGET AKHIR PERIODE RENSTRA OPD	REALISASI CAPAIAN RENJA OPD TAHUN 2023	PRAKIRAAN CAPAIAN TARGET RENJA OPD TAHUN 2024	CAPAIAN KINERJA DAN KERANGKA PENDANAAN										KELOMPOK SASARAN	PRAKIRAAN MAJU RENCANA TAHUN 2026		PERANGKAT DAERAH PENANGGUNG JAWAB
							TARGET 2025		PAGU INDIKATIF (Rp)			Bertambah/Berkurang (10-12)	LOKASI	SUMBER DANA	PRIORITAS			TARGET	PAGU INDIKATIF (Rp)	
							SEBELUM	SESUDAH	RKPD 2025	APBD 2025	RKPD PERUBAHAN 2025				NASIONAL	DAERAH				
1	2	3	4	5	6	7	8	9	10	11	12	13	14	15	16	17	18	19	20	21
			Jumlah Dokumen Koordinasi dan Pelaksanaan Akuntansi SKPD				12 Dokumen	12 Dokumen	0,00	0,00	0,00	0,00	Kab. Boyolali, Semua Kecamatan, Semua Kel/Desa	DANA ALOKASI UMUM (DAU)	-	Peningkatan derajat kesehatan masyarakat Peningkatan derajat kesehatan masyarakat			0,00	DINAS PERUMAHAN DAN KAWASAN PERMUKIMAN
	1.04.01.2.02.0005	Koordinasi dan Penyusunan Laporan Keuangan Akhir Tahun SKPD																		
			Jumlah Laporan Keuangan Akhir Tahun SKPD dan Laporan Hasil Koordinasi Penyusunan Laporan Keuangan Akhir Tahun SKPD				1 Laporan	1 Laporan	0,00	0,00	0,00	0,00	Kab. Boyolali, Semua Kecamatan, Semua Kel/Desa	DANA ALOKASI UMUM (DAU)	-	Peningkatan derajat kesehatan masyarakat Peningkatan derajat kesehatan masyarakat			0,00	DINAS PERUMAHAN DAN KAWASAN PERMUKIMAN
	1.04.01.2.02.0006	Pengelolaan dan Penyiapan Bahan Tanggapan Pemeriksaan																		
			Jumlah Dokumen Bahan Tanggapan Pemeriksaan dan Tindak Lanjut Pemeriksaan				1 Dokumen	1 Dokumen	0,00	0,00	0,00	0,00	Kab. Boyolali, Semua Kecamatan, Semua Kel/Desa	DANA ALOKASI UMUM (DAU)	-	Peningkatan derajat kesehatan masyarakat Peningkatan derajat kesehatan masyarakat			0,00	DINAS PERUMAHAN DAN KAWASAN PERMUKIMAN
	1.04.01.2.02.0007	Koordinasi dan Penyusunan Laporan Keuangan Bulanan/ Triwulanan/ Semesteran SKPD																		
			Jumlah Laporan Keuangan Bulanan/ Triwulanan/ Semesteran SKPD dan Laporan Koordinasi Penyusunan Laporan Keuangan Bulanan/Triwulanan/Semesteran SKPD				18 Laporan	18 Laporan	0,00	0,00	0,00	0,00	Kab. Boyolali, Semua Kecamatan, Semua Kel/Desa	DANA ALOKASI UMUM (DAU)	-	Peningkatan derajat kesehatan masyarakat Peningkatan derajat kesehatan masyarakat			0,00	DINAS PERUMAHAN DAN KAWASAN PERMUKIMAN
	1.04.01.2.02.0008	Penyusunan Pelaporan dan Analisis Prognosis Realisasi Anggaran																		
			Jumlah Dokumen Pelaporan dan Analisis Prognosis Realisasi Anggaran				18 Dokumen	18 Dokumen	0,00	0,00	0,00	0,00	Kab. Boyolali, Semua Kecamatan, Semua Kel/Desa	DANA ALOKASI UMUM (DAU)	-	Peningkatan derajat kesehatan masyarakat Peningkatan derajat kesehatan masyarakat			0,00	DINAS PERUMAHAN DAN KAWASAN PERMUKIMAN
	1.04.01.2.03	Administrasi Barang Milik Daerah pada Perangkat Daerah	-				-	-	0,00	0,00	0,00	0,00			-	Peningkatan derajat kesehatan masyarakat Peningkatan derajat kesehatan masyarakat	-		0,00	DINAS PERUMAHAN DAN KAWASAN PERMUKIMAN
	1.04.01.2.03.0005	Rekonsiliasi dan Penyusunan Laporan Barang Milik Daerah pada SKPD																		
			Jumlah Laporan Rekonsiliasi dan Penyusunan Laporan Barang Milik Daerah pada SKPD				1 Laporan	1 Laporan	0,00	0,00	0,00	0,00	Kab. Boyolali, Semua Kecamatan, Semua Kel/Desa	DANA ALOKASI UMUM (DAU)	-	Peningkatan derajat kesehatan masyarakat Peningkatan derajat kesehatan masyarakat			0,00	DINAS PERUMAHAN DAN KAWASAN PERMUKIMAN
	1.04.01.2.05	Administrasi Kepegawaian Perangkat Daerah	-				-	-	0,00	0,00	0,00	0,00			-	Peningkatan derajat kesehatan masyarakat Peningkatan derajat kesehatan masyarakat	-		0,00	DINAS PERUMAHAN DAN KAWASAN PERMUKIMAN
	1.04.01.2.05.0005	Monitoring, Evaluasi, dan Penilaian Kinerja Pegawai																		
			Jumlah Dokumen Monitoring, Evaluasi, dan Penilaian Kinerja Pegawai				12 Dokumen	12 Dokumen	0,00	0,00	0,00	0,00	Kab. Boyolali, Semua Kecamatan, Semua Kel/Desa	DANA ALOKASI UMUM (DAU)	-	Peningkatan derajat kesehatan masyarakat Peningkatan derajat kesehatan masyarakat			0,00	DINAS PERUMAHAN DAN KAWASAN PERMUKIMAN
	1.04.01.2.06	Administrasi Umum Perangkat Daerah	-				-	-	403.000.000,00	413.280.000,00	327.509.000,00	-75.491.000,00			-	Peningkatan derajat kesehatan masyarakat Peningkatan derajat kesehatan masyarakat	-		365.590.000,00	DINAS PERUMAHAN DAN KAWASAN PERMUKIMAN
	1.04.01.2.06.0001	Penyediaan Komponen Instalasi																		
			Jumlah Paket Komponen Instalasi Listrik/Penerangan Bangunan Kantor yang Disediakan				4 Paket	4 Paket	11.000.000,00	11.000.000,00	0,00	-11.000.000,00	Kab. Boyolali, Semua Kecamatan, Semua Kel/Desa	DANA ALOKASI UMUM (DAU)	-	Peningkatan derajat kesehatan masyarakat Peningkatan derajat kesehatan masyarakat			5.000.000,00	DINAS PERUMAHAN DAN KAWASAN PERMUKIMAN
	1.04.01.2.06.0002	Penyediaan Peralatan dan Perlengkapan Kantor																		
			Jumlah Paket Peralatan dan Perlengkapan Kantor yang Disediakan				4 Paket	4 Paket	50.000.000,00	0,00	15.000.000,00	-35.000.000,00	Kab. Boyolali, Semua Kecamatan, Semua Kel/Desa	DANA ALOKASI UMUM (DAU)	-	Peningkatan derajat kesehatan masyarakat Peningkatan derajat kesehatan masyarakat			0,00	DINAS PERUMAHAN DAN KAWASAN PERMUKIMAN
	1.04.01.2.06.0003	Penyediaan Peralatan Rumah Tangga																		
			Jumlah Paket Peralatan Rumah Tangga yang Disediakan				2 Paket	2 Paket	11.534.000,00	11.534.000,00	9.012.000,00	-2.522.000,00	Kab. Boyolali, Semua Kecamatan, Semua Kel/Desa	DANA ALOKASI UMUM (DAU)	-	Peningkatan derajat kesehatan masyarakat Peningkatan derajat kesehatan masyarakat			11.109.000,00	DINAS PERUMAHAN DAN KAWASAN PERMUKIMAN
	1.04.01.2.06.0004	Penyediaan Bahan Logistik Kantor																		
			Jumlah Paket Bahan Logistik Kantor yang Disediakan				4 Paket	4 Paket	99.988.000,00	103.652.000,00	96.134.000,00	-3.854.000,00	Kab. Boyolali, Semua Kecamatan, Semua Kel/Desa	DANA ALOKASI UMUM (DAU)	-	Peningkatan derajat kesehatan masyarakat Peningkatan derajat kesehatan masyarakat			118.984.000,00	DINAS PERUMAHAN DAN KAWASAN PERMUKIMAN
	1.04.01.2.06.0005	Penyediaan Barang Cetakan dan Penggandaan																		
			Jumlah Paket Barang Cetakan dan Penggandaan yang Disediakan				4 Paket	4 Paket	25.000.000,00	25.000.000,00	12.500.000,00	-12.500.000,00	Kab. Boyolali, Semua Kecamatan, Semua Kel/Desa	DANA ALOKASI UMUM (DAU)	-	Peningkatan derajat kesehatan masyarakat Peningkatan derajat kesehatan masyarakat			32.000.000,00	DINAS PERUMAHAN DAN KAWASAN PERMUKIMAN
	1.04.01.2.06.0007	Penyediaan Bahan/Material																		
			Jumlah Paket Bahan/Material yang Disediakan				4 Paket	4 Paket	30.000.000,00	30.000.000,00	0,00	-30.000.000,00	Kab. Boyolali, Semua Kecamatan, Semua Kel/Desa	DANA ALOKASI UMUM (DAU)	-	Peningkatan derajat kesehatan masyarakat Peningkatan derajat kesehatan masyarakat			32.114.000,00	DINAS PERUMAHAN DAN KAWASAN PERMUKIMAN
	1.04.01.2.06.0008	Fasilitasi Kunjungan Tamu																		
			Jumlah Laporan Fasilitasi Kunjungan Tamu				4 Laporan	4 Laporan	75.000.000,00	84.530.000,00	84.530.000,00	9.530.000,00	Kab. Boyolali, Semua Kecamatan, Semua Kel/Desa	DANA ALOKASI UMUM (DAU)	-	Peningkatan derajat kesehatan masyarakat Peningkatan derajat kesehatan masyarakat			49.200.000,00	DINAS PERUMAHAN DAN KAWASAN PERMUKIMAN
	1.04.01.2.06.0	Penyelenggaraan Rapat Koordinasi dan Konsultasi SKPD																		

Balai Sertifikasi Elektronik
Dokumen ini telah ditandatangani secara digital menggunakan sertifikat elektronik yang diterbitkan oleh Balai Sertifikasi Elektronik (BSrE), BSSN.

NO	KODE	URUSAN / BIDANG URUSAN / PROGRAM / KEGIATAN / SUB KEGIATAN	INDIKATOR PROGRAM / KEGIATAN / SUB KEGIATAN	TARGET AKHIR PERIODE RENSTRA OPD	REALISASI CAPAIAN RENJA OPD TAHUN 2023	PRAKIRAAN CAPAIAN TARGET RENJA OPD TAHUN 2024	CAPAIAN KINERJA DAN KERANGKA PENDANAAN										KELOMPOK SASARAN	PRAKIRAAN MAJU RENCANA TAHUN 2026		PERANGKAT DAERAH PENANGGUNG JAWAB
							TARGET 2025		PAGU INDIKATIF (Rp)			Bertambah/Berkurang (10-12)	LOKASI	SUMBER DANA	PRIORITAS			TARGET	PAGU INDIKATIF (Rp)	
							SEBELUM	SESUDAH	RKPD 2025	APBD 2025	RKPD PERUBAHAN 2025				NASIONAL	DAERAH				
1	2	3	4	5	6	7	8	9	10	11	12	13	14	15	16	17	18	19	20	21
			Jumlah Laporan Penyelenggaraan Rapat Koordinasi dan Konsultasi SKPD				4 Laporan	4 Laporan	100.478.000,00	147.564.000,00	110.333.000,00	9.855.000,00	Kab. Boyolali, Semua Kecamatan, Semua Kel/Desa	DANA ALOKASI UMUM (DAU)	-	Peningkatan derajat kesehatan masyarakat Peningkatan derajat kesehatan masyarakat			117.183.000,00	DINAS PERUMAHAN DAN KAWASAN PERMUKIMAN
	1.04.01.2.06.0010	Penatausahaan Arsip Dinamis pada SKPD																		
			Jumlah Dokumen Penatausahaan Arsip Dinamis pada SKPD				12 Dokumen	12 Dokumen	0,00	0,00	0,00	0,00	Kab. Boyolali, Semua Kecamatan, Semua Kel/Desa	DANA ALOKASI UMUM (DAU)	-	Peningkatan derajat kesehatan masyarakat Peningkatan derajat kesehatan masyarakat			0,00	DINAS PERUMAHAN DAN KAWASAN PERMUKIMAN
	1.04.01.2.06.0011	Dukungan Pelaksanaan Sistem Pemerintahan Berbasis Elektronik pada SKPD																		
			Jumlah Dokumen Dukungan Pelaksanaan Sistem Pemerintahan Berbasis Elektronik pada SKPD				12 Dokumen	12 Dokumen	0,00	0,00	0,00	0,00	Kab. Boyolali, Semua Kecamatan, Semua Kel/Desa	DANA ALOKASI UMUM (DAU)	-	Peningkatan derajat kesehatan masyarakat Peningkatan derajat kesehatan masyarakat			0,00	DINAS PERUMAHAN DAN KAWASAN PERMUKIMAN
	1.04.01.2.07	Pengadaan Barang Milik Daerah Penunjang Urusan Pemerintah Daerah	-				-	-	0,00	6.350.000,00	55.400.000,00	55.400.000,00			-	Peningkatan derajat kesehatan masyarakat Peningkatan derajat kesehatan masyarakat	-		20.000.000,00	DINAS PERUMAHAN DAN KAWASAN PERMUKIMAN
	1.04.01.2.07.0006	Pengadaan Peralatan dan Mesin Lainnya																		
			Jumlah Unit Peralatan dan Mesin Lainnya yang Disediakan				24 Unit	24 Unit	0,00	6.350.000,00	55.400.000,00	55.400.000,00	Kab. Boyolali, Semua Kecamatan, Semua Kel/Desa	DANA ALOKASI UMUM (DAU)	-	Peningkatan derajat kesehatan masyarakat Peningkatan derajat kesehatan masyarakat			20.000.000,00	DINAS PERUMAHAN DAN KAWASAN PERMUKIMAN
	1.04.01.2.07.0010	Pengadaan Sarana dan Prasarana Gedung Kantor atau Bangunan Lainnya																		
			Jumlah Unit Sarana dan Prasarana Gedung Kantor atau Bangunan Lainnya yang Disediakan				1 Unit	1 Unit	0,00	0,00	0,00	0,00	Kab. Boyolali, Semua Kecamatan, Semua Kel/Desa	DANA ALOKASI UMUM (DAU)	-	Peningkatan derajat kesehatan masyarakat Peningkatan derajat kesehatan masyarakat			0,00	DINAS PERUMAHAN DAN KAWASAN PERMUKIMAN
	1.04.01.2.08	Penyediaan Jasa Penunjang Urusan Pemerintahan Daerah	-				-	-	71.015.000,00	71.515.000,00	65.550.000,00	-5.465.000,00			-	Peningkatan derajat kesehatan masyarakat Peningkatan derajat kesehatan masyarakat	-		59.400.000,00	DINAS PERUMAHAN DAN KAWASAN PERMUKIMAN
	1.04.01.2.08.0001	Penyediaan Jasa Surat Menyurat																		
			Jumlah Laporan Penyediaan Jasa Surat Menyurat				12 Laporan	12 Laporan	2.700.000,00	2.700.000,00	3.400.000,00	700.000,00	Kab. Boyolali, Semua Kecamatan, Semua Kel/Desa	DANA ALOKASI UMUM (DAU)	-	Peningkatan derajat kesehatan masyarakat Peningkatan derajat kesehatan masyarakat			2.700.000,00	DINAS PERUMAHAN DAN KAWASAN PERMUKIMAN
	1.04.01.2.08.0002	Penyediaan Jasa Komunikasi, Sumber Daya Air dan Listrik																		
			Jumlah Laporan Penyediaan Jasa Komunikasi, Sumber Daya Air dan Listrik yang Disediakan				12 Laporan	12 Laporan	57.150.000,00	57.150.000,00	57.150.000,00	0,00	Kab. Boyolali, Semua Kecamatan, Semua Kel/Desa	DANA ALOKASI UMUM (DAU)	-	Peningkatan derajat kesehatan masyarakat Peningkatan derajat kesehatan masyarakat			56.700.000,00	DINAS PERUMAHAN DAN KAWASAN PERMUKIMAN
	1.04.01.2.08.0003	Penyediaan Jasa Peralatan dan Perlengkapan Kantor																		
			Jumlah Laporan Penyediaan Jasa Peralatan dan Perlengkapan Kantor yang Disediakan				12 Laporan	12 Laporan	11.165.000,00	11.665.000,00	5.000.000,00	-6.165.000,00	Kab. Boyolali, Semua Kecamatan, Semua Kel/Desa	DANA ALOKASI UMUM (DAU)	-	Peningkatan derajat kesehatan masyarakat Peningkatan derajat kesehatan masyarakat			0,00	DINAS PERUMAHAN DAN KAWASAN PERMUKIMAN
	1.04.01.2.09	Pemeliharaan Barang Milik Daerah Penunjang Urusan Pemerintahan Daerah	-				-	-	232.200.000,00	258.700.000,00	518.700.000,00	286.500.000,00			-	Peningkatan derajat kesehatan masyarakat Peningkatan derajat kesehatan masyarakat	-		214.390.000,00	DINAS PERUMAHAN DAN KAWASAN PERMUKIMAN
	1.04.01.2.09.0001	Penyediaan Jasa Pemeliharaan, Biaya Pemeliharaan, dan Pajak Kendaraan Perorangan Dinas atau Kendaraan Dinas Jabatan																		
			Jumlah Kendaraan Perorangan Dinas atau Kendaraan Dinas Jabatan yang Dipelihara dan dibayarkan Pajaknya				12 Unit	12 Unit	122.150.000,00	148.650.000,00	148.650.000,00	26.500.000,00	Kab. Boyolali, Semua Kecamatan, Semua Kel/Desa	DANA ALOKASI UMUM (DAU)	-	Peningkatan derajat kesehatan masyarakat Peningkatan derajat kesehatan masyarakat			94.950.000,00	DINAS PERUMAHAN DAN KAWASAN PERMUKIMAN
	1.04.01.2.09.0005	Pemeliharaan Mebel																		
			Jumlah Mebel yang Dipelihara				10 Unit	10 Unit	0,00	0,00	0,00	0,00	Kab. Boyolali, Semua Kecamatan, Semua Kel/Desa	DANA ALOKASI UMUM (DAU)	-	Peningkatan derajat kesehatan masyarakat Peningkatan derajat kesehatan masyarakat			15.000.000,00	DINAS PERUMAHAN DAN KAWASAN PERMUKIMAN
	1.04.01.2.09.0006	Pemeliharaan Peralatan dan Mesin Lainnya																		
			Jumlah Peralatan dan Mesin Lainnya yang Dipelihara				31 Unit	31 Unit	30.050.000,00	30.050.000,00	30.050.000,00	0,00	Kab. Boyolali, Semua Kecamatan, Semua Kel/Desa	DANA ALOKASI UMUM (DAU)	-	Peningkatan derajat kesehatan masyarakat Peningkatan derajat kesehatan masyarakat			30.050.000,00	DINAS PERUMAHAN DAN KAWASAN PERMUKIMAN
	1.04.01.2.09.0010	Pemeliharaan/Rehabilitasi Sarana dan Prasarana Gedung Kantor atau Bangunan Lainnya																		
			Jumlah Sarana dan Prasarana Gedung Kantor atau Bangunan Lainnya yang Dipelihara/Direhabilitasi				1 Unit	1 Unit	80.000.000,00	80.000.000,00	340.000.000,00	260.000.000,00	Kab. Boyolali, Semua Kecamatan, Semua Kel/Desa	DANA ALOKASI UMUM (DAU)	-	Peningkatan derajat kesehatan masyarakat Peningkatan derajat kesehatan masyarakat			74.390.000,00	DINAS PERUMAHAN DAN KAWASAN PERMUKIMAN
2,	**1.04.02**	**PROGRAM PENGEMBANGAN PERUMAHAN**	**-**				**-**	**-**	**1.183.485.000,00**	**1.240.855.000,00**	**1.019.000.000,00**	**334.635.000,00**							**1.518.120.000,00**	
	1.04.02.2.01	Pendataan Penyediaan dan Rehabilitasi Rumah Korban Bencana atau Relokasi Program Kabupaten/Kota	-				-	-	100.000.000,00	15.600.000,00	0,00	-100.000.000,00			-	Peningkatan derajat kesehatan masyarakat Peningkatan derajat kesehatan masyarakat	-		100.000.000,00	DINAS PERUMAHAN DAN KAWASAN PERMUKIMAN
	1.04.02.2.01.0004	Pendataan Tingkat Kerusakan Rumah Akibat Bencana																		
			Jumlah Dokumen data Rumah yang Terkena Bencana Kabupaten/Kota berdasarkan Tingkat Kerusakan Rumah				12 Dokumen	12 Dokumen	0,00	7.800.000,00	0,00	0,00	Kab. Boyolali, Semua Kecamatan, Semua Kel/Desa	DANA ALOKASI UMUM (DAU)	-	Peningkatan derajat kesehatan masyarakat Peningkatan derajat kesehatan masyarakat			0,00	DINAS PERUMAHAN DAN KAWASAN PERMUKIMAN
	1.04.02.2.01.0	Verifikasi Penomoran dg Lokasi yang Bertotem Terkena Relokasi Program Kabupaten/Kota																		

Balai Sertifikasi Elektronik
Dokumen ini telah ditandatangani secara digital menggunakan sertifikat elektronik yang diterbitkan oleh Balai Sertifikasi Elektronik (BSrE), BSSN.

NO	KODE	URUSAN / BIDANG URUSAN / PROGRAM / KEGIATAN / SUB KEGIATAN	INDIKATOR PROGRAM / KEGIATAN / SUB KEGIATAN	TARGET AKHIR PERIODE RENSTRA OPD	REALISASI CAPAIAN RENJA OPD TAHUN 2023	PRAKIRAAN CAPAIAN TARGET RENJA OPD TAHUN 2024	CAPAIAN KINERJA DAN KERANGKA PENDANAAN										KELOMPOK SASARAN	PRAKIRAAN MAJU RENCANA TAHUN 2026		PERANGKAT DAERAH PENANGGUNG JAWAB
							TARGET 2025		PAGU INDIKATIF (Rp)			Bertambah/Berkurang (10-12)	LOKASI	SUMBER DANA	PRIORITAS			TARGET	PAGU INDIKATIF (Rp)	
							SEBELUM	SESUDAH	RKPD 2025	APBD 2025	RKPD PERUBAHAN 2025				NASIONAL	DAERAH				
1	2	3	4	5	6	7	8	9	10	11	12	13	14	15	16	17	18	19	20	21
			Jumlah Dokumen Data Rumah di Lokasi yang Berpotensi Terkena Relokasi Program Kabupaten/Kota				1 Dokumen	1 Dokumen	100.000.000,00	0,00	0,00	-100.000.000,00	Kab. Boyolali, Semua Kecamatan, Semua Kel/Desa	DANA ALOKASI UMUM (DAU)	-	Peningkatan derajat kesehatan masyarakat Peningkatan derajat kesehatan masyarakat			100.000.000,00	DINAS PERUMAHAN DAN KAWASAN PERMUKIMAN
	1.04.02.2.01.0008	Pendataan dan Verifikasi Calon Penerima Rumah bagi Masyarakat yang Terkena Relokasi Program Kabupaten/Kota																		
			Jumlah Dokumen Data Bakal Calon Penerima Rumah bagi Masyarakat yang Terkena Relokasi Program Kabupaten/Kota yang Terverifikasi				12 Dokumen	12 Dokumen	0,00	7.800.000,00	0,00	0,00	Kab. Boyolali, Semua Kecamatan, Semua Kel/Desa	DANA ALOKASI UMUM (DAU)	-	Peningkatan derajat kesehatan masyarakat Peningkatan derajat kesehatan masyarakat			0,00	DINAS PERUMAHAN DAN KAWASAN PERMUKIMAN
	1.04.02.2.02	Sosialisasi dan Persiapan Penyediaan dan Rehabilitasi Rumah Korban Bencana atau Relokasi Program Kabupaten/Kota	-				-	-	0,00	1.770.000,00	0,00	0,00			-	Peningkatan derajat kesehatan masyarakat Peningkatan derajat kesehatan masyarakat	-		0,00	DINAS PERUMAHAN DAN KAWASAN PERMUKIMAN
	1.04.02.2.02.0008	Rembug Warga untuk Menentukan Calon Penerima Rumah bagi Korban Bencana Kabupaten/Kota																		
			Jumlah orang yang terfasilitasi dalam rembug warga dalam menentukan Calon Penerima Rumah bagi Korban Bencana Kabupaten/Kota				12 Orang	12 Orang	0,00	1.770.000,00	0,00	0,00	Kab. Boyolali, Semua Kecamatan, Semua Kel/Desa	DANA ALOKASI UMUM (DAU)	-	Peningkatan derajat kesehatan masyarakat Peningkatan derajat kesehatan masyarakat			0,00	DINAS PERUMAHAN DAN KAWASAN PERMUKIMAN
	1.04.02.2.03	Pembangunan dan Rehabilitasi Rumah Korban Bencana atau Relokasi Program Kabupaten/Kota	-				-	-	883.000.000,00	1.023.000.000,00	919.000.000,00	36.000.000,00			-	Peningkatan kualitas pelayanan publik dengan penerapan standar pelayanan di seluruh perangkat Daerah Peningkatan kualitas pelayanan publik dengan penerapan standar pelayanan di seluruh perangkat Daerah	-		1.318.120.000,00	DINAS PERUMAHAN DAN KAWASAN PERMUKIMAN
	1.04.02.2.03.0001	Rehabilitasi Rumah bagi Korban Bencana																		
			Jumlah Rumah Korban Bencana Kabupaten/Kota yang Terehabilitasi				4 Unit Rumah	4 Unit Rumah	120.000.000,00	120.000.000,00	0,00	-120.000.000,00	Kab. Boyolali, Semua Kecamatan, Semua Kel/Desa	DANA ALOKASI UMUM (DAU)	-	Peningkatan kualitas pelayanan publik dengan penerapan standar pelayanan di seluruh perangkat Daerah Peningkatan kualitas pelayanan publik dengan penerapan standar pelayanan di seluruh perangkat Daerah			0,00	DINAS PERUMAHAN DAN KAWASAN PERMUKIMAN
	1.04.02.2.03.0004	Pembangunan Rumah bagi Korban Bencana																		
			Jumlah Rumah bagi Korban Bencana Kabupaten/Kota yang Terbangun				6 Unit Rumah	6 Unit Rumah	120.000.000,00	120.000.000,00	90.000.000,00	-30.000.000,00	Kab. Boyolali, Semua Kecamatan, Semua Kel/Desa	DANA ALOKASI UMUM (DAU)	-	Peningkatan kualitas pelayanan publik dengan penerapan standar pelayanan di seluruh perangkat Daerah Peningkatan kualitas pelayanan publik dengan penerapan standar pelayanan di seluruh perangkat Daerah			120.000,00	DINAS PERUMAHAN DAN KAWASAN PERMUKIMAN
	1.04.02.2.03.0006	Operasional dan Pemeliharaan Lingkungan Perumahan pada Relokasi Program Kabupaten/Kota																		
			Jumlah Rumah pada Lokasi Relokasi Program Kabupaten/Kota yang Dilaksanakan Operasional dan Pemeliharaan				14 Unit Rumah	14 Unit Rumah	100.000.000,00	100.000.000,00	0,00	-100.000.000,00	Kab. Boyolali, Semua Kecamatan, Semua Kel/Desa	DANA ALOKASI UMUM (DAU)	-	Peningkatan derajat kesehatan masyarakat Peningkatan derajat kesehatan masyarakat			75.000.000,00	DINAS PERUMAHAN DAN KAWASAN PERMUKIMAN
	1.04.02.2.03.0009	Pembangunan Rumah bagi Masyarakat yang Terdampak Relokasi Program Kabupaten/Kota																		
			Jumlah Rumah bagi Masyarakat yang Terdampak Relokasi Program Kabupaten/Kota				-	17 Unit Rumah	0,00	683.000.000,00	829.000.000,00	829.000.000,00	Kab. Boyolali, Semua Kecamatan, Semua Kel/Desa	DANA ALOKASI UMUM (DAU)	-	Peningkatan derajat kesehatan masyarakat Peningkatan derajat kesehatan masyarakat			700.000.000,00	DINAS PERUMAHAN DAN KAWASAN PERMUKIMAN
	1.04.02.2.03.0011	Pembangunan Rumah Khusus beserta PSU bagi Masyarakat yang Terkena Relokasi Program Kabupaten/Kota																		
			Jumlah Rumah Khusus beserta PSU bagi Masyarakat yang Terkena Relokasi Program Kabupaten/Kota				15 Unit Rumah	15 Unit Rumah	543.000.000,00	0,00	0,00	-543.000.000,00	Kab. Boyolali, Semua Kecamatan, Semua Kel/Desa	DANA ALOKASI UMUM (DAU)	-	Peningkatan derajat kesehatan masyarakat Peningkatan derajat kesehatan masyarakat			543.000.000,00	DINAS PERUMAHAN DAN KAWASAN PERMUKIMAN
	1.04.02.2.06	Penerbitan Izin Pembangunan dan Pengembangan Perumahan	-				-	-	200.485.000,00	200.485.000,00	100.000.000,00	-100.485.000,00			-	Peningkatan derajat kesehatan masyarakat Peningkatan derajat kesehatan masyarakat	-		100.000.000,00	DINAS PERUMAHAN DAN KAWASAN PERMUKIMAN
	1.04.02.2.06.0003	Koordinasi dan Sinkronisasi Pengendalian Pembangunan dan Pengembangan Perumahan																		
			Jumlah Laporan Hasil Koordinasi dan Sinkronisasi Pengendalian Pembangunan dan Pengembangan Perumahan				1 Laporan	1 Laporan	200.485.000,00	200.485.000,00	100.000.000,00	-100.485.000,00	Kab. Boyolali, Semua Kecamatan, Semua Kel/Desa	DANA ALOKASI UMUM (DAU)	-	Peningkatan derajat kesehatan masyarakat Peningkatan derajat kesehatan masyarakat			100.000.000,00	DINAS PERUMAHAN DAN KAWASAN PERMUKIMAN
3,	**1.04.03**	**PROGRAM KAWASAN PERMUKIMAN**	-				-	-	**14.988.000.000,00**	**536.000.000,00**	**138.000.000,00**	**-13.667.000.000,00**							**1.321.000.000,00**	
	1.04.03.2.01	Penerbitan Izin Pembangunan dan Pengembangan Kawasan Permukiman	-				-	-	50.000.000,00	50.000.000,00	25.000.000,00	-25.000.000,00			-	Peningkatan derajat kesehatan masyarakat Peningkatan derajat kesehatan masyarakat	-		50.000.000,00	DINAS PERUMAHAN DAN KAWASAN PERMUKIMAN
	1.04.03.2.01.0001	Fasilitasi Pemenuhan Komitmen Penerbitan Izin Pembangunan dan Pengembangan Kawasan Permukiman Terintegrasi Secara Elektronik																		
			Jumlah Dokumen Kesepakatan dengan Pengembang/Pelaku Pembangunan Rumah untuk Penerbitan Izin Pembangunan dan Pengembangan Kawasan Permukiman Terintegrasi Secara Elektronik				1 Dokumen	1 Dokumen	50.000.000,00	50.000.000,00	25.000.000,00	-25.000.000,00	Kab. Boyolali, Semua Kecamatan, Semua Kel/Desa	DANA ALOKASI UMUM (DAU)	-	Peningkatan derajat kesehatan masyarakat Peningkatan derajat kesehatan masyarakat			50.000.000,00	DINAS PERUMAHAN DAN KAWASAN PERMUKIMAN
	1.04.03.2.02	[illegible]alaan dan Peningkatan Kualitas [illegible]asan Perumahan [illegible]mah dengan [illegible]as di bawah 40 (Sepuluh) Ha							[illegible]	136.000.000,00	36.000.000,00	0,00			-	Peningkatan derajat kesehatan masyarakat Peningkatan derajat kesehatan masyarakat	-		48.000.000,00	DINAS PERUMAHAN DAN KAWASAN PERMUKIMAN

Dokumen ini telah ditandatangani secara digital menggunakan sertifikat elektronik yang diterbitkan oleh Balai Sertifikasi Elektronik (BSrE), BSSN.

NO	KODE	URUSAN / BIDANG URUSAN / PROGRAM / KEGIATAN / SUB KEGIATAN	INDIKATOR PROGRAM / KEGIATAN / SUB KEGIATAN	TARGET AKHIR PERIODE RENSTRA OPD	REALISASI CAPAIAN RENJA OPD TAHUN 2023	PRAKIRAAN CAPAIAN TARGET RENJA OPD TAHUN 2024	CAPAIAN KINERJA DAN KERANGKA PENDANAAN										KELOMPOK SASARAN	PRAKIRAAN MAJU RENCANA TAHUN 2026		PERANGKAT DAERAH PENANGGUNG JAWAB
							TARGET 2025		PAGU INDIKATIF (Rp)			Bertambah/Berkurang (10-12)	LOKASI	SUMBER DANA	PRIORITAS			TARGET	PAGU INDIKATIF (Rp)	
							SEBELUM	SESUDAH	RKPD 2025	APBD 2025	RKPD PERUBAHAN 2025				NASIONAL	DAERAH				
1	2	3	4	5	6	7	8	9	10	11	12	13	14	15	16	17	18	19	20	21
	1.04.03.2.02.0008	Penyusunan/Review/Legalisasi Kebijakan Bidang PKP																		
			Jumlah Dokumen Kebijakan Bidang PKP yang Tersusun/T ereview/Terlegalisasi				12 Dokumen	12 Dokumen	0,00	100.000.000,00	0,00	0,00	Kab. Boyolali, Semua Kecamatan, Semua Kel/Desa	DANA ALOKASI UMUM (DAU)	-	Peningkatan derajat kesehatan masyarakat Peningkatan derajat kesehatan masyarakat			0,00	DINAS PERUMAHAN DAN KAWASAN PERMUKIMAN
	1.04.03.2.02.0014	Survei dan Penetapan Lokasi Perumahan dan Permukiman Kumuh																		
			Jumlah Dokumen Hasil Survei dan Penetapan Lokasi Perumahan dan Permukiman Kumuh				16 Dokumen	16 Dokumen	36.000.000,00	36.000.000,00	36.000.000,00	0,00	Kab. Boyolali, Semua Kecamatan, Semua Kel/Desa	DANA ALOKASI UMUM (DAU)	-	Peningkatan derajat kesehatan masyarakat Peningkatan derajat kesehatan masyarakat			48.000.000,00	DINAS PERUMAHAN DAN KAWASAN PERMUKIMAN
	1.04.03.2.03	Peningkatan Kualitas Kawasan Permukiman Kumuh dengan Luas di Bawah 10 (Sepuluh) Ha	-				-	-	14.902.000.000,00	350.000.000,00	77.000.000,00	-14.825.000.000,00			-	Peningkatan derajat kesehatan masyarakat Peningkatan derajat kesehatan masyarakat	-		1.223.000.000,00	DINAS PERUMAHAN DAN KAWASAN PERMUKIMAN
	1.04.03.2.03.0002	Perbaikan Rumah Tidak Layak Huni																		
			Jumlah Rumah Tidak Layak Huni yang Diperbaiki				40 Unit Rumah	40 Unit Rumah	14.478.000.000,00	0,00	0,00	-14.478.000.000,00	Kab. Boyolali, Semua Kecamatan, Semua Kel/Desa	DANA ALOKASI UMUM (DAU)	-	Peningkatan derajat kesehatan masyarakat Peningkatan derajat kesehatan masyarakat			618.000.000,00	DINAS PERUMAHAN DAN KAWASAN PERMUKIMAN
	1.04.03.2.03.0007	Pendataan dan Verifikasi Penyelenggaraan Kawasan Permukiman Kumuh																		
			Jumlah Dokumen Data Permukiman Kumuh yang Terverifikasi				12 Dokumen	12 Dokumen	0,00	0,00	0,00	0,00	Kab. Boyolali, Semua Kecamatan, Semua Kel/Desa	DANA ALOKASI UMUM (DAU)	-	Peningkatan derajat kesehatan masyarakat Peningkatan derajat kesehatan masyarakat			0,00	DINAS PERUMAHAN DAN KAWASAN PERMUKIMAN
	1.04.03.2.03.0009	Pelaksanaan Peremajaan Kawasan Permukiman Kumuh																		
			Luas Kawasan Permukiman Kumuh yang Diremajakan				5 Ha	5 Ha	424.000.000,00	350.000.000,00	77.000.000,00	-347.000.000,00	Kab. Boyolali, Semua Kecamatan, Semua Kel/Desa	DANA ALOKASI UMUM (DAU)	-	Peningkatan derajat kesehatan masyarakat Peningkatan derajat kesehatan masyarakat			605.000.000,00	DINAS PERUMAHAN DAN KAWASAN PERMUKIMAN
4,	**1.04.04**	**PROGRAM PERUMAHAN DAN KAWASAN PERMUKIMAN KUMUH**	**-**				**-**	**-**	**1.686.000.000,00**	**8.817.000.000,00**	**13.473.000.000,00**	**14.328.000.000,00**							**16.014.000.000,00**	
	1.04.04.2.01	Pencegahan Perumahan dan Kawasan Permukiman Kumuh pada Daerah Kabupaten/Kota	-				-	-	1.686.000.000,00	8.817.000.000,00	13.473.000.000,00	11.787.000.000,00			-	Peningkatan derajat kesehatan masyarakat Peningkatan derajat kesehatan masyarakat	-		16.014.000.000,00	DINAS PERUMAHAN DAN KAWASAN PERMUKIMAN
	1.04.04.2.01.0001	Perbaikan Rumah Tidak Layak Huni untuk Pencegahan Terhadap Tumbuh dan Berkembangnya Permukiman Kumuh di Luar Kawasan Permukiman Kumuh dengan Luas di Bawah 10 (Sepuluh) Ha																		
			Jumlah Rumah Tidak Layak Huni untuk Pencegahan Terhadap Tumbuh dan Berkembangnya Permukiman Kumuh di Luar Kawasan Permukiman Kumuh dengan Luas di Bawah 10 (Sepuluh) Ha yang Diperbaiki				1100 Unit Rumah	1100 Unit Rumah	618.000.000,00	7.749.000.000,00	12.405.000.000,00	11.787.000.000,00	Kab. Boyolali, Semua Kecamatan, Semua Kel/Desa	DANA ALOKASI UMUM (DAU)	-	Peningkatan derajat kesehatan masyarakat Peningkatan derajat kesehatan masyarakat			14.946.000.000,00	DINAS PERUMAHAN DAN KAWASAN PERMUKIMAN
	1.04.04.2.01.0004	Pembangunan Rumah Baru Layak Huni dalam Rangka pencegahan terhadap Kumuh dan berkembangnya Perumahan Kumuh dan Permukiman Kumuh Baru																		
			Jumlah Rumah Baru Layak Huni yang Dibangun dalam Rangka Pencegahan Kumuh				30 Unit	30 Unit	1.068.000.000,00	1.068.000.000,00	1.068.000.000,00	0,00	Kab. Boyolali, Semua Kecamatan, Semua Kel/Desa	DANA ALOKASI UMUM (DAU)	-	Peningkatan derajat kesehatan masyarakat Peningkatan derajat kesehatan masyarakat			1.068.000.000,00	DINAS PERUMAHAN DAN KAWASAN PERMUKIMAN
5,	**1.04.05**	**PROGRAM PENINGKATAN PRASARANA, SARANA DAN UTILITAS UMUM (PSU)**	**-**				**-**	**-**	**190.000.000,00**	**190.000.000,00**	**45.000.000,00**	**50.000.000,00**							**240.000.000,00**	
	1.04.05.2.01	Urusan Penyelenggaraan PSU Perumahan	-				-	-	190.000.000,00	190.000.000,00	45.000.000,00	-145.000.000,00			-	Peningkatan derajat kesehatan masyarakat Peningkatan derajat kesehatan masyarakat	-		240.000.000,00	DINAS PERUMAHAN DAN KAWASAN PERMUKIMAN
	1.04.05.2.01.0001	Perencanaan Penyediaan PSU Perumahan																		
			Jumlah Dokumen Perencanaan Penyediaan PSU Perumahan				15 Dokumen	15 Dokumen	40.000.000,00	40.000.000,00	35.000.000,00	-5.000.000,00	Kab. Boyolali, Semua Kecamatan, Semua Kel/Desa	DANA ALOKASI UMUM (DAU)	-	Peningkatan derajat kesehatan masyarakat Peningkatan derajat kesehatan masyarakat			60.000.000,00	DINAS PERUMAHAN DAN KAWASAN PERMUKIMAN
	1.04.05.2.01.0002	Penyediaan Prasarana, Sarana, dan Utilitas Umum di Perumahan untuk Menunjang Fungsi Hunian																		
			Jumlah Lokasi Perumahan yang Disediakan Prasarana, Sarana, dan Utilitas Umum yang Menunjang Fungsi Hunian				1 Lokasi	1 Lokasi	150.000.000,00	150.000.000,00	10.000.000,00	-140.000.000,00	Kab. Boyolali, Semua Kecamatan, Semua Kel/Desa	DANA ALOKASI UMUM (DAU)	-	Peningkatan derajat kesehatan masyarakat Peningkatan derajat kesehatan masyarakat			180.000.000,00	DINAS PERUMAHAN DAN KAWASAN PERMUKIMAN
	1.04.05.2.01.0003	Koordinasi dan Sinkronisasi dalam rangka Penyediaan Prasarana, Sarana, dan Utilitas Umum Perumahan																		
			Jumlah Laporan Hasil Koordinasi dan Sinkronisasi dalam rangka Penyediaan Prasarana, Sarana, dan Utilitas Umum Perumahan				10 Laporan	10 Laporan	0,00	0,00	0,00	0,00	Kab. Boyolali, Semua Kecamatan, Semua Kel/Desa	DANA ALOKASI UMUM (DAU)	-	Peningkatan derajat kesehatan masyarakat Peningkatan derajat kesehatan masyarakat			0,00	DINAS PERUMAHAN DAN KAWASAN PERMUKIMAN
	1.04.05.2.01.0010	Verifikasi dan Penyerahan PSU Perumahan dari Pengembang																		
			Jumlah Laporan Hasil Serah Terima PSU Perumahan yang Terverifikasi dari Pengembang				10 Laporan	10 Laporan	0,00	0,00	0,00	0,00	Kab. Boyolali, Semua Kecamatan, Semua Kel/Desa	DANA ALOKASI UMUM (DAU)	-	Peningkatan derajat kesehatan masyarakat Peningkatan derajat kesehatan masyarakat			0,00	DINAS PERUMAHAN DAN KAWASAN PERMUKIMAN
		SATUAN POLISI PAMONG PRAJA							**11.332.931.000,00**	**14.080.827.000,00**	**13.566.223.000,00**	**2.233.292.000,00**							**13.780.310.000,00**	
	1	**URUSAN PEMERINTAHAN WAJIB YANG BERKAITAN DENGAN PELAYANAN DASAR**							**11.332.931.000,00**	**14.080.827.000,00**	**13.566.223.000,00**	**2.233.292.000,00**							**13.780.310.000,00**	
	1,05	**URUSAN PEMERINTAHAN BIDANG KETENTERAMAN DAN KETERTIBAN UMUM SERTA PERLINDUNGAN MASYARAKAT**							**11.332.931.000,00**	**14.080.827.000,00**	**13.566.223.000,00**	**2.233.292.000,00**							**13.780.310.000,00**	

Sertifikasi Elektronik
Dokumen ini telah ditandatangani secara digital menggunakan sertifikat elektronik yang diterbitkan oleh Balai Sertifikasi Elektronik (BSrE), BSSN.

NO	KODE	URUSAN / BIDANG URUSAN / PROGRAM / KEGIATAN / SUB KEGIATAN	INDIKATOR PROGRAM / KEGIATAN / SUB KEGIATAN	TARGET AKHIR PERIODE RENSTRA OPD	REALISASI CAPAIAN RENJA OPD TAHUN 2023	PRAKIRAAN CAPAIAN TARGET RENJA OPD TAHUN 2024	CAPAIAN KINERJA DAN KERANGKA PENDANAAN										KELOMPOK SASARAN	PRAKIRAAN MAJU RENCANA TAHUN 2026		PERANGKAT DAERAH PENANGGUNG JAWAB
							TARGET 2025		PAGU INDIKATIF (Rp)			Bertambah/Berkurang (10-12)	LOKASI	SUMBER DANA	PRIORITAS			TARGET	PAGU INDIKATIF (Rp)	
							SEBELUM	SESUDAH	RKPD 2025	APBD 2025	RKPD PERUBAHAN 2025				NASIONAL	DAERAH				
1	2	3	4	5	6	7	8	9	10	11	12	13	14	15	16	17	18	19	20	21
1,	**1.05.01**	**PROGRAM PENUNJANG URUSAN PEMERINTAHAN DAERAH KABUPATEN/KOTA**	**Prosentase penunjang Urusan Pemerintahan yang terpenuhi sesuai Standart**				**100 Persen**	**100 Persen**	**8.281.831.000,00**	**9.499.141.500,00**	**9.227.394.500,00**	**392.769.000,00**							**8.674.600.000,00**	
	1.05.01.2.01	Perencanaan, Penganggaran, dan Evaluasi Kinerja Perangkat Daerah	*Jumlah Kegiatan Perencanaan, Penganggaran, dan Evaluasi Kinerja Perangkat Daerah*				7 Kegiatan	7 Kegiatan	0,00	20.000.000,00	0,00	0,00			-	Peningkatan kualitas pelayanan publik dengan penerapan standar pelayanan di seluruh perangkat Daerah Peningkatan kualitas pelayanan publik dengan penerapan standar pelayanan di seluruh perangkat Daerah	-		0,00	SATUAN POLISI PAMONG PRAJA
	1.05.01.2.01.0001	Penyusunan Dokumen Perencanaan Perangkat Daerah																		
			Jumlah Dokumen Perencanaan Perangkat Daerah				2 Dokumen	2 Dokumen	0,00	20.000.000,00	0,00	0,00	Kab. Boyolali, Mojosongo, Kemiri	DANA ALOKASI UMUM (DAU)	-	Peningkatan kualitas pelayanan publik dengan penerapan standar pelayanan di seluruh perangkat Daerah Peningkatan kualitas pelayanan publik dengan penerapan standar pelayanan di seluruh perangkat Daerah			0,00	SATUAN POLISI PAMONG PRAJA
	1.05.01.2.01.0002	Koordinasi dan Penyusunan Dokumen RKA-SKPD																		
			Jumlah Dokumen RKA-SKPD dan Laporan Hasil Koordinasi Penyusunan Dokumen RKA-SKPD				1 Dokumen	1 Dokumen	0,00	0,00	0,00	0,00	Kab. Boyolali, Mojosongo, Kemiri	DANA ALOKASI UMUM (DAU)	-	Peningkatan kualitas pelayanan publik dengan penerapan standar pelayanan di seluruh perangkat Daerah Peningkatan kualitas pelayanan publik dengan penerapan standar pelayanan di seluruh perangkat Daerah			0,00	SATUAN POLISI PAMONG PRAJA
	1.05.01.2.01.0003	Koordinasi dan Penyusunan Dokumen Perubahan RKA-SKPD																		
			Jumlah Dokumen Perubahan RKA-SKPD dan Laporan Hasil Koordinasi Penyusunan Dokumen Perubahan RKA-SKPD				1 Dokumen	1 Dokumen	0,00	0,00	0,00	0,00	Kab. Boyolali, Mojosongo, Kemiri	DANA ALOKASI UMUM (DAU)	-	Peningkatan kualitas pelayanan publik dengan penerapan standar pelayanan di seluruh perangkat Daerah Peningkatan kualitas pelayanan publik dengan penerapan standar pelayanan di seluruh perangkat Daerah			0,00	SATUAN POLISI PAMONG PRAJA
	1.05.01.2.01.0004	Koordinasi dan Penyusunan DPA-SKPD																		
			Jumlah Dokumen DPA-SKPD dan Laporan Hasil Koordinasi Penyusunan Dokumen DPA-SKPD				1 Dokumen	1 Dokumen	0,00	0,00	0,00	0,00	Kab. Boyolali, Mojosongo, Kemiri	DANA ALOKASI UMUM (DAU)	-	Peningkatan kualitas pelayanan publik dengan penerapan standar pelayanan di seluruh perangkat Daerah Peningkatan kualitas pelayanan publik dengan penerapan standar pelayanan di seluruh perangkat Daerah			0,00	SATUAN POLISI PAMONG PRAJA
	1.05.01.2.01.0005	Koordinasi dan Penyusunan Perubahan DPA- SKPD																		
			Jumlah Dokumen Perubahan DPA-SKPD dan Laporan Hasil Koordinasi Penyusunan Dokumen Perubahan DPA-SKPD				1 Dokumen	1 Dokumen	0,00	0,00	0,00	0,00	Kab. Boyolali, Mojosongo, Kemiri	DANA ALOKASI UMUM (DAU)	-	Peningkatan kualitas pelayanan publik dengan penerapan standar pelayanan di seluruh perangkat Daerah Peningkatan kualitas pelayanan publik dengan penerapan standar pelayanan di seluruh perangkat Daerah			0,00	SATUAN POLISI PAMONG PRAJA
	1.05.01.2.01.0006	Koordinasi dan Penyusunan Laporan Capaian Kinerja dan Ikhtisar Realisasi Kinerja SKPD																		
			Jumlah Laporan Capaian Kinerja dan ikhtisar Realisasi Kinerja SKPD dan Laporan Hasil Koordinasi Penyusunan Laporan Capaian Kinerja dan Ikhtisar Realisasi Kinerja SKPD				16 Laporan	16 Laporan	0,00	0,00	0,00	0,00	Kab. Boyolali, Mojosongo, Kemiri	DANA ALOKASI UMUM (DAU)	-	Peningkatan kualitas pelayanan publik dengan penerapan standar pelayanan di seluruh perangkat Daerah Peningkatan kualitas pelayanan publik dengan penerapan standar pelayanan di seluruh perangkat Daerah			0,00	SATUAN POLISI PAMONG PRAJA
	1.05.01.2.01.0007	Evaluasi Kinerja Perangkat Daerah																		
			Jumlah Laporan Evaluasi Kinerja Perangkat Daerah				4 Laporan	4 Laporan	0,00	0,00	0,00	0,00	Kab. Boyolali, Mojosongo, Kemiri	DANA ALOKASI UMUM (DAU)	-	Peningkatan kualitas pelayanan publik dengan penerapan standar pelayanan di seluruh perangkat Daerah Peningkatan kualitas pelayanan publik dengan penerapan standar pelayanan di seluruh perangkat Daerah			0,00	SATUAN POLISI PAMONG PRAJA

Balai Sertifikasi Elektronik

Dokumen ini telah ditandatangani secara digital menggunakan sertifikat elektronik yang diterbitkan oleh Balai Sertifikasi Elektronik (BSrE), BSSN.

NO	KODE	URUSAN / BIDANG URUSAN / PROGRAM / KEGIATAN / SUB KEGIATAN	INDIKATOR PROGRAM / KEGIATAN / SUB KEGIATAN	TARGET AKHIR PERIODE RENSTRA OPD	REALISASI CAPAIAN RENJA OPD TAHUN 2023	PRAKIRAAN CAPAIAN TARGET RENJA OPD TAHUN 2024	CAPAIAN KINERJA DAN KERANGKA PENDANAAN										KELOMPOK SASARAN	PRAKIRAAN MAJU RENCANA TAHUN 2026		PERANGKAT DAERAH PENANGGUNG JAWAB
							TARGET 2025		PAGU INDIKATIF (Rp)			Bertambah/Berkurang (10-12)	LOKASI	SUMBER DANA	PRIORITAS			TARGET	PAGU INDIKATIF (Rp)	
							SEBELUM	SESUDAH	RKPD 2025	APBD 2025	RKPD PERUBAHAN 2025				NASIONAL	DAERAH				
1	2	3	4	5	6	7	8	9	10	11	12	13	14	15	16	17	18	19	20	21
	1.05.01.2.02	Administrasi Keuangan Perangkat Daerah	*Jumlah kegiatan Administrasi Keuangan Perangkat Daerah*				7 Kegiatan	7 Kegiatan	6.919.178.000,00	8.389.886.000,00	8.172.907.000,00	1.253.729.000,00			-	Peningkatan kualitas pelayanan publik dengan penerapan standar pelayanan di seluruh perangkat Daerah Peningkatan kualitas pelayanan publik dengan penerapan standar pelayanan di seluruh perangkat Daerah	-		7.000.000.000,00	SATUAN POLISI PAMONG PRAJA
	1.05.01.2.02.0001	Penyediaan Gaji dan Tunjangan ASN																		
			Jumlah Orang yang Menerima Gaji dan Tunjangan ASN				34 Orang/bulan	34 Orang/bulan	3.976.178.000,00	5.446.886.000,00	5.229.907.000,00	1.253.729.000,00	Kab. Boyolali, Mojosongo, Kemiri	DANA ALOKASI UMUM (DAU)	-	Peningkatan kualitas pelayanan publik dengan penerapan standar pelayanan di seluruh perangkat Daerah Peningkatan kualitas pelayanan publik dengan penerapan standar pelayanan di seluruh perangkat Daerah			4.000.000.000,00	SATUAN POLISI PAMONG PRAJA
	1.05.01.2.02.0002	Penyediaan Administrasi Pelaksanaan Tugas ASN																		
			Jumlah Dokumen Hasil Penyediaan Administrasi Pelaksanaan Tugas ASN				12 Dokumen	12 Dokumen	2.943.000.000,00	2.943.000.000,00	2.943.000.000,00	0,00	Kab. Boyolali, Mojosongo, Kemiri	DANA ALOKASI UMUM (DAU)	-	Peningkatan kualitas pelayanan publik dengan penerapan standar pelayanan di seluruh perangkat Daerah Peningkatan kualitas pelayanan publik dengan penerapan standar pelayanan di seluruh perangkat Daerah			3.000.000.000,00	SATUAN POLISI PAMONG PRAJA
	1.05.01.2.02.0003	Pelaksanaan Penatausahaan dan																		
			Jumlah Dokumen Penatausahaan dan Pengujian/Verifikasi Keuangan SKPD				12 Dokumen	12 Dokumen	0,00	0,00	0,00	0,00	Kab. Boyolali, Mojosongo, Kemiri	DANA ALOKASI UMUM (DAU)	-	Peningkatan kualitas pelayanan publik dengan penerapan standar pelayanan di seluruh perangkat Daerah Peningkatan kualitas pelayanan publik dengan penerapan standar pelayanan di seluruh perangkat Daerah			0,00	SATUAN POLISI PAMONG PRAJA
	1.05.01.2.02.0004	Koordinasi dan Pelaksanaan Akuntansi SKPD																		
			Jumlah Dokumen Koordinasi dan Pelaksanaan Akuntansi SKPD				12 Dokumen	12 Dokumen	0,00	0,00	0,00	0,00	Kab. Boyolali, Semua Kecamatan, Semua Kel/Desa	DANA ALOKASI UMUM (DAU)	-	Peningkatan kualitas pelayanan publik dengan penerapan standar pelayanan di seluruh perangkat Daerah Peningkatan kualitas pelayanan publik dengan penerapan standar pelayanan di seluruh perangkat Daerah			0,00	SATUAN POLISI PAMONG PRAJA
	1.05.01.2.02.0006	Pengelolaan dan Penyiapan Bahan Tanggapan Pemeriksaan																		
			Jumlah Dokumen Bahan Tanggapan Pemeriksaan dan Tindak Lanjut Pemeriksaan				1 Dokumen	1 Dokumen	0,00	0,00	0,00	0,00	Kab. Boyolali, Mojosongo, Kemiri	DANA ALOKASI UMUM (DAU)	-	Peningkatan kualitas pelayanan publik dengan penerapan standar pelayanan di seluruh perangkat Daerah Peningkatan kualitas pelayanan publik dengan penerapan standar pelayanan di seluruh perangkat Daerah			0,00	SATUAN POLISI PAMONG PRAJA
	1.05.01.2.02.0007	Koordinasi dan Penyusunan Laporan Keuangan Bulanan/ Triwulanan/ Semesteran SKPD																		
			Jumlah Laporan Keuangan Bulanan/ Triwulanan/ Semesteran SKPD dan Laporan Koordinasi Penyusunan Laporan Keuangan Bulanan/Triwulanan/Semesteran SKPD				18 Laporan	18 Laporan	0,00	0,00	0,00	0,00	Kab. Boyolali, Mojosongo, Kemiri	DANA ALOKASI UMUM (DAU)	-	Peningkatan kualitas pelayanan publik dengan penerapan standar pelayanan di seluruh perangkat Daerah Peningkatan kualitas pelayanan publik dengan penerapan standar pelayanan di seluruh perangkat Daerah			0,00	SATUAN POLISI PAMONG PRAJA
	1.05.01.2.02.0008	Penyusunan Pelaporan dan Analisis Prognosis Realisasi Anggaran																		
			Jumlah Dokumen Pelaporan dan Analisis Prognosis Realisasi Anggaran				2 Dokumen	2 Dokumen	0,00	0,00	0,00	0,00	Kab. Boyolali, Mojosongo, Kemiri	DANA ALOKASI UMUM (DAU)	-	Peningkatan kualitas pelayanan publik dengan penerapan standar pelayanan di seluruh perangkat Daerah Peningkatan kualitas pelayanan publik dengan penerapan standar pelayanan di seluruh perangkat Daerah			0,00	SATUAN POLISI PAMONG PRAJA

Balai Sertifikasi Elektronik

Dokumen ini telah ditandatangani secara digital menggunakan sertifikat elektronik yang diterbitkan oleh Balai Sertifikasi Elektronik (BSrE), BSSN.

NO	KODE	URUSAN / BIDANG URUSAN / PROGRAM / KEGIATAN / SUB KEGIATAN	INDIKATOR PROGRAM / KEGIATAN / SUB KEGIATAN	TARGET AKHIR PERIODE RENSTRA OPD	REALISASI CAPAIAN RENJA OPD TAHUN 2023	PRAKIRAAN CAPAIAN TARGET RENJA OPD TAHUN 2024	CAPAIAN KINERJA DAN KERANGKA PENDANAAN										KELOMPOK SASARAN	PRAKIRAAN MAJU RENCANA TAHUN 2026		PERANGKAT DAERAH PENANGGUNG JAWAB
							TARGET 2025		PAGU INDIKATIF (Rp)			Bertambah/Berkurang (10-12)	LOKASI	SUMBER DANA	PRIORITAS			TARGET	PAGU INDIKATIF (Rp)	
							SEBELUM	SESUDAH	RKPD 2025	APBD 2025	RKPD PERUBAHAN 2025				NASIONAL	DAERAH				
1	2	3	4	5	6	7	8	9	10	11	12	13	14	15	16	17	18	19	20	21
	1.05.01.2.03	Administrasi Barang Milik Daerah pada Perangkat Daerah	*Jumlah Kegiatan Administrasi Barang Milik Daerah pada Perangkat Daerah*				2 Kegiatan	2 Kegiatan	0,00	0,00	0,00	0,00			-	Peningkatan kualitas pelayanan publik dengan penerapan standar pelayanan di seluruh perangkat Daerah Peningkatan kualitas pelayanan publik dengan penerapan standar pelayanan di seluruh perangkat Daerah	-		0,00	SATUAN POLISI PAMONG PRAJA
	1.05.01.2.03.0001	Penyusunan Perencanaan Kebutuhan Barang Milik Daerah SKPD																		
			Jumlah Rencana Kebutuhan Barang Milik Daerah SKPD				3 Dokumen	3 Dokumen	0,00	0,00	0,00	0,00	Kab. Boyolali, Mojosongo, Kemiri	DANA ALOKASI UMUM (DAU)	-	Peningkatan kualitas pelayanan publik dengan penerapan standar pelayanan di seluruh perangkat Daerah Peningkatan kualitas pelayanan publik dengan penerapan standar pelayanan di seluruh perangkat Daerah			0,00	SATUAN POLISI PAMONG PRAJA
	1.05.01.2.03.0005	Rekonsiliasi dan Penyusunan Laporan Barang Milik Daerah pada SKPD																		
			Jumlah Laporan Rekonsiliasi dan Penyusunan Laporan Barang Milik Daerah pada SKPD				1 Laporan	1 Laporan	0,00	0,00	0,00	0,00	Kab. Boyolali, Mojosongo, Kemiri	DANA ALOKASI UMUM (DAU)	-	Peningkatan kualitas pelayanan publik dengan penerapan standar pelayanan di seluruh perangkat Daerah Peningkatan kualitas pelayanan publik dengan penerapan standar pelayanan di seluruh perangkat Daerah			0,00	SATUAN POLISI PAMONG PRAJA
	1.05.01.2.05	Administrasi Kepegawaian Perangkat Daerah	*Jumlah Kegiatan Administrasi Kepegawaian Perangkat Daerah*				4 Kegiatan	4 Kegiatan	0,00	0,00	0,00	0,00			-	Peningkatan kualitas pelayanan publik dengan penerapan standar pelayanan di seluruh perangkat Daerah Peningkatan kualitas pelayanan publik dengan penerapan standar pelayanan di seluruh perangkat Daerah	-		300.000.000,00	SATUAN POLISI PAMONG PRAJA
	1.05.01.2.05.0002	Pengadaan Pakaian Dinas beserta Atribut Kelengkapannya																		
			Jumlah Paket Pakaian Dinas beserta Atribut Kelengkapan				2 Paket	2 Paket	0,00	0,00	0,00	0,00	Kab. Boyolali, Mojosongo, Kemiri	DANA ALOKASI UMUM (DAU)	-	Peningkatan kualitas pelayanan publik dengan penerapan standar pelayanan di seluruh perangkat Daerah Peningkatan kualitas pelayanan publik dengan penerapan standar pelayanan di seluruh perangkat Daerah			300.000.000,00	SATUAN POLISI PAMONG PRAJA
	1.05.01.2.05.0004	Koordinasi dan Pelaksanaan Sistem Informasi Kepegawaian																		
			Jumlah Dokumen Hasil Koordinasi dan Pelaksanaaan Sistem Informasi Kepegawaian				1 Dokumen	1 Dokumen	0,00	0,00	0,00	0,00	Kab. Boyolali, Mojosongo, Kemiri	DANA ALOKASI UMUM (DAU)	-	Peningkatan kualitas pelayanan publik dengan penerapan standar pelayanan di seluruh perangkat Daerah Peningkatan kualitas pelayanan publik dengan penerapan standar pelayanan di seluruh perangkat Daerah			0,00	SATUAN POLISI PAMONG PRAJA
	1.05.01.2.05.0005	Monitoring, Evaluasi, dan Penilaian Kinerja Pegawai																		
			Jumlah Dokumen Monitoring, Evaluasi, dan Penilaian Kinerja Pegawai				12 Dokumen	12 Dokumen	0,00	0,00	0,00	0,00	Kab. Boyolali, Mojosongo, Kemiri	DANA ALOKASI UMUM (DAU)	-	Peningkatan kualitas pelayanan publik dengan penerapan standar pelayanan di seluruh perangkat Daerah Peningkatan kualitas pelayanan publik dengan penerapan standar pelayanan di seluruh perangkat Daerah			0,00	SATUAN POLISI PAMONG PRAJA
	1.05.01.2.06	Administrasi Umum Perangkat Daerah	*Jumlah Kegiatan Administrasi Umum Perangkat Daerah*				11 Kegiatan	11 Kegiatan	701.589.400,00	603.203.500,00	472.685.500,00	-228.903.900,00			-	Peningkatan kualitas pelayanan publik dengan penerapan standar pelayanan di seluruh perangkat Daerah Peningkatan kualitas pelayanan publik dengan penerapan standar pelayanan di seluruh perangkat Daerah	-		765.000.000,00	SATUAN POLISI PAMONG PRAJA
	1.05.01.2.06.0001	Penyediaan Komponen Instalasi																		
			Jumlah Paket Komponen Instalasi Listrik/Penerangan Bangunan Kantor yang Disediakan				4 Paket	4 Paket	4.999.400,00	4.986.000,00	4.986.000,00	-13.400,00	Kab. Boyolali, Mojosongo, Kemiri	DANA BAGI HASIL (DBH)	-	Peningkatan kualitas pelayanan publik dengan penerapan standar pelayanan di seluruh perangkat Daerah Peningkatan kualitas pelayanan publik dengan penerapan standar pelayanan di seluruh perangkat Daerah			6.000.000,00	SATUAN POLISI PAMONG PRAJA
	1.05.01.2.06.00	Penyediaan Komponen Instalasi Perlengapan Kantor																		

Balai Sertifikasi Elektronik
Dokumen ini telah ditandatangani secara digital menggunakan sertifikat elektronik yang diterbitkan oleh Balai Sertifikasi Elektronik (BSrE), BSSN.

NO	KODE	URUSAN / BIDANG URUSAN / PROGRAM / KEGIATAN / SUB KEGIATAN	INDIKATOR PROGRAM / KEGIATAN / SUB KEGIATAN	TARGET AKHIR PERIODE RENSTRA OPD	REALISASI CAPAIAN RENJA OPD TAHUN 2023	PRAKIRAAN CAPAIAN TARGET RENJA OPD TAHUN 2024	CAPAIAN KINERJA DAN KERANGKA PENDANAAN										KELOMPOK SASARAN	PRAKIRAAN MAJU RENCANA TAHUN 2026		PERANGKAT DAERAH PENANGGUNG JAWAB
							TARGET 2025		PAGU INDIKATIF (Rp)			Bertambah/Berkurang (10-12)	LOKASI	SUMBER DANA	PRIORITAS			TARGET	PAGU INDIKATIF (Rp)	
							SEBELUM	SESUDAH	RKPD 2025	APBD 2025	RKPD PERUBAHAN 2025				NASIONAL	DAERAH				
1	2	3	4	5	6	7	8	9	10	11	12	13	14	15	16	17	18	19	20	21
			Jumlah Paket Peralatan dan Perlengkapan Kantor yang Disediakan				4 Paket	4 Paket	65.000.000,00	197.224.000,00	117.516.500,00	52.516.500,00	Kab. Boyolali, Mojosongo, Kemiri	SISA LEBIH PERHITUNGAN ANGGARAN TAHUN SEBELUMNYA DANA BAGI HASIL (DBH) DANA ALOKASI UMUM (DAU)	-	Peningkatan kualitas pelayanan publik dengan penerapan standar pelayanan di seluruh perangkat Daerah Peningkatan kualitas pelayanan publik dengan penerapan standar pelayanan di seluruh perangkat Daerah			20.000.000,00	SATUAN POLISI PAMONG PRAJA
	1.05.01.2.06.0003	Penyediaan Peralatan Rumah Tangga																		
			Jumlah Paket Peralatan Rumah Tangga yang Disediakan				4 Paket	4 Paket	4.095.000,00	4.095.000,00	4.095.000,00	0,00	Kab. Boyolali, Mojosongo, Kemiri	SISA LEBIH PERHITUNGAN ANGGARAN TAHUN SEBELUMNYA DANA BAGI HASIL (DBH)	-	Peningkatan kualitas pelayanan publik dengan penerapan standar pelayanan di seluruh perangkat Daerah Peningkatan kualitas pelayanan publik dengan penerapan standar pelayanan di seluruh perangkat Daerah			4.000.000,00	SATUAN POLISI PAMONG PRAJA
	1.05.01.2.06.0004	Penyediaan Bahan Logistik Kantor																		
			Jumlah Paket Bahan Logistik Kantor yang Disediakan				12 Paket	12 Paket	277.483.000,00	142.453.000,00	142.453.000,00	-135.030.000,00	Kab. Boyolali, Mojosongo, Kemiri	SISA LEBIH PERHITUNGAN ANGGARAN TAHUN SEBELUMNYA DANA ALOKASI UMUM (DAU)	-	Peningkatan kualitas pelayanan publik dengan penerapan standar pelayanan di seluruh perangkat Daerah Peningkatan kualitas pelayanan publik dengan penerapan standar pelayanan di seluruh perangkat Daerah			290.000.000,00	SATUAN POLISI PAMONG PRAJA
	1.05.01.2.06.0005	Penyediaan Barang Cetakan dan Penggandaan																		
			Jumlah Paket Barang Cetakan dan Penggandaan yang Disediakan				4 Paket	4 Paket	25.016.000,00	25.016.000,00	14.508.000,00	-10.508.000,00	Kab. Boyolali, Mojosongo, Kemiri	DANA ALOKASI UMUM (DAU)	-	Peningkatan kualitas pelayanan publik dengan penerapan standar pelayanan di seluruh perangkat Daerah Peningkatan kualitas pelayanan publik dengan penerapan standar pelayanan di seluruh perangkat Daerah			35.000.000,00	SATUAN POLISI PAMONG PRAJA
	1.05.01.2.06.0007	Penyediaan Bahan/Material																		
			Jumlah Paket Bahan/Material yang Disediakan				4 Paket	4 Paket	25.000.000,00	25.000.000,00	9.259.500,00	-15.740.500,00	Kab. Boyolali, Mojosongo, Kemiri	DANA ALOKASI UMUM (DAU)	-	Peningkatan kualitas pelayanan publik dengan penerapan standar pelayanan di seluruh perangkat Daerah Peningkatan kualitas pelayanan publik dengan penerapan standar pelayanan di seluruh perangkat Daerah			30.000.000,00	SATUAN POLISI PAMONG PRAJA
	1.05.01.2.06.0008	Fasilitasi Kunjungan Tamu																		
			Jumlah Laporan Fasilitasi Kunjungan Tamu				4 Laporan	4 Laporan	199.996.000,00	100.306.000,00	100.306.000,00	-99.690.000,00	Kab. Boyolali, Mojosongo, Kemiri	SISA LEBIH PERHITUNGAN ANGGARAN TAHUN SEBELUMNYA DANA ALOKASI UMUM (DAU)	-	Peningkatan kualitas pelayanan publik dengan penerapan standar pelayanan di seluruh perangkat Daerah Peningkatan kualitas pelayanan publik dengan penerapan standar pelayanan di seluruh perangkat Daerah			220.000.000,00	SATUAN POLISI PAMONG PRAJA
	1.05.01.2.06.0009	Penyelenggaraan Rapat Koordinasi dan Konsultasi SKPD																		
			Jumlah Laporan Penyelenggaraan Rapat Koordinasi dan Konsultasi SKPD				4 Laporan	4 Laporan	100.000.000,00	104.123.500,00	79.561.500,00	-20.438.500,00	Kab. Boyolali, Mojosongo, Kemiri	DANA ALOKASI UMUM (DAU)	-	Peningkatan kualitas pelayanan publik dengan penerapan standar pelayanan di seluruh perangkat Daerah Peningkatan kualitas pelayanan publik dengan penerapan standar pelayanan di seluruh perangkat Daerah			130.000.000,00	SATUAN POLISI PAMONG PRAJA
	1.05.01.2.06.0010	Penatausahaan Arsip Dinamis pada SKPD																		
			Jumlah Dokumen Penatausahaan Arsip Dinamis pada SKPD				12 Dokumen	12 Dokumen	0,00	0,00	0,00	0,00	Kab. Boyolali, Mojosongo, Kemiri	DANA ALOKASI UMUM (DAU)	-	Peningkatan kualitas pelayanan publik dengan penerapan standar pelayanan di seluruh perangkat Daerah Peningkatan kualitas pelayanan publik dengan penerapan standar pelayanan di seluruh perangkat Daerah			30.000.000,00	SATUAN POLISI PAMONG PRAJA
	1.05.01.2.06.0011	Dukungan Pelaksanaan Sistem Pemerintahan Berbasis Elektronik pada SKPD																		

Balai Sertifikasi Elektronik

Dokumen ini telah ditandatangani secara digital menggunakan sertifikat elektronik yang diterbitkan oleh Balai Sertifikasi Elektronik (BSrE), BSSN.

NO	KODE	URUSAN / BIDANG URUSAN / PROGRAM / KEGIATAN / SUB KEGIATAN	INDIKATOR PROGRAM / KEGIATAN / SUB KEGIATAN	TARGET AKHIR PERIODE RENSTRA OPD	REALISASI CAPAIAN RENJA OPD TAHUN 2023	PRAKIRAAN CAPAIAN TARGET RENJA OPD TAHUN 2024	CAPAIAN KINERJA DAN KERANGKA PENDANAAN										KELOMPOK SASARAN	PRAKIRAAN MAJU RENCANA TAHUN 2026		PERANGKAT DAERAH PENANGGUNG JAWAB
							TARGET 2025		PAGU INDIKATIF (Rp)			Bertambah/Berkurang (10-12)	LOKASI	SUMBER DANA	PRIORITAS			TARGET	PAGU INDIKATIF (Rp)	
							SEBELUM	SESUDAH	RKPD 2025	APBD 2025	RKPD PERUBAHAN 2025				NASIONAL	DAERAH				
1	2	3	4	5	6	7	8	9	10	11	12	13	14	15	16	17	18	19	20	21
			Jumlah Dokumen Dukungan Pelaksanaan Sistem Pemerintahan Berbasis Elektronik pada SKPD				13 Dokumen	13 Dokumen	0,00	0,00	0,00	0,00	Kab. Boyolali, Mojosongo, Kemiri	DANA ALOKASI UMUM (DAU)	-	Peningkatan kualitas pelayanan publik dengan penerapan standar pelayanan di seluruh perangkat Daerah Peningkatan kualitas pelayanan publik dengan penerapan standar pelayanan di seluruh perangkat Daerah			0,00	SATUAN POLISI PAMONG PRAJA
	1.05.01.2.07	Pengadaan Barang Milik Daerah Penunjang Urusan Pemerintah Daerah	*Jumlah Kegiatan Pengadaan Barang Milik Daerah Penunjang*				5 Kegiatan	5 Kegiatan	0,00	0,00	10.000.000,00	10.000.000,00			-	Peningkatan kualitas pelayanan publik dengan penerapan standar pelayanan di seluruh perangkat Daerah Peningkatan kualitas pelayanan publik dengan penerapan standar pelayanan di seluruh perangkat Daerah	-		90.000.000,00	SATUAN POLISI PAMONG PRAJA
	1.05.01.2.07.0005	Pengadaan Mebel																		
			Jumlah Paket Mebel yang Disediakan				1 Unit	1 Unit	0,00	0,00	10.000.000,00	10.000.000,00	Kab. Boyolali, Mojosongo, Kemiri	DANA BAGI HASIL (DBH)	-	Peningkatan kualitas pelayanan publik dengan penerapan standar pelayanan di seluruh perangkat Daerah Peningkatan kualitas pelayanan publik dengan penerapan standar pelayanan di seluruh perangkat Daerah			30.000.000,00	SATUAN POLISI PAMONG PRAJA
	1.05.01.2.07.0006	Pengadaan Peralatan dan Mesin Lainnya																		
			Jumlah Unit Peralatan dan Mesin Lainnya yang Disediakan				4 Unit	4 Unit	0,00	0,00	0,00	0,00	Kab. Boyolali, Mojosongo, Kemiri	DANA ALOKASI UMUM (DAU)	-	Peningkatan kualitas pelayanan publik dengan penerapan standar pelayanan di seluruh perangkat Daerah Peningkatan kualitas pelayanan publik dengan penerapan standar pelayanan di seluruh perangkat Daerah			60.000.000,00	SATUAN POLISI PAMONG PRAJA
	1.05.01.2.08	Penyediaan Jasa Penunjang Urusan Pemerintahan Daerah	*Jumlah Kegiatan Penyediaan Jasa Penunjang Urusan Pemerintahan Daerah*				4 Kegiatan	4 Kegiatan	69.148.600,00	69.137.000,00	68.887.000,00	-261.600,00			-	Peningkatan kualitas pelayanan publik dengan penerapan standar pelayanan di seluruh perangkat Daerah Peningkatan kualitas pelayanan publik dengan penerapan standar pelayanan di seluruh perangkat Daerah	-		84.600.000,00	SATUAN POLISI PAMONG PRAJA
	1.05.01.2.08.0001	Penyediaan Jasa Surat Menyurat																		
			Jumlah Laporan Penyediaan Jasa Surat Menyurat				12 Laporan	12 Laporan	3.600.000,00	3.600.000,00	3.600.000,00	0,00	Kab. Boyolali, Mojosongo, Kemiri	DANA BAGI HASIL (DBH)	-	Peningkatan kualitas pelayanan publik dengan penerapan standar pelayanan di seluruh perangkat Daerah Peningkatan kualitas pelayanan publik dengan penerapan standar pelayanan di seluruh perangkat Daerah			3.600.000,00	SATUAN POLISI PAMONG PRAJA
	1.05.01.2.08.0002	Penyediaan Jasa Komunikasi, Sumber Daya Air dan Listrik																		
			Jumlah Laporan Penyediaan Jasa Komunikasi, Sumber Daya Air dan Listrik yang Disediakan				12 Laporan	12 Laporan	64.500.000,00	64.500.000,00	64.500.000,00	0,00	Kab. Boyolali, Mojosongo, Kemiri	SISA LEBIH PERHITUNGAN ANGGARAN TAHUN SEBELUMNYA DANA BAGI HASIL (DBH)	-	Peningkatan kualitas pelayanan publik dengan penerapan standar pelayanan di seluruh perangkat Daerah Peningkatan kualitas pelayanan publik dengan penerapan standar pelayanan di seluruh perangkat Daerah			60.000.000,00	SATUAN POLISI PAMONG PRAJA
	1.05.01.2.08.0003	Penyediaan Jasa Peralatan dan Perlengkapan Kantor																		
			Jumlah Laporan Penyediaan Jasa Peralatan dan Perlengkapan Kantor yang Disediakan				1 Laporan	1 Laporan	0,00	0,00	0,00	0,00	Kab. Boyolali, Mojosongo, Kemiri	DANA ALOKASI UMUM (DAU)	-	Peningkatan kualitas pelayanan publik dengan penerapan standar pelayanan di seluruh perangkat Daerah Peningkatan kualitas pelayanan publik dengan penerapan standar pelayanan di seluruh perangkat Daerah			20.000.000,00	SATUAN POLISI PAMONG PRAJA
	1.05.01.2.08.0004	Penyediaan Jasa Pelayanan Umum Kantor																		
			Jumlah Laporan Penyediaan Jasa Pelayanan Umum Kantor yang Disediakan				4 Laporan	4 Laporan	1.048.600,00	1.037.000,00	787.000,00	-261.600,00	Kab. Boyolali, Mojosongo, Kemiri	DANA ALOKASI UMUM (DAU)	-	Peningkatan kualitas pelayanan publik dengan penerapan standar pelayanan di seluruh perangkat Daerah Peningkatan kualitas pelayanan publik dengan penerapan standar pelayanan di seluruh perangkat Daerah			1.000.000,00	SATUAN POLISI PAMONG PRAJA

Balai Sertifikasi Elektronik
Dokumen ini telah ditandatangani secara digital menggunakan sertifikat elektronik yang diterbitkan oleh Balai Sertifikasi Elektronik (BSrE), BSSN.

NO	KODE	URUSAN / BIDANG URUSAN / PROGRAM / KEGIATAN / SUB KEGIATAN	INDIKATOR PROGRAM / KEGIATAN / SUB KEGIATAN	TARGET AKHIR PERIODE RENSTRA OPD	REALISASI CAPAIAN RENJA OPD TAHUN 2023	PRAKIRAAN CAPAIAN TARGET RENJA OPD TAHUN 2024	CAPAIAN KINERJA DAN KERANGKA PENDANAAN										KELOMPOK SASARAN	PRAKIRAAN MAJU RENCANA TAHUN 2026		PERANGKAT DAERAH PENANGGUNG JAWAB
							TARGET 2025		PAGU INDIKATIF (Rp)			Bertambah/Berkurang (10-12)	LOKASI	SUMBER DANA	PRIORITAS			TARGET	PAGU INDIKATIF (Rp)	
							SEBELUM	SESUDAH	RKPD 2025	APBD 2025	RKPD PERUBAHAN 2025				NASIONAL	DAERAH				
1	2	3	4	5	6	7	8	9	10	11	12	13	14	15	16	17	18	19	20	21
	1.05.01.2.09	Pemeliharaan Barang Milik Daerah Penunjang Urusan Pemerintahan Daerah	*Jumlah Kegiatan Pemeliharaan Barang Milik Daerah Penunjang*				4 Kegiatan	4 Kegiatan	591.915.000,00	416.915.000,00	502.915.000,00	-89.000.000,00			-	Peningkatan kualitas pelayanan publik dengan penerapan standar pelayanan di seluruh perangkat Daerah Peningkatan kualitas pelayanan publik dengan penerapan standar pelayanan di seluruh perangkat Daerah	-		435.000.000,00	SATUAN POLISI PAMONG PRAJA
	1.05.01.2.09.0002	Penyediaan Jasa Pemeliharaan, Biaya Pemeliharaan, Pajak dan Perizinan Kendaraan Dinas Operasional atau Lapangan																		
			Jumlah Kendaraan Dinas Operasional atau Lapangan yang Dipelihara dan dibayarkan Pajak dan Perizinannya				33 Unit	33 Unit	316.915.000,00	316.915.000,00	402.915.000,00	86.000.000,00	Kab. Boyolali, Mojosongo, Kemiri	DANA BAGI HASIL (DBH)	-	Peningkatan kualitas pelayanan publik dengan penerapan standar pelayanan di seluruh perangkat Daerah Peningkatan kualitas pelayanan publik dengan penerapan standar pelayanan di seluruh perangkat Daerah			325.000.000,00	SATUAN POLISI PAMONG PRAJA
	1.05.01.2.09.0006	Pemeliharaan Peralatan dan Mesin Lainnya																		
			Jumlah Peralatan dan Mesin Lainnya yang Dipelihara				37 Unit	37 Unit	50.000.000,00	50.000.000,00	50.000.000,00	0,00	Kab. Boyolali, Mojosongo, Kemiri	DANA BAGI HASIL (DBH)	-	Peningkatan kualitas pelayanan publik dengan penerapan standar pelayanan di seluruh perangkat Daerah Peningkatan kualitas pelayanan publik dengan penerapan standar pelayanan di seluruh perangkat Daerah			60.000.000,00	SATUAN POLISI PAMONG PRAJA
	1.05.01.2.09.0009	Pemeliharaan/Rehabilitasi Gedung Kantor dan Bangunan Lainnya																		
			Jumlah Gedung Kantor dan Bangunan Lainnya yang Dipelihara/Direhabilitasi				1 Unit	1 Unit	225.000.000,00	50.000.000,00	50.000.000,00	-175.000.000,00	Kab. Boyolali, Mojosongo, Kemiri	SISA LEBIH PERHITUNGAN ANGGARAN TAHUN SEBELUMNYA DANA BAGI HASIL (DBH)	-	Peningkatan kualitas pelayanan publik dengan penerapan standar pelayanan di seluruh perangkat Daerah Peningkatan kualitas pelayanan publik dengan penerapan standar pelayanan di seluruh perangkat Daerah			50.000.000,00	SATUAN POLISI PAMONG PRAJA
2,	**1.05.02**	**PROGRAM PENINGKATAN KETENTERAMAN DAN KETERTIBAN UMUM**	**Persentase tingkat penyelesaian pelanggaran K3 (Ketertiban, Ketentraman, dan Keindahan)**				**100 Persen**	**100 Persen**	**1.496.300.000,00**	**2.909.436.000,00**	**2.770.569.000,00**	**-260.590.000,00**							**1.235.710.000,00**	
	1.05.02.2.01	Penanganan Gangguan Ketenteraman dan Ketertiban Umum dalam 1 (Satu) Daerah Kabupaten/Kota	*Jumlah Pengaduan Masyarakat yang ditindaklanjuti dan terselesaikan*				30 Pengaduan	30 Pengaduan	981.300.000,00	1.205.052.000,00	1.066.185.000,00	84.885.000,00			-	Peningkatan kualitas pelayanan publik dengan penerapan standar pelayanan di seluruh perangkat Daerah Peningkatan kualitas pelayanan publik dengan penerapan standar pelayanan di seluruh perangkat Daerah	-		720.710.000,00	SATUAN POLISI PAMONG PRAJA
	1.05.02.2.01.0003	Koordinasi Penyelenggaraan Ketentraman dan Ketertiban Umum serta Perlindungan Masyarakat Tingkat Kabupaten/Kota																		
			Jumlah Dokumen Hasil Pelaksanaan Koordinasi Penyelenggaraan Ketenteraman, Ketertiban Umum dan Perlindungan Masyarakat Tingkat Kabupaten/Kota				1 Dokumen	1 Dokumen	0,00	98.132.000,00	0,00	0,00	Kab. Boyolali, Semua Kecamatan, Semua Kel/Desa	SISA LEBIH PERHITUNGAN ANGGARAN TAHUN SEBELUMNYA DANA BAGI HASIL (DBH) DANA ALOKASI UMUM (DAU)	-	Peningkatan kualitas pelayanan publik dengan penerapan standar pelayanan di seluruh perangkat Daerah Peningkatan kualitas pelayanan publik dengan penerapan standar pelayanan di seluruh perangkat Daerah			0,00	SATUAN POLISI PAMONG PRAJA
	1.05.02.2.01.0004	Pemberdayaan Perlindungan Masyarakat dalam rangka Ketentraman dan Ketertiban Umum																		
			Jumlah Dokumen yang Memuat Hasil Pemberdayaan Perlindungan Masyarakat dalam rangka Ketenteraman dan Ketertiban Umum				1 Dokumen	1 Dokumen	56.800.000,00	68.598.000,00	61.598.000,00	4.798.000,00	Kab. Boyolali, Semua Kecamatan, Semua Kel/Desa	SISA LEBIH PERHITUNGAN ANGGARAN TAHUN SEBELUMNYA DANA ALOKASI UMUM (DAU)	-	Peningkatan kualitas pelayanan publik dengan penerapan standar pelayanan di seluruh perangkat Daerah Peningkatan kualitas pelayanan publik dengan penerapan standar pelayanan di seluruh perangkat Daerah			90.710.000,00	SATUAN POLISI PAMONG PRAJA
	1.05.02.2.01.0005	Peningkatan Kapasitas SDM Satuan Polisi Pamongpraja dan Satuan Perlindungan Masyarakat Termasuk dalam Pelaksanaan Tugas yang Bernuansa Hak Asasi Manusia																		
			Jumlah SDM Satuan Polisi Pamongpraja dan Satuan Perlindungan Masyarakat yang Ditingkatkan Kapasitasnya				100 Orang	100 Orang	284.450.000,00	373.798.000,00	349.250.000,00	64.800.000,00	Kab. Boyolali, Semua Kecamatan, Semua Kel/Desa	SISA LEBIH PERHITUNGAN ANGGARAN TAHUN SEBELUMNYA DANA BAGI HASIL (DBH) DANA ALOKASI UMUM (DAU)	-	Peningkatan kualitas pelayanan publik dengan penerapan standar pelayanan di seluruh perangkat Daerah Peningkatan kualitas pelayanan publik dengan penerapan standar pelayanan di seluruh perangkat Daerah			150.000.000,00	SATUAN POLISI PAMONG PRAJA
	1.05.02.2.01.0006	Kerja Sama antar Lembaga dan Kemitraan dalam Teknik Pencegahan dan Penanganan Gangguan Ketentraman dan Ketertiban Umum																		

Balai Sertifikasi Elektronik

Dokumen ini telah ditandatangani secara digital menggunakan sertifikat elektronik yang diterbitkan oleh Balai Sertifikasi Elektronik (BSrE), BSSN.

NO	KODE	URUSAN / BIDANG URUSAN / PROGRAM / KEGIATAN / SUB KEGIATAN	INDIKATOR PROGRAM / KEGIATAN / SUB KEGIATAN	TARGET AKHIR PERIODE RENSTRA OPD	REALISASI CAPAIAN RENJA OPD TAHUN 2023	PRAKIRAAN CAPAIAN TARGET RENJA OPD TAHUN 2024	CAPAIAN KINERJA DAN KERANGKA PENDANAAN										KELOMPOK SASARAN	PRAKIRAAN MAJU RENCANA TAHUN 2026		PERANGKAT DAERAH PENANGGUNG JAWAB
							TARGET 2025		PAGU INDIKATIF (Rp)			Bertambah/Berkurang (10-12)	LOKASI	SUMBER DANA	PRIORITAS			TARGET	PAGU INDIKATIF (Rp)	
							SEBELUM	SESUDAH	RKPD 2025	APBD 2025	RKPD PERUBAHAN 2025				NASIONAL	DAERAH				
1	2	3	4	5	6	7	8	9	10	11	12	13	14	15	16	17	18	19	20	21
			Jumlah Dokumen Hasil Pelaksanaan Kerja Sama antar Lembaga dan Kemitraan dalam Teknik Pencegahan Kejahatan				1 Dokumen	1 Dokumen	0,00	0,00	0,00	0,00	Kab. Boyolali, Semua Kecamatan, Semua Kel/Desa	DANA ALOKASI UMUM (DAU)	-	Peningkatan kualitas pelayanan publik dengan penerapan standar pelayanan di seluruh perangkat Daerah Peningkatan kualitas pelayanan publik dengan penerapan standar pelayanan di seluruh perangkat Daerah			0,00	SATUAN POLISI PAMONG PRAJA
	1.05.02.2.01.0015	Pencegahan Gangguan Ketenteraman dan Ketertiban Umum Melalui Deteksi Dini dan Cegah Dini, Pembinaan dan Penyuluhan, Pelaksanaan Patroli, Pengamanan, dan Pengawalan																		
			Jumlah Laporan Gangguan Ketenteraman dan Ketertiban Umum yang Dicegah Melalui Deteksi Dini dan Cegah Dini, Pembinaan dan Penyuluhan, Patroli, Pengamanan, dan Pengawalan				1 laporan	1 laporan	200.050.000,00	214.528.000,00	277.528.000,00	77.478.000,00	Kab. Boyolali, Semua Kecamatan, Semua Kel/Desa	DANA BAGI HASIL (DBH) DANA ALOKASI UMUM (DAU)	-	Peningkatan kualitas pelayanan publik dengan penerapan standar pelayanan di seluruh perangkat Daerah Peningkatan kualitas pelayanan publik dengan penerapan standar pelayanan di seluruh perangkat Daerah			210.000.000,00	SATUAN POLISI PAMONG PRAJA
	1.05.02.2.01.0016	Penindakan Atas Gangguan Ketenteraman dan Ketertiban Umum berdasarkan Perda dan Perkada Melalui Penertiban dan Penanganan Unjuk Rasa dan Kerusuhan Massa																		
			Jumlah Laporan Gangguan Ketenteraman dan Ketertiban Umum berdasarkan Perda dan Perkada Melalui Penertiban dan Penanganan Unjuk Rasa dan Kerusuhan Massa yang Dilakukan Penindakan				1 Laporan	1 Laporan	140.000.000,00	149.996.000,00	73.809.000,00	-66.191.000,00	Kab. Boyolali, Semua Kecamatan, Semua Kel/Desa	DANA BAGI HASIL (DBH) DANA ALOKASI UMUM (DAU)	-	Peningkatan kualitas pelayanan publik dengan penerapan standar pelayanan di seluruh perangkat Daerah Peningkatan kualitas pelayanan publik dengan penerapan standar pelayanan di seluruh perangkat Daerah			140.000.000,00	SATUAN POLISI PAMONG PRAJA
	1.05.02.2.01.0017	Penyediaan Layanan dasar dalam rangka Dampak Penegakan Peraturan Daerah dan Perturan kepala daerah																		
			Jumlah Laporan Penyediaan Layanan Dampak Penegakan Perda dan Perkada yang Terlayaniumlah Laporan pemberian pelayanan dasar kepada warga Layanan yang ter Dampak Penegakan Perda dan Perkada yang Terlayani				1 Laporan	1 Laporan	0,00	0,00	0,00	0,00	Kab. Boyolali, Semua Kecamatan, Semua Kel/Desa	DANA ALOKASI UMUM (DAU)	-	Peningkatan kualitas pelayanan publik dengan penerapan standar pelayanan di seluruh perangkat Daerah Peningkatan kualitas pelayanan publik dengan penerapan standar pelayanan di seluruh perangkat Daerah			30.000.000,00	SATUAN POLISI PAMONG PRAJA
	1.05.02.2.01.0018	Pengadaan dan Pemeliharaan Sarana dan Prasarana Ketentraman dan Ketertiban Umum																		
			Jumlah Sarana dan Prasarana Ketenteraman dan Ketertiban Umum yang Tersedia				1 Unit	1 Unit	300.000.000,00	300.000.000,00	304.000.000,00	4.000.000,00	Kab. Boyolali, Semua Kecamatan, Semua Kel/Desa	SISA LEBIH PERHITUNGAN ANGGARAN TAHUN SEBELUMNYA	-	Peningkatan kualitas pelayanan publik dengan penerapan standar pelayanan di seluruh perangkat Daerah Peningkatan kualitas pelayanan publik dengan penerapan standar pelayanan di seluruh perangkat Daerah			100.000.000,00	SATUAN POLISI PAMONG PRAJA
	1.05.02.2.02	Penegakan Peraturan Daerah Kabupaten/Kota dan Peraturan Bupati/Wali Kota	*jumlah perda/perkada yang ditegakkan*				5 Perda/Perkada	5 Perda/Perkada	515.000.000,00	1.704.384.000,00	1.704.384.000,00	1.189.384.000,00			-	Peningkatan kualitas pelayanan publik dengan penerapan standar pelayanan di seluruh perangkat Daerah Peningkatan kualitas pelayanan publik dengan penerapan standar pelayanan di seluruh perangkat Daerah	-		515.000.000,00	SATUAN POLISI PAMONG PRAJA
	1.05.02.2.02.0010	Sosialisasi Penegakan Peraturan Daerah dan Peraturan Kepala Daerah																		
			Jumlah Laporan Hasil Pelaksanaan Sosialisasi Penegakan Peraturan Daerah dan Peraturan Kepala Daerah				1 Laporan	1 Laporan	0,00	2.400.000,00	2.400.000,00	2.400.000,00	Kab. Boyolali, Mojosongo, Kemiri	DANA ALOKASI UMUM (DAU)	-	Peningkatan kualitas pelayanan publik dengan penerapan standar pelayanan di seluruh perangkat Daerah Peningkatan kualitas pelayanan publik dengan penerapan standar pelayanan di seluruh perangkat Daerah			0,00	SATUAN POLISI PAMONG PRAJA
	1.05.02.2.02.0011	Penanganan Atas Pelanggaran Peraturan Daerah dan Peraturan Kepala daerah																		
			Jumlah Laporan Pelaksanaan Penanganan Atas Pelanggaran Peraturan Daerah dan Peraturan kepala daerah Sesuai SOP				1 Laporan	1 Laporan	515.000.000,00	1.698.988.000,00	1.698.988.000,00	1.183.988.000,00	Kab. Boyolali, Semua Kecamatan, Semua Kel/Desa	DBH CUKAI HASIL TEMBAKAU (CHT)	-	Peningkatan kualitas pelayanan publik dengan penerapan standar pelayanan di seluruh perangkat Daerah Peningkatan kualitas pelayanan publik dengan penerapan standar pelayanan di seluruh perangkat Daerah			515.000.000,00	SATUAN POLISI PAMONG PRAJA
	1.05.02.2.02.0012	Pengawasan Atas Kepatuhan Terhadap Pelaksanaan Peraturan Daerah dan Peraturan Kepala Daerah																		

Balai Sertifikasi Elektronik

Dokumen ini telah ditandatangani secara digital menggunakan sertifikat elektronik yang diterbitkan oleh Balai Sertifikasi Elektronik (BSrE), BSSN.

NO	KODE	URUSAN / BIDANG URUSAN / PROGRAM / KEGIATAN / SUB KEGIATAN	INDIKATOR PROGRAM / KEGIATAN / SUB KEGIATAN	TARGET AKHIR PERIODE RENSTRA OPD	REALISASI CAPAIAN RENJA OPD TAHUN 2023	PRAKIRAAN CAPAIAN TARGET RENJA OPD TAHUN 2024	CAPAIAN KINERJA DAN KERANGKA PENDANAAN										KELOMPOK SASARAN	PRAKIRAAN MAJU RENCANA TAHUN 2026		PERANGKAT DAERAH PENANGGUNG JAWAB
							TARGET 2025		PAGU INDIKATIF (Rp)			Bertambah/Berkurang (10-12)	LOKASI	SUMBER DANA	PRIORITAS			TARGET	PAGU INDIKATIF (Rp)	
							SEBELUM	SESUDAH	RKPD 2025	APBD 2025	RKPD PERUBAHAN 2025				NASIONAL	DAERAH				
1	2	3	4	5	6	7	8	9	10	11	12	13	14	15	16	17	18	19	20	21
			Jumlah Laporan Hasil Pelaksanaan Pengawasan yang Dilakukan Terhadap Kepatuhan Terhadap Pelaksanaan Peraturan Daerah dan Peraturan Kepala Daerah				1 Laporan	1 Laporan	0,00	2.996.000,00	2.996.000,00	2.996.000,00	Kab. Boyolali, Semua Kecamatan, Semua Kel/Desa	DANA ALOKASI UMUM (DAU)	-	Peningkatan kualitas pelayanan publik dengan penerapan standar pelayanan di seluruh perangkat Daerah Peningkatan kualitas pelayanan publik dengan penerapan standar pelayanan di seluruh perangkat Daerah			0,00	SATUAN POLISI PAMONG PRAJA
	1.05.02.2.03	Pembinaan Penyidik Pegawai Negeri Sipil (PPNS) Kabupaten/Kota	*PPNS Kabupaten yang aktif*				5 Orang	5 Orang	0,00	0,00	0,00	0,00			-	Peningkatan kualitas pelayanan publik dengan penerapan standar pelayanan di seluruh perangkat Daerah Peningkatan kualitas pelayanan publik dengan penerapan standar pelayanan di seluruh perangkat Daerah	-		0,00	SATUAN POLISI PAMONG PRAJA
	1.05.02.2.03.0006	Pengembangan Kapasitas dan Karier PPNS																		
			Jumlah Laporan Hasil Pengembangan dan Peningkatan Kapasitas Pejabat PPNS Penegak Perda				1 Laporan	1 Laporan	0,00	0,00	0,00	0,00	Kab. Boyolali, Mojosongo, Kemiri	DANA ALOKASI UMUM (DAU)	-	Peningkatan kualitas pelayanan publik dengan penerapan standar pelayanan di seluruh perangkat Daerah Peningkatan kualitas pelayanan publik dengan penerapan standar pelayanan di seluruh perangkat Daerah			0,00	SATUAN POLISI PAMONG PRAJA
3.	**1.05.04**	**PROGRAM PENCEGAHAN, PENANGGULANGAN, PENYELAMATAN KEBAKARAN DAN PENYELAMATAN NON KEBAKARAN**	**Persentase warga negara yang memperoleh layanan penyelamatan dan evakuasi korban kebakaran (SPM)**				**100 Persen**	**100 Persen**	**1.554.800.000,00**	**1.672.249.500,00**	**1.568.259.500,00**	**2.315.200.000,00**							**3.870.000.000,00**	
	1.05.04.2.01	Pencegahan, Pengendalian, Pemadaman, Penyelamatan, dan Penanganan Bahan Berbahaya dan Beracun Kebakaran dalam Daerah Kabupaten/Kota	*Jumlah Pencegahan, Pengendalian, Pemadaman, Penyelamatan, dan Penanganan Bahan Berbahaya dan Beracun Kebakaran yang ditangani dalam Daerah*				85 Kejadian	85 Kejadian	888.310.875,00	998.900.500,00	994.910.500,00	106.599.625,00			-	Peningkatan kualitas pelayanan publik dengan penerapan standar pelayanan di seluruh perangkat Daerah Peningkatan kualitas pelayanan publik dengan penerapan standar pelayanan di seluruh perangkat Daerah	-		3.260.000.000,00	SATUAN POLISI PAMONG PRAJA
	1.05.04.2.01.0001	Pencegahan Kebakaran dalam Daerah Kabupaten/Kota																		
			Jumlah Dokumen NSPM Pen cegahan/Penanggulangan Kebakaran dalam Daerah Kabupaten/Kota Setiap Tahunnya				1 Dokumen	1 Dokumen	66.900.000,00	107.440.000,00	157.440.000,00	90.540.000,00	Kab. Boyolali, Semua Kecamatan, Semua Kel/Desa	SISA LEBIH PERHITUNGAN ANGGARAN TAHUN SEBELUMNYA DANA BAGI HASIL (DBH) DANA ALOKASI UMUM (DAU)	-	Peningkatan kualitas pelayanan publik dengan penerapan standar pelayanan di seluruh perangkat Daerah Peningkatan kualitas pelayanan publik dengan penerapan standar pelayanan di seluruh perangkat Daerah			100.000.000,00	SATUAN POLISI PAMONG PRAJA
	1.05.04.2.01.0003	Penyelamatan dan Evakuasi Korban Kebakaran dan Non Kebakaran																		
			Jumlah Dokumen Hasil Pelaksanaan Kegiatan Kesiapsiagaan Petugas Piket dan Penyelamatan/Evakuasi Saat Penanggulangan Kebakaran dan Non Kebakaran				1 Dokumen	1 Dokumen	0,00	0,00	0,00	0,00	Kab. Boyolali, Semua Kecamatan, Semua Kel/Desa	DANA ALOKASI UMUM (DAU)	-	Peningkatan kualitas pelayanan publik dengan penerapan standar pelayanan di seluruh perangkat Daerah Peningkatan kualitas pelayanan publik dengan penerapan standar pelayanan di seluruh perangkat Daerah			0,00	SATUAN POLISI PAMONG PRAJA
	1.05.04.2.01.0004	Penanganan Bahan Berbahaya dan Beracun Kebakaran dalam Daerah Kabupaten/Kota																		
			Jumlah Dokumen Hasil Pelaksanaan Kegiatan Pengendalian Bahan Berbahaya dan Beracun (B3) dan Penanganan Kebakaran yang Disebabkan B3 dalam Daerah Kabupaten/Kota				1 Dokumen	1 Dokumen	0,00	2.400.000,00	2.400.000,00	2.400.000,00	Kab. Boyolali, Semua Kecamatan, Semua Kel/Desa	DANA ALOKASI UMUM (DAU)	-	Peningkatan kualitas pelayanan publik dengan penerapan standar pelayanan di seluruh perangkat Daerah Peningkatan kualitas pelayanan publik dengan penerapan standar pelayanan di seluruh perangkat Daerah			0,00	SATUAN POLISI PAMONG PRAJA
	1.05.04.2.01.0005	Standarisasi Sarana dan Prasarana Pencegahan, Penanggulangan Kebakaran dan Alat Pelindung Diri																		
			Jumlah Dokumen Hasil Pelaksanaan Kegiatan Standarisasi Sarana dan Prasarana Pencegahan, Penanggulangan Kebakaran dan Alat Pelindung Diri Secara Berkala (Setiap Tahun), Sah, dan Legal				1 Dokumen	1 Dokumen	0,00	0,00	0,00	0,00	Kab. Boyolali, Semua Kecamatan, Semua Kel/Desa	DANA ALOKASI UMUM (DAU)	-	Peningkatan kualitas pelayanan publik dengan penerapan standar pelayanan di seluruh perangkat Daerah Peningkatan kualitas pelayanan publik dengan penerapan standar pelayanan di seluruh perangkat Daerah			0,00	SATUAN POLISI PAMONG PRAJA
	1.05.04.2.01.0007	Pembinaan Aparatur Pemadam Kebakaran																		

Balai Sertifikasi Elektronik
Dokumen ini telah ditandatangani secara digital menggunakan sertifikat elektronik yang diterbitkan oleh Balai Sertifikasi Elektronik (BSrE), BSSN.

NO	KODE	URUSAN / BIDANG URUSAN / PROGRAM / KEGIATAN / SUB KEGIATAN	INDIKATOR PROGRAM / KEGIATAN / SUB KEGIATAN	TARGET AKHIR PERIODE RENSTRA OPD	REALISASI CAPAIAN RENJA OPD TAHUN 2023	PRAKIRAAN CAPAIAN TARGET RENJA OPD TAHUN 2024	CAPAIAN KINERJA DAN KERANGKA PENDANAAN										KELOMPOK SASARAN	PRAKIRAAN MAJU RENCANA TAHUN 2026		PERANGKAT DAERAH PENANGGUNG JAWAB
							TARGET 2025		PAGU INDIKATIF (Rp)			Bertambah/Berkurang (10-12)	LOKASI	SUMBER DANA	PRIORITAS			TARGET	PAGU INDIKATIF (Rp)	
							SEBELUM	SESUDAH	RKPD 2025	APBD 2025	RKPD PERUBAHAN 2025				NASIONAL	DAERAH				
1	2	3	4	5	6	7	8	9	10	11	12	13	14	15	16	17	18	19	20	21
			Jumlah Aparatur Pemadam Kebakaran yang Memiliki Sertifikasi Keterampilan Teknis dan Analis Dalam Pencegahan dan Penanggulangan Kebakaran				10 Orang	10 Orang	50.000.000,00	53.990.000,00	0,00	-50.000.000,00	Kab. Boyolali, Semua Kecamatan, Semua Kel/Desa	DANA BAGI HASIL (DBH) DANA ALOKASI UMUM (DAU)	-	Peningkatan kualitas pelayanan publik dengan penerapan standar pelayanan di seluruh perangkat Daerah Peningkatan kualitas pelayanan publik dengan penerapan standar pelayanan di seluruh perangkat Daerah			60.000.000,00	SATUAN POLISI PAMONG PRAJA
	1.05.04.2.01.0008	Pengelolaan Sistem Komunikasi dan Informasi Kebakaran dan Penyelamatan (SKIK)																		
			Jumlah Desa/Kelurahan yang Memiliki Sistem Komunikasi & Infomasi Kebakaran dan Penyelamatan (SKIKP) yang Bisa di Secara Perbaharui atau Dimutakhirkan Secara Berkala (Setiap Tahun), Berkelanjutan dan Real Time yang Dimiliki Oleh Desa/Kelurahan Setiap Tahunnya				1 Desa/Kelurahan	1 Desa/Kelurahan	0,00	0,00	0,00	0,00	Kab. Boyolali, Semua Kecamatan, Semua Kel/Desa	DANA ALOKASI UMUM (DAU)	-	Peningkatan kualitas pelayanan publik dengan penerapan standar pelayanan di seluruh perangkat Daerah Peningkatan kualitas pelayanan publik dengan penerapan standar pelayanan di seluruh perangkat Daerah			50.000.000,00	SATUAN POLISI PAMONG PRAJA
	1.05.04.2.01.0017	Pengadaan Sarana dan Prasarana Pencegahan, Penanggulangan Kebakaran dan Alat Pelindung Diri																		
			Jumlah Sarana dan Prasarana Untuk Pencegahan dan Penanggulangan Kebakaran dan Alat Pelindung Diri yang Sah dan Legal Sesuai Standar Teknis Terkait				1 Unit	1 Unit	771.410.875,00	828.970.500,00	828.970.500,00	57.559.625,00	Kab. Boyolali, Semua Kecamatan, Semua Kel/Desa	SISA LEBIH PERHITUNGAN ANGGARAN TAHUN SEBELUMNYA DANA BAGI HASIL (DBH) DANA ALOKASI UMUM (DAU)	-	Peningkatan kualitas pelayanan publik dengan penerapan standar pelayanan di seluruh perangkat Daerah Peningkatan kualitas pelayanan publik dengan penerapan standar pelayanan di seluruh perangkat Daerah			3.000.000.000,00	SATUAN POLISI PAMONG PRAJA
	1.05.04.2.01.0018	Penyelenggaraan Kerja Sama dan Koordinasi antar Daerah Berbatasan, antar Lembaga, dan Kemitraan dalam Pencegahan, Penanggulangan, Penyelamatan Kebakaran dan Penyelamatan Non Kebakaran																		
			Jumlah Dokumen Hasil Penyelenggaraan Kerja Sama dan Koordinasi antar Wilayah Kabupaten/Kota dalam Pencegahan, Penanggulangan Kebakaran dan Penyelamatan Kebakaran dan Non Kebakaran				1 Dokumen	1 Dokumen	0,00	6.100.000,00	6.100.000,00	6.100.000,00	Kab. Boyolali, Semua Kecamatan, Semua Kel/Desa	SISA LEBIH PERHITUNGAN ANGGARAN TAHUN SEBELUMNYA	-	Peningkatan kualitas pelayanan publik dengan penerapan standar pelayanan di seluruh perangkat Daerah Peningkatan kualitas pelayanan publik dengan penerapan standar pelayanan di seluruh perangkat Daerah			50.000.000,00	SATUAN POLISI PAMONG PRAJA
	1.05.04.2.02	Inspeksi Peralatan Proteksi Kebakaran	*Jumlah dokumen inspeksi peralatan proteksi kebakaran*				1 Dokumen	1 Dokumen	300.000.000,00	201.988.000,00	101.988.000,00	-198.012.000,00			-	Peningkatan kualitas pelayanan publik dengan penerapan standar pelayanan di seluruh perangkat Daerah Peningkatan kualitas pelayanan publik dengan penerapan standar pelayanan di seluruh perangkat Daerah	-		0,00	SATUAN POLISI PAMONG PRAJA
	1.05.04.2.02.0001	Pendataan Sarana Prasarana Proteksi Kebakaran																		
			Jumlah Dokumen yang Memuat Data Bangunan/Ged ung/Lingkungan yang Dipersyaratkan Harus Memiliki Sistem Proteksi Kebakaran				1 Dokumen	1 Dokumen	300.000.000,00	200.000.000,00	100.000.000,00	-200.000.000,00	Kab. Boyolali, Semua Kecamatan, Semua Kel/Desa	SISA LEBIH PERHITUNGAN ANGGARAN TAHUN SEBELUMNYA	-	Peningkatan kualitas pelayanan publik dengan penerapan standar pelayanan di seluruh perangkat Daerah Peningkatan kualitas pelayanan publik dengan penerapan standar pelayanan di seluruh perangkat Daerah			0,00	SATUAN POLISI PAMONG PRAJA
	1.05.04.2.02.0002	Penilaian Sarana Prasarana Proteksi Kebakaran																		
			Jumlah Dokumen yang Memuat Data Bangunan/Ged ung/Lingkungan yang Memenuhi Kelaikan Standar Sarana Prasarana Proteksi Kebakaran				1 Dokumen	1 Dokumen	0,00	1.988.000,00	1.988.000,00	1.988.000,00	Kab. Boyolali, Semua Kecamatan, Semua Kel/Desa	DANA ALOKASI UMUM (DAU)	-	Peningkatan kualitas pelayanan publik dengan penerapan standar pelayanan di seluruh perangkat Daerah Peningkatan kualitas pelayanan publik dengan penerapan standar pelayanan di seluruh perangkat Daerah			0,00	SATUAN POLISI PAMONG PRAJA
	1.05.04.2.03	Investigasi Kejadian Kebakaran	*Jumlah dokumen investigasi kejadian kebakaran*				1 Dokumen	1 Dokumen	0,00	2.030.000,00	2.030.000,00	2.030.000,00			-	Peningkatan kualitas pelayanan publik dengan penerapan standar pelayanan di seluruh perangkat Daerah Peningkatan kualitas pelayanan publik dengan penerapan standar pelayanan di seluruh perangkat Daerah	-		30.000.000,00	SATUAN POLISI PAMONG PRAJA
	1.05.04.2.03.0001	Investigasi Kejadian Kebakaran, Meliputi Penelitian dan Pengujian Penyebab Kejadian Kebakaran																		

Balai Sertifikasi Elektronik

Dokumen ini telah ditandatangani secara digital menggunakan sertifikat elektronik yang diterbitkan oleh Balai Sertifikasi Elektronik (BSrE), BSSN.

NO	KODE	URUSAN / BIDANG URUSAN / PROGRAM / KEGIATAN / SUB KEGIATAN	INDIKATOR PROGRAM / KEGIATAN / SUB KEGIATAN	TARGET AKHIR PERIODE RENSTRA OPD	REALISASI CAPAIAN RENJA OPD TAHUN 2023	PRAKIRAAN CAPAIAN TARGET RENJA OPD TAHUN 2024	CAPAIAN KINERJA DAN KERANGKA PENDANAAN										KELOMPOK SASARAN	PRAKIRAAN MAJU RENCANA TAHUN 2026		PERANGKAT DAERAH PENANGGUNG JAWAB
							TARGET 2025		PAGU INDIKATIF (Rp)			Bertambah/Berkurang (10-12)	LOKASI	SUMBER DANA	PRIORITAS			TARGET	PAGU INDIKATIF (Rp)	
							SEBELUM	SESUDAH	RKPD 2025	APBD 2025	RKPD PERUBAHAN 2025				NASIONAL	DAERAH				
1	2	3	4	5	6	7	8	9	10	11	12	13	14	15	16	17	18	19	20	21
			Jumlah Dokumen yang Memuat Hasil Kejadian Kebakaran yang Dilakukan Investigasi Lanjutan Meliputi Penelitian dan Pengujian				1 Dokumen	1 Dokumen	0,00	2.030.000,00	2.030.000,00	2.030.000,00	Kab. Boyolali, Semua Kecamatan, Semua Kel/Desa	DANA ALOKASI UMUM (DAU)	-	Peningkatan kualitas pelayanan publik dengan penerapan standar pelayanan di seluruh perangkat Daerah Peningkatan kualitas pelayanan publik dengan penerapan standar pelayanan di seluruh perangkat Daerah			30.000.000,00	SATUAN POLISI PAMONG PRAJA
	1.05.04.2.04	Pemberdayaan Masyarakat dalam Pencegahan Kebakaran	*Jumlah relawan pemadam kebakaran*				75 Orang	75 Orang	30.000.000,00	40.640.000,00	40.640.000,00	10.640.000,00			-	Peningkatan kualitas pelayanan publik dengan penerapan standar pelayanan di seluruh perangkat Daerah Peningkatan kualitas pelayanan publik dengan penerapan standar pelayanan di seluruh perangkat Daerah	-		230.000.000,00	SATUAN POLISI PAMONG PRAJA
	1.05.04.2.04.0001	Pemberdayaan Masyarakat dalam Pencegahan dan Penanggulangan Kebakaran Melalui Sosialisasi dan Edukasi Masyarakat																		
			Jumlah Warga Masyarakat yang Mendapatkan Sosialisasi Edukasi Pencegahan dan Penanggulangan Kebakaran Setiap Tahunnya				75 Orang	75 Orang	0,00	2.400.000,00	2.400.000,00	2.400.000,00	Kab. Boyolali, Mojosongo, Kemiri	DANA ALOKASI UMUM (DAU)	-	Peningkatan kualitas pelayanan publik dengan penerapan standar pelayanan di seluruh perangkat Daerah Peningkatan kualitas pelayanan publik dengan penerapan standar pelayanan di seluruh perangkat Daerah			30.000.000,00	SATUAN POLISI PAMONG PRAJA
	1.05.04.2.04.0002	Pembentukan dan Pembinaan Relawan Pemadam Kebakaran																		
			Jumlah Desa/Kelurahan yang Terbentuk dan Terbina Relawan Pemadam Kebakaran pada Lingkup Sistem Ketahanan Kebakaran Lingkungan (SKKL) Setiap Tahunnya				75 Desa/Kelurahan	75 Desa/Kelurahan	30.000.000,00	38.240.000,00	38.240.000,00	8.240.000,00	Kab. Boyolali, Mojosongo, Kemiri	DANA BAGI HASIL (DBH) DANA ALOKASI UMUM (DAU)	-	Peningkatan kualitas pelayanan publik dengan penerapan standar pelayanan di seluruh perangkat Daerah Peningkatan kualitas pelayanan publik dengan penerapan standar pelayanan di seluruh perangkat Daerah			200.000.000,00	SATUAN POLISI PAMONG PRAJA
	1.05.04.2.05	Penyelenggaraan Operasi Pencarian dan Pertolongan Terhadap Kondisi Membahayakan Manusia	*Jumlah Laporan Penyelenggaraan dan Pembinaan Aparatur Operasi Pencarian dan Pertolongan Terhadap Kondisi Membahayakan Manusia*				2 Laporan	2 Laporan	336.489.125,00	428.691.000,00	428.691.000,00	92.201.875,00			-	Peningkatan kualitas pelayanan publik dengan penerapan standar pelayanan di seluruh perangkat Daerah Peningkatan kualitas pelayanan publik dengan penerapan standar pelayanan di seluruh perangkat Daerah	-		350.000.000,00	SATUAN POLISI PAMONG PRAJA
	1.05.04.2.05.0001	Penyelenggaraan Operasi Pencarian dan Pertolongan pada Peristiwa yang Menimpa, Membahayakan, dan/atau Mengancam Keselamatan Manusia																		
			Jumlah Laporan Hasil Penyelenggaraan Operasi Penyelamatan yang Mengancam Keselamatan Manusia				1 Laporan	1 Laporan	0,00	92.710.000,00	92.710.000,00	92.710.000,00	Kab. Boyolali, Semua Kecamatan, Semua Kel/Desa	DANA BAGI HASIL (DBH) DANA ALOKASI UMUM (DAU)	-	Peningkatan kualitas pelayanan publik dengan penerapan standar pelayanan di seluruh perangkat Daerah Peningkatan kualitas pelayanan publik dengan penerapan standar pelayanan di seluruh perangkat Daerah			0,00	SATUAN POLISI PAMONG PRAJA
	1.05.04.2.05.0002	Standarisasi Sarana dan Prasarana Pencarian dan Pertolongan Terhadap Kondisi Membahayakan Manusia/Penyelamatan dan Evakuasi																		
			Jumlah Dokumen yang Memuat Kajian Kebutuhan Jenis Sarana dan Prasarana untuk Pencarian dan Pertolongan Terhadap Kondisi Membahayakan Manusia/Penyelamatan dan Evakuasi yang Sesuai Standar				1 Dokumen	1 Dokumen	0,00	0,00	0,00	0,00	Kab. Boyolali, Semua Kecamatan, Semua Kel/Desa	DANA ALOKASI UMUM (DAU)	-	Peningkatan kualitas pelayanan publik dengan penerapan standar pelayanan di seluruh perangkat Daerah Peningkatan kualitas pelayanan publik dengan penerapan standar pelayanan di seluruh perangkat Daerah			0,00	SATUAN POLISI PAMONG PRAJA
	1.05.04.2.05.0004	Pembinaan Aparatur Pencarian dan Pertolongan Terhadap Kondisi Membahayakan Manusia/Penyelamatan dan Evakuasi																		
			Jumlah Laporan Hasil Pembinaan Aparatur Pencarian dan Pertolongan Terhadap Kondisi Membahayakan Manusia/Penyelamatan dan Evakuasi yang Sah dan Legal				1 Laporan	1 Laporan	30.000.000,00	30.000.000,00	30.000.000,00	0,00	Kab. Boyolali, Semua Kecamatan, Semua Kel/Desa	DANA BAGI HASIL (DBH)	-	Peningkatan kualitas pelayanan publik dengan penerapan standar pelayanan di seluruh perangkat Daerah Peningkatan kualitas pelayanan publik dengan penerapan standar pelayanan di seluruh perangkat Daerah			50.000.000,00	SATUAN POLISI PAMONG PRAJA
	1.05.04.2.05.0005	Pengadaan Sarana dan Prasarana Pencarian dan Pertolongan Terhadap Kondisi Membahayakan Manusia/Penyelamatan dan Evakuasi																		

Balai Sertifikasi Elektronik

Dokumen ini telah ditandatangani secara digital menggunakan sertifikat elektronik yang diterbitkan oleh Balai Sertifikasi Elektronik (BSrE), BSSN.

NO	KODE	URUSAN / BIDANG URUSAN / PROGRAM / KEGIATAN / SUB KEGIATAN	INDIKATOR PROGRAM / KEGIATAN / SUB KEGIATAN	TARGET AKHIR PERIODE RENSTRA OPD	REALISASI CAPAIAN RENJA OPD TAHUN 2023	PRAKIRAAN CAPAIAN TARGET RENJA OPD TAHUN 2024	CAPAIAN KINERJA DAN KERANGKA PENDANAAN										KELOMPOK SASARAN	PRAKIRAAN MAJU RENCANA TAHUN 2026		PERANGKAT DAERAH PENANGGUNG JAWAB
							TARGET 2025		PAGU INDIKATIF (Rp)			Bertambah/Berkurang (10-12)	LOKASI	SUMBER DANA	PRIORITAS			TARGET	PAGU INDIKATIF (Rp)	
							SEBELUM	SESUDAH	RKPD 2025	APBD 2025	RKPD PERUBAHAN 2025				NASIONAL	DAERAH				
1	2	3	4	5	6	7	8	9	10	11	12	13	14	15	16	17	18	19	20	21
			Jumlah Sarana dan Prasarana yang Tersedia untuk Pencarian dan Pertolongan Terhadap Kondisi Membahayakan Manusia/Penyelamatan dan Evakuasi Sesuai dengan Standar Teknis				1 Unit	1 Unit	306.489.125,00	305.981.000,00	305.981.000,00	-508.125,00	Kab. Boyolali, Semua Kecamatan, Semua Kel/Desa	DANA BAGI HASIL (DBH)	-	Peningkatan kualitas pelayanan publik dengan penerapan standar pelayanan di seluruh perangkat Daerah Peningkatan kualitas pelayanan publik dengan penerapan standar pelayanan di seluruh perangkat Daerah			300.000.000,00	SATUAN POLISI PAMONG PRAJA
		BADAN PENANGGULANGAN BENCANA DAERAH							**6.072.391.000,00**	**7.124.264.000,00**	**7.250.271.000,00**	**1.177.880.000,00**							**6.644.158.000,00**	
	1	**URUSAN PEMERINTAHAN WAJIB YANG BERKAITAN DENGAN PELAYANAN DASAR**							**6.072.391.000,00**	**7.124.264.000,00**	**7.250.271.000,00**	**1.177.880.000,00**							**6.644.158.000,00**	
	1,05	**URUSAN PEMERINTAHAN BIDANG KETENTERAMAN DAN KETERTIBAN UMUM SERTA PERLINDUNGAN MASYARAKAT**							**6.072.391.000,00**	**7.124.264.000,00**	**7.250.271.000,00**	**1.177.880.000,00**							**6.644.158.000,00**	
1,	**1.05.01**	**PROGRAM PENUNJANG URUSAN PEMERINTAHAN DAERAH KABUPATEN/KOTA**	**Persentase penunjang urusan pemerintahan yang terpenuhi sesuai standar**				**100 Persen**	**100 Persen**	**4.833.390.000,00**	**5.418.232.000,00**	**5.522.450.000,00**	**-1.031.544.000,00**							**3.801.846.000,00**	
	1.05.01.2.01	Perencanaan, Penganggaran, dan Evaluasi Kinerja Perangkat Daerah	*Jumlah Kegiatan Perencanaan, Penganggaran, dan Evaluasi Kinerja Perangkat Daerah*				7 Kegiatan	7 Kegiatan	0,00	20.000.000,00	0,00	0,00			-	- -	BPBD Kabupaten Boyolali		0,00	BADAN PENANGGU LANGAN BENCANA DAERAH
	1.05.01.2.01.0001	Penyusunan Dokumen Perencanaan Perangkat Daerah																		
			Jumlah Dokumen Perencanaan Perangkat Daerah				2 Dokumen	2 Dokumen	0,00	20.000.000,00	0,00	0,00	Kab. Boyolali, Semua Kecamatan, Semua Kel/Desa	DANA ALOKASI UMUM (DAU)	-	- -			0,00	BADAN PENANGGU LANGAN BENCANA DAERAH
	1.05.01.2.01.0002	Koordinasi dan Penyusunan Dokumen RKA-SKPD																		
			Jumlah Dokumen RKA-SKPD dan Laporan Hasil Koordinasi Penyusunan Dokumen RKA-SKPD				1 Dokumen	1 Dokumen	0,00	0,00	0,00	0,00	Kab. Boyolali, Semua Kecamatan, Semua Kel/Desa	-	-	- -			0,00	BADAN PENANGGU LANGAN BENCANA DAERAH
	1.05.01.2.01.0003	Koordinasi dan Penyusunan Dokumen Perubahan RKA-SKPD																		
			Jumlah Dokumen Perubahan RKA-SKPD dan Laporan Hasil Koordinasi Penyusunan Dokumen Perubahan RKA-SKPD				1 Dokumen	1 Dokumen	0,00	0,00	0,00	0,00	Kab. Boyolali, Semua Kecamatan, Semua Kel/Desa	-	-	- -			0,00	BADAN PENANGGU LANGAN BENCANA DAERAH
	1.05.01.2.01.0004	Koordinasi dan Penyusunan DPA-SKPD																		
			Jumlah Dokumen DPA-SKPD dan Laporan Hasil Koordinasi Penyusunan Dokumen DPA-SKPD				1 Dokumen	1 Dokumen	0,00	0,00	0,00	0,00	Kab. Boyolali, Semua Kecamatan, Semua Kel/Desa	-	-	- -			0,00	BADAN PENANGGU LANGAN BENCANA DAERAH
	1.05.01.2.01.0005	Koordinasi dan Penyusunan Perubahan DPA- SKPD																		
			Jumlah Dokumen Perubahan DPA-SKPD dan Laporan Hasil Koordinasi Penyusunan Dokumen Perubahan DPA-SKPD				1 Dokumen	1 Dokumen	0,00	0,00	0,00	0,00	Kab. Boyolali, Semua Kecamatan, Semua Kel/Desa	-	-	- -			0,00	BADAN PENANGGU LANGAN BENCANA DAERAH
	1.05.01.2.01.0006	Koordinasi dan Penyusunan Laporan Capaian Kinerja dan Ikhtisar Realisasi Kinerja SKPD																		
			Jumlah Laporan Capaian Kinerja dan Ikhtisar Realisasi Kinerja SKPD dan Laporan Hasil Koordinasi Penyusunan Laporan Capaian Kinerja dan Ikhtisar Realisasi Kinerja SKPD				16 Laporan	16 Laporan	0,00	0,00	0,00	0,00	Kab. Boyolali, Semua Kecamatan, Semua Kel/Desa	-	-	- -			0,00	BADAN PENANGGU LANGAN BENCANA DAERAH
	1.05.01.2.01.0007	Evaluasi Kinerja Perangkat Daerah																		
			Jumlah Laporan Evaluasi Kinerja Perangkat Daerah				4 Laporan	4 Laporan	0,00	0,00	0,00	0,00	Kab. Boyolali, Semua Kecamatan, Semua Kel/Desa	-	-	- -			0,00	BADAN PENANGGU LANGAN BENCANA DAERAH
	1.05.01.2.02	Administrasi Keuangan Perangkat Daerah	*Jumlah Kegiatan Administrasi Keuangan Perangkat Daerah*				8 Kegiatan	8 Kegiatan	3.744.536.000,00	4.434.951.000,00	4.493.423.000,00	748.887.000,00			-	- -	BPBD Kabupaten Boyolali		2.983.824.000,00	BADAN PENANGGU LANGAN BENCANA DAERAH
	1.05.01.2.02.0001	Penyediaan Gaji dan Tunjangan ASN																		
			Jumlah Orang yang Menerima Gaji dan Tunjangan ASN				26 Orang/bulan	26 Orang/bulan	3.042.536.000,00	3.732.951.000,00	3.797.423.000,00	754.887.000,00	Kab. Boyolali, Semua Kecamatan, Semua Kel/Desa	DANA ALOKASI UMUM (DAU)	-	- -			2.303.424.000,00	BADAN PENANGGU LANGAN BENCANA DAERAH
	1.05.01.2.02.0002	Penyediaan Administrasi Pelaksanaan Tugas ASN																		
			Jumlah Dokumen Hasil Penyediaan Administrasi Pelaksanaan Tugas ASN				12 Dokumen	12 Dokumen	702.000.000,00	702.000.000,00	696.000.000,00	-6.000.000,00	Kab. Boyolali, Semua Kecamatan, Semua Kel/Desa	DANA ALOKASI UMUM (DAU)	-	- -			680.400.000,00	BADAN PENANGGU LANGAN BENCANA DAERAH
	1.05.01.2.02.0003	Pelaksanaan Penatausahaan dan																		
			Jumlah Dokumen Penatausahaan dan Pengujian/Verifikasi Keuangan SKPD				12 Dokumen	12 Dokumen	0,00	0,00	0,00	0,00	Kab. Boyolali, Semua Kecamatan, Semua Kel/Desa	-	-	- -			0,00	BADAN PENANGGU LANGAN BENCANA DAERAH
	1.05.01.2.02.0004	Koordinasi dan Pelaksanaan Akuntansi SKPD																		
			Jumlah Dokumen Koordinasi dan Pelaksanaan Akuntansi SKPD				12 Dokumen	12 Dokumen	0,00	0,00	0,00	0,00	Kab. Boyolali, Semua Kecamatan, Semua Kel/Desa	-	-	- -			0,00	BADAN PENANGGU LANGAN BENCANA DAERAH
	1.05.01.2.02.0005	Koordinasi dan Penyusunan Laporan Keuangan Akhir Tahun SKPD																		

Balai Sertifikasi Elektronik
Dokumen ini telah ditandatangani secara digital menggunakan sertifikat elektronik yang diterbitkan oleh Balai Sertifikasi Elektronik (BSrE), BSSN.

NO	KODE	URUSAN / BIDANG URUSAN / PROGRAM / KEGIATAN / SUB KEGIATAN	INDIKATOR PROGRAM / KEGIATAN / SUB KEGIATAN	TARGET AKHIR PERIODE RENSTRA OPD	REALISASI CAPAIAN RENJA OPD TAHUN 2023	PRAKIRAAN CAPAIAN TARGET RENJA OPD TAHUN 2024	CAPAIAN KINERJA DAN KERANGKA PENDANAAN										KELOMPOK SASARAN	PRAKIRAAN MAJU RENCANA TAHUN 2026		PERANGKAT DAERAH PENANGGUNG JAWAB
							TARGET 2025		PAGU INDIKATIF (Rp)			Bertambah/Berkurang (10-12)	LOKASI	SUMBER DANA	PRIORITAS			TARGET	PAGU INDIKATIF (Rp)	
							SEBELUM	SESUDAH	RKPD 2025	APBD 2025	RKPD PERUBAHAN 2025				NASIONAL	DAERAH				
1	2	3	4	5	6	7	8	9	10	11	12	13	14	15	16	17	18	19	20	21
			Jumlah Laporan Keuangan Akhir Tahun SKPD dan Laporan Hasil Koordinasi Penyusunan Laporan Keuangan Akhir Tahun SKPD				1 Laporan	1 Laporan	0,00	0,00	0,00	0,00	Kab. Boyolali, Semua Kecamatan, Semua Kel/Desa	-	-	- -			0,00	BADAN PENANGGU LANGAN BENCANA DAERAH
	1.05.01.2.02.0006	Pengelolaan dan Penyiapan Bahan Tanggapan Pemeriksaan																		
			Jumlah Dokumen Bahan Tanggapan Pemeriksaan dan Tindak Lanjut Pemeriksaan				1 Dokumen	1 Dokumen	0,00	0,00	0,00	0,00	Kab. Boyolali, Semua Kecamatan, Semua Kel/Desa	-	-	- -			0,00	BADAN PENANGGU LANGAN BENCANA DAERAH
	1.05.01.2.02.0007	Koordinasi dan Penyusunan Laporan Keuangan Bulanan/ Triwulanan/ Semesteran SKPD																		
			Jumlah Laporan Keuangan Bulanan/ Triwulanan/ Semesteran SKPD dan Laporan Koordinasi Penyusunan Laporan Keuangan Bulanan/Triwulanan/Semesteran SKPD				18 Laporan	18 Laporan	0,00	0,00	0,00	0,00	Kab. Boyolali, Semua Kecamatan, Semua Kel/Desa	-	-	- -			0,00	BADAN PENANGGU LANGAN BENCANA DAERAH
	1.05.01.2.02.0008	Penyusunan Pelaporan dan Analisis Prognosis Realisasi Anggaran																		
			Jumlah Dokumen Pelaporan dan Analisis Prognosis Realisasi Anggaran				2 Dokumen	2 Dokumen	0,00	0,00	0,00	0,00	Kab. Boyolali, Semua Kecamatan, Semua Kel/Desa	-	-	- -			0,00	BADAN PENANGGU LANGAN BENCANA DAERAH
	1.05.01.2.06	Administrasi Umum Perangkat Daerah	*Jumlah Kegiatan Administrasi Umum Perangkat Daerah*				8 Kegiatan	8 Kegiatan	568.473.000,00	444.833.000,00	524.633.000,00	-43.840.000,00			-	- -	BPBD Kabupaten Boyolali		427.000.000,00	BADAN PENANGGU LANGAN BENCANA DAERAH
	1.05.01.2.06.0001	Penyediaan Komponen Instalasi																		
			Jumlah Paket Komponen Instalasi Listrik/Penerangan Bangunan Kantor yang Disediakan				4 Paket	4 Paket	2.971.000,00	2.971.000,00	3.312.000,00	341.000,00	Kab. Boyolali, Semua Kecamatan, Semua Kel/Desa	DANA BAGI HASIL (DBH)	-	- -			3.000.000,00	BADAN PENANGGU LANGAN BENCANA DAERAH
	1.05.01.2.06.0002	Penyediaan Peralatan dan Perlengkapan Kantor																		
			Jumlah Paket Peralatan dan Perlengkapan Kantor yang Disediakan				-	1 Paket	0,00	0,00	12.863.000,00	12.863.000,00	Kab. Boyolali, Mojosongo, Semua Kel/Desa	DANA ALOKASI UMUM (DAU)	-	Peningkatan kualitas pelayanan publik dengan penerapan standar pelayanan di seluruh perangkat Daerah Peningkatan kualitas pelayanan publik dengan penerapan standar pelayanan di seluruh perangkat Daerah			0,00	BADAN PENANGGU LANGAN BENCANA DAERAH
	1.05.01.2.06.0003	Penyediaan Peralatan Rumah Tangga																		
			Jumlah Paket Peralatan Rumah Tangga yang Disediakan				4 Paket	4 Paket	2.608.000,00	2.608.000,00	4.733.000,00	2.125.000,00	Kab. Boyolali, Semua Kecamatan, Semua Kel/Desa	DANA BAGI HASIL (DBH)	-	- -			3.000.000,00	BADAN PENANGGU LANGAN BENCANA DAERAH
	1.05.01.2.06.0004	Penyediaan Bahan Logistik Kantor																		
			Jumlah Paket Bahan Logistik Kantor yang Disediakan				12 Paket	12 Paket	206.406.000,00	196.406.000,00	195.482.000,00	-10.924.000,00	Kab. Boyolali, Semua Kecamatan, Semua Kel/Desa	DANA BAGI HASIL (DBH) DANA ALOKASI UMUM (DAU)	-	- -			200.000.000,00	BADAN PENANGGU LANGAN BENCANA DAERAH
	1.05.01.2.06.0005	Penyediaan Barang Cetakan dan Penggandaan																		
			Jumlah Paket Barang Cetakan dan Penggandaan yang Disediakan				4 Paket	4 Paket	12.039.000,00	10.319.000,00	8.351.000,00	-3.688.000,00	Kab. Boyolali, Semua Kecamatan, Semua Kel/Desa	DANA ALOKASI UMUM (DAU)	-	- -			30.000.000,00	BADAN PENANGGU LANGAN BENCANA DAERAH
	1.05.01.2.06.0007	Penyediaan Bahan/Material																		
			Jumlah Paket Bahan/Material yang Disediakan				4 Paket	4 Paket	69.401.000,00	20.101.000,00	6.632.000,00	-62.769.000,00	Kab. Boyolali, Semua Kecamatan, Semua Kel/Desa	DANA ALOKASI UMUM (DAU)	-	- -			25.000.000,00	BADAN PENANGGU LANGAN BENCANA DAERAH
	1.05.01.2.06.0008	Fasilitasi Kunjungan Tamu																		
			Jumlah Laporan Fasilitasi Kunjungan Tamu				4 Laporan	4 Laporan	105.720.000,00	39.800.000,00	47.645.000,00	-58.075.000,00	Kab. Boyolali, Semua Kecamatan, Semua Kel/Desa	DANA ALOKASI UMUM (DAU)	-	- -			66.000.000,00	BADAN PENANGGU LANGAN BENCANA DAERAH
	1.05.01.2.06.0009	Penyelenggaraan Rapat Koordinasi dan Konsultasi SKPD																		
			Jumlah Laporan Penyelenggaraan Rapat Koordinasi dan Konsultasi SKPD				4 Laporan	4 Laporan	169.328.000,00	172.628.000,00	245.615.000,00	76.287.000,00	Kab. Boyolali, Semua Kecamatan, Semua Kel/Desa	DANA ALOKASI UMUM (DAU)	-	- -			100.000.000,00	BADAN PENANGGU LANGAN BENCANA DAERAH
	1.05.01.2.06.0010	Penatausahaan Arsip Dinamis pada SKPD																		
			Jumlah Dokumen Penatausahaan Arsip Dinamis pada SKPD				13 Dokumen	13 Dokumen	0,00	0,00	0,00	0,00	Kab. Boyolali, Semua Kecamatan, Semua Kel/Desa	-	-	- -			0,00	BADAN PENANGGU LANGAN BENCANA DAERAH
	1.05.01.2.06.0011	Dukungan Pelaksanaan Sistem Pemerintahan Berbasis Elektronik pada SKPD																		
			Jumlah Dokumen Dukungan Pelaksanaan Sistem Pemerintahan Berbasis Elektronik pada SKPD				13 Dokumen	13 Dokumen	0,00	0,00	0,00	0,00	Kab. Boyolali, Semua Kecamatan, Semua Kel/Desa	-	-	- -			0,00	BADAN PENANGGU LANGAN BENCANA DAERAH

Balai Sertifikasi Elektronik
Dokumen ini telah ditandatangani secara digital menggunakan sertifikat elektronik yang diterbitkan oleh Balai Sertifikasi Elektronik (BSrE), BSSN.

NO	KODE	URUSAN / BIDANG URUSAN / PROGRAM / KEGIATAN / SUB KEGIATAN	INDIKATOR PROGRAM / KEGIATAN / SUB KEGIATAN	TARGET AKHIR PERIODE RENSTRA OPD	REALISASI CAPAIAN RENJA OPD TAHUN 2023	PRAKIRAAN CAPAIAN TARGET RENJA OPD TAHUN 2024	CAPAIAN KINERJA DAN KERANGKA PENDANAAN										KELOMPOK SASARAN	PRAKIRAAN MAJU RENCANA TAHUN 2026		PERANGKAT DAERAH PENANGGUNG JAWAB
							TARGET 2025		PAGU INDIKATIF (Rp)			Bertambah/Berkurang (10-12)	LOKASI	SUMBER DANA	PRIORITAS			TARGET	PAGU INDIKATIF (Rp)	
							SEBELUM	SESUDAH	RKPD 2025	APBD 2025	RKPD PERUBAHAN 2025				NASIONAL	DAERAH				
1	2	3	4	5	6	7	8	9	10	11	12	13	14	15	16	17	18	19	20	21
	1.05.01.2.07	Pengadaan Barang Milik Daerah Penunjang Urusan Pemerintah Daerah	*Jumlah Kegiatan Pengadaan Barang Milik Daerah Penunjang Urusan Pemerintah Daerah Persentase capaian fungsi layanan administrasi perkantoran perangkat daerah*				100 persen 8 Kegiatan	100 persen 8 Kegiatan	35.200.000,00	50.850.000,00	18.200.000,00	-17.000.000,00			-	Pembangunan pemerintahan yang bersih dan berintegritas dengan ASN yang semakin profesional Pembangunan pemerintahan yang bersih dan berintegritas dengan ASN yang semakin profesional	BPBD Kabupaten Boyolali		0,00	BADAN PENANGGU LANGAN BENCANA DAERAH
	1.05.01.2.07.0005	Pengadaan Mebel																		
			Jumlah Paket Mebel yang Disediakan				6 Unit	6 Unit	35.200.000,00	50.850.000,00	0,00	-35.200.000,00	Kab. Boyolali, Semua Kecamatan, Semua Kel/Desa	DANA BAGI HASIL (DBH)	-	Pembangunan pemerintahan yang bersih dan berintegritas dengan ASN yang semakin profesional Pembangunan pemerintahan yang bersih dan berintegritas dengan ASN yang semakin profesional			0,00	BADAN PENANGGU LANGAN BENCANA DAERAH
	1.05.01.2.07.0006	Pengadaan Peralatan dan Mesin Lainnya																		
			Jumlah Unit Peralatan dan Mesin Lainnya yang Disediakan				-	2 Unit	0,00	0,00	18.200.000,00	18.200.000,00	Kab. Boyolali, Semua Kecamatan, Semua Kel/Desa	DANA ALOKASI UMUM (DAU)	-	Pembangunan pemerintahan yang bersih dan berintegritas dengan ASN yang semakin profesional Pembangunan pemerintahan yang bersih dan berintegritas dengan ASN yang semakin profesional			0,00	BADAN PENANGGU LANGAN BENCANA DAERAH
	1.05.01.2.08	Penyediaan Jasa Penunjang Urusan Pemerintahan Daerah	*Jumlah Kegiatan Penyediaan Jasa Penunjang Urusan Pemerintahan Daerah*				8 Kegiatan	8 Kegiatan	102.950.000,00	102.450.000,00	102.450.000,00	-500.000,00			-	- -	BPBD Kabupaten Boyolali		118.891.000,00	BADAN PENANGGU LANGAN BENCANA DAERAH
	1.05.01.2.08.0001	Penyediaan Jasa Surat Menyurat																		
			Jumlah Laporan Penyediaan Jasa Surat Menyurat				12 Laporan	12 Laporan	2.000.000,00	1.500.000,00	1.500.000,00	-500.000,00	Kab. Boyolali, Semua Kecamatan, Semua Kel/Desa	DANA BAGI HASIL (DBH)	-	- -			2.950.000,00	BADAN PENANGGU LANGAN BENCANA DAERAH
	1.05.01.2.08.0002	Penyediaan Jasa Komunikasi, Sumber Daya Air dan Listrik																		
			Jumlah Laporan Penyediaan Jasa Komunikasi, Sumber Daya Air dan Listrik yang Disediakan				12 Laporan	12 Laporan	100.400.000,00	100.400.000,00	100.400.000,00	0,00	Kab. Boyolali, Semua Kecamatan, Semua Kel/Desa	DANA BAGI HASIL (DBH)	-	- -			115.241.000,00	BADAN PENANGGU LANGAN BENCANA DAERAH
	1.05.01.2.08.0004	Penyediaan Jasa Pelayanan Umum Kantor																		
			Jumlah Laporan Penyediaan Jasa Pelayanan Umum Kantor yang Disediakan				4 Laporan	4 Laporan	550.000,00	550.000,00	550.000,00	0,00	Kab. Boyolali, Semua Kecamatan, Semua Kel/Desa	DANA BAGI HASIL (DBH)	-	- -			700.000,00	BADAN PENANGGU LANGAN BENCANA DAERAH
	1.05.01.2.09	Pemeliharaan Barang Milik Daerah Penunjang Urusan Pemerintahan Daerah	*Jumlah Kegiatan Pemeliharaan Barang Milik Daerah Penunjang Urusan Pemerintahan Daerah*				8 Kegiatan	8 Kegiatan	382.231.000,00	365.148.000,00	383.744.000,00	1.513.000,00			-	- -	BPBD Kabupaten Boyolali		272.131.000,00	BADAN PENANGGU LANGAN BENCANA DAERAH
	1.05.01.2.09.0002	Penyediaan Jasa Pemeliharaan, Biaya Pemeliharaan, Pajak dan Perizinan Kendaraan Dinas Operasional atau Lapangan																		
			Jumlah Kendaraan Dinas Operasional atau Lapangan yang Dipelihara dan dibayarkan Pajak dan Perizinannya				30 Unit	30 Unit	237.900.000,00	215.000.000,00	235.596.000,00	-2.304.000,00	Kab. Boyolali, Semua Kecamatan, Semua Kel/Desa	DANA BAGI HASIL (DBH)	-	- -			202.131.000,00	BADAN PENANGGU LANGAN BENCANA DAERAH
	1.05.01.2.09.0003	Penyediaan Jasa Pemeliharaan, Biaya																		
			Jumlah Alat Besar yang Dipelihara dan dibayarkan Perizinannya				2 Unit	2 Unit	0,00	0,00	0,00	0,00	Kab. Boyolali, Semua Kecamatan, Semua Kel/Desa	-	-	- -			0,00	BADAN PENANGGU LANGAN BENCANA DAERAH
	1.05.01.2.09.0005	Pemeliharaan Mebel																		
			Jumlah Mebel yang Dipelihara				1 Unit	1 Unit	5.000.000,00	5.000.000,00	2.000.000,00	-3.000.000,00	Kab. Boyolali, Semua Kecamatan, Semua Kel/Desa	DANA BAGI HASIL (DBH)	-	Pembangunan pemerintahan yang bersih dan berintegritas dengan ASN yang semakin profesional Pembangunan pemerintahan yang bersih dan berintegritas dengan ASN yang semakin profesional			0,00	BADAN PENANGGU LANGAN BENCANA DAERAH
	1.05.01.2.09.0006	Pemeliharaan Peralatan dan Mesin Lainnya																		
			Jumlah Peralatan dan Mesin Lainnya yang Dipelihara				67 Unit	67 Unit	95.000.000,00	95.000.000,00	96.000.000,00	1.000.000,00	Kab. Boyolali, Semua Kecamatan, Semua Kel/Desa	DANA BAGI HASIL (DBH)	-	- -			20.000.000,00	BADAN PENANGGU LANGAN BENCANA DAERAH
	1.05.01.2.09.0009	Pemeliharaan/Rehabilitasi Gedung Kantor dan Bangunan Lainnya																		
			Jumlah Gedung Kantor dan Bangunan Lainnya yang Dipelihara/Direhabilitasi				1 Unit	1 Unit	44.331.000,00	50.148.000,00	50.148.000,00	5.817.000,00	Kab. Boyolali, Semua Kecamatan, Semua Kel/Desa	DANA BAGI HASIL (DBH)	-	- -			50.000.000,00	BADAN PENANGGU LANGAN BENCANA DAERAH
2,	**1.05.03**	**PROGRAM PENANGGULANGAN BENCANA**	**Persentase warga negara yang memperoleh layanan informasi rawan bencana (SPM)**				**100 Persen**	**100 Persen**	**1.239.001.000,00**	**1.706.032.000,00**	**1.727.821.000,00**	**1.603.311.000,00**							**2.842.312.000,00**	
	1.05.03.2.01	Pelayanan Informasi Rawan Bencana Kabupaten/Kota	*Jumlah warga negara yang memperoleh layanan informasi rawan bencana (SPM)*				460258 Jiwa	460258 Jiwa	126.612.000,00	101.052.000,00	104.302.000,00	-22.310.000,00			-	- -	Warga Negara di Kawasan Rawan Bencana		272.500.000,00	BADAN PENANGGU LANGAN BENCANA DAERAH
	1.05.03.2.01.000.	Sosialisasi, Komunikasi, Informasi dan Edukasi (KIE) Rawan Bencana Kabupaten/Kota (Per Jenis Ancaman Bencana)																		

Dokumen ini telah ditandatangani secara digital menggunakan sertifikat elektronik yang diterbitkan oleh Balai Sertifikasi Elektronik (BSrE), BSSN.
Balai Sertifikasi Elektronik

NO	KODE	URUSAN / BIDANG URUSAN / PROGRAM / KEGIATAN / SUB KEGIATAN	INDIKATOR PROGRAM / KEGIATAN / SUB KEGIATAN	TARGET AKHIR PERIODE RENSTRA OPD	REALISASI CAPAIAN RENJA OPD TAHUN 2023	PRAKIRAAN CAPAIAN TARGET RENJA OPD TAHUN 2024	CAPAIAN KINERJA DAN KERANGKA PENDANAAN										KELOMPOK SASARAN	PRAKIRAAN MAJU RENCANA TAHUN 2026		PERANGKAT DAERAH PENANGGUNG JAWAB
							TARGET 2025		PAGU INDIKATIF (Rp)			Bertambah/Berkurang (10-12)	LOKASI	SUMBER DANA	PRIORITAS			TARGET	PAGU INDIKATIF (Rp)	
							SEBELUM	SESUDAH	RKPD 2025	APBD 2025	RKPD PERUBAHAN 2025				NASIONAL	DAERAH				
1	2	3	4	5	6	7	8	9	10	11	12	13	14	15	16	17	18	19	20	21
			Jumlah warga negara termasuk kelompok rentan di kawasan rawan bencana bencana Kabupaten/Kota yang memperoleh sosialisasi, komunikasi, informasi dan edukasi sesuai jenis ancaman bencana yang ada di kawasan tempat tinggalnya selama 1 (satu) tahun				460258 Orang	460258 Orang	126.612.000,00	101.052.000,00	104.302.000,00	-22.310.000,00	Kab. Boyolali, Semua Kecamatan, Semua Kel/Desa	DANA BAGI HASIL (DBH)	-	- -			272.500.000,00	BADAN PENANGGU LANGAN BENCANA DAERAH
	1.05.03.2.02	Pelayanan Pencegahan dan Kesiapsiagaan Terhadap Bencana	*Jumlah warga negara yang memperoleh pelayanan dan kesiapsiagaan terhadap bencana (SPM)/LPPD*				53950 Orang	53950 Orang	376.329.000,00	456.909.000,00	486.099.000,00	109.770.000,00			-	- -	Warga Negara di Kawasan Rawan Bencana		403.812.000,00	BADAN PENANGGU LANGAN BENCANA DAERAH
	1.05.03.2.02.0013	Pengelolaan Risiko Bencana Kabupaten/Kota																		
			Jumlah kegiatan penyelesaian akar masalah risiko bencana (per jenis ancaman bencana prioritas) Kabupaten/Kota yang tertangani				2 Kegiatan	2 Kegiatan	5.700.000,00	15.480.000,00	12.780.000,00	7.080.000,00	Kab. Boyolali, Semua Kecamatan, Semua Kel/Desa	DANA ALOKASI UMUM (DAU)	-	- -			10.800.000,00	BADAN PENANGGU LANGAN BENCANA DAERAH
	1.05.03.2.02.0015	Penyediaan Peralatan Perlindungan dan Kesiapsiagaan Terhadap Bencana kabupaten/kota																		
			Jumlah Peralatan Penyelamatan Diri bagi Individu Warga Negara, Keluarga, maupun Petugas sesuai dengan jenis ancaman bencana di kawasan tempat tinggalnya				6 Unit	6 Unit	92.617.000,00	85.787.000,00	129.047.000,00	36.430.000,00	Kab. Boyolali, Semua Kecamatan, Semua Kel/Desa	DANA ALOKASI UMUM (DAU)	-	- -			187.500.000,00	BADAN PENANGGU LANGAN BENCANA DAERAH
	1.05.03.2.02.0018	Gladi Kesiapsiagaan Terhadap Bencana kabupaten/kota																		
			Jumlah warga negara yang mengikuti gladi kesiapsiagaan untuk menguji efektivitas SOP dan keberfungsian sarana prasarana dalam pengendalian operasi penanganan darurat bencana (per jenis ancaman) Kabupaten/Kota				300 Orang	300 Orang	0,00	59.000.000,00	59.000.000,00	59.000.000,00	Kab. Boyolali, Semua Kecamatan, Semua Kel/Desa	DANA ALOKASI UMUM (DAU)	-	- -			6.000.000,00	BADAN PENANGGU LANGAN BENCANA DAERAH
	1.05.03.2.02.0020	Penguatan Kapasitas Kawasan untuk Pencegahan dan Kesiapsiagaan Bencana																		
			Jumlah kawasan rawan bencana (per jenis ancaman bencana) dan/atau kawasan-kawasan strategis Kabupaten/Kota yang memiliki mekanisme dan prosedur tetap kesiapsiagaan menghadapi bencana				2 Kawasan	2 Kawasan	108.512.000,00	108.512.000,00	99.012.000,00	-9.500.000,00	Kab. Boyolali, Semua Kecamatan, Semua Kel/Desa	DANA ALOKASI UMUM (DAU)	-	- -			108.512.000,00	BADAN PENANGGU LANGAN BENCANA DAERAH
	1.05.03.2.02.0021	Pengembangan Kapasitas Tim Reaksi Cepat (TRC) Bencana Kabupaten/Kota																		
			Jumlah personil Tim Reaksi Cepat Penanggulangan Bencana (TRC PB) Kabupaten/Kota yang berasal dari lintas sektor yang memiliki kompetensi untuk penanganan awal darurat bencana				55 Orang	55 Orang	8.600.000,00	19.050.000,00	23.180.000,00	14.580.000,00	Kab. Boyolali, Semua Kecamatan, Semua Kel/Desa	DANA ALOKASI UMUM (DAU)	-	- -			6.000.000,00	BADAN PENANGGU LANGAN BENCANA DAERAH
	1.05.03.2.02.0022	Penyusunan Rencana Kontijensi Kabupaten/Kota																		
			Jumlah Dokumen Rencana Kontijensi Kabupaten/Kota (per jenis ancaman bencana) sampai dengan dinyatakan sah/legal paling lama dalam 1 (satu) tahun				1 Dokumen	1 Dokumen	150.000.000,00	150.000.000,00	150.000.000,00	0,00	Kab. Boyolali, Semua Kecamatan, Semua Kel/Desa	DANA ALOKASI UMUM (DAU)	-	- -			75.000.000,00	BADAN PENANGGU LANGAN BENCANA DAERAH
	1.05.03.2.02.0026	Pengendalian Operasi dan Penyediaan Sarana Prasarana Kesiapsiagaan Terhadap Bencana Kabupaten/Kota																		
			Jumlah laporan layanan pusat pengendalian operasi (pusdalops) dengan Maklumat Pelayanan yang sah dan legal sesuai dengan jenis ancaman bencana yang ada di kawasan tempat tinggalnya				12 laporan	12 laporan	0,00	0,00	0,00	0,00	Kab. Boyolali, Semua Kecamatan, Semua Kel/Desa	-	-	- -			0,00	BADAN PENANGGU LANGAN BENCANA DAERAH
	1.05.03.2.02.0028	Pelatihan Pencegahan dan Mitigasi Bencana Kabupaten/Kota																		
			Jumlah warga negara termasuk kelompok rentan di kawasan rawan bencana Kabupaten/Kota yang mengikuti pelatihan pencegahan dan mitigasi bencana				1 Kawasan	1 Kawasan	10.900.000,00	19.080.000,00	13.080.000,00	2.180.000,00	Kab. Boyolali, Semua Kecamatan, Semua Kel/Desa	DANA ALOKASI UMUM (DAU)	-	- -			10.000.000,00	BADAN PENANGGU LANGAN BENCANA DAERAH
	1.05.03.2.03	Pelayanan Penyelamatan dan Evakuasi Korban Bencana	*Jumlah warga negara yang memperoleh layanan penyelamayan dan evakuasi korban bencana (SPM) Persentase warga negara yang memperoleh layanan penyelamatan dan evakuasi korban bencana (SPM) Persentase warga negara yang memperoleh layanan penyelamatan dan evakuasi korban bencana (SPM)/*				100 persen 100 Persen 591205 orang	100 persen 100 Persen 591205 orang	245.300.000,00	229.735.000,00	251.835.000,00	6.535.000,00			-	- -	Korban Bencana		200.000.000,00	BADAN PENANGGU LANGAN BENCANA DAERAH
	1.05.03.2.03.0001	Respon Cepat Kejadian Luar Biasa Penyakit/Wabah Zoonosis Prioritas																		
			Jumlah Laporan Koordinasi Respon Cepat Kejadian Luar Biasa Penyakit/Wabah Prioritas				12 Laporan	12 Laporan	0,00	0,00	0,00	0,00	Kab. Boyolali, Semua Kecamatan, Semua Kel/Desa	-	-	- -			0,00	BADAN PENANGGU LANGAN BENCANA DAERAH
	1.05.03.2.03.0002	Respon Cepat Darurat Bencana Kabupaten/Kota																		
			Jumlah Dokumen SK Penetapan Status Darurat Bencana dan SK/PB yang ditetapkan Paling lama 1x24 jam berdasarkan Hasil Dokumen Laporan Bencana				1 Dokumen	1 Dokumen	0,00	0,00	0,00	0,00	Kab. Boyolali, Semua Kecamatan, Semua Kel/Desa	-	-	- -			0,00	BADAN PENANGGU LANGAN BENCANA DAERAH

Balai Sertifikasi Elektronik

Dokumen ini telah ditandatangani secara digital menggunakan sertifikat elektronik yang diterbitkan oleh Balai Sertifikasi Elektronik (BSrE), BSSN.

NO	KODE	URUSAN / BIDANG URUSAN / PROGRAM / KEGIATAN / SUB KEGIATAN	INDIKATOR PROGRAM / KEGIATAN / SUB KEGIATAN	TARGET AKHIR PERIODE RENSTRA OPD	REALISASI CAPAIAN RENJA OPD TAHUN 2023	PRAKIRAAN CAPAIAN TARGET RENJA OPD TAHUN 2024	CAPAIAN KINERJA DAN KERANGKA PENDANAAN										KELOMPOK SASARAN	PRAKIRAAN MAJU RENCANA TAHUN 2026		PERANGKAT DAERAH PENANGGUNG JAWAB
							TARGET 2025		PAGU INDIKATIF (Rp)			Bertambah/Berkurang (10-12)	LOKASI	SUMBER DANA	PRIORITAS			TARGET	PAGU INDIKATIF (Rp)	
							SEBELUM	SESUDAH	RKPD 2025	APBD 2025	RKPD PERUBAHAN 2025				NASIONAL	DAERAH				
1	2	3	4	5	6	7	8	9	10	11	12	13	14	15	16	17	18	19	20	21
	1.05.03.2.03.0003	Pencarian, Pertolongan dan Evakuasi Korban Bencana Kabupaten/Kota																		
			Jumlah Korban yang Berhasil Ditemukan, Ditolong, dan Dievakuasi Per Jenis Kejadian Bencana				10000 Orang	10000 Orang	0,00	0,00	0,00	0,00	Kab. Boyolali, Semua Kecamatan, Semua Kel/Desa	-	-	- -			0,00	BADAN PENANGGU LANGAN BENCANA DAERAH
	1.05.03.2.03.0009	Penyediaan Logistik Penyelamatan dan Evakuasi Korban Bencana Kabupaten/Kota																		
			Jumlah Korban Bencana yang Mendapatkan Distribusi Logistik Penyelamatan dan Evakuasi Korban Bencana				1000 Orang	1000 Orang	245.300.000,00	229.735.000,00	215.835.000,00	-29.465.000,00	Kab. Boyolali, Semua Kecamatan, Semua Kel/Desa	DANA ALOKASI UMUM (DAU)	-	- -			200.000.000,00	BADAN PENANGGU LANGAN BENCANA DAERAH
	1.05.03.2.03.0010	Respon Cepat Bencana Non Alam Epidemi/Wabah Penyakit																		
			Jumlah dokumen SK Penetapan Status Darurat Bencana dan SKPDB yang Ditetapkan Paling Lama 1x24 Jam berdasarkan Hasil Dokumen Laporan Investigasi KLB dan Epidemiologi Terpadu				1 Dokumen	1 Dokumen	0,00	0,00	0,00	0,00	Kab. Boyolali, Semua Kecamatan, Semua Kel/Desa	-	-	- -			0,00	BADAN PENANGGU LANGAN BENCANA DAERAH
	1.05.03.2.03.0012	Aktivasi Sistem Komando Penanganan Darurat Bencana																		
			Jumlah Laporan Pelaksanaan Aktivasi Sistem Komando Penanganan Darurat Bencana Kanupaten/Kota				2 Laporan	2 Laporan	0,00	0,00	36.000.000,00	36.000.000,00	Kab. Boyolali, Semua Kecamatan, Semua Kel/Desa	DANA ALOKASI UMUM (DAU)	-	- -			0,00	BADAN PENANGGU LANGAN BENCANA DAERAH
	1.05.03.2.04	Penataan Sistem Dasar Penanggulangan Bencana	*Persentase peran serta lembaga pemerintah dan lembaga non pemerintah dalam penanganan kebencanaan*				100 Persen	100 Persen	490.760.000,00	918.336.000,00	885.585.000,00	394.825.000,00			-	- -	Warga Kabupaten Boyolali		1.966.000.000,00	BADAN PENANGGU LANGAN BENCANA DAERAH
	1.05.03.2.04.0001	Penyusunan Regulasi Penanggulangan Bencana Kabupaten/Kota																		
			Jumlah Dokumen Regulasi Pendukung Penyelenggaraan Penanggulangan Bencana di Daerah				1 Dokumen	1 Dokumen	0,00	0,00	0,00	0,00	Kab. Boyolali, Semua Kecamatan, Semua Kel/Desa	-	-	- -			75.000.000,00	BADAN PENANGGU LANGAN BENCANA DAERAH
	1.05.03.2.04.0003	Kerja Sama antar Lembaga dan Kemitraan dalam Penanggulangan Bencana Kabupaten/Kota																		
			Jumlah Dokumen Kerja Sama antar Lembaga dan Kemitraan dalam Penanggulangan Bencana				3 Dokumen	3 Dokumen	0,00	15.575.000,00	10.500.000,00	10.500.000,00	Kab. Boyolali, Semua Kecamatan, Semua Kel/Desa	DANA ALOKASI UMUM (DAU)	-	- -			0,00	BADAN PENANGGU LANGAN BENCANA DAERAH
	1.05.03.2.04.0004	Pengelolaan dan Pemanfaatan Sistem Informasi Kebencanaan																		
			Jumlah Data dan Informasi Kebencanaan yang tersedia				12 Dokumen	12 Dokumen	1.000.000,00	3.080.000,00	0,00	-1.000.000,00	Kab. Boyolali, Semua Kecamatan, Semua Kel/Desa	DANA ALOKASI UMUM (DAU)	-	- -			5.000.000,00	BADAN PENANGGU LANGAN BENCANA DAERAH
	1.05.03.2.04.0005	Pembinaan dan Pengawasan Penyelenggaraan Penanggulangan Bencana																		
			Jumlah Laporan Hasil Binwas Penyelenggaraan Penanggulangan Bencana				1 Laporan	1 Laporan	61.800.000,00	86.010.000,00	86.000.000,00	24.200.000,00	Kab. Boyolali, Semua Kecamatan, Semua Kel/Desa	DANA ALOKASI UMUM (DAU)	-	- -			6.000.000,00	BADAN PENANGGU LANGAN BENCANA DAERAH
	1.05.03.2.04.0008	Bimbingan Teknis Pasca Bencana Kabupaten/Kota																		
			Jumlah Aparatur BPBD Kabupaten/Kota dan lintas perangkat daerah Kabupaten/Kota yang memiliki kemampuan teknis dalam menyusun dokumen Pengkajian Kebutuhan Pascabencana (JITUPASNA) dan Rencana Rehabilitasi dan Rekonstruksi Pascabencana (R3P)				140 Orang	140 Orang	15.900.000,00	51.620.000,00	33.120.000,00	17.220.000,00	Kab. Boyolali, Semua Kecamatan, Semua Kel/Desa	DANA ALOKASI UMUM (DAU)	-	- -			28.000.000,00	BADAN PENANGGU LANGAN BENCANA DAERAH
	1.05.03.2.04.0010	Koordinasi penanganan Pascabencana Kabupaten/Kota																		
			Jumlah penyelesaian kegiatan pascabencana di semua sektor sesuai berdasarkan Rencana Rehabilitasi dan Rekontruksi Pascabencana (R3P) Kabupaten/Kota yang dilegalkan				6 Kegiatan	6 Kegiatan	312.060.000,00	662.051.000,00	655.965.000,00	343.905.000,00	Kab. Boyolali, Semua Kecamatan, Semua Kel/Desa	DANA ALOKASI UMUM (DAU)	-	- -			1.600.000.000,00	BADAN PENANGGU LANGAN BENCANA DAERAH
	1.05.03.2.04.0014	Penguatan Kelembagaan Bencana Kabupaten/Kota																		
			Jumlah penyelesaian dokumen Maklumat Pelayanan sampai dengan dinyatakan sah/legal paling lama dalam 1 (satu) tahun				1 Dokumen	1 Dokumen	0,00	0,00	0,00	0,00	Kab. Boyolali, Semua Kecamatan, Semua Kel/Desa	-	-	- -			0,00	BADAN PENANGGU LANGAN BENCANA DAERAH
	1.05.03.2.04.0015	Penyusunan Kajian Kebutuhan Pascabencana (JITUPASNA) dan Rencana Rehabilitasi dan Rekontruksi Pascabencana (R3P) Kab/Kota																		
			Jumlah penyelesaian dokumen Pengkajian Kebutuhan Pascabencana dan Rencana Rehabilitasi dan Rekonstruksi Pascabencana (R3P) Kab/Kota sampai dengan dinyatakan sah dan legal paling lama dalam 1 (satu) tahun				1 Dokumen	1 Dokumen	100.000.000,00	100.000.000,00	100.000.000,00	0,00	Kab. Boyolali, Semua Kecamatan, Semua Kel/Desa	DANA ALOKASI UMUM (DAU)	-	- -			252.000.000,00	BADAN PENANGGU LANGAN BENCANA DAERAH
		DINAS SOSIAL							**15.402.903.000,00**	**15.606.474.000,00**	**14.999.154.000,00**	**-403.749.000,00**							**11.834.462.000,00**	
	1	**URUSAN PEMERINTAHAN WAJIB YANG BERKAITAN DENGAN PELAYANAN DASAR**							**15.402.903.000,00**	**15.606.474.000,00**	**14.999.154.000,00**	**-403.749.000,00**							**11.834.462.000,00**	
	1,06	**URUSAN PEMERINTAHAN BIDANG SOSIAL**							**15.402.903.000,00**	**15.606.474.000,00**	**14.999.154.000,00**	**-403.749.000,00**							**11.834.462.000,00**	

Balai Sertifikasi Elektronik
Dokumen ini telah ditandatangani secara digital menggunakan sertifikat elektronik yang diterbitkan oleh Balai Sertifikasi Elektronik (BSrE), BSSN.

NO	KODE	URUSAN / BIDANG URUSAN / PROGRAM / KEGIATAN / SUB KEGIATAN	INDIKATOR PROGRAM / KEGIATAN / SUB KEGIATAN	TARGET AKHIR PERIODE RENSTRA OPD	REALISASI CAPAIAN RENJA OPD TAHUN 2023	PRAKIRAAN CAPAIAN TARGET RENJA OPD TAHUN 2024	CAPAIAN KINERJA DAN KERANGKA PENDANAAN										KELOMPOK SASARAN	PRAKIRAAN MAJU RENCANA TAHUN 2026		PERANGKAT DAERAH PENANGGUNG JAWAB
							TARGET 2025		PAGU INDIKATIF (Rp)			Bertambah/Berkurang (10-12)	LOKASI	SUMBER DANA	PRIORITAS			TARGET	PAGU INDIKATIF (Rp)	
							SEBELUM	SESUDAH	RKPD 2025	APBD 2025	RKPD PERUBAHAN 2025				NASIONAL	DAERAH				
1	2	3	4	5	6	7	8	9	10	11	12	13	14	15	16	17	18	19	20	21
1,	**1.06.01**	**PROGRAM PENUNJANG URUSAN PEMERINTAHAN DAERAH KABUPATEN/KOTA**	**-**				**-**	**-**	**5.500.673.000,00**	**5.624.244.000,00**	**5.311.963.000,00**	**-328.243.000,00**							**5.172.430.000,00**	
	1.06.01.2.01	Perencanaan, Penganggaran, dan Evaluasi Kinerja Perangkat Daerah	-				-	-	0,00	20.000.000,00	0,00	0,00			-	Peningkatan kualitas pelayanan publik dengan penerapan standar pelayanan di seluruh perangkat Daerah Peningkatan kualitas pelayanan publik dengan penerapan standar pelayanan di seluruh perangkat Daerah	-		0,00	DINAS SOSIAL
	1.06.01.2.01.0001	Penyusunan Dokumen Perencanaan Perangkat Daerah																		
			Jumlah Dokumen Perencanaan Perangkat Daerah				2 Dokumen	2 Dokumen	0,00	20.000.000,00	0,00	0,00	Kab. Boyolali, Semua Kecamatan, Semua Kel/Desa	DANA ALOKASI UMUM (DAU)	-	Peningkatan kualitas pelayanan publik dengan penerapan standar pelayanan di seluruh perangkat Daerah Peningkatan kualitas pelayanan publik dengan penerapan standar pelayanan di seluruh perangkat Daerah			0,00	DINAS SOSIAL
	1.06.01.2.01.0002	Koordinasi dan Penyusunan Dokumen RKA-SKPD																		
			Jumlah Dokumen RKA-SKPD dan Laporan Hasil Koordinasi Penyusunan Dokumen RKA-SKPD				1 Dokumen	1 Dokumen	0,00	0,00	0,00	0,00	Kab. Boyolali, Semua Kecamatan, Semua Kel/Desa	DANA ALOKASI UMUM (DAU)	-	Peningkatan kualitas pelayanan publik dengan penerapan standar pelayanan di seluruh perangkat Daerah Peningkatan kualitas pelayanan publik dengan penerapan standar pelayanan di seluruh perangkat Daerah			0,00	DINAS SOSIAL
	1.06.01.2.01.0003	Koordinasi dan Penyusunan Dokumen Perubahan RKA-SKPD																		
			Jumlah Dokumen Perubahan RKA-SKPD dan Laporan Hasil Koordinasi Penyusunan Dokumen Perubahan RKA-SKPD				1 Dokumen	1 Dokumen	0,00	0,00	0,00	0,00	Kab. Boyolali, Semua Kecamatan, Semua Kel/Desa	DANA ALOKASI UMUM (DAU)	-	Peningkatan kualitas pelayanan publik dengan penerapan standar pelayanan di seluruh perangkat Daerah Peningkatan kualitas pelayanan publik dengan penerapan standar pelayanan di seluruh perangkat Daerah			0,00	DINAS SOSIAL
	1.06.01.2.01.0004	Koordinasi dan Penyusunan DPA-SKPD																		
			Jumlah Dokumen DPA-SKPD dan Laporan Hasil Koordinasi Penyusunan Dokumen DPA-SKPD				1 Dokumen	1 Dokumen	0,00	0,00	0,00	0,00	Kab. Boyolali, Semua Kecamatan, Semua Kel/Desa	DANA ALOKASI UMUM (DAU)	-	Peningkatan kualitas pelayanan publik dengan penerapan standar pelayanan di seluruh perangkat Daerah Peningkatan kualitas pelayanan publik dengan penerapan standar pelayanan di seluruh perangkat Daerah			0,00	DINAS SOSIAL
	1.06.01.2.01.0005	Koordinasi dan Penyusunan Perubahan DPA- SKPD																		
			Jumlah Dokumen Perubahan DPA-SKPD dan Laporan Hasil Koordinasi Penyusunan Dokumen Perubahan DPA-SKPD				1 Dokumen	1 Dokumen	0,00	0,00	0,00	0,00	Kab. Boyolali, Semua Kecamatan, Semua Kel/Desa	DANA ALOKASI UMUM (DAU)	-	Peningkatan kualitas pelayanan publik dengan penerapan standar pelayanan di seluruh perangkat Daerah Peningkatan kualitas pelayanan publik dengan penerapan standar pelayanan di seluruh perangkat Daerah			0,00	DINAS SOSIAL
	1.06.01.2.01.0006	Koordinasi dan Penyusunan Laporan Capaian Kinerja dan Ikhtisar Realisasi Kinerja SKPD																		
			Jumlah Laporan Capaian Kinerja dan Ikhtisar Realisasi Kinerja SKPD dan Laporan Hasil Koordinasi Penyusunan Laporan Capaian Kinerja dan Ikhtisar Realisasi Kinerja SKPD				15 Laporan	15 Laporan	0,00	0,00	0,00	0,00	Kab. Boyolali, Semua Kecamatan, Semua Kel/Desa	DANA ALOKASI UMUM (DAU)	-	Peningkatan kualitas pelayanan publik dengan penerapan standar pelayanan di seluruh perangkat Daerah Peningkatan kualitas pelayanan publik dengan penerapan standar pelayanan di seluruh perangkat Daerah			0,00	DINAS SOSIAL
	1.06.01.2.01.0007	Evaluasi Kinerja Perangkat Daerah																		

Balai Sertifikasi Elektronik
Dokumen ini telah ditandatangani secara digital menggunakan sertifikat elektronik yang diterbitkan oleh Balai Sertifikasi Elektronik (BSrE), BSSN.

NO	KODE	URUSAN / BIDANG URUSAN / PROGRAM / KEGIATAN / SUB KEGIATAN	INDIKATOR PROGRAM / KEGIATAN / SUB KEGIATAN	TARGET AKHIR PERIODE RENSTRA OPD	REALISASI CAPAIAN RENJA OPD TAHUN 2023	PRAKIRAAN CAPAIAN TARGET RENJA OPD TAHUN 2024	CAPAIAN KINERJA DAN KERANGKA PENDANAAN										KELOMPOK SASARAN	PRAKIRAAN MAJU RENCANA TAHUN 2026		PERANGKAT DAERAH PENANGGUNG JAWAB
							TARGET 2025		PAGU INDIKATIF (Rp)			Bertambah/Berkurang (10-12)	LOKASI	SUMBER DANA	PRIORITAS			TARGET	PAGU INDIKATIF (Rp)	
							SEBELUM	SESUDAH	RKPD 2025	APBD 2025	RKPD PERUBAHAN 2025				NASIONAL	DAERAH				
1	2	3	4	5	6	7	8	9	10	11	12	13	14	15	16	17	18	19	20	21
			Jumlah Laporan Evaluasi Kinerja Perangkat Daerah				4 Laporan	4 Laporan	0,00	0,00	0,00	0,00	Kab. Boyolali, Semua Kecamatan, Semua Kel/Desa	DANA ALOKASI UMUM (DAU)	-	Peningkatan kualitas pelayanan publik dengan penerapan standar pelayanan di seluruh perangkat Daerah Peningkatan kualitas pelayanan publik dengan penerapan standar pelayanan di seluruh perangkat Daerah			0,00	DINAS SOSIAL
	1.06.01.2.02	Administrasi Keuangan Perangkat Daerah	-				-	-	4.033.357.000,00	4.170.928.000,00	3.980.841.000,00	-52.516.000,00			-	Peningkatan kualitas pelayanan publik dengan penerapan standar pelayanan di seluruh perangkat Daerah Peningkatan kualitas pelayanan publik dengan penerapan standar pelayanan di seluruh perangkat Daerah	-		4.277.648.000,00	DINAS SOSIAL
	1.06.01.2.02.0001	Penyediaan Gaji dan Tunjangan ASN																		
			Jumlah Orang yang Menerima Gaji dan Tunjangan ASN				27 Orang/bulan	27 Orang/bulan	3.045.373.000,00	3.143.944.000,00	2.942.097.000,00	-103.276.000,00	Kab. Boyolali, Semua Kecamatan, Semua Kel/Desa	DANA ALOKASI UMUM (DAU)	-	Peningkatan kualitas pelayanan publik dengan penerapan standar pelayanan di seluruh perangkat Daerah Peningkatan kualitas pelayanan publik dengan penerapan standar pelayanan di seluruh perangkat Daerah			3.229.322.000,00	DINAS SOSIAL
	1.06.01.2.02.0002	Penyediaan Administrasi Pelaksanaan Tugas ASN																		
			Jumlah Dokumen Hasil Penyediaan Administrasi Pelaksanaan Tugas ASN				12 Dokumen	12 Dokumen	987.984.000,00	1.026.984.000,00	1.038.744.000,00	50.760.000,00	Kab. Boyolali, Semua Kecamatan, Semua Kel/Desa	DANA ALOKASI UMUM (DAU)	-	Peningkatan kualitas pelayanan publik dengan penerapan standar pelayanan di seluruh perangkat Daerah Peningkatan kualitas pelayanan publik dengan penerapan standar pelayanan di seluruh perangkat Daerah			1.048.326.000,00	DINAS SOSIAL
	1.06.01.2.06	Administrasi Umum Perangkat Daerah	-				-	-	878.723.000,00	853.723.000,00	768.165.000,00	-110.558.000,00			-	Peningkatan kualitas pelayanan publik dengan penerapan standar pelayanan di seluruh perangkat Daerah Peningkatan kualitas pelayanan publik dengan penerapan standar pelayanan di seluruh perangkat Daerah	-		586.249.000,00	DINAS SOSIAL
	1.06.01.2.06.0001	Penyediaan Komponen Instalasi																		
			Jumlah Paket Komponen Instalasi Listrik/Penerangan Bangunan Kantor yang Disediakan				1 Paket	1 Paket	6.069.000,00	6.069.000,00	6.069.000,00	0,00	Kab. Boyolali, Semua Kecamatan, Semua Kel/Desa	DANA ALOKASI UMUM (DAU)	-	Peningkatan kualitas pelayanan publik dengan penerapan standar pelayanan di seluruh perangkat Daerah Peningkatan kualitas pelayanan publik dengan penerapan standar pelayanan di seluruh perangkat Daerah			6.000.000,00	DINAS SOSIAL
	1.06.01.2.06.0002	Penyediaan Peralatan dan Perlengkapan Kantor																		
			Jumlah Paket Peralatan dan Perlengkapan Kantor yang Disediakan				2 Paket	2 Paket	224.600.000,00	199.600.000,00	228.851.000,00	4.251.000,00	Kab. Boyolali, Semua Kecamatan, Semua Kel/Desa	SISA LEBIH PERHITUNGAN ANGGARAN TAHUN SEBELUMNYA DANA ALOKASI UMUM (DAU)	-	Peningkatan kualitas pelayanan publik dengan penerapan standar pelayanan di seluruh perangkat Daerah Peningkatan kualitas pelayanan publik dengan penerapan standar pelayanan di seluruh perangkat Daerah			0,00	DINAS SOSIAL
	1.06.01.2.06.0003	Penyediaan Peralatan Rumah Tangga																		
			Jumlah Paket Peralatan Rumah Tangga yang Disediakan				1 Paket	1 Paket	8.500.000,00	8.500.000,00	8.500.000,00	0,00	Kab. Boyolali, Semua Kecamatan, Semua Kel/Desa	PENDAPATAN ASLI DAERAH (PAD)	-	Peningkatan kualitas pelayanan publik dengan penerapan standar pelayanan di seluruh perangkat Daerah Peningkatan kualitas pelayanan publik dengan penerapan standar pelayanan di seluruh perangkat Daerah			8.736.000,00	DINAS SOSIAL
	1.06.01.2.06.0004	Penyediaan Bahan Logistik Kantor																		

Balai Sertifikasi Elektronik

Dokumen ini telah ditandatangani secara digital menggunakan sertifikat elektronik yang diterbitkan oleh Balai Sertifikasi Elektronik (BSrE), BSSN.

NO	KODE	URUSAN / BIDANG URUSAN / PROGRAM / KEGIATAN / SUB KEGIATAN	INDIKATOR PROGRAM / KEGIATAN / SUB KEGIATAN	TARGET AKHIR PERIODE RENSTRA OPD	REALISASI CAPAIAN RENJA OPD TAHUN 2023	PRAKIRAAN CAPAIAN TARGET RENJA OPD TAHUN 2024	CAPAIAN KINERJA DAN KERANGKA PENDANAAN										KELOMPOK SASARAN	PRAKIRAAN MAJU RENCANA TAHUN 2026		PERANGKAT DAERAH PENANGGUNG JAWAB
							TARGET 2025		PAGU INDIKATIF (Rp)			Bertambah/Berkurang (10-12)	LOKASI	SUMBER DANA	PRIORITAS			TARGET	PAGU INDIKATIF (Rp)	
							SEBELUM	SESUDAH	RKPD 2025	APBD 2025	RKPD PERUBAHAN 2025				NASIONAL	DAERAH				
1	2	3	4	5	6	7	8	9	10	11	12	13	14	15	16	17	18	19	20	21
			Jumlah Paket Bahan Logistik Kantor yang Disediakan				1 Paket	1 Paket	190.980.000,00	210.980.000,00	210.880.000,00	19.900.000,00	Kab. Boyolali, Semua Kecamatan, Semua Kel/Desa	DANA ALOKASI UMUM (DAU)	-	Peningkatan kualitas pelayanan publik dengan penerapan standar pelayanan di seluruh perangkat Daerah Peningkatan kualitas pelayanan publik dengan penerapan standar pelayanan di seluruh perangkat Daerah			137.513.000,00	DINAS SOSIAL
	1.06.01.2.06.0005	Penyediaan Barang Cetakan dan Penggandaan																		
			Jumlah Paket Barang Cetakan dan Penggandaan yang Disediakan				1 Paket	1 Paket	41.950.000,00	41.950.000,00	24.990.000,00	-16.960.000,00	Kab. Boyolali, Semua Kecamatan, Semua Kel/Desa	DANA ALOKASI UMUM (DAU)	-	Peningkatan kualitas pelayanan publik dengan penerapan standar pelayanan di seluruh perangkat Daerah Peningkatan kualitas pelayanan publik dengan penerapan standar pelayanan di seluruh perangkat Daerah			39.000.000,00	DINAS SOSIAL
	1.06.01.2.06.0007	Penyediaan Bahan/Material																		
			Jumlah Paket Bahan/Material yang Disediakan				1 Paket	1 Paket	49.359.000,00	49.359.000,00	8.520.000,00	-40.839.000,00	Kab. Boyolali, Semua Kecamatan, Semua Kel/Desa	DANA ALOKASI UMUM (DAU)	-	Peningkatan kualitas pelayanan publik dengan penerapan standar pelayanan di seluruh perangkat Daerah Peningkatan kualitas pelayanan publik dengan penerapan standar pelayanan di seluruh perangkat Daerah			45.000.000,00	DINAS SOSIAL
	1.06.01.2.06.0008	Fasilitasi Kunjungan Tamu																		
			Jumlah Laporan Fasilitasi Kunjungan Tamu				12 Laporan	12 Laporan	237.265.000,00	237.265.000,00	179.105.000,00	-58.160.000,00	Kab. Boyolali, Semua Kecamatan, Semua Kel/Desa	DANA ALOKASI UMUM (DAU)	-	Peningkatan kualitas pelayanan publik dengan penerapan standar pelayanan di seluruh perangkat Daerah Peningkatan kualitas pelayanan publik dengan penerapan standar pelayanan di seluruh perangkat Daerah			250.000.000,00	DINAS SOSIAL
	1.06.01.2.06.0009	Penyelenggaraan Rapat Koordinasi dan Konsultasi SKPD																		
			Jumlah Laporan Penyelenggaraan Rapat Koordinasi dan Konsultasi SKPD				12 Laporan	12 Laporan	120.000.000,00	100.000.000,00	101.250.000,00	-18.750.000,00	Kab. Boyolali, Semua Kecamatan, Semua Kel/Desa	DANA ALOKASI UMUM (DAU)	-	Peningkatan kualitas pelayanan publik dengan penerapan standar pelayanan di seluruh perangkat Daerah Peningkatan kualitas pelayanan publik dengan penerapan standar pelayanan di seluruh perangkat Daerah			100.000.000,00	DINAS SOSIAL
	1.06.01.2.07	Pengadaan Barang Milik Daerah Penunjang Urusan Pemerintah Daerah	-				-	-	46.600.000,00	46.600.000,00	46.600.000,00	0,00			-	Peningkatan kualitas pelayanan publik dengan penerapan standar pelayanan di seluruh perangkat Daerah Peningkatan kualitas pelayanan publik dengan penerapan standar pelayanan di seluruh perangkat Daerah	-		46.600.000,00	DINAS SOSIAL
	1.06.01.2.07.0005	Pengadaan Mebel																		
			Jumlah Paket Mebel yang Disediakan				26 Unit	26 Unit	46.600.000,00	46.600.000,00	46.600.000,00	0,00	Kab. Boyolali, Semua Kecamatan, Semua Kel/Desa	DANA ALOKASI UMUM (DAU)	-	Peningkatan kualitas pelayanan publik dengan penerapan standar pelayanan di seluruh perangkat Daerah Peningkatan kualitas pelayanan publik dengan penerapan standar pelayanan di seluruh perangkat Daerah			46.600.000,00	DINAS SOSIAL
	1.06.01.2.08	Penyediaan Jasa Penunjang Urusan Pemerintahan Daerah	-				-	-	111.788.000,00	131.788.000,00	120.150.000,00	8.362.000,00			-	Peningkatan kualitas pelayanan publik dengan penerapan standar pelayanan di seluruh perangkat Daerah Peningkatan kualitas pelayanan publik dengan penerapan standar pelayanan di seluruh perangkat Daerah	-		77.637.000,00	DINAS SOSIAL
	1.06.01.2.08.0001	Penyediaan Jasa Surat Menyurat																		
			Jumlah Laporan Penyediaan Jasa Surat Menyurat				12 Laporan	12 Laporan	2.100.000,00	2.100.000,00	2.100.000,00	0,00	Kab. Boyolali, Semua Kecamatan, Semua Kel/Desa	PENDAPATAN ASLI DAERAH (PAD)	-	Peningkatan kualitas pelayanan publik dengan penerapan standar pelayanan di seluruh perangkat Daerah Peningkatan kualitas pelayanan publik dengan penerapan standar pelayanan di seluruh perangkat Daerah			1.990.000,00	DINAS SOSIAL
	1.06.01.2.08.0002	Penyediaan Jasa Komunikasi, Sumber Daya Air dan Listrik																		

Balai Sertifikasi Elektronik
Dokumen ini telah ditandatangani secara digital menggunakan sertifikat elektronik yang diterbitkan oleh Balai Sertifikasi Elektronik (BSrE), BSSN.

NO	KODE	URUSAN / BIDANG URUSAN / PROGRAM / KEGIATAN / SUB KEGIATAN	INDIKATOR PROGRAM / KEGIATAN / SUB KEGIATAN	TARGET AKHIR PERIODE RENSTRA OPD	REALISASI CAPAIAN RENJA OPD TAHUN 2023	PRAKIRAAN CAPAIAN TARGET RENJA OPD TAHUN 2024	CAPAIAN KINERJA DAN KERANGKA PENDANAAN										KELOMPOK SASARAN	PRAKIRAAN MAJU RENCANA TAHUN 2026		PERANGKAT DAERAH PENANGGUNG JAWAB
							TARGET 2025		PAGU INDIKATIF (Rp)			Bertambah/Berkurang (10-12)	LOKASI	SUMBER DANA	PRIORITAS			TARGET	PAGU INDIKATIF (Rp)	
							SEBELUM	SESUDAH	RKPD 2025	APBD 2025	RKPD PERUBAHAN 2025				NASIONAL	DAERAH				
1	2	3	4	5	6	7	8	9	10	11	12	13	14	15	16	17	18	19	20	21
			Jumlah Laporan Penyediaan Jasa Komunikasi, Sumber Daya Air dan Listrik yang Disediakan				12 Laporan	12 Laporan	100.488.000,00	100.488.000,00	91.350.000,00	-9.138.000,00	Kab. Boyolali, Semua Kecamatan, Semua Kel/Desa	DANA ALOKASI UMUM (DAU)	-	Peningkatan kualitas pelayanan publik dengan penerapan standar pelayanan di seluruh perangkat Daerah Peningkatan kualitas pelayanan publik dengan penerapan standar pelayanan di seluruh perangkat Daerah			74.847.000,00	DINAS SOSIAL
	1.06.01.2.08.0004	Penyediaan Jasa Pelayanan Umum Kantor																		
			Jumlah Laporan Penyediaan Jasa Pelayanan Umum Kantor yang Disediakan				12 Laporan	12 Laporan	9.200.000,00	29.200.000,00	26.700.000,00	17.500.000,00	Kab. Boyolali, Semua Kecamatan, Semua Kel/Desa	PENDAPATAN ASLI DAERAH (PAD) DANA ALOKASI UMUM (DAU)	-	Peningkatan kualitas pelayanan publik dengan penerapan standar pelayanan di seluruh perangkat Daerah Peningkatan kualitas pelayanan publik dengan penerapan standar pelayanan di seluruh perangkat Daerah			800.000,00	DINAS SOSIAL
	1.06.01.2.09	Pemeliharaan Barang Milik Daerah Penunjang Urusan Pemerintahan Daerah	-				-	-	430.205.000,00	401.205.000,00	396.207.000,00	-33.998.000,00			-	Peningkatan kualitas pelayanan publik dengan penerapan standar pelayanan di seluruh perangkat Daerah Peningkatan kualitas pelayanan publik dengan penerapan standar pelayanan di seluruh perangkat Daerah	-		184.296.000,00	DINAS SOSIAL
	1.06.01.2.09.0002	Penyediaan Jasa Pemeliharaan, Biaya Pemeliharaan, Pajak dan Perizinan Kendaraan Dinas Operasional atau Lapangan																		
			Jumlah Kendaraan Dinas Operasional atau Lapangan yang Dipelihara dan dibayarkan Pajak dan Perizinannya				22 Unit	22 Unit	115.000.000,00	111.000.000,00	101.000.000,00	-14.000.000,00	Kab. Boyolali, Semua Kecamatan, Semua Kel/Desa	DANA ALOKASI UMUM (DAU)	-	Peningkatan kualitas pelayanan publik dengan penerapan standar pelayanan di seluruh perangkat Daerah Peningkatan kualitas pelayanan publik dengan penerapan standar pelayanan di seluruh perangkat Daerah			99.296.000,00	DINAS SOSIAL
	1.06.01.2.09.0006	Pemeliharaan Peralatan dan Mesin Lainnya																		
			Jumlah Peralatan dan Mesin Lainnya yang Dipelihara				135 Unit	135 Unit	40.205.000,00	40.205.000,00	45.207.000,00	5.002.000,00	Kab. Boyolali, Semua Kecamatan, Semua Kel/Desa	DANA ALOKASI UMUM (DAU)	-	Peningkatan kualitas pelayanan publik dengan penerapan standar pelayanan di seluruh perangkat Daerah Peningkatan kualitas pelayanan publik dengan penerapan standar pelayanan di seluruh perangkat Daerah			35.000.000,00	DINAS SOSIAL
	1.06.01.2.09.0009	Pemeliharaan/Rehabilitasi Gedung Kantor dan Bangunan Lainnya																		
			Jumlah Gedung Kantor dan Bangunan Lainnya yang Dipelihara/Direhabilitasi				1 Unit	1 Unit	275.000.000,00	250.000.000,00	250.000.000,00	-25.000.000,00	Kab. Boyolali, Semua Kecamatan, Semua Kel/Desa	DANA ALOKASI UMUM (DAU)	-	Peningkatan kualitas pelayanan publik dengan penerapan standar pelayanan di seluruh perangkat Daerah Peningkatan kualitas pelayanan publik dengan penerapan standar pelayanan di seluruh perangkat Daerah			50.000.000,00	DINAS SOSIAL
2.	**1.06.02**	**PROGRAM PEMBERDAYAAN SOSIAL**	-				-	-	**321.900.000,00**	**361.300.000,00**	**142.710.000,00**	**-279.700.000,00**							**42.200.000,00**	
	1.06.02.2.02	Pengumpulan Sumbangan dalam Daerah Kabupaten/Kota	-				-	-	0,00	0,00	0,00	0,00			-	Peningkatan kualitas pelayanan publik dengan penerapan standar pelayanan di seluruh perangkat Daerah Peningkatan kualitas pelayanan publik dengan penerapan standar pelayanan di seluruh perangkat Daerah	-		0,00	DINAS SOSIAL
	1.06.02.2.02.0001	Koordinasi dan Sinkronisasi Penerbitan Izin Undian Gratis Berhadiah dan Pengumpulan Uang atau Barang																		
			Jumlah Dokumen Hasil Koordinasi dan Sinkronisasi Penerbitan Izin Undian Gratis Berhadiah dan Pengumpulan Uang atau Barang				1 Dokumen	1 Dokumen	0,00	0,00	0,00	0,00	Kab. Boyolali, Semua Kecamatan, Semua Kel/Desa	DANA ALOKASI UMUM (DAU)	-	Peningkatan kualitas pelayanan publik dengan penerapan standar pelayanan di seluruh perangkat Daerah Peningkatan kualitas pelayanan publik dengan penerapan standar pelayanan di seluruh perangkat Daerah			0,00	DINAS SOSIAL

Balai Sertifikasi Elektronik

Dokumen ini telah ditandatangani secara digital menggunakan sertifikat elektronik yang diterbitkan oleh Balai Sertifikasi Elektronik (BSrE), BSSN.

NO	KODE	URUSAN / BIDANG URUSAN / PROGRAM / KEGIATAN / SUB KEGIATAN	INDIKATOR PROGRAM / KEGIATAN / SUB KEGIATAN	TARGET AKHIR PERIODE RENSTRA OPD	REALISASI CAPAIAN RENJA OPD TAHUN 2023	PRAKIRAAN CAPAIAN TARGET RENJA OPD TAHUN 2024	CAPAIAN KINERJA DAN KERANGKA PENDANAAN										KELOMPOK SASARAN	PRAKIRAAN MAJU RENCANA TAHUN 2026		PERANGKAT DAERAH PENANGGUNG JAWAB
							TARGET 2025		PAGU INDIKATIF (Rp)			Bertambah/Berkurang (10-12)	LOKASI	SUMBER DANA	PRIORITAS			TARGET	PAGU INDIKATIF (Rp)	
							SEBELUM	SESUDAH	RKPD 2025	APBD 2025	RKPD PERUBAHAN 2025				NASIONAL	DAERAH				
1	2	3	4	5	6	7	8	9	10	11	12	13	14	15	16	17	18	19	20	21
	1.06.02.2.03	Pengembangan Potensi Sumber Kesejahteraan Sosial Daerah Kabupaten/Kota	-				-	-	321.900.000,00	361.300.000,00	142.710.000,00	-179.190.000,00			-	Peningkatan kualitas pelayanan publik dengan penerapan standar pelayanan di seluruh perangkat Daerah Peningkatan kualitas pelayanan publik dengan penerapan standar pelayanan di seluruh perangkat Daerah	-		42.200.000,00	DINAS SOSIAL
	1.06.02.2.03.0001	Peningkatan Kemampuan Potensi Pekerja Sosial Masyarakat Kewenangan Kabupaten/Kota																		
			Jumlah Orang Mendapat Peningkatan Kapasitas Pekerja Sosial Masyarakat Kewenangan Kabupaten/Kota				175 Orang	175 Orang	6.500.000,00	40.400.000,00	31.630.000,00	25.130.000,00	Kab. Boyolali, Semua Kecamatan, Semua Kel/Desa	DANA ALOKASI UMUM (DAU)	-	Peningkatan kualitas pelayanan publik dengan penerapan standar pelayanan di seluruh perangkat Daerah Peningkatan kualitas pelayanan publik dengan penerapan standar pelayanan di seluruh perangkat Daerah			6.800.000,00	DINAS SOSIAL
	1.06.02.2.03.0002	Peningkatan Kemampuan Potensi Tenaga Kesejahteraan Sosial Kecamatan Kewenangan Kabupaten/Kota																		
			Jumlah Tenaga Kesejahteraan Sosial Kecamatan Kewenangan Kabupaten/Kota yang Meningkat Kapasitasnya Kewenangan Kabupaten/Kota				22 Orang	22 Orang	4.800.000,00	37.100.000,00	19.080.000,00	14.280.000,00	Kab. Boyolali, Semua Kecamatan, Semua Kel/Desa	DANA ALOKASI UMUM (DAU)	-	Peningkatan kualitas pelayanan publik dengan penerapan standar pelayanan di seluruh perangkat Daerah Peningkatan kualitas pelayanan publik dengan penerapan standar pelayanan di seluruh perangkat Daerah			4.800.000,00	DINAS SOSIAL
	1.06.02.2.03.0004	Peningkatan Kemampuan Potensi Sumber Kesejahteraan Sosial Kelembagaan Masyarakat Kewenangan Kabupaten/Kota																		
			Jumlah Lembaga Kesejahteraan Sosial yang Meningkat Kapasitasnya Kewenangan Kabupaten/Kota				24 Lembaga	24 Lembaga	6.000.000,00	39.200.000,00	32.055.000,00	26.055.000,00	Kab. Boyolali, Semua Kecamatan, Semua Kel/Desa	DANA ALOKASI UMUM (DAU)	-	Peningkatan kualitas pelayanan publik dengan penerapan standar pelayanan di seluruh perangkat Daerah Peningkatan kualitas pelayanan publik dengan penerapan standar pelayanan di seluruh perangkat Daerah			7.200.000,00	DINAS SOSIAL
	1.06.02.2.03.0005	Peningkatan Kemampuan Sumber Daya Manusia dan Penguatan Lembaga Konsultasi Kesejahteraan Keluarga (LK3)																		
			Jumlah Sertifikat yang dari Hasil Peningkatan Sumber Daya Manusia dan Lembaga Konsultasi Kesejahteraan Keluarga (LK3) Kewenangan Kabupaten/Kota				348 Sertifikat	348 Sertifikat	304.600.000,00	244.600.000,00	59.945.000,00	-244.655.000,00	Kab. Boyolali, Semua Kecamatan, Semua Kel/Desa	DANA ALOKASI UMUM (DAU)	-	Peningkatan kualitas pelayanan publik dengan penerapan standar pelayanan di seluruh perangkat Daerah Peningkatan kualitas pelayanan publik dengan penerapan standar pelayanan di seluruh perangkat Daerah			23.400.000,00	DINAS SOSIAL
3,	**1.06.04**	**PROGRAM REHABILITASI SOSIAL**	**-**				**-**	**-**	**2.181.230.000,00**	**2.355.630.000,00**	**1.669.140.000,00**	**52.306.000,00**							**2.233.536.000,00**	
	1.06.04.2.01	Rehabilitasi Sosial Dasar Penyandang Disabilitas Terlantar, Anak Terlantar, Lanjut Usia Terlantar, serta Gelandangan Pengemis di Luar Panti Sosial	-				-	-	1.331.250.000,00	1.405.650.000,00	1.345.650.000,00	14.400.000,00			-	Peningkatan kualitas pelayanan publik dengan penerapan standar pelayanan di seluruh perangkat Daerah Peningkatan kualitas pelayanan publik dengan penerapan standar pelayanan di seluruh perangkat Daerah	-		1.383.556.000,00	DINAS SOSIAL
	1.06.04.2.01.0001	Penyediaan Permakanan																		
			Jumlah Orang yang Mendapatkan Pemenuhan Kebutuhan Permakanan Sesuai dengan Standar Gizi Minimal Kewenangan Kabupaten/Kota				435 Orang	435 Orang	750.250.000,00	750.250.000,00	755.250.000,00	5.000.000,00	Kab. Boyolali, Semua Kecamatan, Semua Kel/Desa	DANA ALOKASI UMUM (DAU) INSENTIF FISKAL UNTUK PENGHARGAA N KINERJA TAHUN SEBELUMNYA	-	Peningkatan kualitas pelayanan publik dengan penerapan standar pelayanan di seluruh perangkat Daerah Peningkatan kualitas pelayanan publik dengan penerapan standar pelayanan di seluruh perangkat Daerah			730.250.000,00	DINAS SOSIAL
	1.06.04.2.01.0002	Penyediaan Sandang																		
			Jumlah Orang yang Menerima Pakaian dan Kelengkapan Lainnya yang Tersedia dalam 1 Tahun Kewenangan Kabupaten/Kota				100 Orang	100 Orang	86.750.000,00	86.750.000,00	86.750.000,00	0,00	Kab. Boyolali, Semua Kecamatan, Semua Kel/Desa	DANA ALOKASI UMUM (DAU)	-	Peningkatan kualitas pelayanan publik dengan penerapan standar pelayanan di seluruh perangkat Daerah Peningkatan kualitas pelayanan publik dengan penerapan standar pelayanan di seluruh perangkat Daerah			86.750.000,00	DINAS SOSIAL
	1.06.04.2.01.0003	Penyediaan Alat Bantu																		

Balai Sertifikasi Elektronik

Dokumen ini telah ditandatangani secara digital menggunakan sertifikat elektronik yang diterbitkan oleh Balai Sertifikasi Elektronik (BSrE), BSSN.

NO	KODE	URUSAN / BIDANG URUSAN / PROGRAM / KEGIATAN / SUB KEGIATAN	INDIKATOR PROGRAM / KEGIATAN / SUB KEGIATAN	TARGET AKHIR PERIODE RENSTRA OPD	REALISASI CAPAIAN RENJA OPD TAHUN 2023	PRAKIRAAN CAPAIAN TARGET RENJA OPD TAHUN 2024	CAPAIAN KINERJA DAN KERANGKA PENDANAAN										KELOMPOK SASARAN	PRAKIRAAN MAJU RENCANA TAHUN 2026		PERANGKAT DAERAH PENANGGUNG JAWAB
							TARGET 2025		PAGU INDIKATIF (Rp)			Bertambah/Berkurang (10-12)	LOKASI	SUMBER DANA	PRIORITAS			TARGET	PAGU INDIKATIF (Rp)	
							SEBELUM	SESUDAH	RKPD 2025	APBD 2025	RKPD PERUBAHAN 2025				NASIONAL	DAERAH				
1	2	3	4	5	6	7	8	9	10	11	12	13	14	15	16	17	18	19	20	21
			Jumlah Orang yang Mendapatkan Alat Bantu dan Alat Bantu Peraga Sesuai kebutuhan Kewenangan Kabupaten/Kota				80 Orang	30 Orang	100.000.000,00	100.000.000,00	100.000.000,00	0,00	Kab. Boyolali, Semua Kecamatan, Semua Kel/Desa	DANA ALOKASI UMUM (DAU)	-	Peningkatan kualitas pelayanan publik dengan penerapan standar pelayanan di seluruh perangkat Daerah Peningkatan kualitas pelayanan publik dengan penerapan standar pelayanan di seluruh perangkat Daerah			100.000.000,00	DINAS SOSIAL
	1.06.04.2.01.0004	Pemberian Pelayanan Reunifikasi Keluarga																		
			Jumlah Orang yang Mendapatkan Pelayanan Reunifikasi Keluarga Kewenangan Kabupaten/Kota				-	2 Orang	0,00	600.000,00	600.000,00	600.000,00	Kab. Boyolali, Semua Kecamatan, Semua Kel/Desa	DANA ALOKASI UMUM (DAU)	-	Peningkatan kualitas pelayanan publik dengan penerapan standar pelayanan di seluruh perangkat Daerah Peningkatan kualitas pelayanan publik dengan penerapan standar pelayanan di seluruh perangkat Daerah			1.000.000,00	DINAS SOSIAL
	1.06.04.2.01.0005	Pemberian Bimbingan Fisik, Mental, Spiritual, dan Sosial																		
			Jumlah Peserta Bimbingan Fisik, Mental, Spiritual dan Sosial Kewenangan Kabupaten/Kota				211 Orang	211 Orang	364.250.000,00	414.250.000,00	282.300.000,00	-81.950.000,00	Kab. Boyolali, Semua Kecamatan, Semua Kel/Desa	DANA ALOKASI UMUM (DAU)	-	Peningkatan kualitas pelayanan publik dengan penerapan standar pelayanan di seluruh perangkat Daerah Peningkatan kualitas pelayanan publik dengan penerapan standar pelayanan di seluruh perangkat Daerah			406.556.000,00	DINAS SOSIAL
	1.06.04.2.01.0006	Pemberian Bimbingan Sosial kepada Keluarga Penyandang Disabilitas Terlantar, Anak Terlantar, Lanjut Usia Terlantar, serta Gelandangan Pengemis dan Masyarakat																		
			Jumlah Peserta Bimbingan Sosial kepada Keluarga Penyandang Disabilitas Terlantar, Anak Terlantar, Lanjut Usia Terlantar, serta Gelandangan Pengemis dan Masyarakat Kewenangan Kabupaten/Kota				6 Orang	6 Orang	30.000.000,00	30.000.000,00	91.950.000,00	61.950.000,00	Kab. Boyolali, Semua Kecamatan, Semua Kel/Desa	DANA ALOKASI UMUM (DAU)	-	Peningkatan kualitas pelayanan publik dengan penerapan standar pelayanan di seluruh perangkat Daerah Peningkatan kualitas pelayanan publik dengan penerapan standar pelayanan di seluruh perangkat Daerah			30.000.000,00	DINAS SOSIAL
	1.06.04.2.01.0007	Fasilitasi Pembuatan Nomor Induk Kependudukan, Akta Kelahiran, Surat Nikah, dan Kartu Identitas Anak																		
			Jumlah Orang yang Terpenuhi Kebutuhan Pembuatan Nomor Induk Kependudukan, Akta Kelahiran, Surat Nikah, dan Kartu Identitas Anak bagi Penyandang Disabilitas Kewenangan Kabupaten/Kota				-	2 Orang	0,00	600.000,00	600.000,00	600.000,00	Kab. Boyolali, Semua Kecamatan, Semua Kel/Desa	DANA ALOKASI UMUM (DAU)	-	Peningkatan kualitas pelayanan publik dengan penerapan standar pelayanan di seluruh perangkat Daerah Peningkatan kualitas pelayanan publik dengan penerapan standar pelayanan di seluruh perangkat Daerah			1.000.000,00	DINAS SOSIAL
	1.06.04.2.01.0008	Pemberian Akses ke Layanan Pendidikan dan Kesehatan Dasar																		
			Jumlah Orang yang Mendapatkan Akses ke Layanan Pendidikan dan Kesehatan Dasar Kewenangan Kabupaten/Kota				-	2 Orang	0,00	600.000,00	600.000,00	600.000,00	Kab. Boyolali, Semua Kecamatan, Semua Kel/Desa	DANA ALOKASI UMUM (DAU)	-	Peningkatan kualitas pelayanan publik dengan penerapan standar pelayanan di seluruh perangkat Daerah Peningkatan kualitas pelayanan publik dengan penerapan standar pelayanan di seluruh perangkat Daerah			1.000.000,00	DINAS SOSIAL
	1.06.04.2.01.0009	Pemberian Layanan Data dan Pengaduan																		
			Jumlah Orang yang Mendapatkan Layanan Data dan Pengaduan Kewenangan Kabupaten/Kota				-	2 Orang	0,00	5.000.000,00	10.000.000,00	10.000.000,00	Kab. Boyolali, Semua Kecamatan, Semua Kel/Desa	DANA ALOKASI UMUM (DAU)	-	Peningkatan kualitas pelayanan publik dengan penerapan standar pelayanan di seluruh perangkat Daerah Peningkatan kualitas pelayanan publik dengan penerapan standar pelayanan di seluruh perangkat Daerah			5.000.000,00	DINAS SOSIAL
	1.06.04.2.01.0010	Pemberian Layanan Kedaruratan																		
			Jumlah Orang yang Mendapatkan Pelayanan Kedaruratan Kewenangan Kabupaten/Kota				-	2 Orang	0,00	16.400.000,00	16.400.000,00	16.400.000,00	Kab. Boyolali, Semua Kecamatan, Semua Kel/Desa	DANA ALOKASI UMUM (DAU)	-	Peningkatan kualitas pelayanan publik dengan penerapan standar pelayanan di seluruh perangkat Daerah Peningkatan kualitas pelayanan publik dengan penerapan standar pelayanan di seluruh perangkat Daerah			20.000.000,00	DINAS SOSIAL
	1.06.04.2.01.0011	Pemberian Pelayanan Penelusuran Keluarga																		

Balai Sertifikasi Elektronik

Dokumen ini telah ditandatangani secara digital menggunakan sertifikat elektronik yang diterbitkan oleh Balai Sertifikasi Elektronik (BSrE), BSSN.

NO	KODE	URUSAN / BIDANG URUSAN / PROGRAM / KEGIATAN / SUB KEGIATAN	INDIKATOR PROGRAM / KEGIATAN / SUB KEGIATAN	TARGET AKHIR PERIODE RENSTRA OPD	REALISASI CAPAIAN RENJA OPD TAHUN 2023	PRAKIRAAN CAPAIAN TARGET RENJA OPD TAHUN 2024	CAPAIAN KINERJA DAN KERANGKA PENDANAAN										KELOMPOK SASARAN	PRAKIRAAN MAJU RENCANA TAHUN 2026		PERANGKAT DAERAH PENANGGUNG JAWAB
							TARGET 2025		PAGU INDIKATIF (Rp)			Bertambah/Berkurang (10-12)	LOKASI	SUMBER DANA	PRIORITAS			TARGET	PAGU INDIKATIF (Rp)	
							SEBELUM	SESUDAH	RKPD 2025	APBD 2025	RKPD PERUBAHAN 2025				NASIONAL	DAERAH				
1	2	3	4	5	6	7	8	9	10	11	12	13	14	15	16	17	18	19	20	21
			Jumlah Orang yang Mendapatkan Pelayanan Penelusuran Keluarga Kewenangan Kabupaten/Kota				-	2 Orang	0,00	600.000,00	600.000,00	600.000,00	Kab. Boyolali, Semua Kecamatan, Semua Kel/Desa	DANA ALOKASI UMUM (DAU)	-	Peningkatan kualitas pelayanan publik dengan penerapan standar pelayanan di seluruh perangkat Daerah Peningkatan kualitas pelayanan publik dengan penerapan standar pelayanan di seluruh perangkat Daerah			1.000.000,00	DINAS SOSIAL
	1.06.04.2.01.0012	Pemberian Layanan Rujukan																		
			Jumlah Orang Mendapatkan Layanan Rujukan Kewenangan Kabupaten/Kota				-	2 Orang	0,00	600.000,00	600.000,00	600.000,00	Kab. Boyolali, Semua Kecamatan, Semua Kel/Desa	DANA ALOKASI UMUM (DAU)	-	Peningkatan kualitas pelayanan publik dengan penerapan standar pelayanan di seluruh perangkat Daerah Peningkatan kualitas pelayanan publik dengan penerapan standar pelayanan di seluruh perangkat Daerah			1.000.000,00	DINAS SOSIAL
	1.06.04.2.02	Rehabilitasi Sosial Penyandang Masalah Kesejahteraan Sosial (PMKS) Lainnya Bukan Korban HIV/AIDS dan NAPZA di Luar Panti Sosial	-				-	-	849.980.000,00	949.980.000,00	323.490.000,00	-526.490.000,00			-	Peningkatan kualitas pelayanan publik dengan penerapan standar pelayanan di seluruh perangkat Daerah Peningkatan kualitas pelayanan publik dengan penerapan standar pelayanan di seluruh perangkat Daerah	-		849.980.000,00	DINAS SOSIAL
	1.06.04.2.02.0002	Pemberian Layanan Kedaruratan																		
			Jumlah Orang yang Mendapatkan Pelayanan Kedaruratan Kewenangan Kabupaten/Kota				240 Orang	240 Orang	600.000.000,00	700.000.000,00	13.500.000,00	-586.500.000,00	Kab. Boyolali, Semua Kecamatan, Semua Kel/Desa	DANA ALOKASI UMUM (DAU)	-	Peningkatan kualitas pelayanan publik dengan penerapan standar pelayanan di seluruh perangkat Daerah Peningkatan kualitas pelayanan publik dengan penerapan standar pelayanan di seluruh perangkat Daerah			600.000.000,00	DINAS SOSIAL
	1.06.04.2.02.0003	Penyediaan Permakanan																		
			Jumlah Orang yang Mendapatkan Pemenuhan Kebutuhan Permakanan Sesuai dengan Standar Gizi Minimal Kewenangan Kabupaten/Kota				240 Orang	240 Orang	199.980.000,00	199.980.000,00	259.990.000,00	60.010.000,00	Kab. Boyolali, Semua Kecamatan, Semua Kel/Desa	DANA ALOKASI UMUM (DAU)	-	Peningkatan kualitas pelayanan publik dengan penerapan standar pelayanan di seluruh perangkat Daerah Peningkatan kualitas pelayanan publik dengan penerapan standar pelayanan di seluruh perangkat Daerah			199.980.000,00	DINAS SOSIAL
	1.06.04.2.02.0004	Penyediaan Sandang																		
			Jumlah orang yang Menerima pakaian dan kelengkapan lainnya yang Tersedia dalam 1 tahun Kewenangan Kabupaten/Kota				100 Orang	100 Orang	40.000.000,00	40.000.000,00	40.000.000,00	0,00	Kab. Boyolali, Semua Kecamatan, Semua Kel/Desa	DANA ALOKASI UMUM (DAU)	-	Peningkatan kualitas pelayanan publik dengan penerapan standar pelayanan di seluruh perangkat Daerah Peningkatan kualitas pelayanan publik dengan penerapan standar pelayanan di seluruh perangkat Daerah			40.000.000,00	DINAS SOSIAL
	1.06.04.2.02.0005	Penyediaan Alat Bantu																		
			Jumlah Orang yang Mendapatkan Alat Bantu dan Alat Bantu Peraga sesuai Kebutuhan Kewenangan Kabupaten/Kota				50 Orang	50 Orang	10.000.000,00	10.000.000,00	10.000.000,00	0,00	Kab. Boyolali, Semua Kecamatan, Semua Kel/Desa	DANA ALOKASI UMUM (DAU)	-	Peningkatan kualitas pelayanan publik dengan penerapan standar pelayanan di seluruh perangkat Daerah Peningkatan kualitas pelayanan publik dengan penerapan standar pelayanan di seluruh perangkat Daerah			10.000.000,00	DINAS SOSIAL
	1.06.04.2.02.0014	Kerja Sama antar Lembaga dan Kemitraan dalam Pelaksanaan Rehabilitasi Sosial Kabupaten/Kota																		
			Jumlah Dokumen Hasil Koordinasi dan Kerja Sama antar Lembaga dan Kemitraan dalam Pelaksanaan Rehabilitasi Sosial Kabupaten/Kota				1 Dokumen	1 Dokumen	0,00	0,00	0,00	0,00	Kab. Boyolali, Semua Kecamatan, Semua Kel/Desa	DANA ALOKASI UMUM (DAU)	-	Peningkatan kualitas pelayanan publik dengan penerapan standar pelayanan di seluruh perangkat Daerah Peningkatan kualitas pelayanan publik dengan penerapan standar pelayanan di seluruh perangkat Daerah			0,00	DINAS SOSIAL
4.	**1.06.05**	**PROGRAM PERLINDUNGAN DAN JAMINAN SOSIAL**	-				-	-	**6.436.050.000,00**	**6.301.250.000,00**	**7.000.450.000,00**	**-2.670.800.000,00**							**3.765.250.000,00**	

Balai Sertifikasi Elektronik

Dokumen ini telah ditandatangani secara digital menggunakan sertifikat elektronik yang diterbitkan oleh Balai Sertifikasi Elektronik (BSrE), BSSN.

NO	KODE	URUSAN / BIDANG URUSAN / PROGRAM / KEGIATAN / SUB KEGIATAN	INDIKATOR PROGRAM / KEGIATAN / SUB KEGIATAN	TARGET AKHIR PERIODE RENSTRA OPD	REALISASI CAPAIAN RENJA OPD TAHUN 2023	PRAKIRAAN CAPAIAN TARGET RENJA OPD TAHUN 2024	CAPAIAN KINERJA DAN KERANGKA PENDANAAN										KELOMPOK SASARAN	PRAKIRAAN MAJU RENCANA TAHUN 2026		PERANGKAT DAERAH PENANGGUNG JAWAB
							TARGET 2025		PAGU INDIKATIF (Rp)			Bertambah/Berkurang (10-12)	LOKASI	SUMBER DANA	PRIORITAS			TARGET	PAGU INDIKATIF (Rp)	
							SEBELUM	SESUDAH	RKPD 2025	APBD 2025	RKPD PERUBAHAN 2025				NASIONAL	DAERAH				
1	2	3	4	5	6	7	8	9	10	11	12	13	14	15	16	17	18	19	20	21
	1.06.05.2.02	Pengelolaan Data Fakir Miskin Cakupan Daerah Kabupaten/Kota	-				-	-	6.436.050.000,00	6.301.250.000,00	7.000.450.000,00	564.400.000,00			-	Peningkatan kualitas pelayanan publik dengan penerapan standar pelayanan di seluruh perangkat Daerah Peningkatan kualitas pelayanan publik dengan penerapan standar pelayanan di seluruh perangkat Daerah	-		3.765.250.000,00	DINAS SOSIAL
	1.06.05.2.02.0001	Pendataan Fakir Miskin Cakupan Daerah Kabupaten/Kota																		
			Jumlah Fakir Miskin Cakupan Daerah Kabupaten/Kota yang Didata				42098 Orang	42098 Orang	202.650.000,00	202.650.000,00	216.650.000,00	14.000.000,00	Kab. Boyolali, Semua Kecamatan, Semua Kel/Desa	DANA ALOKASI UMUM (DAU)	-	Peningkatan kualitas pelayanan publik dengan penerapan standar pelayanan di seluruh perangkat Daerah Peningkatan kualitas pelayanan publik dengan penerapan standar pelayanan di seluruh perangkat Daerah			80.100.000,00	DINAS SOSIAL
	1.06.05.2.02.0003	Fasilitasi Bantuan Sosial Kesejahteraan Keluarga																		
			Jumlah Keluarga Penerima Manfaat (KPM) yang Mendapatkan Bantuan Sosial Kesejahteraan Keluarga Kewenangan Kabupaten/Kota				2075 Keluarga	2075 Keluarga	3.393.600.000,00	3.418.600.000,00	4.374.800.000,00	981.200.000,00	Kab. Boyolali, Semua Kecamatan, Semua Kel/Desa	PENDAPATAN ASLI DAERAH (PAD) DANA ALOKASI UMUM (DAU) DBH CUKAI HASIL TEMBAKAU (CHT)	-	Peningkatan kualitas pelayanan publik dengan penerapan standar pelayanan di seluruh perangkat Daerah Peningkatan kualitas pelayanan publik dengan penerapan standar pelayanan di seluruh perangkat Daerah			2.519.200.000,00	DINAS SOSIAL
	1.06.05.2.02.0004	Fasilitasi Bantuan Pengembangan Ekonomi Masyarakat																		
			Jumlah Orang Mendapatkan Bantuan Pengembangan Ekonomi Masyarakat Kewenangan Kabupaten/Kota				200 Orang	200 Orang	2.839.800.000,00	2.680.000.000,00	2.409.000.000,00	-430.800.000,00	Kab. Boyolali, Semua Kecamatan, Semua Kel/Desa	SISA LEBIH PERHITUNGAN ANGGARAN TAHUN SEBELUMNYA DANA ALOKASI UMUM (DAU)	-	Peningkatan kualitas pelayanan publik dengan penerapan standar pelayanan di seluruh perangkat Daerah Peningkatan kualitas pelayanan publik dengan penerapan standar pelayanan di seluruh perangkat Daerah			1.165.950.000,00	DINAS SOSIAL
5,	**1.06.06**	**PROGRAM PENANGANAN BENCANA**	-				-	-	**735.000.000,00**	**735.600.000,00**	**640.750.000,00**	**-340.404.000,00**							**394.596.000,00**	
	1.06.06.2.01	Perlindungan Sosial Korban Bencana Alam dan Sosial Kabupaten/Kota	-				-	-	410.000.000,00	410.600.000,00	410.600.000,00	600.000,00			-	Peningkatan kualitas pelayanan publik dengan penerapan standar pelayanan di seluruh perangkat Daerah Peningkatan kualitas pelayanan publik dengan penerapan standar pelayanan di seluruh perangkat Daerah	-		307.000.000,00	DINAS SOSIAL
	1.06.06.2.01.0001	Penyediaan Makanan																		
			Jumlah Orang yang Mendapatkan Permakanan 3x1 Hari dalam Masa Tanggap Darurat (Pengungsian) Kewenangan Kabupaten/Kota				600 Orang	600 Orang	250.000.000,00	250.000.000,00	250.000.000,00	0,00	Kab. Boyolali, Semua Kecamatan, Semua Kel/Desa	DANA ALOKASI UMUM (DAU)	-	Peningkatan kualitas pelayanan publik dengan penerapan standar pelayanan di seluruh perangkat Daerah Peningkatan kualitas pelayanan publik dengan penerapan standar pelayanan di seluruh perangkat Daerah			200.000.000,00	DINAS SOSIAL
	1.06.06.2.01.0002	Penyediaan Sandang																		
			Jumlah Orang yang Mendapatkan Pakaian dan Kelengkapan Lainnya yang Tersedia pada Masa Tanggap Darurat (Pengungsian) dan Pasca Bencana Kewenangan Kabupaten/Kota				150 Orang	150 Orang	75.000.000,00	75.000.000,00	75.000.000,00	0,00	Kab. Boyolali, Semua Kecamatan, Semua Kel/Desa	DANA ALOKASI UMUM (DAU)	-	Peningkatan kualitas pelayanan publik dengan penerapan standar pelayanan di seluruh perangkat Daerah Peningkatan kualitas pelayanan publik dengan penerapan standar pelayanan di seluruh perangkat Daerah			50.000.000,00	DINAS SOSIAL
	1.06.06.2.01.0003	Penyediaan Tempat Penampungan Pengungsi																		
			Jumlah Tempat Pengungsian Kewenangan Kabupaten/Kota				-	1 Unit	0,00	600.000,00	600.000,00	600.000,00	Kab. Boyolali, Semua Kecamatan, Semua Kel/Desa	DANA ALOKASI UMUM (DAU)	-	Peningkatan kualitas pelayanan publik dengan penerapan standar pelayanan di seluruh perangkat Daerah Peningkatan kualitas pelayanan publik dengan penerapan standar pelayanan di seluruh perangkat Daerah			1.000.000,00	DINAS SOSIAL

Balai Sertifikasi Elektronik

Dokumen ini telah ditandatangani secara digital menggunakan sertifikat elektronik yang diterbitkan oleh Balai Sertifikasi Elektronik (BSrE), BSSN.

NO	KODE	URUSAN / BIDANG URUSAN / PROGRAM / KEGIATAN / SUB KEGIATAN	INDIKATOR PROGRAM / KEGIATAN / SUB KEGIATAN	TARGET AKHIR PERIODE RENSTRA OPD	REALISASI CAPAIAN RENJA OPD TAHUN 2023	PRAKIRAAN CAPAIAN TARGET RENJA OPD TAHUN 2024	CAPAIAN KINERJA DAN KERANGKA PENDANAAN										KELOMPOK SASARAN	PRAKIRAAN MAJU RENCANA TAHUN 2026		PERANGKAT DAERAH PENANGGUNG JAWAB
							TARGET 2025		PAGU INDIKATIF (Rp)			Bertambah/Berkurang (10-12)	LOKASI	SUMBER DANA	PRIORITAS			TARGET	PAGU INDIKATIF (Rp)	
							SEBELUM	SESUDAH	RKPD 2025	APBD 2025	RKPD PERUBAHAN 2025				NASIONAL	DAERAH				
1	2	3	4	5	6	7	8	9	10	11	12	13	14	15	16	17	18	19	20	21
	1.06.06.2.01.0004	Penanganan Khusus bagi Kelompok Rentan																		
			Jumlah Orang yang Mendapatkan Penanganan Khusus bagi Kelompok Rentan Kewenangan Kabupaten/Kota				150 Orang	150 Orang	75.000.000,00	75.000.000,00	75.000.000,00	0,00	Kab. Boyolali, Semua Kecamatan, Semua Kel/Desa	DANA ALOKASI UMUM (DAU)	-	Peningkatan kualitas pelayanan publik dengan penerapan standar pelayanan di seluruh perangkat Daerah Peningkatan kualitas pelayanan publik dengan penerapan standar pelayanan di seluruh perangkat Daerah			46.000.000,00	DINAS SOSIAL
	1.06.06.2.01.0005	Pelayanan Dukungan Psikososial																		
			Jumlah Korban Bencana yang Mendapatkan Layanan Dukungan Psikososial Kewenangan Kabupaten/Kota				10 Orang	10 Orang	10.000.000,00	10.000.000,00	10.000.000,00	0,00	Kab. Boyolali, Semua Kecamatan, Semua Kel/Desa	DANA ALOKASI UMUM (DAU)	-	Peningkatan kualitas pelayanan publik dengan penerapan standar pelayanan di seluruh perangkat Daerah Peningkatan kualitas pelayanan publik dengan penerapan standar pelayanan di seluruh perangkat Daerah			10.000.000,00	DINAS SOSIAL
	1.06.06.2.02	Penyelenggaraan Pemberdayaan Masyarakat Terhadap Kesiapsiagaan Bencana Kabupaten/Kota	-				-	-	325.000.000,00	325.000.000,00	230.150.000,00	-94.850.000,00			-	Peningkatan kualitas pelayanan publik dengan penerapan standar pelayanan di seluruh perangkat Daerah Peningkatan kualitas pelayanan publik dengan penerapan standar pelayanan di seluruh perangkat Daerah	-		87.596.000,00	DINAS SOSIAL
	1.06.06.2.02.0001	Koordinasi, Sosialisasi dan Pelaksanaan Kampung Siaga Bencana																		
			Jumlah Kampung yang Melaksanakan Koordinasi, Sosialisasi dan Pelaksanaan Kampung Siaga Bencana Kewenangan Kabupaten/Kota				1 Kampung	1 Kampung	50.000.000,00	50.000.000,00	30.150.000,00	-19.850.000,00	Kab. Boyolali, Semua Kecamatan, Semua Kel/Desa	DANA ALOKASI UMUM (DAU)	-	Peningkatan kualitas pelayanan publik dengan penerapan standar pelayanan di seluruh perangkat Daerah Peningkatan kualitas pelayanan publik dengan penerapan standar pelayanan di seluruh perangkat Daerah			19.850.000,00	DINAS SOSIAL
	1.06.06.2.02.0002	Koordinasi, Sosialisasi dan Pelaksanaan Taruna Siaga Bencana																		
			Jumlah Orang yang Melaksanakan Koordinasi, Sosialisasi dan Pelaksanaan Taruna Siaga Bencana Kewenangan Kabupaten/Kota				50 Orang	50 Orang	275.000.000,00	275.000.000,00	200.000.000,00	-75.000.000,00	Kab. Boyolali, Semua Kecamatan, Semua Kel/Desa	DANA ALOKASI UMUM (DAU)	-	Peningkatan kualitas pelayanan publik dengan penerapan standar pelayanan di seluruh perangkat Daerah Peningkatan kualitas pelayanan publik dengan penerapan standar pelayanan di seluruh perangkat Daerah			67.746.000,00	DINAS SOSIAL
6,	**1.06.07**	**PROGRAM PENGELOLAAN TAMAN MAKAM PAHLAWAN**	-				-	-	**228.050.000,00**	**228.450.000,00**	**234.141.000,00**	**-1.600.000,00**							**226.450.000,00**	
	1.06.07.2.01	Pemeliharaan Taman Makam Pahlawan Nasional Kabupaten/Kota	-				-	-	228.050.000,00	228.450.000,00	234.141.000,00	6.091.000,00			-	Peningkatan kualitas pelayanan publik dengan penerapan standar pelayanan di seluruh perangkat Daerah Peningkatan kualitas pelayanan publik dengan penerapan standar pelayanan di seluruh perangkat Daerah	-		226.450.000,00	DINAS SOSIAL
	1.06.07.2.01.0002	Pemeliharaan Taman Makam Pahlawan Nasional Kabupaten/Kota																		
			Jumlah Makam yang Terpenuhi Pemeliharannya pada Taman Makam Pahlawan Kabupaten/Kota				1 Makam	1 Makam	228.050.000,00	228.450.000,00	234.141.000,00	6.091.000,00	Kab. Boyolali, Semua Kecamatan, Semua Kel/Desa	DANA ALOKASI UMUM (DAU)	-	Peningkatan kualitas pelayanan publik dengan penerapan standar pelayanan di seluruh perangkat Daerah Peningkatan kualitas pelayanan publik dengan penerapan standar pelayanan di seluruh perangkat Daerah			226.450.000,00	DINAS SOSIAL
		DINAS PENGENDALIAN PENDUDUK, KELUARGA BERENCANA, PEMBERDAYAAN PEREMPUAN DAN PERLINDUNGAN ANAK							**15.994.960.000,00**	**21.495.053.000,00**	**21.419.947.000,00**	**5.424.987.000,00**							**15.615.059.000,00**	
	2	**URUSAN PEMERINTAHAN WAJIB YANG TIDAK BERKAITAN DENGAN PELAYANAN DASAR**							**15.994.960.000,00**	**21.495.053.000,00**	**21.419.947.000,00**	**5.424.987.000,00**							**15.615.059.000,00**	
	2,08	**URUSAN PEMERINTAHAN BIDANG PEMBERDAYAAN PEREMPUAN DAN PERLINDUNGAN ANAK**							**102.235.000,00**	**282.434.000,00**	**228.133.000,00**	**125.898.000,00**							**134.340.000,00**	
1,	**2.08.02**	**PROGRAM PENGARUSUTAMAAN GENDER DAN PEMBERDAYAAN PEREMPUAN**	-				-	-	**19.335.000,00**	**70.834.000,00**	**38.233.000,00**	**-19.335.000,00**							**0,00**	

Dokumen ini telah ditandatangani secara digital menggunakan sertifikat elektronik yang diterbitkan oleh Balai Sertifikasi Elektronik (BSrE), BSSN.

NO	KODE	URUSAN / BIDANG URUSAN / PROGRAM / KEGIATAN / SUB KEGIATAN	INDIKATOR PROGRAM / KEGIATAN / SUB KEGIATAN	TARGET AKHIR PERIODE RENSTRA OPD	REALISASI CAPAIAN RENJA OPD TAHUN 2023	PRAKIRAAN CAPAIAN TARGET RENJA OPD TAHUN 2024	CAPAIAN KINERJA DAN KERANGKA PENDANAAN										KELOMPOK SASARAN	PRAKIRAAN MAJU RENCANA TAHUN 2026		PERANGKAT DAERAH PENANGGUNG JAWAB
							TARGET 2025		PAGU INDIKATIF (Rp)			Bertambah/Berkurang (10-12)	LOKASI	SUMBER DANA	PRIORITAS			TARGET	PAGU INDIKATIF (Rp)	
							SEBELUM	SESUDAH	RKPD 2025	APBD 2025	RKPD PERUBAHAN 2025				NASIONAL	DAERAH				
1	2	3	4	5	6	7	8	9	10	11	12	13	14	15	16	17	18	19	20	21
	2.08.02.2.01	Pelembagaan Pengarusutamaan Gender (PUG) pada Lembaga Pemerintah Kewenangan Kabupaten/Kota	-				-	-	2.000.000,00	2.000.000,00	2.000.000,00	0,00			-	Penguatan kesetaraan gender dan perlindungan anak Penguatan kesetaraan gender dan perlindungan anak	-		0,00	DINAS PENGENDALIAN PENDUDUK, KELUARGA BERENCANA, PEMBERDAYAAN PEREMPUAN DAN PERLINDUNGAN ANAK
	2.08.02.2.01.0001	Koordinasi dan Sinkronisasi Perumusan Kebijakan Pelaksanaan PUG																		
			Jumlah Dokumen Hasill Koordinasi dan Sinkronisasi Perumusan Kebijakan Pengarustamaan Gender (PUG) Kewenangan Kabupaten/Kota				12 Dokumen	12 Dokumen	0,00	0,00	0,00	0,00	Kab. Boyolali, Semua Kecamatan, Semua Kel/Desa	DANA ALOKASI UMUM (DAU)	-	Penguatan kesetaraan gender dan perlindungan anak Penguatan kesetaraan gender dan perlindungan anak			0,00	DINAS PENGENDALIAN PENDUDUK, KELUARGA BERENCANA, PEMBERDAYAAN PEREMPUAN DAN PERLINDUNGAN ANAK
	2.08.02.2.01.0006	Advokasi Kebijakan dan Pendampingan Penyelenggaraan PUG kewenangan Kab/Kota																		
			Jumlah SDM yangmemperoleh advokasi Kebijakan dan Pendampingan Penyelenggaraan PUG				53 Orang	53 Orang	0,00	0,00	0,00	0,00	Kab. Boyolali, Semua Kecamatan, Semua Kel/Desa	DANA ALOKASI UMUM (DAU)	-	Penguatan kesetaraan gender dan perlindungan anak Penguatan kesetaraan gender dan perlindungan anak			0,00	DINAS PENGENDALIAN PENDUDUK, KELUARGA BERENCANA, PEMBERDAYAAN PEREMPUAN DAN PERLINDUNGAN ANAK
	2.08.02.2.01.0008	Sosialisasi kebijakan penyelenggaraan PUG kewenangan Kab/Kota																		
			Jumlah peserta sosialisasi kebijakan penyelenggaraan PUG tingkat Kab/Kota				53 Orang	53 Orang	2.000.000,00	2.000.000,00	2.000.000,00	0,00	Kab. Boyolali, Semua Kecamatan, Semua Kel/Desa	DANA ALOKASI UMUM (DAU)	-	Penguatan kesetaraan gender dan perlindungan anak Penguatan kesetaraan gender dan perlindungan anak			0,00	DINAS PENGENDALIAN PENDUDUK, KELUARGA BERENCANA, PEMBERDAYAAN PEREMPUAN DAN PERLINDUNGAN ANAK
	2.08.02.2.02	Pemberdayaan Perempuan Bidang Politik, Hukum, Sosial, dan Ekonomi pada Organisasi Kemasyarakatan Kewenangan Kabupaten/Kota	-				-	-	17.335.000,00	68.834.000,00	36.233.000,00	18.898.000,00			-	Penguatan kesetaraan gender dan perlindungan anak Penguatan kesetaraan gender dan perlindungan anak	-		0,00	DINAS PENGENDALIAN PENDUDUK, KELUARGA BERENCANA, PEMBERDAYAAN PEREMPUAN DAN PERLINDUNGAN ANAK
	2.08.02.2.02.0001	Sosialisasi Peningkatan Partisipasi Perempuan di Bidang Politik, Hukum, Sosial dan Ekonomi																		
			Jumlah Dokumen Hasil Sosialisasi Peningkatan Partisipasi Perempuan di Bidang Politik, Hukum, Sosial dan Ekonomi Kewenangan Kabupaten/Kota				35 Dokumen	35 Dokumen	17.335.000,00	68.834.000,00	36.233.000,00	18.898.000,00	Kab. Boyolali, Semua Kecamatan, Semua Kel/Desa	DANA ALOKASI UMUM (DAU)	-	Penguatan kesetaraan gender dan perlindungan anak Penguatan kesetaraan gender dan perlindungan anak			0,00	DINAS PENGENDALIAN PENDUDUK, KELUARGA BERENCANA, PEMBERDAYAAN PEREMPUAN DAN PERLINDUNGAN ANAK
2,	**2.08.03**	**PROGRAM PERLINDUNGAN PEREMPUAN**	**-**				**-**	**-**	**14.700.000,00**	**14.700.000,00**	**14.000.000,00**	**10.800.000,00**							**25.500.000,00**	
	2.08.03.2.01	Pencegahan Kekerasan Terhadap Perempuan Lingkup Daerah Kabupaten/Kota	-				-	-	700.000,00	700.000,00	0,00	-700.000,00			-	Penguatan kesetaraan gender dan perlindungan anak Penguatan kesetaraan gender dan perlindungan anak	-		11.500.000,00	DINAS PENGENDALIAN PENDUDUK, KELUARGA BERENCANA, PEMBERDAYAAN PEREMPUAN DAN PERLINDUNGAN ANAK
	2.08.03.2.01.0001	Koordinasi dan Sinkronisasi Pelaksanaan Kebijakan, Program dan Kegiatan Pencegahan Kekerasan Terhadap Perempuan Lingkup Daerah Kabupaten/Kota																		
			Jumlah Dokumen Hasil Koordinasi dan Sinkronisasi Pelaksanaan Kebijakan, Program dan Kegiatan Pencegahan Kekerasan Terhadap Perempuan Kewenangan Kabupaten/Kota				3 Dokumen	3 Dokumen	700.000,00	700.000,00	0,00	-700.000,00	Kab. Boyolali, Semua Kecamatan, Semua Kel/Desa	DANA ALOKASI UMUM (DAU)	-	Penguatan kesetaraan gender dan perlindungan anak Penguatan kesetaraan gender dan perlindungan anak			11.500.000,00	DINAS PENGENDALIAN PENDUDUK, KELUARGA BERENCANA, PEMBERDAYAAN PEREMPUAN DAN PERLINDUNGAN ANAK
	2.08.03.2.02	Penyediaan Layanan Rujukan Lanjutan bagi Perempuan Korban Kekerasan yang Memerlukan Koordinasi Kewenangan Kabupaten/Kota	-				-	-	14.000.000,00	14.000.000,00	14.000.000,00	0,00			-	Penguatan kesetaraan gender dan perlindungan anak Penguatan kesetaraan gender dan perlindungan anak	-		14.000.000,00	DINAS PENGENDALIAN PENDUDUK, KELUARGA BERENCANA, PEMBERDAYAAN PEREMPUAN DAN PERLINDUNGAN ANAK
	2.08.03.2.02.0002	Koordinasi dan Sinkronisasi Pelaksanaan Penyediaan Layanan Rujukan Lanjutan bagi Perempuan Korban Kekerasan Kewenangan Kabupaten/Kota																		
			Jumlah Layanan Tindak Lanjut Pengaduan yang Memerlukan Koordinasi dan Sinkronisasi bagi Perempuan Korban Kekerasan Kewenangan Kabupaten/Kota				14 Layanan	14 Layanan	14.000.000,00	14.000.000,00	14.000.000,00	0,00	Kab. Boyolali, Semua Kecamatan, Semua Kel/Desa	DANA ALOKASI UMUM (DAU)	-	Penguatan kesetaraan gender dan perlindungan anak Penguatan kesetaraan gender dan perlindungan anak			14.000.000,00	DINAS PENGENDALIAN PENDUDUK, KELUARGA BERENCANA, PEMBERDAYAAN PEREMPUAN DAN PERLINDUNGAN ANAK
	2.08.03.2.03	Penguatan dan Pengembangan Lembaga Penyedia Layanan Perlindungan Perempuan Tingkat Daerah Kabupaten/Kota	-				-	-	0,00	0,00	0,00	0,00			-	Penguatan kesetaraan gender dan perlindungan anak Penguatan kesetaraan gender dan perlindungan anak	-		0,00	DINAS PENGENDALIAN PENDUDUK, KELUARGA BERENCANA, PEMBERDAYAAN PEREMPUAN DAN PERLINDUNGAN ANAK
	2.08.03.2.03.0002	Peningkatan Kapasitas Sumber Daya Lembaga Penyedia Layanan Penanganan bagi Perempuan Korban Kekerasan Kewenangan Kabupaten/Kota																		
			Jumlah sumber Daya Manusia Lembaga Penyedia Layanan Penanganan bagi Perempuan Korban Kekerasan Kewenangan Kabupaten/Kota yang Mendapat Peningkatan Kapasitas				60 Orang	60 Orang	0,00	0,00	0,00	0,00	Kab. Boyolali, Semua Kecamatan, Semua Kel/Desa	DANA ALOKASI UMUM (DAU)	-	Penguatan kesetaraan gender dan perlindungan anak Penguatan kesetaraan gender dan perlindungan anak			0,00	DINAS PENGENDALIAN PENDUDUK, KELUARGA BERENCANA, PEMBERDAYAAN PEREMPUAN DAN PERLINDUNGAN ANAK
3,	**2.08.06**	**PROGRAM PEMENUHAN HAK ANAK (PHA)**	**-**				**-**	**-**	**60.500.000,00**	**60.500.000,00**	**60.500.000,00**	**10.965.000,00**							**71.465.000,00**	

Balai Sertifikasi Elektronik

Dokumen ini telah ditandatangani secara digital menggunakan sertifikat elektronik yang diterbitkan oleh Balai Sertifikasi Elektronik (BSrE), BSSN.

NO	KODE	URUSAN / BIDANG URUSAN / PROGRAM / KEGIATAN / SUB KEGIATAN	INDIKATOR PROGRAM / KEGIATAN / SUB KEGIATAN	TARGET AKHIR PERIODE RENSTRA OPD	REALISASI CAPAIAN RENJA OPD TAHUN 2023	PRAKIRAAN CAPAIAN TARGET RENJA OPD TAHUN 2024	CAPAIAN KINERJA DAN KERANGKA PENDANAAN										KELOMPOK SASARAN	PRAKIRAAN MAJU RENCANA TAHUN 2026		PERANGKAT DAERAH PENANGGUNG JAWAB
							TARGET 2025		PAGU INDIKATIF (Rp)			Bertambah/Berkurang (10-12)	LOKASI	SUMBER DANA	PRIORITAS			TARGET	PAGU INDIKATIF (Rp)	
							SEBELUM	SESUDAH	RKPD 2025	APBD 2025	RKPD PERUBAHAN 2025				NASIONAL	DAERAH				
1	2	3	4	5	6	7	8	9	10	11	12	13	14	15	16	17	18	19	20	21
	2.08.06.2.01	Pelembagaan PHA pada Lembaga Pemerintah, Nonpemerintah, dan Dunia Usaha Kewenangan Kabupaten/Kota	-				-	-	42.000.000,00	42.000.000,00	42.000.000,00	0,00			-	Penguatan kesetaraan gender dan perlindungan anak Penguatan kesetaraan gender dan perlindungan anak	-		38.565.000,00	DINAS PENGENDALIAN PENDUDUK, KELUARGA BERENCANA, PEMBERDAYAAN PEREMPUAN DAN PERLINDUNGAN ANAK
	2.08.06.2.01.0001	Advokasi Kebijakan dan Pendampingan Pemenuhan Hak Anak pada Lembaga Pemerintah, Non Pemerintah, Media dan Dunia Usaha Kewenangan Kabupaten/Kota																		
			Jumlah Organisasi Pemerintah, Non Pemerintah, Media dan Dunia Usaha yang Mendapat Advokasi Kebijakan dan Pendampingan Pemenuhan Hak Anak pada Organisasi Pemerintah, Non Pemerintah, Media dan Dunia Usaha				8 Organisasi	8 Organisasi	42.000.000,00	42.000.000,00	42.000.000,00	0,00	Kab. Boyolali, Semua Kecamatan, Semua Kel/Desa	DANA ALOKASI UMUM (DAU)	-	Penguatan kesetaraan gender dan perlindungan anak Penguatan kesetaraan gender dan perlindungan anak			38.565.000,00	DINAS PENGENDALIAN PENDUDUK, KELUARGA BERENCANA, PEMBERDAYAAN PEREMPUAN DAN PERLINDUNGAN ANAK
	2.08.06.2.02	Penguatan dan Pengembangan Lembaga Penyedia Layanan Peningkatan Kualitas Hidup Anak Kewenangan Kabupaten/Kota	-				-	-	18.500.000,00	18.500.000,00	18.500.000,00	0,00			-	Penguatan kesetaraan gender dan perlindungan anak Penguatan kesetaraan gender dan perlindungan anak	-		32.900.000,00	DINAS PENGENDALIAN PENDUDUK, KELUARGA BERENCANA, PEMBERDAYAAN PEREMPUAN DAN PERLINDUNGAN ANAK
	2.08.06.2.02.0002	Koordinasi dan Sinkronisasi Pelaksanaan Pendampingan Peningkatan Kualitas Hidup Anak Tingkat Daerah Kabupaten/Kota																		
			Jumlah Dokumen Hasil Koordinasi dan Sinkronisasi Pelaksanaan Peningkatan Kualitas Hidup Anak Kewenangan Kabupaten/Kota				1 Dokumen	1 Dokumen	18.500.000,00	18.500.000,00	18.500.000,00	0,00	Kab. Boyolali, Semua Kecamatan, Semua Kel/Desa	DANA ALOKASI UMUM (DAU)	-	Penguatan kesetaraan gender dan perlindungan anak Penguatan kesetaraan gender dan perlindungan anak			32.900.000,00	DINAS PENGENDALIAN PENDUDUK, KELUARGA BERENCANA, PEMBERDAYAAN PEREMPUAN DAN PERLINDUNGAN ANAK
4,	**2.08.07**	**PROGRAM PERLINDUNGAN KHUSUS ANAK**	-				-	-	**7.700.000,00**	**136.400.000,00**	**115.400.000,00**	**29.675.000,00**							**37.375.000,00**	
	2.08.07.2.01	Pencegahan Kekerasan Terhadap Anak yang Melibatkan para Pihak Lingkup Daerah Kabupaten/Kota	-				-	-	7.700.000,00	7.700.000,00	7.700.000,00	0,00			-	Penguatan kesetaraan gender dan perlindungan anak Penguatan kesetaraan gender dan perlindungan anak	-		18.375.000,00	DINAS PENGENDALIAN PENDUDUK, KELUARGA BERENCANA, PEMBERDAYAAN PEREMPUAN DAN PERLINDUNGAN ANAK
	2.08.07.2.01.0004	Advokasi dan pendampingan Perangkat Daerah dalam pelaksanaan kebijakan /program/ kegiatan pencegahan KTA																		
			Jumlah SDM yang memperoleh advokasi dan Pendampingan dalam pelaksanaan kebijakan /program/ kegiatan pencegahan KTA				4 Orang	4 Orang	7.700.000,00	7.700.000,00	7.700.000,00	0,00	Kab. Boyolali, Semua Kecamatan, Semua Kel/Desa	DANA ALOKASI UMUM (DAU)	-	Penguatan kesetaraan gender dan perlindungan anak Penguatan kesetaraan gender dan perlindungan anak			18.375.000,00	DINAS PENGENDALIAN PENDUDUK, KELUARGA BERENCANA, PEMBERDAYAAN PEREMPUAN DAN PERLINDUNGAN ANAK
	2.08.07.2.02	Penyediaan Layanan bagi Anak yang Memerlukan Perlindungan Khusus yang Memerlukan Koordinasi Tingkat Daerah Kabupaten/Kota	-				-	-	0,00	0,00	0,00	0,00			-	Penguatan kesetaraan gender dan perlindungan anak Penguatan kesetaraan gender dan perlindungan anak	-		7.000.000,00	DINAS PENGENDALIAN PENDUDUK, KELUARGA BERENCANA, PEMBERDAYAAN PEREMPUAN DAN PERLINDUNGAN ANAK
	2.08.07.2.02.0007	Koordinasi Pelaksanaan Layanan AMPK																		
			Jumlah AMPK yang mendapatkan layanan				5 Layanan	5 Layanan	0,00	0,00	0,00	0,00	Kab. Boyolali, Semua Kecamatan, Semua Kel/Desa	DANA ALOKASI UMUM (DAU)	-	Penguatan kesetaraan gender dan perlindungan anak Penguatan kesetaraan gender dan perlindungan anak			7.000.000,00	DINAS PENGENDALIAN PENDUDUK, KELUARGA BERENCANA, PEMBERDAYAAN PEREMPUAN DAN PERLINDUNGAN ANAK
	2.08.07.2.03	Penguatan dan Pengembangan Lembaga Penyedia Layanan bagi Anak yang Memerlukan Perlindungan Khusus Tingkat Daerah Kabupaten/Kota	-				-	-	0,00	128.700.000,00	107.700.000,00	107.700.000,00			-	Penguatan kesetaraan gender dan perlindungan anak Penguatan kesetaraan gender dan perlindungan anak	-		12.000.000,00	DINAS PENGENDALIAN PENDUDUK, KELUARGA BERENCANA, PEMBERDAYAAN PEREMPUAN DAN PERLINDUNGAN ANAK
	2.08.07.2.03.0006	Peningkatan kapasitas SDM lembaga penyedia layanan perlindungan dan penanganan bagi AMPK tingkat daerah kabupaten/																		
			Jumlah SDM Penyedia Layanan yang terlatih dan mendapatkan sertifikat Perlindungan dan Penanganan AMPK				40 Orang	40 Orang	0,00	18.700.000,00	18.700.000,00	18.700.000,00	Kab. Boyolali, Semua Kecamatan, Semua Kel/Desa	DANA ALOKASI UMUM (DAU)	-	Penguatan kesetaraan gender dan perlindungan anak Penguatan kesetaraan gender dan perlindungan anak			12.000.000,00	DINAS PENGENDALIAN PENDUDUK, KELUARGA BERENCANA, PEMBERDAYAAN PEREMPUAN DAN PERLINDUNGAN ANAK
	2.08.07.2.03.0007	Pengembangan KIE (komunikasi, informasi, dan edukasi) perlindungan khusus anak tingkat daerah kabupaten/kota																		
			Jumlah KIE Perlindungan khusus anak				-	2 0	0,00	110.000.000,00	89.000.000,00	89.000.000,00	-	DANA ALOKASI UMUM (DAU)	-	Penguatan kesetaraan gender dan perlindungan anak Penguatan kesetaraan gender dan perlindungan anak			0,00	DINAS PENGENDALIAN PENDUDUK, KELUARGA BERENCANA, PEMBERDAYAAN PEREMPUAN DAN PERLINDUNGAN ANAK
	2,14	**URUSAN PEMERINTAHAN BIDANG PENGENDALIAN PENDUDUK DAN KELUARGA BERENCANA**							**15.892.725.000,00**	**21.212.619.000,00**	**21.191.814.000,00**	**5.299.089.000,00**							**15.480.719.000,00**	
1,	**2.08.01**	**PROGRAM PENUNJANG URUSAN PEMERINTAHAN DAERAH KABUPATEN/KOTA**	-				-	-	**3.519.111.000,00**	**3.796.618.000,00**	**3.807.014.000,00**	**62.867.000,00**							**3.581.978.000,00**	

Balai Sertifikasi Elektronik

Dokumen ini telah ditandatangani secara digital menggunakan sertifikat elektronik yang diterbitkan oleh Balai Sertifikasi Elektronik (BSrE), BSSN.

NO	KODE	URUSAN / BIDANG URUSAN / PROGRAM / KEGIATAN / SUB KEGIATAN	INDIKATOR PROGRAM / KEGIATAN / SUB KEGIATAN	TARGET AKHIR PERIODE RENSTRA OPD	REALISASI CAPAIAN RENJA OPD TAHUN 2023	PRAKIRAAN CAPAIAN TARGET RENJA OPD TAHUN 2024	CAPAIAN KINERJA DAN KERANGKA PENDANAAN										KELOMPOK SASARAN	PRAKIRAAN MAJU RENCANA TAHUN 2026		PERANGKAT DAERAH PENANGGUNG JAWAB
							TARGET 2025		PAGU INDIKATIF (Rp)			Bertambah/Berkurang (10-12)	LOKASI	SUMBER DANA	PRIORITAS			TARGET	PAGU INDIKATIF (Rp)	
							SEBELUM	SESUDAH	RKPD 2025	APBD 2025	RKPD PERUBAHAN 2025				NASIONAL	DAERAH				
1	2	3	4	5	6	7	8	9	10	11	12	13	14	15	16	17	18	19	20	21
	2.08.01.2.01	Perencanaan, Penganggaran, dan Evaluasi Kinerja Perangkat Daerah	-				-	-	0,00	0,00	0,00	0,00			-	Pembangunan pemerintahan yang bersih dan berintegritas dengan ASN yang semakin profesional Pembangunan pemerintahan yang bersih dan berintegritas dengan ASN yang semakin profesional	-		0,00	DINAS PENGENDALIAN PENDUDUK, KELUARGA BERENCANA, PEMBERDAYAAN PEREMPUAN DAN PERLINDUNGAN ANAK
	2.08.01.2.01.0001	Penyusunan Dokumen Perencanaan Perangkat Daerah																		
			Jumlah Dokumen Perencanaan Perangkat Daerah				2 Dokumen	2 Dokumen	0,00	0,00	0,00	0,00	Kab. Boyolali, Semua Kecamatan, Semua Kel/Desa	DANA ALOKASI UMUM (DAU)	-	Pembangunan pemerintahan yang bersih dan berintegritas dengan ASN yang semakin profesional Pembangunan pemerintahan yang bersih dan berintegritas dengan ASN yang semakin profesional			0,00	DINAS PENGENDALIAN PENDUDUK, KELUARGA BERENCANA, PEMBERDAYAAN PEREMPUAN DAN PERLINDUNGAN ANAK
	2.08.01.2.01.0002	Koordinasi dan Penyusunan Dokumen RKA-SKPD																		
			Jumlah Dokumen RKA-SKPD dan Laporan Hasil Koordinasi Penyusunan Dokumen RKA-SKPD				1 Dokumen	1 Dokumen	0,00	0,00	0,00	0,00	Kab. Boyolali, Semua Kecamatan, Semua Kel/Desa	DANA ALOKASI UMUM (DAU)	-	Pembangunan pemerintahan yang bersih dan berintegritas dengan ASN yang semakin profesional Pembangunan pemerintahan yang bersih dan berintegritas dengan ASN yang semakin profesional			0,00	DINAS PENGENDALIAN PENDUDUK, KELUARGA BERENCANA, PEMBERDAYAAN PEREMPUAN DAN PERLINDUNGAN ANAK
	2.08.01.2.01.0003	Koordinasi dan Penyusunan Dokumen Perubahan RKA-SKPD																		
			Jumlah Dokumen Perubahan RKA-SKPD dan Laporan Hasil Koordinasi Penyusunan Dokumen Perubahan RKA-SKPD				1 Dokumen	1 Dokumen	0,00	0,00	0,00	0,00	Kab. Boyolali, Semua Kecamatan, Semua Kel/Desa	DANA ALOKASI UMUM (DAU)	-	Pembangunan pemerintahan yang bersih dan berintegritas dengan ASN yang semakin profesional Pembangunan pemerintahan yang bersih dan berintegritas dengan ASN yang semakin profesional			0,00	DINAS PENGENDALIAN PENDUDUK, KELUARGA BERENCANA, PEMBERDAYAAN PEREMPUAN DAN PERLINDUNGAN ANAK
	2.08.01.2.01.0004	Koordinasi dan Penyusunan DPA-SKPD																		
			Jumlah Dokumen DPA-SKPD dan Laporan Hasil Koordinasi Penyusunan Dokumen DPA-SKPD				1 Dokumen	1 Dokumen	0,00	0,00	0,00	0,00	Kab. Boyolali, Semua Kecamatan, Semua Kel/Desa	DANA ALOKASI UMUM (DAU)	-	Pembangunan pemerintahan yang bersih dan berintegritas dengan ASN yang semakin profesional Pembangunan pemerintahan yang bersih dan berintegritas dengan ASN yang semakin profesional			0,00	DINAS PENGENDALIAN PENDUDUK, KELUARGA BERENCANA, PEMBERDAYAAN PEREMPUAN DAN PERLINDUNGAN ANAK
	2.08.01.2.01.0005	Koordinasi dan Penyusunan Perubahan DPA- SKPD																		
			Jumlah Dokumen Perubahan DPA-SKPD dan Laporan Hasil Koordinasi Penyusunan Dokumen Perubahan DPA-SKPD				1 Dokumen	1 Dokumen	0,00	0,00	0,00	0,00	Kab. Boyolali, Semua Kecamatan, Semua Kel/Desa	DANA ALOKASI UMUM (DAU)	-	Pembangunan pemerintahan yang bersih dan berintegritas dengan ASN yang semakin profesional Pembangunan pemerintahan yang bersih dan berintegritas dengan ASN yang semakin profesional			0,00	DINAS PENGENDALIAN PENDUDUK, KELUARGA BERENCANA, PEMBERDAYAAN PEREMPUAN DAN PERLINDUNGAN ANAK
	2.08.01.2.01.0006	Koordinasi dan Penyusunan Laporan Capaian Kinerja dan Ikhtisar Realisasi Kinerja SKPD																		
			Jumlah Laporan Capaian Kinerja dan Ikhtisar Realisasi Kinerja SKPD dan Laporan Hasil Koordinasi Penyusunan Laporan Capaian Kinerja dan Ikhtisar Realisasi Kinerja SKPD				16 Laporan	16 Laporan	0,00	0,00	0,00	0,00	Kab. Boyolali, Semua Kecamatan, Semua Kel/Desa	DANA ALOKASI UMUM (DAU)	-	Pembangunan pemerintahan yang bersih dan berintegritas dengan ASN yang semakin profesional Pembangunan pemerintahan yang bersih dan berintegritas dengan ASN yang semakin profesional			0,00	DINAS PENGENDALIAN PENDUDUK, KELUARGA BERENCANA, PEMBERDAYAAN PEREMPUAN DAN PERLINDUNGAN ANAK
	2.08.01.2.01.0007	Evaluasi Kinerja Perangkat Daerah																		
			Jumlah Laporan Evaluasi Kinerja Perangkat Daerah				4 Laporan	4 Laporan	0,00	0,00	0,00	0,00	Kab. Boyolali, Semua Kecamatan, Semua Kel/Desa	DANA ALOKASI UMUM (DAU)	-	Pembangunan pemerintahan yang bersih dan berintegritas dengan ASN yang semakin profesional Pembangunan pemerintahan yang bersih dan berintegritas dengan ASN yang semakin profesional			0,00	DINAS PENGENDALIAN PENDUDUK, KELUARGA BERENCANA, PEMBERDAYAAN PEREMPUAN DAN PERLINDUNGAN ANAK

Balai Sertifikasi Elektronik

Dokumen ini telah ditandatangani secara digital menggunakan sertifikat elektronik yang diterbitkan oleh Balai Sertifikasi Elektronik (BSrE), BSSN.

NO	KODE	URUSAN / BIDANG URUSAN / PROGRAM / KEGIATAN / SUB KEGIATAN	INDIKATOR PROGRAM / KEGIATAN / SUB KEGIATAN	TARGET AKHIR PERIODE RENSTRA OPD	REALISASI CAPAIAN RENJA OPD TAHUN 2023	PRAKIRAAN CAPAIAN TARGET RENJA OPD TAHUN 2024	CAPAIAN KINERJA DAN KERANGKA PENDANAAN										KELOMPOK SASARAN	PRAKIRAAN MAJU RENCANA TAHUN 2026		PERANGKAT DAERAH PENANGGUNG JAWAB
							TARGET 2025		PAGU INDIKATIF (Rp)			Bertambah/Berkurang (10-12)	LOKASI	SUMBER DANA	PRIORITAS			TARGET	PAGU INDIKATIF (Rp)	
							SEBELUM	SESUDAH	RKPD 2025	APBD 2025	RKPD PERUBAHAN 2025				NASIONAL	DAERAH				
1	2	3	4	5	6	7	8	9	10	11	12	13	14	15	16	17	18	19	20	21
	2.08.01.2.02	Administrasi Keuangan Perangkat Daerah	-				-	-	3.014.006.000,00	3.271.713.000,00	3.250.480.000,00	236.474.000,00			-	Pembangunan pemerintahan yang bersih dan berintegritas dengan ASN yang semakin profesional Pembangunan pemerintahan yang bersih dan berintegritas dengan ASN yang semakin profesional	-		3.194.688.000,00	DINAS PENGENDALIAN PENDUDUK, KELUARGA BERENCANA, PEMBERDAYAAN PEREMPUAN DAN PERLINDUNGAN ANAK
	2.08.01.2.02.0001	Penyediaan Gaji dan Tunjangan ASN																		
			Jumlah Orang yang Menerima Gaji dan Tunjangan ASN				26 Orang/bulan	26 Orang/bulan	2.816.006.000,00	3.073.713.000,00	3.052.480.000,00	236.474.000,00	Kab. Boyolali, Semua Kecamatan, Semua Kel/Desa	DANA ALOKASI UMUM (DAU)	-	Pembangunan pemerintahan yang bersih dan berintegritas dengan ASN yang semakin profesional Pembangunan pemerintahan yang bersih dan berintegritas dengan ASN yang semakin profesional			2.987.712.000,00	DINAS PENGENDALIAN PENDUDUK, KELUARGA BERENCANA, PEMBERDAYAAN PEREMPUAN DAN PERLINDUNGAN ANAK
	2.08.01.2.02.0002	Penyediaan Administrasi Pelaksanaan Tugas ASN																		
			Jumlah Dokumen Hasil Penyediaan Administrasi Pelaksanaan Tugas ASN				12 Dokumen	12 Dokumen	198.000.000,00	198.000.000,00	198.000.000,00	0,00	Kab. Boyolali, Semua Kecamatan, Semua Kel/Desa	DANA ALOKASI UMUM (DAU)	-	Pembangunan pemerintahan yang bersih dan berintegritas dengan ASN yang semakin profesional Pembangunan pemerintahan yang bersih dan berintegritas dengan ASN yang semakin profesional			206.976.000,00	DINAS PENGENDALIAN PENDUDUK, KELUARGA BERENCANA, PEMBERDAYAAN PEREMPUAN DAN PERLINDUNGAN ANAK
	2.08.01.2.02.0003	Pelaksanaan Penatausahaan dan																		
			Jumlah Dokumen Penatausahaan dan Pengujian/Verifikasi Keuangan SKPD				12 Dokumen	12 Dokumen	0,00	0,00	0,00	0,00	Kab. Boyolali, Semua Kecamatan, Semua Kel/Desa	DANA ALOKASI UMUM (DAU)	-	Pembangunan pemerintahan yang bersih dan berintegritas dengan ASN yang semakin profesional Pembangunan pemerintahan yang bersih dan berintegritas dengan ASN yang semakin profesional			0,00	DINAS PENGENDALIAN PENDUDUK, KELUARGA BERENCANA, PEMBERDAYAAN PEREMPUAN DAN PERLINDUNGAN ANAK
	2.08.01.2.02.0004	Koordinasi dan Pelaksanaan Akuntansi SKPD																		
			Jumlah Dokumen Koordinasi dan Pelaksanaan Akuntansi SKPD				12 Dokumen	12 Dokumen	0,00	0,00	0,00	0,00	Kab. Boyolali, Semua Kecamatan, Semua Kel/Desa	DANA ALOKASI UMUM (DAU)	-	Pembangunan pemerintahan yang bersih dan berintegritas dengan ASN yang semakin profesional Pembangunan pemerintahan yang bersih dan berintegritas dengan ASN yang semakin profesional			0,00	DINAS PENGENDALIAN PENDUDUK, KELUARGA BERENCANA, PEMBERDAYAAN PEREMPUAN DAN PERLINDUNGAN ANAK
	2.08.01.2.02.0006	Pengelolaan dan Penyiapan Bahan Tanggapan Pemeriksaan																		
			Jumlah Dokumen Bahan Tanggapan Pemeriksaan dan Tindak Lanjut Pemeriksaan				1 Dokumen	1 Dokumen	0,00	0,00	0,00	0,00	Kab. Boyolali, Semua Kecamatan, Semua Kel/Desa	DANA ALOKASI UMUM (DAU)	-	Pembangunan pemerintahan yang bersih dan berintegritas dengan ASN yang semakin profesional Pembangunan pemerintahan yang bersih dan berintegritas dengan ASN yang semakin profesional			0,00	DINAS PENGENDALIAN PENDUDUK, KELUARGA BERENCANA, PEMBERDAYAAN PEREMPUAN DAN PERLINDUNGAN ANAK
	2.08.01.2.02.0007	Koordinasi dan Penyusunan Laporan Keuangan Bulanan/ Triwulanan/ Semesteran SKPD																		
			Jumlah Laporan Keuangan Bulanan/ Triwulanan/ Semesteran SKPD dan Laporan Koordinasi Penyusunan Laporan Keuangan Bulanan/Triwulanan/Semesteran SKPD				18 Laporan	18 Laporan	0,00	0,00	0,00	0,00	Kab. Boyolali, Semua Kecamatan, Semua Kel/Desa	DANA ALOKASI UMUM (DAU)	-	Pembangunan pemerintahan yang bersih dan berintegritas dengan ASN yang semakin profesional Pembangunan pemerintahan yang bersih dan berintegritas dengan ASN yang semakin profesional			0,00	DINAS PENGENDALIAN PENDUDUK, KELUARGA BERENCANA, PEMBERDAYAAN PEREMPUAN DAN PERLINDUNGAN ANAK
	2.08.01.2.05	Administrasi Kepegawaian Perangkat Daerah	-				-	-	0,00	0,00	0,00	0,00			-	Pembangunan pemerintahan yang bersih dan berintegritas dengan ASN yang semakin profesional Pembangunan pemerintahan yang bersih dan berintegritas dengan ASN yang semakin profesional	-		0,00	DINAS PENGENDALIAN PENDUDUK, KELUARGA BERENCANA, PEMBERDAYAAN PEREMPUAN DAN PERLINDUNGAN ANAK
	2.08.01.2.05.0005	Monitoring, Evaluasi, dan Penilaian Kinerja Pegawai																		

Balai Sertifikasi Elektronik

Dokumen ini telah ditandatangani secara digital menggunakan sertifikat elektronik yang diterbitkan oleh Balai Sertifikasi Elektronik (BSrE), BSSN.

NO	KODE	URUSAN / BIDANG URUSAN / PROGRAM / KEGIATAN / SUB KEGIATAN	INDIKATOR PROGRAM / KEGIATAN / SUB KEGIATAN	TARGET AKHIR PERIODE RENSTRA OPD	REALISASI CAPAIAN RENJA OPD TAHUN 2023	PRAKIRAAN CAPAIAN TARGET RENJA OPD TAHUN 2024	CAPAIAN KINERJA DAN KERANGKA PENDANAAN										KELOMPOK SASARAN	PRAKIRAAN MAJU RENCANA TAHUN 2026		PERANGKAT DAERAH PENANGGUNG JAWAB
							TARGET 2025		PAGU INDIKATIF (Rp)			Bertambah/Berkurang (10-12)	LOKASI	SUMBER DANA	PRIORITAS			TARGET	PAGU INDIKATIF (Rp)	
							SEBELUM	SESUDAH	RKPD 2025	APBD 2025	RKPD PERUBAHAN 2025				NASIONAL	DAERAH				
1	2	3	4	5	6	7	8	9	10	11	12	13	14	15	16	17	18	19	20	21
			Jumlah Dokumen Monitoring, Evaluasi, dan Penilaian Kinerja Pegawai				12 Dokumen	12 Dokumen	0,00	0,00	0,00	0,00	Kab. Boyolali, Semua Kecamatan, Semua Kel/Desa	DANA ALOKASI UMUM (DAU)	-	Pembangunan pemerintahan yang bersih dan berintegritas dengan ASN yang semakin profesional Pembangunan pemerintahan yang bersih dan berintegritas dengan ASN yang semakin profesional			0,00	DINAS PENGENDALIAN PENDUDUK, KELUARGA BERENCANA, PEMBERDAYAAN PEREMPUAN DAN PERLINDUNGAN ANAK
	2.08.01.2.06	Administrasi Umum Perangkat Daerah	-				-	-	342.032.000,00	361.832.000,00	276.045.000,00	-65.987.000,00			-	Pembangunan pemerintahan yang bersih dan berintegritas dengan ASN yang semakin profesional Pembangunan pemerintahan yang bersih dan berintegritas dengan ASN yang semakin profesional	-		264.465.000,00	DINAS PENGENDALIAN PENDUDUK, KELUARGA BERENCANA, PEMBERDAYAAN PEREMPUAN DAN PERLINDUNGAN ANAK
	2.08.01.2.06.0001	Penyediaan Komponen Instalasi																		
			Jumlah Paket Komponen Instalasi Listrik/Penerangan Bangunan Kantor yang Disediakan				2 Paket	2 Paket	4.000.000,00	4.000.000,00	4.000.000,00	0,00	Kab. Boyolali, Semua Kecamatan, Semua Kel/Desa	DANA ALOKASI UMUM (DAU)	-	Pembangunan pemerintahan yang bersih dan berintegritas dengan ASN yang semakin profesional Pembangunan pemerintahan yang bersih dan berintegritas dengan ASN yang semakin profesional			3.000.000,00	DINAS PENGENDALIAN PENDUDUK, KELUARGA BERENCANA, PEMBERDAYAAN PEREMPUAN DAN PERLINDUNGAN ANAK
	2.08.01.2.06.0002	Penyediaan Peralatan dan Perlengkapan Kantor																		
			Jumlah Paket Peralatan dan Perlengkapan Kantor yang Disediakan				-	1 Paket	0,00	0,00	10.043.000,00	10.043.000,00	Kab. Boyolali, Semua Kecamatan, Semua Kel/Desa	DANA ALOKASI UMUM (DAU)	-	Pembangunan pemerintahan yang bersih dan berintegritas dengan ASN yang semakin profesional Pembangunan pemerintahan yang bersih dan berintegritas dengan ASN yang semakin profesional			0,00	DINAS PENGENDALIAN PENDUDUK, KELUARGA BERENCANA, PEMBERDAYAAN PEREMPUAN DAN PERLINDUNGAN ANAK
	2.08.01.2.06.0003	Penyediaan Peralatan Rumah Tangga																		
			Jumlah Paket Peralatan Rumah Tangga yang Disediakan				2 Paket	2 Paket	3.996.000,00	3.996.000,00	3.996.000,00	0,00	Kab. Boyolali, Semua Kecamatan, Semua Kel/Desa	DANA ALOKASI UMUM (DAU)	-	Pembangunan pemerintahan yang bersih dan berintegritas dengan ASN yang semakin profesional Pembangunan pemerintahan yang bersih dan berintegritas dengan ASN yang semakin profesional			3.000.000,00	DINAS PENGENDALIAN PENDUDUK, KELUARGA BERENCANA, PEMBERDAYAAN PEREMPUAN DAN PERLINDUNGAN ANAK
	2.08.01.2.06.0004	Penyediaan Bahan Logistik Kantor																		
			Jumlah Paket Bahan Logistik Kantor yang Disediakan				2 Paket	2 Paket	49.998.000,00	49.998.000,00	54.973.000,00	4.975.000,00	Kab. Boyolali, Semua Kecamatan, Semua Kel/Desa	DANA ALOKASI UMUM (DAU)	-	Pembangunan pemerintahan yang bersih dan berintegritas dengan ASN yang semakin profesional Pembangunan pemerintahan yang bersih dan berintegritas dengan ASN yang semakin profesional			42.940.000,00	DINAS PENGENDALIAN PENDUDUK, KELUARGA BERENCANA, PEMBERDAYAAN PEREMPUAN DAN PERLINDUNGAN ANAK
	2.08.01.2.06.0005	Penyediaan Barang Cetakan dan Penggandaan																		
			Jumlah Paket Barang Cetakan dan Penggandaan yang Disediakan				2 Paket	2 Paket	25.000.000,00	25.000.000,00	12.500.000,00	-12.500.000,00	Kab. Boyolali, Semua Kecamatan, Semua Kel/Desa	DANA ALOKASI UMUM (DAU)	-	Pembangunan pemerintahan yang bersih dan berintegritas dengan ASN yang semakin profesional Pembangunan pemerintahan yang bersih dan berintegritas dengan ASN yang semakin profesional			25.000.000,00	DINAS PENGENDALIAN PENDUDUK, KELUARGA BERENCANA, PEMBERDAYAAN PEREMPUAN DAN PERLINDUNGAN ANAK
	2.08.01.2.06.0007	Penyediaan Bahan/Material																		
			Jumlah Paket Bahan/Material yang Disediakan				2 Paket	2 Paket	20.034.500,00	20.034.500,00	0,00	-20.034.500,00	Kab. Boyolali, Semua Kecamatan, Semua Kel/Desa	DANA ALOKASI UMUM (DAU)	-	Pembangunan pemerintahan yang bersih dan berintegritas dengan ASN yang semakin profesional Pembangunan pemerintahan yang bersih dan berintegritas dengan ASN yang semakin profesional			20.000.000,00	DINAS PENGENDALIAN PENDUDUK, KELUARGA BERENCANA, PEMBERDAYAAN PEREMPUAN DAN PERLINDUNGAN ANAK
	2.08.01.2.06.0008	Fasilitasi Kunjungan Tamu																		

Balai Sertifikasi Elektronik

Dokumen ini telah ditandatangani secara digital menggunakan sertifikat elektronik yang diterbitkan oleh Balai Sertifikasi Elektronik (BSrE), BSSN.

NO	KODE	URUSAN / BIDANG URUSAN / PROGRAM / KEGIATAN / SUB KEGIATAN	INDIKATOR PROGRAM / KEGIATAN / SUB KEGIATAN	TARGET AKHIR PERIODE RENSTRA OPD	REALISASI CAPAIAN RENJA OPD TAHUN 2023	PRAKIRAAN CAPAIAN TARGET RENJA OPD TAHUN 2024	CAPAIAN KINERJA DAN KERANGKA PENDANAAN										KELOMPOK SASARAN	PRAKIRAAN MAJU RENCANA TAHUN 2026		PERANGKAT DAERAH PENANGGUNG JAWAB
							TARGET 2025		PAGU INDIKATIF (Rp)			Bertambah/Berkurang (10-12)	LOKASI	SUMBER DANA	PRIORITAS			TARGET	PAGU INDIKATIF (Rp)	
							SEBELUM	SESUDAH	RKPD 2025	APBD 2025	RKPD PERUBAHAN 2025				NASIONAL	DAERAH				
1	2	3	4	5	6	7	8	9	10	11	12	13	14	15	16	17	18	19	20	21
			Jumlah Laporan Fasilitasi Kunjungan Tamu				2 Laporan	2 Laporan	163.984.000,00	183.784.000,00	139.184.000,00	-24.800.000,00	Kab. Boyolali, Semua Kecamatan, Semua Kel/Desa	DANA ALOKASI UMUM (DAU)	-	Pembangunan pemerintahan yang bersih dan berintegritas dengan ASN yang semakin profesional Pembangunan pemerintahan yang bersih dan berintegritas dengan ASN yang semakin profesional			113.530.000,00	DINAS PENGENDALIAN PENDUDUK, KELUARGA BERENCANA, PEMBERDAYAAN PEREMPUAN DAN PERLINDUNGAN ANAK
	2.08.01.2.06.0009	Penyelenggaraan Rapat Koordinasi dan Konsultasi SKPD																		
			Jumlah Laporan Penyelenggaraan Rapat Koordinasi dan Konsultasi SKPD				2 Laporan	2 Laporan	75.019.500,00	75.019.500,00	51.349.000,00	-23.670.500,00	Kab. Boyolali, Semua Kecamatan, Semua Kel/Desa	DANA ALOKASI UMUM (DAU)	-	Pembangunan pemerintahan yang bersih dan berintegritas dengan ASN yang semakin profesional Pembangunan pemerintahan yang bersih dan berintegritas dengan ASN yang semakin profesional			56.995.000,00	DINAS PENGENDALIAN PENDUDUK, KELUARGA BERENCANA, PEMBERDAYAAN PEREMPUAN DAN PERLINDUNGAN ANAK
	2.08.01.2.07	Pengadaan Barang Milik Daerah Penunjang Urusan Pemerintah Daerah	-				-	-	0,00	0,00	25.000.000,00	25.000.000,00			-	- -	-		0,00	DINAS PENGENDALIAN PENDUDUK, KELUARGA BERENCANA, PEMBERDAYAAN PEREMPUAN DAN PERLINDUNGAN ANAK
	2.08.01.2.07.0006	Pengadaan Peralatan dan Mesin Lainnya																		
			Jumlah Unit Peralatan dan Mesin Lainnya yang Disediakan				-	0 Unit	0,00	0,00	25.000.000,00	25.000.000,00	Kab. Boyolali, Semua Kecamatan, Semua Kel/Desa	DANA ALOKASI UMUM (DAU)	-	- -			0,00	DINAS PENGENDALIAN PENDUDUK, KELUARGA BERENCANA, PEMBERDAYAAN PEREMPUAN DAN PERLINDUNGAN ANAK
	2.08.01.2.08	Penyediaan Jasa Penunjang Urusan Pemerintahan Daerah	-				-	-	53.300.000,00	53.300.000,00	130.206.000,00	76.906.000,00			-	Pembangunan pemerintahan yang bersih dan berintegritas dengan ASN yang semakin profesional Pembangunan pemerintahan yang bersih dan berintegritas dengan ASN yang semakin profesional	-		53.325.000,00	DINAS PENGENDALIAN PENDUDUK, KELUARGA BERENCANA, PEMBERDAYAAN PEREMPUAN DAN PERLINDUNGAN ANAK
	2.08.01.2.08.0001	Penyediaan Jasa Surat Menyurat																		
			Jumlah Laporan Penyediaan Jasa Surat Menyurat				12 Laporan	12 Laporan	3.300.000,00	3.300.000,00	3.900.000,00	600.000,00	Kab. Boyolali, Semua Kecamatan, Semua Kel/Desa	DANA ALOKASI UMUM (DAU)	-	Pembangunan pemerintahan yang bersih dan berintegritas dengan ASN yang semakin profesional Pembangunan pemerintahan yang bersih dan berintegritas dengan ASN yang semakin profesional			3.325.000,00	DINAS PENGENDALIAN PENDUDUK, KELUARGA BERENCANA, PEMBERDAYAAN PEREMPUAN DAN PERLINDUNGAN ANAK
	2.08.01.2.08.0002	Penyediaan Jasa Komunikasi, Sumber Daya Air dan Listrik																		
			Jumlah Laporan Penyediaan Jasa Komunikasi, Sumber Daya Air dan Listrik yang Disediakan				12 Laporan	12 Laporan	50.000.000,00	50.000.000,00	126.306.000,00	76.306.000,00	Kab. Boyolali, Semua Kecamatan, Semua Kel/Desa	DANA ALOKASI UMUM (DAU)	-	Pembangunan pemerintahan yang bersih dan berintegritas dengan ASN yang semakin profesional Pembangunan pemerintahan yang bersih dan berintegritas dengan ASN yang semakin profesional			50.000.000,00	DINAS PENGENDALIAN PENDUDUK, KELUARGA BERENCANA, PEMBERDAYAAN PEREMPUAN DAN PERLINDUNGAN ANAK
	2.08.01.2.09	Pemeliharaan Barang Milik Daerah Penunjang Urusan Pemerintahan Daerah	-				-	-	109.773.000,00	109.773.000,00	125.283.000,00	15.510.000,00			-	Pembangunan pemerintahan yang bersih dan berintegritas dengan ASN yang semakin profesional Pembangunan pemerintahan yang bersih dan berintegritas dengan ASN yang semakin profesional	-		69.500.000,00	DINAS PENGENDALIAN PENDUDUK, KELUARGA BERENCANA, PEMBERDAYAAN PEREMPUAN DAN PERLINDUNGAN ANAK
	2.08.01.2.09.0002	Penyediaan Jasa Pemeliharaan, Biaya Pemeliharaan, Pajak dan Perizinan Kendaraan Dinas Operasional atau Lapangan																		
			Jumlah Kendaraan Dinas Operasional atau Lapangan yang Dipelihara dan dibayarkan Pajak dan Perizinannya				10 Unit	10 Unit	54.997.000,00	54.997.000,00	84.997.000,00	30.000.000,00	Kab. Boyolali, Semua Kecamatan, Semua Kel/Desa	DANA ALOKASI UMUM (DAU)	-	Pembangunan pemerintahan yang bersih dan berintegritas dengan ASN yang semakin profesional Pembangunan pemerintahan yang bersih dan berintegritas dengan ASN yang semakin profesional			35.000.000,00	DINAS PENGENDALIAN PENDUDUK, KELUARGA BERENCANA, PEMBERDAYAAN PEREMPUAN DAN PERLINDUNGAN ANAK
	2.08.01.2.09.0006	Pemeliharaan Peralatan dan Mesin Lainnya																		

Balai Sertifikasi Elektronik

Dokumen ini telah ditandatangani secara digital menggunakan sertifikat elektronik yang diterbitkan oleh Balai Sertifikasi Elektronik (BSrE), BSSN.

NO	KODE	URUSAN / BIDANG URUSAN / PROGRAM / KEGIATAN / SUB KEGIATAN	INDIKATOR PROGRAM / KEGIATAN / SUB KEGIATAN	TARGET AKHIR PERIODE RENSTRA OPD	REALISASI CAPAIAN RENJA OPD TAHUN 2023	PRAKIRAAN CAPAIAN TARGET RENJA OPD TAHUN 2024	CAPAIAN KINERJA DAN KERANGKA PENDANAAN										KELOMPOK SASARAN	PRAKIRAAN MAJU RENCANA TAHUN 2026		PERANGKAT DAERAH PENANGGUNG JAWAB
							TARGET 2025		PAGU INDIKATIF (Rp)			Bertambah/Berkurang (10-12)	LOKASI	SUMBER DANA	PRIORITAS			TARGET	PAGU INDIKATIF (Rp)	
							SEBELUM	SESUDAH	RKPD 2025	APBD 2025	RKPD PERUBAHAN 2025				NASIONAL	DAERAH				
1	2	3	4	5	6	7	8	9	10	11	12	13	14	15	16	17	18	19	20	21
			Jumlah Peralatan dan Mesin Lainnya yang Dipelihara				100 Unit	100 Unit	20.000.000,00	20.000.000,00	20.000.000,00	0,00	Kab. Boyolali, Semua Kecamatan, Semua Kel/Desa	DANA ALOKASI UMUM (DAU)	-	Pembangunan pemerintahan yang bersih dan berintegritas dengan ASN yang semakin profesional Pembangunan pemerintahan yang bersih dan berintegritas dengan ASN yang semakin profesional			14.500.000,00	DINAS PENGENDALIAN PENDUDUK, KELUARGA BERENCANA, PEMBERDAYAAN PEREMPUAN DAN PERLINDUNGAN ANAK
	2.08.01.2.09.0009	Pemeliharaan/Rehabilitasi Gedung Kantor dan Bangunan Lainnya																		
			Jumlah Gedung Kantor dan Bangunan Lainnya yang Dipelihara/Direhabilitasi				23 Unit	23 Unit	34.776.000,00	34.776.000,00	20.286.000,00	-14.490.000,00	Kab. Boyolali, Semua Kecamatan, Semua Kel/Desa	DANA ALOKASI UMUM (DAU)	-	Pembangunan pemerintahan yang bersih dan berintegritas dengan ASN yang semakin profesional Pembangunan pemerintahan yang bersih dan berintegritas dengan ASN yang semakin profesional			20.000.000,00	DINAS PENGENDALIAN PENDUDUK, KELUARGA BERENCANA, PEMBERDAYAAN PEREMPUAN DAN PERLINDUNGAN ANAK
2,	**2.14.02**	**PROGRAM PENGENDALIAN PENDUDUK**	**-**				**-**	**-**	**521.840.000,00**	**505.200.000,00**	**508.859.000,00**	**0,00**							**521.840.000,00**	
	2.14.02.2.01	Pemaduan dan Sinkronisasi Kebijakan Pemerintah Daerah Provinsi dengan Pemerintah Daerah Kabupaten/Kota dalam rangka Pengendalian Kuantitas Penduduk	-				-	-	0,00	0,00	0,00	0,00			-	Pembangunan pemerintahan yang bersih dan berintegritas dengan ASN yang semakin profesional Pembangunan pemerintahan yang bersih dan berintegritas dengan ASN yang semakin profesional	-		0,00	DINAS PENGENDALIAN PENDUDUK, KELUARGA BERENCANA, PEMBERDAYAAN PEREMPUAN DAN PERLINDUNGAN ANAK
	2.14.02.2.01.0013	Sosialisasi tentang Pemanfaatan Kajian Dampak Kependudukan Beserta Model Solusi Strategis Sebagai Peringatan Dini Dampak Kependudukan kepada Pemangku Kepentingan																		
			Jumlah Organisasi yang Mengikuti Sosialisasi tentang Pemanfaatan Kajian Dampak Kependudukan Beserta Model Solusi Strategis Sebagai Peringatan Dini Dampak Kependudukan kepada Pemangku Kepentingan				4 Organisasi	4 Organisasi	0,00	0,00	0,00	0,00	Kab. Boyolali, Semua Kecamatan, Semua Kel/Desa	DAK NON FISIK-BOKB-KB	-	Pembangunan pemerintahan yang bersih dan berintegritas dengan ASN yang semakin profesional Pembangunan pemerintahan yang bersih dan berintegritas dengan ASN yang semakin profesional			0,00	DINAS PENGENDALIAN PENDUDUK, KELUARGA BERENCANA, PEMBERDAYAAN PEREMPUAN DAN PERLINDUNGAN ANAK
	2.14.02.2.02	Pemetaan Perkiraan Pengendalian Penduduk Cakupan Daerah Kabupaten/Kota	-				-	-	521.840.000,00	505.200.000,00	508.859.000,00	-12.981.000,00			-	Pembangunan pemerintahan yang bersih dan berintegritas dengan ASN yang semakin profesional Pembangunan pemerintahan yang bersih dan berintegritas dengan ASN yang semakin profesional	-		521.840.000,00	DINAS PENGENDALIAN PENDUDUK, KELUARGA BERENCANA, PEMBERDAYAAN PEREMPUAN DAN PERLINDUNGAN ANAK
	2.14.02.2.02.0011	Penyediaan Data dan Informasi Keluarga																		
			Jumlah Data dan Informasi Keluarga yang Tersedianya				1 Dokumen	1 Dokumen	521.840.000,00	505.200.000,00	508.859.000,00	-12.981.000,00	Kab. Boyolali, Semua Kecamatan, Semua Kel/Desa	DAK NON FISIK-BOKB-KB	-	Pembangunan pemerintahan yang bersih dan berintegritas dengan ASN yang semakin profesional Pembangunan pemerintahan yang bersih dan berintegritas dengan ASN yang semakin profesional			521.840.000,00	DINAS PENGENDALIAN PENDUDUK, KELUARGA BERENCANA, PEMBERDAYAAN PEREMPUAN DAN PERLINDUNGAN ANAK
	2.14.02.2.02.0013	Pengolahan dan Pelaporan Data Pengendalian Lapangan dan Pelayanan KB																		
			Jumlah Dokumen Pengolahan dan Pelaporan Data Pengendalian Lapangan dan Pelayanan KB				2 Dokumen	2 Dokumen	0,00	0,00	0,00	0,00	Kab. Boyolali, Semua Kecamatan, Semua Kel/Desa	DAK NON FISIK-BOKB-KB	-	Pembangunan pemerintahan yang bersih dan berintegritas dengan ASN yang semakin profesional Pembangunan pemerintahan yang bersih dan berintegritas dengan ASN yang semakin profesional			0,00	DINAS PENGENDALIAN PENDUDUK, KELUARGA BERENCANA, PEMBERDAYAAN PEREMPUAN DAN PERLINDUNGAN ANAK
3,	**2.14.03**	**PROGRAM PEMBINAAN KELUARGA BERENCANA (KB)**	**-**				**-**	**-**	**5.859.174.000,00**	**10.320.801.000,00**	**10.317.141.000,00**	**-205.273.000,00**							**5.653.901.000,00**	
	2.14.03.2.01	Pelaksanaan Advokasi, Komunikasi, Informasi dan Edukasi (KIE) Pengendalian Penduduk dan KB Sesuai Kearifan Budaya Lokal	-				-	-	1.841.340.000,00	5.499.344.000,00	5.511.429.000,00	3.670.089.000,00			-	Peningkatan derajat kesehatan masyarakat Peningkatan derajat kesehatan masyarakat	-		2.381.991.000,00	DINAS PENGENDALIAN PENDUDUK, KELUARGA BERENCANA, PEMBERDAYAAN PEREMPUAN DAN PERLINDUNGAN ANAK
	2.14.03.2.01.0010	Pengelolaan Operasional dan Sarana di Balai Penyuluhan Bangga Kencana																		
			Jumlah Laporan Hasil Pengelolaan Operasional dan Sarana di Balai Penyuluhan Bangga Kencana (Pembangunan Keluarga, Kependudukan, dan Keluarga Berencana)				267 Laporan	267 Laporan	1.283.690.000,00	4.829.000.000,00	4.829.000.000,00	3.545.310.000,00	Kab. Boyolali, Semua Kecamatan, Semua Kel/Desa	DAK FISIK-BIDANG KESEHATAN-KELUARGA BERENCANA DAK NON FISIK-BOKB-KB	-	Peningkatan derajat kesehatan masyarakat Peningkatan derajat kesehatan masyarakat			1.824.341.000,00	DINAS PENGENDALIAN PENDUDUK, KELUARGA BERENCANA, PEMBERDAYAAN PEREMPUAN DAN PERLINDUNGAN ANAK
	2.14.03.2.01.0[illegible]	Pelaksanaan Wajib Wajib Operasional Program Bangga Kencana melalui Rapat Koordinasi Kecamatan (Rakorcam), Rapat Koordinasi Desa (Rakordes), dan Mini Lokakarya (Minilok)																		

Balai Sertifikasi Elektronik
Dokumen ini telah ditandatangani secara digital menggunakan sertifikat elektronik yang diterbitkan oleh Balai Sertifikasi Elektronik (BSrE), BSSN.

NO	KODE	URUSAN / BIDANG URUSAN / PROGRAM / KEGIATAN / SUB KEGIATAN	INDIKATOR PROGRAM / KEGIATAN / SUB KEGIATAN	TARGET AKHIR PERIODE RENSTRA OPD	REALISASI CAPAIAN RENJA OPD TAHUN 2023	PRAKIRAAN CAPAIAN TARGET RENJA OPD TAHUN 2024	CAPAIAN KINERJA DAN KERANGKA PENDANAAN										KELOMPOK SASARAN	PRAKIRAAN MAJU RENCANA TAHUN 2026		PERANGKAT DAERAH PENANGGUNG JAWAB
							TARGET 2025		PAGU INDIKATIF (Rp)			Bertambah/Berkurang (10-12)	LOKASI	SUMBER DANA	PRIORITAS			TARGET	PAGU INDIKATIF (Rp)	
							SEBELUM	SESUDAH	RKPD 2025	APBD 2025	RKPD PERUBAHAN 2025				NASIONAL	DAERAH				
1	2	3	4	5	6	7	8	9	10	11	12	13	14	15	16	17	18	19	20	21
			Jumlah Laporan Mekanisme Operasional Program Bangga Kencana (Pembangunan Keluarga, Kependudukan, dan Keluarga Berencana) Melalui Rapat Koordinasi Kecamatan (Rakorcam), Rapat Koordinasi Desa (Rakordes), dan Mini Lokakarya (Minilok)				4 Laporan	4 Laporan	331.650.000,00	440.000.000,00	440.000.000,00	108.350.000,00	Kab. Boyolali, Semua Kecamatan, Semua Kel/Desa	DAK NON FISIK-BOKB-KB	-	Peningkatan derajat kesehatan masyarakat Peningkatan derajat kesehatan masyarakat			331.650.000,00	DINAS PENGENDALIAN PENDUDUK, KELUARGA BERENCANA, PEMBERDAYAAN PEREMPUAN DAN PERLINDUNGAN ANAK
	2.14.03.2.01.0013	Komunikasi, Informasi dan Edukasi (KIE) ProgramBangga Kencana sesuai Kearifan Budaya Lokal																		
			Jumlah Komunikasi, Informasi dan Edukasi (KIE) Program Bangga Kencana (Pembangunan Keluarga, Kependudukan, dan Keluarga Berencana) sesuai Kearifan Budaya Lokal yang dilaksanakan				3 Dokumen	3 Dokumen	226.000.000,00	230.344.000,00	242.429.000,00	16.429.000,00	Kab. Boyolali, Semua Kecamatan, Semua Kel/Desa	DAK NON FISIK-BOKB-KB	-	Peningkatan derajat kesehatan masyarakat Peningkatan derajat kesehatan masyarakat			226.000.000,00	DINAS PENGENDALIAN PENDUDUK, KELUARGA BERENCANA, PEMBERDAYAAN PEREMPUAN DAN PERLINDUNGAN ANAK
	2.14.03.2.01.0014	Advokasi Program Bangga kencana oleh pokja advokasi kepada Stakeholders dan Mitra Kerja																		
			Jumlah Organisasi yang Mendapatkan Advokasi Program Bangga Kencana (Pembangunan Keluarga, Kependudukan, dan Keluarga Berencana) kepada Stakeholders dan Mitra Kerja				12 Organisasi	12 Organisasi	0,00	0,00	0,00	0,00	Kab. Boyolali, Semua Kecamatan, Semua Kel/Desa	DAK NON FISIK-BOKB-KB	-	Peningkatan derajat kesehatan masyarakat Peningkatan derajat kesehatan masyarakat			0,00	DINAS PENGENDALIAN PENDUDUK, KELUARGA BERENCANA, PEMBERDAYAAN PEREMPUAN DAN PERLINDUNGAN ANAK
	2.14.03.2.02	Pendayagunaan Tenaga Penyuluh KB/Petugas Lapangan KB (PKB/PLKB)	-				-	-	634.800.000,00	550.000.000,00	550.000.000,00	-84.800.000,00			-	Peningkatan derajat kesehatan masyarakat Peningkatan derajat kesehatan masyarakat	-		634.800.000,00	DINAS PENGENDALIAN PENDUDUK, KELUARGA BERENCANA, PEMBERDAYAAN PEREMPUAN DAN
	2.14.03.2.02.0005	Pembinaan IMP dan Program Bangga Kencana di Lini Lapangan oleh PKB/PLKB																		
			Jumlah Organisasi yang Mengikuti Pembinaan IMP dan Program Bangga Kencana (Pembangunan Keluarga, Kependudukan, dan Keluarga Berencana) di Lini Lapangan oleh PKB/PLKB				2 Organisasi	2 Organisasi	634.800.000,00	550.000.000,00	550.000.000,00	-84.800.000,00	Kab. Boyolali, Semua Kecamatan, Semua Kel/Desa	DAK NON FISIK-BOKB-KB	-	Peningkatan derajat kesehatan masyarakat Peningkatan derajat kesehatan masyarakat			634.800.000,00	DINAS PENGENDALIAN PENDUDUK, KELUARGA BERENCANA, PEMBERDAYAAN PEREMPUAN DAN PERLINDUNGAN ANAK
	2.14.03.2.03	Pengendalian dan Pendistribusian Kebutuhan Alat dan Obat Kontrasepsi serta Pelaksanaan Pelayanan KB di Daerah Kabupaten/Kota	-				-	-	2.605.224.000,00	2.812.756.000,00	2.812.756.000,00	207.532.000,00			-	Peningkatan derajat kesehatan masyarakat Peningkatan derajat kesehatan masyarakat	-		2.070.110.000,00	DINAS PENGENDALIAN PENDUDUK, KELUARGA BERENCANA, PEMBERDAYAAN PEREMPUAN DAN PERLINDUNGAN ANAK
	2.14.03.2.03.0001	Pengendalian Pendistribusian Alat dan Obat Kontrasepsi dan Sarana Penunjang Pelayanan KB ke Fasilitas Kesehatan Termasuk Jaringan dan Jejaringnya																		
			Jumlah Laporan Pengendalian Pendistribusian Alat dan Obat Kontrasepsi dan Sarana Penunjang Pelayanan KB ke Fasilitas Kesehatan Termasuk Jaringan dan Jejaringnya				1 Laporan	1 Laporan	90.000.000,00	95.850.000,00	95.850.000,00	5.850.000,00	Kab. Boyolali, Semua Kecamatan, Semua Kel/Desa	DAK NON FISIK-BOKB-KB	-	Peningkatan derajat kesehatan masyarakat Peningkatan derajat kesehatan masyarakat			55.220.000,00	DINAS PENGENDALIAN PENDUDUK, KELUARGA BERENCANA, PEMBERDAYAAN PEREMPUAN DAN PERLINDUNGAN ANAK
	2.14.03.2.03.0003	Peningkatan Kesertaan Penggunaan Metode Kontrasepsi Jangka Panjang (MKJP)																		
			Jumlah Orang yang Mengikuti Kesertaan Penggunaan Metode Kontrasepsi Jangka Panjang (MKJP)				4702 Orang	4702 Orang	2.515.224.000,00	2.716.906.000,00	2.716.906.000,00	201.682.000,00	Kab. Boyolali, Semua Kecamatan, Semua Kel/Desa	DAK NON FISIK-BOKB-KB	-	Peningkatan derajat kesehatan masyarakat Peningkatan derajat kesehatan masyarakat			2.014.890.000,00	DINAS PENGENDALIAN PENDUDUK, KELUARGA BERENCANA, PEMBERDAYAAN PEREMPUAN DAN PERLINDUNGAN ANAK
	2.14.03.2.03.0004	Penyediaan Dukungan Ayoman Komplikasi Berat dan Kegagalan Penggunaan MKJP																		
			Jumlah Laporan Dukungan Ayoman Komplikasi Berat dan Kegagalan Penggunaan MKJP				10 Laporan	10 Laporan	0,00	0,00	0,00	0,00	Kab. Boyolali, Semua Kecamatan, Semua Kel/Desa	DAK NON FISIK-BOKB-KB	-	Peningkatan derajat kesehatan masyarakat Peningkatan derajat kesehatan masyarakat			0,00	DINAS PENGENDALIAN PENDUDUK, KELUARGA BERENCANA, PEMBERDAYAAN PEREMPUAN DAN PERLINDUNGAN ANAK
	2.14.03.2.03.0013	Peningkatan Kesertaan KB Pria																		
			Jumlah Akseptor yang Mendapat Peningkatan Kesetaraan KB Pria				10 Orang	10 Orang	0,00	0,00	0,00	0,00	Kab. Boyolali, Semua Kecamatan, Semua Kel/Desa	DAK NON FISIK-BOKB-KB	-	Peningkatan derajat kesehatan masyarakat Peningkatan derajat kesehatan masyarakat			0,00	DINAS PENGENDALIAN PENDUDUK, KELUARGA BERENCANA, PEMBERDAYAAN PEREMPUAN DAN PERLINDUNGAN ANAK
	2.14.03.2.04	Pemberdayaan dan Peningkatan Peran Serta Organisasi Kemasyarakatan Tingkat Daerah Kabupaten/Kota dalam Pelaksanaan Pelayanan dan Pembinaan Kesertaan Ber-KB	-				-	-	777.810.000,00	1.458.701.000,00	1.442.956.000,00	665.146.000,00			-	Peningkatan derajat kesehatan masyarakat Peningkatan derajat kesehatan masyarakat	-		567.000.000,00	DINAS PENGENDALIAN PENDUDUK, KELUARGA BERENCANA, PEMBERDAYAAN PEREMPUAN DAN PERLINDUNGAN ANAK
	2.14.03.2.04.0006	Pelaksanaan dan Pengelolaan Program Bangga Kencana di Kampung Keluarga Berkualitas																		
			Jumlah Kampung Keluarga Berkualitas yang mengikuti Pelaksanaan dan Pengelolaan Program Bangga Kencana (Pembangunan Keluarga, Kependudukan, dan Keluarga Berencana)				10 Kampung	10 Kampung	777.810.000,00	1.458.701.000,00	1.442.956.000,00	665.146.000,00	Kab. Boyolali, Semua Kecamatan, Semua Kel/Desa	DAK NON FISIK-BOKB-KB	-	Peningkatan derajat kesehatan masyarakat Peningkatan derajat kesehatan masyarakat			567.000.000,00	DINAS PENGENDALIAN PENDUDUK, KELUARGA BERENCANA, PEMBERDAYAAN PEREMPUAN DAN PERLINDUNGAN ANAK
4,	**2.14.04**	**PROGRAM PEMBERDAYAAN DAN PENINGKATAN KELUARGA SEJAHTERA (KS)**	-				-	-	**5.992.600.000,00**	**6.590.000.000,00**	**6.558.800.000,00**	**-269.600.000,00**							**5.723.000.000,00**	

Balai Sertifikasi Elektronik

Dokumen ini telah ditandatangani secara digital menggunakan sertifikat elektronik yang diterbitkan oleh Balai Sertifikasi Elektronik (BSrE), BSSN.

NO	KODE	URUSAN / BIDANG URUSAN / PROGRAM / KEGIATAN / SUB KEGIATAN	INDIKATOR PROGRAM / KEGIATAN / SUB KEGIATAN	TARGET AKHIR PERIODE RENSTRA OPD	REALISASI CAPAIAN RENJA OPD TAHUN 2023	PRAKIRAAN CAPAIAN TARGET RENJA OPD TAHUN 2024	CAPAIAN KINERJA DAN KERANGKA PENDANAAN										KELOMPOK SASARAN	PRAKIRAAN MAJU RENCANA TAHUN 2026		PERANGKAT DAERAH PENANGGUNG JAWAB
							TARGET 2025		PAGU INDIKATIF (Rp)			Bertambah/Berkurang (10-12)	LOKASI	SUMBER DANA	PRIORITAS			TARGET	PAGU INDIKATIF (Rp)	
							SEBELUM	SESUDAH	RKPD 2025	APBD 2025	RKPD PERUBAHAN 2025				NASIONAL	DAERAH				
1	2	3	4	5	6	7	8	9	10	11	12	13	14	15	16	17	18	19	20	21
	2.14.04.2.01	Pelaksanaan Pembangunan Keluarga Melalui Pembinaan Ketahanan dan Kesejahteraan Keluarga	-				-	-	5.992.600.000,00	6.590.000.000,00	6.558.800.000,00	566.200.000,00			-	Peningkatan derajat kesehatan masyarakat Peningkatan derajat kesehatan masyarakat	-		5.723.000.000,00	DINAS PENGENDALIAN PENDUDUK, KELUARGA BERENCANA, PEMBERDAYAAN PEREMPUAN DAN PERLINDUNGAN ANAK
	2.14.04.2.01.0017	Promosi dan Sosialisasi Kelompok Kegiatan Ketahanan dan Kesejahteraan Keluarga (BKB, BKR, BKL, PPKS, PIK-R dan Usaha Peningkatan Pendapatan Keluarga Akseptor (UPPKA))																		
			Jumlah Laporan Hasil Promosi dan Sosialisasi Kelompok Kegiatan Ketahanan dan Kesejahteraan Keluarga (BKB, BKR, BKL, PPPKS, PIK-R dan Pemberdayaan Ekonomi Keluarga/UPPKS)				6 Laporan	6 Laporan	0,00	0,00	0,00	0,00	Kab. Boyolali, Semua Kecamatan, Semua Kel/Desa	DAK NON FISIK-BOKB-KB	-	Peningkatan derajat kesehatan masyarakat Peningkatan derajat kesehatan masyarakat			0,00	DINAS PENGENDALIAN PENDUDUK, KELUARGA BERENCANA, PEMBERDAYAAN PEREMPUAN DAN PERLINDUNGAN ANAK
	2.14.04.2.01.0018	Pengadaan Sarana Kelompok Kegiatan Ketahanan dan Kesejahteraan Keluarga (BKB, BKR, BKL, PPKS, PIK-R dan Usaha Peningkatan Pendapatan Keluarga Akseptor (UPPKA)																		
			Jumlah Unit Sarana Kelompok Kegiatan Ketahanan dan Kesejahteraan Keluarga (BKB, BKR, BKL, PPKS, PIK-R dan Usaha Peningkatan Pendapatan Keluarga Akseptor (UPPKA) yang tersedia				25 Unit	25 Unit	300.000.000,00	130.000.000,00	130.000.000,00	-170.000.000,00	Kab. Boyolali, Semua Kecamatan, Semua Kel/Desa	DAK NON FISIK-BOKB-KB	-	Peningkatan derajat kesehatan masyarakat Peningkatan derajat kesehatan masyarakat			360.000.000,00	DINAS PENGENDALIAN PENDUDUK, KELUARGA BERENCANA, PEMBERDAYAAN PEREMPUAN DAN PERLINDUNGAN ANAK
	2.14.04.2.01.0019	Orientasi/Pelatihan Teknis Pelaksana/Kader Ketahanan dan Kesejahteraan Keluarga (BKB, BKR, BKL, PPKS, PIK-R dan Usaha Peningkatan Pendapatan Keluarga Akseptor (UPPKA)																		
			Jumlah kader yang mengikuti Orientasi/Pelatihan Teknis Pelaksana/Kader Ketahanan dan Kesejahteraan Keluarga (BKB, BKR, BKL, PPKS, PIK-R dan Pemberdayaan Ekonomi Keluarga/Usaha Peningkatan Pendapatan Keluarga Akseptor (UPPKA)				3 Orang	3 Orang	0,00	0,00	0,00	0,00	Kab. Boyolali, Semua Kecamatan, Semua Kel/Desa	DAK NON FISIK-BOKB-KB	-	Peningkatan derajat kesehatan masyarakat Peningkatan derajat kesehatan masyarakat			0,00	DINAS PENGENDALIAN PENDUDUK, KELUARGA BERENCANA, PEMBERDAYAAN PEREMPUAN DAN PERLINDUNGAN ANAK
	2.14.04.2.01.0021	Orientasi dan Pelatihan Teknis Pengelola Ketahanan dan Kesejahteraan Keluarga (BKB, BKR, BKL, PPKS, PIK-R dan Usaha Peningkatan Pendapatan Keluarga Akseptor (UPPKA)																		
			Jumlah Laporan Hasil Orientasi dan Pelatihan Teknis Pengelola Ketahanan dan Kesejahteraan Keluarga (BKB, BKR, BKL, PPKS, PIK-R dan Pemberdayaan Ekonomi Keluarga/UPPKA)				2 Laporan	2 Laporan	0,00	0,00	0,00	0,00	Kab. Boyolali, Semua Kecamatan, Semua Kel/Desa	DAK NON FISIK-BOKB-KB	-	Peningkatan derajat kesehatan masyarakat Peningkatan derajat kesehatan masyarakat			0,00	DINAS PENGENDALIAN PENDUDUK, KELUARGA BERENCANA, PEMBERDAYAAN PEREMPUAN DAN PERLINDUNGAN ANAK
	2.14.04.2.01.0024	Penyediaan Biaya Operasional bagi Pengelola dan Pelaksana (Kader) Ketahanan dan Kesejaheraan Keluarga (BKB, BKR, BKL, PPKS, PIK-R dan Usaha Peningkatan Pendapatan Keluarga Akseptor (UPPKA)																		
			Jumlah Kader Pengelola dan Pelaksana (Kader) Ketahanan dan Kesejahteraan Keluarga (BKB, BKR, BKL, PPKS, PIK-R dan Usaha Peningkatan Pendapatan Keluarga Akseptor (UPPKA) yang mendapat biaya operasional kegiatan				2454 Orang	2454 Orang	5.692.600.000,00	6.460.000.000,00	6.428.800.000,00	736.200.000,00	Kab. Boyolali, Semua Kecamatan, Semua Kel/Desa	DANA ALOKASI UMUM (DAU) DAK NON FISIK-BOKB-KB	-	Peningkatan derajat kesehatan masyarakat Peningkatan derajat kesehatan masyarakat			5.363.000.000,00	DINAS PENGENDALIAN PENDUDUK, KELUARGA BERENCANA, PEMBERDAYAAN PEREMPUAN DAN PERLINDUNGAN ANAK
	2.14.04.2.01.0028	Pembentukan Kelompok Ketahanan dan Kesejahteraan Keluarga (Bina Keluarga Balita (BKB), Bina Keluarga Remaja (BKR), Pusat Informasi dan Konseling Remaja (PIK-R) Bina Keluarga Lansia (BKL), Usaha Peningkatan Pendapatan Keluarga Akseptor (UPPKA) dan Pemberdayaan Ekonomi Keluarga)																		
			Jumlah Kelompok Ketahanan dan Kesejahteraan Keluarga (Bina Keluarga Balita (BKB), Bina Keluarga Remaja (BKR), Pusat Informasi dan Konseling Remaja (PIK-R) Bina Keluarga Lansia (BKL), Unit Peningkatan Pendapatan Keluarga Akseptor (UPPKA) dan Pemberdayaan Ekonomi Keluarga) yang dibentuk				3 Kelompok	3 Kelompok	0,00	0,00	0,00	0,00	Kab. Boyolali, Semua Kecamatan, Semua Kel/Desa	DAK NON FISIK-BOKB-KB	-	Peningkatan derajat kesehatan masyarakat Peningkatan derajat kesehatan masyarakat			0,00	DINAS PENGENDALIAN PENDUDUK, KELUARGA BERENCANA, PEMBERDAYAAN PEREMPUAN DAN PERLINDUNGAN ANAK
		DINAS KETAHANAN PANGAN							**4.960.951.000,00**	**4.912.252.000,00**	**4.414.419.000,00**	**-546.532.000,00**							**1.531.113.000,00**	
	2	**URUSAN PEMERINTAHAN WAJIB YANG TIDAK BERKAITAN DENGAN PELAYANAN DASAR**							**4.960.951.000,00**	**4.912.252.000,00**	**4.414.419.000,00**	**-546.532.000,00**							**1.531.113.000,00**	
	2,09	**URUSAN PEMERINTAHAN BIDANG PANGAN**							**4.960.951.000,00**	**4.912.252.000,00**	**4.414.419.000,00**	**-546.532.000,00**							**1.531.113.000,00**	
1,	**2.09.01**	**PROGRAM PENUNJANG URUSAN PEMERINTAHAN DAERAH KABUPATEN/KOTA**	-				-	-	**3.262.899.000,00**	**3.222.190.000,00**	**3.107.857.000,00**	**-2.381.036.000,00**							**881.863.000,00**	
	2.09.01.2.01	Perencanaan, Penganggaran, dan Evaluasi Kinerja Perangkat Daerah	-				-	-	0,00	20.000.000,00	0,00	0,00			-	- -	-		0,00	DINAS KETAHANAN PANGAN
	2.09.01.2.01.0001	Penyusunan Dokumen Perencanaan Perangkat Daerah																		
			Jumlah Dokumen Perencanaan Perangkat Daerah				2 Dokumen	2 Dokumen	0,00	20.000.000,00	0,00	0,00	Kab. Boyolali, Semua Kecamatan, Semua Kel/Desa	DANA ALOKASI UMUM (DAU)	-	- -			0,00	DINAS KETAHANAN PANGAN
	2.09.01.2.01.0002	Koordinasi dan Penyusunan Dokumen RKA-SKPD																		
			Jumlah Dokumen RKA-SKPD dan Laporan Hasil Koordinasi Penyusunan Dokumen RKA-SKPD				1 Dokumen	1 Dokumen	0,00	0,00	0,00	0,00	Kab. Boyolali, Semua Kecamatan, Semua Kel/Desa	DANA ALOKASI UMUM (DAU)	-	- -			0,00	DINAS KETAHANAN PANGAN
	2.09.01.2.01.0003	Koordinasi dan Penyusunan Dokumen Perubahan RKA-SKPD																		
			Jumlah Dokumen Perubahan RKA-SKPD dan Laporan Hasil Koordinasi Penyusunan Dokumen Perubahan RKA-SKPD				1 Dokumen	1 Dokumen	0,00	0,00	0,00	0,00	Kab. Boyolali, Semua Kecamatan, Semua Kel/Desa	DANA ALOKASI UMUM (DAU)	-	- -			0,00	DINAS KETAHANAN PANGAN
	2.09.01.2.01.0004	Koordinasi dan Penyusunan DPA-SKPD																		
			Jumlah Dokumen DPA-SKPD dan Laporan Hasil Koordinasi Penyusunan Dokumen DPA-SKPD				1 Dokumen	1 Dokumen	0,00	0,00	0,00	0,00	Kab. Boyolali, Semua Kecamatan, Semua Kel/Desa	DANA ALOKASI UMUM (DAU)	-	- -			0,00	DINAS KETAHANAN PANGAN
	2.09.01.2.01.0005	Koordinasi dan Penyusunan Perubahan DPA- SKPD																		

Balai Sertifikasi Elektronik
Dokumen ini telah ditandatangani secara digital menggunakan sertifikat elektronik yang diterbitkan oleh Balai Sertifikasi Elektronik (BSrE), BSSN.

NO	KODE	URUSAN / BIDANG URUSAN / PROGRAM / KEGIATAN / SUB KEGIATAN	INDIKATOR PROGRAM / KEGIATAN / SUB KEGIATAN	TARGET AKHIR PERIODE RENSTRA OPD	REALISASI CAPAIAN RENJA OPD TAHUN 2023	PRAKIRAAN CAPAIAN TARGET RENJA OPD TAHUN 2024	CAPAIAN KINERJA DAN KERANGKA PENDANAAN										KELOMPOK SASARAN	PRAKIRAAN MAJU RENCANA TAHUN 2026		PERANGKAT DAERAH PENANGGUNG JAWAB
							TARGET 2025		PAGU INDIKATIF (Rp)			Bertambah/Berkurang (10-12)	LOKASI	SUMBER DANA	PRIORITAS			TARGET	PAGU INDIKATIF (Rp)	
							SEBELUM	SESUDAH	RKPD 2025	APBD 2025	RKPD PERUBAHAN 2025				NASIONAL	DAERAH				
1	2	3	4	5	6	7	8	9	10	11	12	13	14	15	16	17	18	19	20	21
			Jumlah Dokumen Perubahan DPA-SKPD dan Laporan Hasil Koordinasi Penyusunan Dokumen Perubahan DPA-SKPD				1 Dokumen	1 Dokumen	0,00	0,00	0,00	0,00	Kab. Boyolali, Semua Kecamatan, Semua Kel/Desa	DANA ALOKASI UMUM (DAU)	-	- -			0,00	DINAS KETAHANAN PANGAN
	2.09.01.2.01.0006	Koordinasi dan Penyusunan Laporan Capaian Kinerja dan Ikhtisar Realisasi Kinerja SKPD																		
			Jumlah Laporan Capaian Kinerja dan Ikhtisar Realisasi Kinerja SKPD dan Laporan Hasil Koordinasi Penyusunan Laporan Capaian Kinerja dan Ikhtisar Realisasi Kinerja SKPD				16 Laporan	16 Laporan	0,00	0,00	0,00	0,00	Kab. Boyolali, Semua Kecamatan, Semua Kel/Desa	DANA ALOKASI UMUM (DAU)	-	Pelestarian dan pengembangan budaya benda dan tak benda, baik untuk tujuan edukasi, penguatan kerukunan masyarakat, dan peningkatan perekonomian Pelestarian dan pengembangan budaya benda dan tak benda, baik untuk tujuan edukasi, penguatan kerukunan masyarakat, dan peningkatan perekonomian			0,00	DINAS KETAHANAN PANGAN
	2.09.01.2.01.0007	Evaluasi Kinerja Perangkat Daerah																		
			Jumlah Laporan Evaluasi Kinerja Perangkat Daerah				4 Laporan	4 Laporan	0,00	0,00	0,00	0,00	Kab. Boyolali, Semua Kecamatan, Semua Kel/Desa	DANA ALOKASI UMUM (DAU)	-	- -			0,00	DINAS KETAHANAN PANGAN
	2.09.01.2.02	Administrasi Keuangan Perangkat Daerah	-				-	-	2.683.969.000,00	2.635.270.000,00	2.602.339.000,00	-81.630.000,00			-	- -	-		413.285.000,00	DINAS KETAHANAN PANGAN
	2.09.01.2.02.0001	Penyediaan Gaji dan Tunjangan ASN																		
			Jumlah Orang yang Menerima Gaji dan Tunjangan ASN				22 Orang/bulan	22 Orang/bulan	2.548.969.000,00	2.500.270.000,00	2.467.339.000,00	-81.630.000,00	Kab. Boyolali, Semua Kecamatan, Semua Kel/Desa	DANA ALOKASI UMUM (DAU)	-	- -			273.145.000,00	DINAS KETAHANAN PANGAN
	2.09.01.2.02.0002	Penyediaan Administrasi Pelaksanaan Tugas ASN																		
			Jumlah Dokumen Hasil Penyediaan Administrasi Pelaksanaan Tugas ASN				12 Dokumen	12 Dokumen	135.000.000,00	135.000.000,00	135.000.000,00	0,00	Kab. Boyolali, Semua Kecamatan, Semua Kel/Desa	DANA ALOKASI UMUM (DAU)	-	- -			140.140.000,00	DINAS KETAHANAN PANGAN
	2.09.01.2.02.0003	Pelaksanaan Penatausahaan dan																		
			Jumlah Dokumen Penatausahaan dan Pengujian/Verifikasi Keuangan SKPD				12 Dokumen	12 Dokumen	0,00	0,00	0,00	0,00	Kab. Boyolali, Semua Kecamatan, Semua Kel/Desa	DANA ALOKASI UMUM (DAU)	-	- -			0,00	DINAS KETAHANAN PANGAN
	2.09.01.2.02.0004	Koordinasi dan Pelaksanaan Akuntansi SKPD																		
			Jumlah Dokumen Koordinasi dan Pelaksanaan Akuntansi SKPD				12 Dokumen	12 Dokumen	0,00	0,00	0,00	0,00	Kab. Boyolali, Semua Kecamatan, Semua Kel/Desa	DANA ALOKASI UMUM (DAU)	-	- -			0,00	DINAS KETAHANAN PANGAN
	2.09.01.2.02.0005	Koordinasi dan Penyusunan Laporan Keuangan Akhir Tahun SKPD																		
			Jumlah Laporan Keuangan Akhir Tahun SKPD dan Laporan Hasil Koordinasi Penyusunan Laporan Keuangan Akhir Tahun SKPD				1 Laporan	1 Laporan	0,00	0,00	0,00	0,00	Kab. Boyolali, Semua Kecamatan, Semua Kel/Desa	DANA ALOKASI UMUM (DAU)	-	- -			0,00	DINAS KETAHANAN PANGAN
	2.09.01.2.02.0006	Pengelolaan dan Penyiapan Bahan Tanggapan Pemeriksaan																		
			Jumlah Dokumen Bahan Tanggapan Pemeriksaan dan Tindak Lanjut Pemeriksaan				1 Dokumen	1 Dokumen	0,00	0,00	0,00	0,00	Kab. Boyolali, Semua Kecamatan, Semua Kel/Desa	DANA ALOKASI UMUM (DAU)	-	- -			0,00	DINAS KETAHANAN PANGAN
	2.09.01.2.02.0007	Koordinasi dan Penyusunan Laporan Keuangan Bulanan/ Triwulanan/ Semesteran SKPD																		
			Jumlah Laporan Keuangan Bulanan/ Triwulanan/ Semesteran SKPD dan Laporan Koordinasi Penyusunan Laporan Keuangan Bulanan/Triwulanan/Semesteran SKPD				18 Laporan	18 Laporan	0,00	0,00	0,00	0,00	Kab. Boyolali, Semua Kecamatan, Semua Kel/Desa	DANA ALOKASI UMUM (DAU)	-	- -			0,00	DINAS KETAHANAN PANGAN
	2.09.01.2.02.0008	Penyusunan Pelaporan dan Analisis Prognosis Realisasi Anggaran																		
			Jumlah Dokumen Pelaporan dan Analisis Prognosis Realisasi Anggaran				2 Dokumen	2 Dokumen	0,00	0,00	0,00	0,00	Kab. Boyolali, Semua Kecamatan, Semua Kel/Desa	DANA ALOKASI UMUM (DAU)	-	- -			0,00	DINAS KETAHANAN PANGAN
	2.09.01.2.03	Administrasi Barang Milik Daerah pada Perangkat Daerah	-				-	-	0,00	0,00	0,00	0,00			-	- -	-		0,00	DINAS KETAHANAN PANGAN
	2.09.01.2.03.0005	Rekonsiliasi dan Penyusunan Laporan Barang Milik Daerah pada SKPD																		
			Jumlah Laporan Rekonsiliasi dan Penyusunan Laporan Barang Milik Daerah pada SKPD				1 Laporan	1 Laporan	0,00	0,00	0,00	0,00	Kab. Boyolali, Semua Kecamatan, Semua Kel/Desa	DANA ALOKASI UMUM (DAU)	-	- -			0,00	DINAS KETAHANAN PANGAN
	2.09.01.2.05	Administrasi Kepegawaian Perangkat Daerah	-				-	-	0,00	0,00	0,00	0,00			-	- -	-		0,00	DINAS KETAHANAN PANGAN
	2.09.01.2.05.0005	Monitoring, Evaluasi, dan Penilaian Kinerja Pegawai																		
			Jumlah Dokumen Monitoring, Evaluasi, dan Penilaian Kinerja Pegawai				12 Dokumen	12 Dokumen	0,00	0,00	0,00	0,00	Kab. Boyolali, Semua Kecamatan, Semua Kel/Desa	DANA ALOKASI UMUM (DAU)	-	- -			0,00	DINAS KETAHANAN PANGAN
	2.09.01.2.06	Administrasi Umum Perangkat Daerah	-				-	-	437.321.000,00	425.311.000,00	356.909.000,00	-80.412.000,00			-	- -	-		303.145.000,00	DINAS KETAHANAN PANGAN
	2.09.01.2.06.0001	Penyediaan Komponen Instalasi																		

Balai Sertifikasi Elektronik
Dokumen ini telah ditandatangani secara digital menggunakan sertifikat elektronik yang diterbitkan oleh Balai Sertifikasi Elektronik (BSrE), BSSN.

NO	KODE	URUSAN / BIDANG URUSAN / PROGRAM / KEGIATAN / SUB KEGIATAN	INDIKATOR PROGRAM / KEGIATAN / SUB KEGIATAN	TARGET AKHIR PERIODE RENSTRA OPD	REALISASI CAPAIAN RENJA OPD TAHUN 2023	PRAKIRAAN CAPAIAN TARGET RENJA OPD TAHUN 2024	CAPAIAN KINERJA DAN KERANGKA PENDANAAN										KELOMPOK SASARAN	PRAKIRAAN MAJU RENCANA TAHUN 2026		PERANGKAT DAERAH PENANGGUNG JAWAB
							TARGET 2025		PAGU INDIKATIF (Rp)			Bertambah/Berkurang (10-12)	LOKASI	SUMBER DANA	PRIORITAS			TARGET	PAGU INDIKATIF (Rp)	
							SEBELUM	SESUDAH	RKPD 2025	APBD 2025	RKPD PERUBAHAN 2025				NASIONAL	DAERAH				
1	2	3	4	5	6	7	8	9	10	11	12	13	14	15	16	17	18	19	20	21
			Jumlah Paket Komponen Instalasi Listrik/Penerangan Bangunan Kantor yang Disediakan				4 Paket	4 Paket	2.999.000,00	2.999.000,00	2.999.000,00	0,00	Kab. Boyolali, Semua Kecamatan, Semua Kel/Desa	DANA BAGI HASIL (DBH)	-	- -			3.000.000,00	DINAS KETAHANAN PANGAN
	2.09.01.2.06.0002	Penyediaan Peralatan dan Perlengkapan Kantor																		
			Jumlah Paket Peralatan dan Perlengkapan Kantor yang Disediakan				4 Paket	4 Paket	104.300.000,00	98.150.000,00	100.350.000,00	-3.950.000,00	Kab. Boyolali, Semua Kecamatan, Semua Kel/Desa	DANA ALOKASI UMUM (DAU)	-	Peningkatan kualitas pelayanan publik dengan penerapan standar pelayanan di seluruh perangkat Daerah Peningkatan kualitas pelayanan publik dengan penerapan standar pelayanan di seluruh perangkat Daerah			30.000.000,00	DINAS KETAHANAN PANGAN
	2.09.01.2.06.0003	Penyediaan Peralatan Rumah Tangga																		
			Jumlah Paket Peralatan Rumah Tangga yang Disediakan				4 Paket	4 Paket	8.000.000,00	8.000.000,00	8.000.000,00	0,00	Kab. Boyolali, Semua Kecamatan, Semua Kel/Desa	DANA BAGI HASIL (DBH)	-	Peningkatan kualitas pelayanan publik dengan penerapan standar pelayanan di seluruh perangkat Daerah Peningkatan kualitas pelayanan publik dengan penerapan standar pelayanan di seluruh perangkat Daerah			3.000.000,00	DINAS KETAHANAN PANGAN
	2.09.01.2.06.0004	Penyediaan Bahan Logistik Kantor																		
			Jumlah Paket Bahan Logistik Kantor yang Disediakan				12 Paket	12 Paket	50.000.000,00	60.000.000,00	59.988.000,00	9.988.000,00	Kab. Boyolali, Semua Kecamatan, Semua Kel/Desa	DANA ALOKASI UMUM (DAU)	-	Peningkatan kualitas pelayanan publik dengan penerapan standar pelayanan di seluruh perangkat Daerah Peningkatan kualitas pelayanan publik dengan penerapan standar pelayanan di seluruh perangkat Daerah			40.000.000,00	DINAS KETAHANAN PANGAN
	2.09.01.2.06.0005	Penyediaan Barang Cetakan dan Penggandaan																		
			Jumlah Paket Barang Cetakan dan Penggandaan yang Disediakan				4 Paket	4 Paket	40.001.000,00	40.001.000,00	23.141.000,00	-16.860.000,00	Kab. Boyolali, Semua Kecamatan, Semua Kel/Desa	DANA ALOKASI UMUM (DAU)	-	Peningkatan kualitas pelayanan publik dengan penerapan standar pelayanan di seluruh perangkat Daerah Peningkatan kualitas pelayanan publik dengan penerapan standar pelayanan di seluruh perangkat Daerah			30.000.000,00	DINAS KETAHANAN PANGAN
	2.09.01.2.06.0007	Penyediaan Bahan/Material																		
			Jumlah Paket Bahan/Material yang Disediakan				4 Paket	4 Paket	31.521.000,00	25.501.000,00	7.761.000,00	-23.760.000,00	Kab. Boyolali, Semua Kecamatan, Semua Kel/Desa	DANA ALOKASI UMUM (DAU)	-	Peningkatan kualitas pelayanan publik dengan penerapan standar pelayanan di seluruh perangkat Daerah Peningkatan kualitas pelayanan publik dengan penerapan standar pelayanan di seluruh perangkat Daerah			75.000.000,00	DINAS KETAHANAN PANGAN
	2.09.01.2.06.0008	Fasilitasi Kunjungan Tamu																		
			Jumlah Laporan Fasilitasi Kunjungan Tamu				4 Laporan	4 Laporan	125.500.000,00	105.500.000,00	105.500.000,00	-20.000.000,00	Kab. Boyolali, Semua Kecamatan, Semua Kel/Desa	DANA ALOKASI UMUM (DAU)	-	Peningkatan kualitas pelayanan publik dengan penerapan standar pelayanan di seluruh perangkat Daerah Peningkatan kualitas pelayanan publik dengan penerapan standar pelayanan di seluruh perangkat Daerah			22.145.000,00	DINAS KETAHANAN PANGAN
	2.09.01.2.06.0009	Penyelenggaraan Rapat Koordinasi dan Konsultasi SKPD																		
			Jumlah Laporan Penyelenggaraan Rapat Koordinasi dan Konsultasi SKPD				4 Laporan	4 Laporan	75.000.000,00	85.160.000,00	49.170.000,00	-25.830.000,00	Kab. Boyolali, Semua Kecamatan, Semua Kel/Desa	DANA ALOKASI UMUM (DAU)	-	Peningkatan kualitas pelayanan publik dengan penerapan standar pelayanan di seluruh perangkat Daerah Peningkatan kualitas pelayanan publik dengan penerapan standar pelayanan di seluruh perangkat Daerah			100.000.000,00	DINAS KETAHANAN PANGAN
	2.09.01.2.06.0010	Penatausahaan Arsip Dinamis pada SKPD																		
			Jumlah Dokumen Penatausahaan Arsip Dinamis pada SKPD				13 Dokumen	13 Dokumen	0,00	0,00	0,00	0,00	Kab. Boyolali, Semua Kecamatan, Semua Kel/Desa	DANA ALOKASI UMUM (DAU)	-	- -			0,00	DINAS KETAHANAN PANGAN
	2.09.01.2.06.0011	Dukungan Pelaksanaan Sistem Pemerintahan Berbasis Elektronik pada SKPD																		
			Jumlah Dokumen Dukungan Pelaksanaan Sistem Pemerintahan Berbasis Elektronik pada SKPD				13 Dokumen	13 Dokumen	0,00	0,00	0,00	0,00	Kab. Boyolali, Semua Kecamatan, Semua Kel/Desa	DANA ALOKASI UMUM (DAU)	-	- -			0,00	DINAS KETAHANAN PANGAN

Balai Sertifikasi Elektronik
Dokumen ini telah ditandatangani secara digital menggunakan sertifikat elektronik yang diterbitkan oleh Balai Sertifikasi Elektronik (BSrE), BSSN.

NO	KODE	URUSAN / BIDANG URUSAN / PROGRAM / KEGIATAN / SUB KEGIATAN	INDIKATOR PROGRAM / KEGIATAN / SUB KEGIATAN	TARGET AKHIR PERIODE RENSTRA OPD	REALISASI CAPAIAN RENJA OPD TAHUN 2023	PRAKIRAAN CAPAIAN TARGET RENJA OPD TAHUN 2024	CAPAIAN KINERJA DAN KERANGKA PENDANAAN										KELOMPOK SASARAN	PRAKIRAAN MAJU RENCANA TAHUN 2026		PERANGKAT DAERAH PENANGGUNG JAWAB
							TARGET 2025		PAGU INDIKATIF (Rp)			Bertambah/Berkurang (10-12)	LOKASI	SUMBER DANA	PRIORITAS			TARGET	PAGU INDIKATIF (Rp)	
							SEBELUM	SESUDAH	RKPD 2025	APBD 2025	RKPD PERUBAHAN 2025				NASIONAL	DAERAH				
1	2	3	4	5	6	7	8	9	10	11	12	13	14	15	16	17	18	19	20	21
	2.09.01.2.08	Penyediaan Jasa Penunjang Urusan Pemerintahan Daerah	-				-	-	58.000.000,00	58.000.000,00	60.500.000,00	2.500.000,00			-	Peningkatan kualitas pelayanan publik dengan penerapan standar pelayanan di seluruh perangkat Daerah Peningkatan kualitas pelayanan publik dengan penerapan standar pelayanan di seluruh perangkat Daerah	-		56.740.000,00	DINAS KETAHANAN PANGAN
	2.09.01.2.08.0001	Penyediaan Jasa Surat Menyurat																		
			Jumlah Laporan Penyediaan Jasa Surat Menyurat				12 Laporan	12 Laporan	3.000.000,00	3.000.000,00	3.000.000,00	0,00	Kab. Boyolali, Semua Kecamatan, Semua Kel/Desa	DANA BAGI HASIL (DBH)	-	Peningkatan kualitas pelayanan publik dengan penerapan standar pelayanan di seluruh perangkat Daerah Peningkatan kualitas pelayanan publik dengan penerapan standar pelayanan di seluruh perangkat Daerah			1.600.000,00	DINAS KETAHANAN PANGAN
	2.09.01.2.08.0002	Penyediaan Jasa Komunikasi, Sumber Daya Air dan Listrik																		
			Jumlah Laporan Penyediaan Jasa Komunikasi, Sumber Daya Air dan Listrik yang Disediakan				12 Laporan	12 Laporan	55.000.000,00	55.000.000,00	57.500.000,00	2.500.000,00	Kab. Boyolali, Semua Kecamatan, Semua Kel/Desa	DANA BAGI HASIL (DBH)	-	Peningkatan kualitas pelayanan publik dengan penerapan standar pelayanan di seluruh perangkat Daerah Peningkatan kualitas pelayanan publik dengan penerapan standar pelayanan di seluruh perangkat Daerah			55.140.000,00	DINAS KETAHANAN PANGAN
	2.09.01.2.08.0003	Penyediaan Jasa Peralatan dan Perlengkapan Kantor																		
			Jumlah Laporan Penyediaan Jasa Peralatan dan Perlengkapan Kantor yang Disediakan				2 Laporan	2 Laporan	0,00	0,00	0,00	0,00	Kab. Boyolali, Semua Kecamatan, Semua Kel/Desa	DANA ALOKASI UMUM (DAU)	-	- -			0,00	DINAS KETAHANAN PANGAN
	2.09.01.2.08.0004	Penyediaan Jasa Pelayanan Umum Kantor																		
			Jumlah Laporan Penyediaan Jasa Pelayanan Umum Kantor yang Disediakan				12 Laporan	12 Laporan	0,00	0,00	0,00	0,00	Kab. Boyolali, Semua Kecamatan, Semua Kel/Desa	DANA ALOKASI UMUM (DAU)	-	- -			0,00	DINAS KETAHANAN PANGAN
	2.09.01.2.09	Pemeliharaan Barang Milik Daerah Penunjang Urusan Pemerintahan Daerah	-				-	-	83.609.000,00	83.609.000,00	88.109.000,00	4.500.000,00			-	Peningkatan kualitas pelayanan publik dengan penerapan standar pelayanan di seluruh perangkat Daerah Peningkatan kualitas pelayanan publik dengan penerapan standar pelayanan di seluruh perangkat Daerah	-		108.693.000,00	DINAS KETAHANAN PANGAN
	2.09.01.2.09.0002	Penyediaan Jasa Pemeliharaan, Biaya Pemeliharaan, Pajak dan Perizinan Kendaraan Dinas Operasional atau Lapangan																		
			Jumlah Kendaraan Dinas Operasional atau Lapangan yang Dipelihara dan dibayarkan Pajak dan Perizinannya				12 Unit	12 Unit	45.000.000,00	45.000.000,00	49.500.000,00	4.500.000,00	Kab. Boyolali, Semua Kecamatan, Semua Kel/Desa	DANA BAGI HASIL (DBH)	-	Peningkatan kualitas pelayanan publik dengan penerapan standar pelayanan di seluruh perangkat Daerah Peningkatan kualitas pelayanan publik dengan penerapan standar pelayanan di seluruh perangkat Daerah			28.693.000,00	DINAS KETAHANAN PANGAN
	2.09.01.2.09.0006	Pemeliharaan Peralatan dan Mesin Lainnya																		
			Jumlah Peralatan dan Mesin Lainnya yang Dipelihara				12 Unit	12 Unit	0,00	0,00	0,00	0,00	Kab. Boyolali, Semua Kecamatan, Semua Kel/Desa	DANA BAGI HASIL (DBH)	-	- -			30.000.000,00	DINAS KETAHANAN PANGAN
	2.09.01.2.09.0008	Pemeliharaan Aset Tak Berwujud																		
			Jumlah Aset Tak Berwujud yang Dipelihara				1 Unit	1 Unit	0,00	0,00	0,00	0,00	Kab. Boyolali, Semua Kecamatan, Semua Kel/Desa	DANA ALOKASI UMUM (DAU)	-	- -			0,00	DINAS KETAHANAN PANGAN
	2.09.01.2.09.0009	Pemeliharaan/Rehabilitasi Gedung Kantor dan Bangunan Lainnya																		
			Jumlah Gedung Kantor dan Bangunan Lainnya yang Dipelihara/Direhabilitasi				1 Unit	1 Unit	38.609.000,00	38.609.000,00	38.609.000,00	0,00	Kab. Boyolali, Semua Kecamatan, Semua Kel/Desa	DANA BAGI HASIL (DBH) DANA ALOKASI UMUM (DAU)	-	Peningkatan kualitas pelayanan publik dengan penerapan standar pelayanan di seluruh perangkat Daerah Peningkatan kualitas pelayanan publik dengan penerapan standar pelayanan di seluruh perangkat Daerah			50.000.000,00	DINAS KETAHANAN PANGAN
2,	**2.09.02**	**PROGRAM PENGELOLAAN SUMBER DAYA EKONOMI UNTUK KEDAULATAN dan KEMANDIRIAN PANGAN**	-				-	-	**0,00**	**0,00**	**0,00**	**0,00**							**0,00**	
	2.09.02.2.01	Penyediaan Infrastruktur dan Seluruh Pendukung Kemandirian Pangan sesuai Kewenangan Daerah Kabupaten/Kota	-				-	-	0,00	0,00	0,00	0,00			-	- -	-		0,00	DINAS KETAHANAN PANGAN
	2.09.02.2.01.0	Penyediaan Infrastruktur Pendukung Ketahanan																		

Dokumen ini telah ditandatangani secara digital menggunakan sertifikat elektronik yang diterbitkan oleh Balai Sertifikasi Elektronik (BSrE), BSSN.
BsrE Sertifikasi Elektronik

NO	KODE	URUSAN / BIDANG URUSAN / PROGRAM / KEGIATAN / SUB KEGIATAN	INDIKATOR PROGRAM / KEGIATAN / SUB KEGIATAN	TARGET AKHIR PERIODE RENSTRA OPD	REALISASI CAPAIAN RENJA OPD TAHUN 2023	PRAKIRAAN CAPAIAN TARGET RENJA OPD TAHUN 2024	CAPAIAN KINERJA DAN KERANGKA PENDANAAN										KELOMPOK SASARAN	PRAKIRAAN MAJU RENCANA TAHUN 2026		PERANGKAT DAERAH PENANGGUNG JAWAB
							TARGET 2025		PAGU INDIKATIF (Rp)			Bertambah/Berkurang (10-12)	LOKASI	SUMBER DANA	PRIORITAS			TARGET	PAGU INDIKATIF (Rp)	
							SEBELUM	SESUDAH	RKPD 2025	APBD 2025	RKPD PERUBAHAN 2025				NASIONAL	DAERAH				
1	2	3	4	5	6	7	8	9	10	11	12	13	14	15	16	17	18	19	20	21
			Jumlah Infrastruktur Pendukung Kemandirian Pangan yang Tersedia				0 Unit	0 Unit	0,00	0,00	0,00	0,00	Kab. Boyolali, Semua Kecamatan, Semua Kel/Desa	DANA ALOKASI UMUM (DAU)	-	-			0,00	DINAS KETAHANAN PANGAN
3,	**2.09.03**	**PROGRAM PENINGKATAN DIVERSIFIKASI DAN KETAHANAN PANGAN MASYARAKAT**	**-**				**-**	**-**	**1.442.626.000,00**	**1.442.636.000,00**	**1.067.636.000,00**	**-1.042.126.000,00**							**400.500.000,00**	
	2.09.03.2.01	Penyediaan dan Penyaluran Pangan Pokok atau Pangan Lainnya sesuai dengan Kebutuhan Daerah Kabupaten/Kota dalam rangka Stabilisasi Pasokan dan Harga Pangan	-				-	-	405.000.000,00	405.000.000,00	355.000.000,00	-50.000.000,00			-	-	-		115.500.000,00	DINAS KETAHANAN PANGAN
	2.09.03.2.01.0006	Pengembangan Kelembagaan Usaha Pangan Masyarakat dan Toko Tani Indonesia																		
			Jumlah Kelembagaan Usaha Pangan Masyarakat dan Toko Tani Indonesia yang Dikembangkan				0 Unit	0 Unit	0,00	0,00	0,00	0,00	Kab. Boyolali, Semua Kecamatan, Semua Kel/Desa	DANA ALOKASI UMUM (DAU)	-	-			0,00	DINAS KETAHANAN PANGAN
	2.09.03.2.01.0010	Pengembangan Kelembagaan Distribusi Pangan Kabupaten/kota																		
			Jumlah Kelembagaan Distribusi Pangan				1 Unit	1 Unit	405.000.000,00	405.000.000,00	355.000.000,00	-50.000.000,00	Kab. Boyolali, Semua Kecamatan, Semua Kel/Desa	DANA ALOKASI UMUM (DAU) INSENTIF FISKAL UNTUK PENGHARGAA N KINERJA TAHUN SEBELUMNYA	-	-			115.500.000,00	DINAS KETAHANAN PANGAN
	2.09.03.2.01.0015	Pemantauan Harga dan Pasokan Pangan																		
			Informasi Harga dan Pasokan Pangan				13 Dokumen	13 Dokumen	0,00	0,00	0,00	0,00	Kab. Boyolali, Semua Kecamatan, Semua Kel/Desa	DANA ALOKASI UMUM (DAU)	-	-			0,00	DINAS KETAHANAN PANGAN
	2.09.03.2.01.0016	Penyusunan Neraca Bahan Makanan (NBM)																		
			Informasi Neraca Bahan Makanan (NBM)				2 Dokumen	2 Dokumen	0,00	0,00	0,00	0,00	Kab. Boyolali, Semua Kecamatan, Semua Kel/Desa	DANA ALOKASI UMUM (DAU)	-	-			0,00	DINAS KETAHANAN PANGAN
	2.09.03.2.02	Pengelolaan dan Keseimbangan Cadangan Pangan Kabupaten/Kota	-				-	-	159.980.000,00	159.990.000,00	159.990.000,00	10.000,00			-	-	-		285.000.000,00	DINAS KETAHANAN PANGAN
	2.09.03.2.02.0003	Pengadaan Cadangan Pangan Pemerintah Kabupaten/Kota																		
			Jumlah Cadangan Pangan Pemerintah Kabupaten/Kota				20 Ton	20 Ton	159.980.000,00	159.990.000,00	159.990.000,00	10.000,00	Kab. Boyolali, Semua Kecamatan, Semua Kel/Desa	DANA ALOKASI UMUM (DAU)	-	-			285.000.000,00	DINAS KETAHANAN PANGAN
	2.09.03.2.04	Pelaksanaan Pencapaian Target Konsumsi Pangan Perkapita/Tahun sesuai dengan Angka Kecukupan Gizi	-				-	-	877.646.000,00	877.646.000,00	552.646.000,00	-325.000.000,00			-	-	-		0,00	DINAS KETAHANAN PANGAN
	2.09.03.2.04.0001	Penyusunan dan Penetapan Target Konsumsi Pangan Per Kapita Per Tahun																		
			Target Konsumsi Pangan Per Kapita Per Tahun				1 Dokumen	1 Dokumen	0,00	0,00	0,00	0,00	Kab. Boyolali, Semua Kecamatan, Semua Kel/Desa	DANA ALOKASI UMUM (DAU)	-	-			0,00	DINAS KETAHANAN PANGAN
	2.09.03.2.04.0002	Pemberdayaan Masyarakat dalam Penganekaragaman Konsumsi Pangan Berbasis Sumber Daya Lokal																		
			Jumlah Pemberdayaan Kelompok Masyarakat dalam Penganekaragaman Konsumsi Pangan Berbasis Sumber Daya Lokal				0 Laporan	0 Laporan	877.646.000,00	877.646.000,00	552.646.000,00	-325.000.000,00	Kab. Boyolali, Semua Kecamatan, Semua Kel/Desa	DANA ALOKASI UMUM (DAU) DBH CUKAI HASIL TEMBAKAU (CHT)	-	-			0,00	DINAS KETAHANAN PANGAN
4,	**2.09.04**	**PROGRAM PENANGANAN KERAWANAN PANGAN**	**-**				**-**	**-**	**165.000.000,00**	**165.000.000,00**	**165.000.000,00**	**0,00**							**165.000.000,00**	
	2.09.04.2.01	Penyusunan Peta Kerentanan dan Ketahanan Pangan Kecamatan	-				-	-	15.000.000,00	15.000.000,00	15.000.000,00	0,00			-	-	-		15.000.000,00	DINAS KETAHANAN PANGAN
	2.09.04.2.01.0001	Penyusunan, Pemutakhiran dan Analisis Peta Ketahanan dan Kerentanan Pangan																		
			Peta dan Analisis Ketahanan dan Kerentanan Pangan yang Dimutahirkan				1 Dokumen	1 Dokumen	15.000.000,00	15.000.000,00	15.000.000,00	0,00	Kab. Boyolali, Semua Kecamatan, Semua Kel/Desa	DANA ALOKASI UMUM (DAU)	-	-			15.000.000,00	DINAS KETAHANAN PANGAN
	2.09.04.2.02	Penanganan Kerawanan Pangan Kewenangan Kabupaten/Kota	-				-	-	150.000.000,00	150.000.000,00	150.000.000,00	0,00			-	-	-		150.000.000,00	DINAS KETAHANAN PANGAN
	2.09.04.2.02.0002	Pelaksanaan Pengadaan, Pengelolaan, dan Penyaluran Cadangan Pangan pada Kerawanan Pangan yang Mencakup dalam 1 (satu) Daerah Kabupaten/Kota																		
			Jumlah Pengadaan, Pengelolaan, dan Penyaluran Cadangan Pangan pada Kerawanan Pangan yang Mencakup dalam 1 (Satu) Daerah Kabupaten/Kota				1 Dokumen	1 Dokumen	150.000.000,00	150.000.000,00	150.000.000,00	0,00	Kab. Boyolali, Semua Kecamatan, Semua Kel/Desa	DANA ALOKASI UMUM (DAU)	-	-			150.000.000,00	DINAS KETAHANAN PANGAN
5,	**2.09.05**	**PROGRAM PENGAWASAN KEAMANAN PANGAN**	**-**				**-**	**-**	**90.426.000,00**	**82.426.000,00**	**73.926.000,00**	**-6.676.000,00**							**83.750.000,00**	
	2.09.05.2.01	Pelaksanaan Pengawasan Keamanan Pangan Segar Daerah Kabupaten/Kota	-				-	-	90.426.000,00	82.426.000,00	73.926.000,00	-16.500.000,00			-	-	-		83.750.000,00	DINAS KETAHANAN PANGAN
	2.09.05.2.01.0009	Penguatan kelembagaan pengawas keamanan dan mutu pangan segar asal tumbuhan																		
			Jumlah dokumen penguatan kelembagaan pengawas keamanan dan mutu pangan segar asal tumbuhan				1 Dokumen	1 Dokumen	90.426.000,00	82.426.000,00	73.926.000,00	-16.500.000,00	Kab. Boyolali, Semua Kecamatan, Semua Kel/Desa	DANA ALOKASI UMUM (DAU)	-	-			83.750.000,00	DINAS KETAHANAN PANGAN
		DINAS LINGKUNGAN HIDUP							**26.395.480.000,00**	**28.172.608.000,00**	**29.058.318.000,00**	**2.662.838.000,00**							**32.780.300.000,00**	

Balai Sertifikasi Elektronik
Dokumen ini telah ditandatangani secara digital menggunakan sertifikat elektronik yang diterbitkan oleh Balai Sertifikasi Elektronik (BSrE), BSSN.

NO	KODE	URUSAN / BIDANG URUSAN / PROGRAM / KEGIATAN / SUB KEGIATAN	INDIKATOR PROGRAM / KEGIATAN / SUB KEGIATAN	TARGET AKHIR PERIODE RENSTRA OPD	REALISASI CAPAIAN RENJA OPD TAHUN 2023	PRAKIRAAN CAPAIAN TARGET RENJA OPD TAHUN 2024	CAPAIAN KINERJA DAN KERANGKA PENDANAAN										KELOMPOK SASARAN	PRAKIRAAN MAJU RENCANA TAHUN 2026		PERANGKAT DAERAH PENANGGUNG JAWAB
							TARGET 2025		PAGU INDIKATIF (Rp)			Bertambah/Berkurang (10-12)	LOKASI	SUMBER DANA	PRIORITAS			TARGET	PAGU INDIKATIF (Rp)	
							SEBELUM	SESUDAH	RKPD 2025	APBD 2025	RKPD PERUBAHAN 2025				NASIONAL	DAERAH				
1	2	3	4	5	6	7	8	9	10	11	12	13	14	15	16	17	18	19	20	21
	2	**URUSAN PEMERINTAHAN WAJIB YANG TIDAK BERKAITAN DENGAN PELAYANAN DASAR**							**26.395.480.000,00**	**28.172.608.000,00**	**29.058.318.000,00**	**2.662.838.000,00**							**32.780.300.000,00**	
	2,11	**URUSAN PEMERINTAHAN BIDANG LINGKUNGAN HIDUP**							**26.395.480.000,00**	**28.172.608.000,00**	**29.058.318.000,00**	**2.662.838.000,00**							**32.780.300.000,00**	
1,	**2.11.01**	**PROGRAM PENUNJANG URUSAN PEMERINTAHAN DAERAH KABUPATEN/KOTA**	-				-	-	**16.149.138.000,00**	**16.318.039.000,00**	**16.395.430.000,00**	**481.162.000,00**							**16.630.300.000,00**	
	2.11.01.2.01	Perencanaan, Penganggaran, dan Evaluasi Kinerja Perangkat Daerah	-				-	-	0,00	20.000.000,00	0,00	0,00			-	Penguatan akuntabilitas kinerja dan keuangan Penguatan akuntabilitas kinerja dan keuangan	-		0,00	DINAS LINGKUNGAN HIDUP
	2.11.01.2.01.0001	Penyusunan Dokumen Perencanaan Perangkat Daerah																		
			Jumlah Dokumen Perencanaan Perangkat Daerah				-	1 Dokumen	0,00	20.000.000,00	0,00	0,00	Kab. Boyolali, Semua Kecamatan, Semua Kel/Desa	DANA ALOKASI UMUM (DAU)	-	Penguatan akuntabilitas kinerja dan keuangan Penguatan akuntabilitas kinerja dan keuangan			0,00	DINAS LINGKUNGAN HIDUP
	2.11.01.2.02	Administrasi Keuangan Perangkat Daerah	-				-	-	14.008.165.000,00	14.085.293.000,00	14.243.219.000,00	235.054.000,00			-	Penguatan akuntabilitas kinerja dan keuangan Penguatan akuntabilitas kinerja dan keuangan	-		13.750.000.000,00	DINAS LINGKUNGAN HIDUP
	2.11.01.2.02.0001	Penyediaan Gaji dan Tunjangan ASN																		
			Jumlah Orang yang Menerima Gaji dan Tunjangan ASN				98 Orang/bulan	98 Orang/bulan	9.061.599.000,00	9.138.727.000,00	9.296.653.000,00	235.054.000,00	Kab. Boyolali, Semua Kecamatan, Semua Kel/Desa	DANA ALOKASI UMUM (DAU)	-	Penguatan akuntabilitas kinerja dan keuangan Penguatan akuntabilitas kinerja dan keuangan			8.750.000.000,00	DINAS LINGKUNGAN HIDUP
	2.11.01.2.02.0002	Penyediaan Administrasi Pelaksanaan Tugas ASN																		
			Jumlah Dokumen Hasil Penyediaan Administrasi Pelaksanaan Tugas ASN				12 Dokumen	12 Dokumen	4.946.566.000,00	4.946.566.000,00	4.946.566.000,00	0,00	Kab. Boyolali, Semua Kecamatan, Semua Kel/Desa	DANA ALOKASI UMUM (DAU)	-	Penguatan akuntabilitas kinerja dan keuangan Penguatan akuntabilitas kinerja dan keuangan			5.000.000.000,00	DINAS LINGKUNGAN HIDUP
	2.11.01.2.06	Administrasi Umum Perangkat Daerah	-				-	-	1.263.138.000,00	1.339.463.000,00	1.278.928.000,00	15.790.000,00			-	Penguatan akuntabilitas kinerja dan keuangan Penguatan akuntabilitas kinerja dan keuangan	-		1.771.000.000,00	DINAS LINGKUNGAN HIDUP
	2.11.01.2.06.0001	Penyediaan Komponen Instalasi																		
			Jumlah Paket Komponen Instalasi Listrik/Penerangan Bangunan Kantor yang Disediakan				4 Paket	4 Paket	3.278.000,00	3.278.000,00	3.278.000,00	0,00	Kab. Boyolali, Semua Kecamatan, Semua Kel/Desa	DANA BAGI HASIL (DBH)	-	Penguatan akuntabilitas kinerja dan keuangan Penguatan akuntabilitas kinerja dan keuangan			5.000.000,00	DINAS LINGKUNGAN HIDUP
	2.11.01.2.06.0002	Penyediaan Peralatan dan Perlengkapan Kantor																		
			Jumlah Paket Peralatan dan Perlengkapan Kantor yang Disediakan				4 Paket	4 Paket	26.525.000,00	36.725.000,00	13.950.000,00	-12.575.000,00	Kab. Boyolali, Semua Kecamatan, Semua Kel/Desa	DANA ALOKASI UMUM (DAU)	-	Penguatan akuntabilitas kinerja dan keuangan Penguatan akuntabilitas kinerja dan keuangan			75.000.000,00	DINAS LINGKUNGAN HIDUP
	2.11.01.2.06.0003	Penyediaan Peralatan Rumah Tangga																		
			Jumlah Paket Peralatan Rumah Tangga yang Disediakan				4 Paket	4 Paket	10.000.000,00	10.000.000,00	10.000.000,00	0,00	Kab. Boyolali, Semua Kecamatan, Semua Kel/Desa	DANA BAGI HASIL (DBH)	-	Penguatan akuntabilitas kinerja dan keuangan Penguatan akuntabilitas kinerja dan keuangan			18.000.000,00	DINAS LINGKUNGAN HIDUP
	2.11.01.2.06.0004	Penyediaan Bahan Logistik Kantor																		
			Jumlah Paket Bahan Logistik Kantor yang Disediakan				4 Paket	4 Paket	926.800.000,00	994.350.000,00	994.350.000,00	67.550.000,00	Kab. Boyolali, Semua Kecamatan, Semua Kel/Desa	DANA ALOKASI UMUM (DAU)	-	Penguatan akuntabilitas kinerja dan keuangan Penguatan akuntabilitas kinerja dan keuangan			1.300.000.000,00	DINAS LINGKUNGAN HIDUP
	2.11.01.2.06.0005	Penyediaan Barang Cetakan dan Penggandaan																		
			Jumlah Paket Barang Cetakan dan Penggandaan yang Disediakan				4 Paket	4 Paket	30.000.000,00	33.500.000,00	30.740.000,00	740.000,00	Kab. Boyolali, Semua Kecamatan, Semua Kel/Desa	DANA ALOKASI UMUM (DAU)	-	Penguatan akuntabilitas kinerja dan keuangan Penguatan akuntabilitas kinerja dan keuangan			35.000.000,00	DINAS LINGKUNGAN HIDUP
	2.11.01.2.06.0007	Penyediaan Bahan/Material																		
			Jumlah Paket Bahan/Material yang Disediakan				4 Paket	4 Paket	40.000.000,00	40.000.000,00	30.000.000,00	-10.000.000,00	Kab. Boyolali, Semua Kecamatan, Semua Kel/Desa	DANA ALOKASI UMUM (DAU)	-	Penguatan akuntabilitas kinerja dan keuangan Penguatan akuntabilitas kinerja dan keuangan			38.000.000,00	DINAS LINGKUNGAN HIDUP
	2.11.01.2.06.0008	Fasilitasi Kunjungan Tamu																		
			Jumlah Laporan Fasilitasi Kunjungan Tamu				4 Laporan	4 Laporan	126.535.000,00	121.610.000,00	121.610.000,00	-4.925.000,00	Kab. Boyolali, Semua Kecamatan, Semua Kel/Desa	DANA ALOKASI UMUM (DAU)	-	Penguatan akuntabilitas kinerja dan keuangan Penguatan akuntabilitas kinerja dan keuangan			160.000.000,00	DINAS LINGKUNGAN HIDUP
	2.11.01.2.06.0009	Penyelenggaraan Rapat Koordinasi dan Konsultasi SKPD																		
			Jumlah Laporan Penyelenggaraan Rapat Koordinasi dan Konsultasi SKPD				4 Laporan	4 Laporan	100.000.000,00	100.000.000,00	75.000.000,00	-25.000.000,00	Kab. Boyolali, Semua Kecamatan, Semua Kel/Desa	DANA ALOKASI UMUM (DAU)	-	Penguatan akuntabilitas kinerja dan keuangan Penguatan akuntabilitas kinerja dan keuangan			140.000.000,00	DINAS LINGKUNGAN HIDUP
	2.11.01.2.08	Penyediaan Jasa Penunjang Urusan Pemerintahan Daerah	-				-	-	338.335.000,00	337.283.000,00	337.283.000,00	-1.052.000,00			-	Penguatan akuntabilitas kinerja dan keuangan Penguatan akuntabilitas kinerja dan keuangan	-		359.300.000,00	DINAS LINGKUNGAN HIDUP
	2.11.01.2.08.0001	Penyediaan Jasa Surat Menyurat																		

Balai Sertifikasi Elektronik
Dokumen ini telah ditandatangani secara digital menggunakan sertifikat elektronik yang diterbitkan oleh Balai Sertifikasi Elektronik (BSrE), BSSN.

NO	KODE	URUSAN / BIDANG URUSAN / PROGRAM / KEGIATAN / SUB KEGIATAN	INDIKATOR PROGRAM / KEGIATAN / SUB KEGIATAN	TARGET AKHIR PERIODE RENSTRA OPD	REALISASI CAPAIAN RENJA OPD TAHUN 2023	PRAKIRAAN CAPAIAN TARGET RENJA OPD TAHUN 2024	CAPAIAN KINERJA DAN KERANGKA PENDANAAN										KELOMPOK SASARAN	PRAKIRAAN MAJU RENCANA TAHUN 2026		PERANGKAT DAERAH PENANGGUNG JAWAB
							TARGET 2025		PAGU INDIKATIF (Rp)			Bertambah/Berkurang (10-12)	LOKASI	SUMBER DANA	PRIORITAS			TARGET	PAGU INDIKATIF (Rp)	
							SEBELUM	SESUDAH	RKPD 2025	APBD 2025	RKPD PERUBAHAN 2025				NASIONAL	DAERAH				
1	2	3	4	5	6	7	8	9	10	11	12	13	14	15	16	17	18	19	20	21
			Jumlah Laporan Penyediaan Jasa Surat Menyurat				12 Laporan	12 Laporan	6.750.000,00	6.750.000,00	6.750.000,00	0,00	Kab. Boyolali, Semua Kecamatan, Semua Kel/Desa	DANA BAGI HASIL (DBH)	-	Penguatan akuntabilitas kinerja dan keuangan Penguatan akuntabilitas kinerja dan keuangan			7.500.000,00	DINAS LINGKUNGAN HIDUP
	2.11.01.2.08.0002	Penyediaan Jasa Komunikasi, Sumber Daya Air dan Listrik																		
			Jumlah Laporan Penyediaan Jasa Komunikasi, Sumber Daya Air dan Listrik yang Disediakan				12 Laporan	12 Laporan	328.840.000,00	328.840.000,00	328.840.000,00	0,00	Kab. Boyolali, Semua Kecamatan, Semua Kel/Desa	DANA ALOKASI UMUM (DAU)	-	Penguatan akuntabilitas kinerja dan keuangan Penguatan akuntabilitas kinerja dan keuangan			350.000.000,00	DINAS LINGKUNGAN HIDUP
	2.11.01.2.08.0004	Penyediaan Jasa Pelayanan Umum Kantor																		
			Jumlah Laporan Penyediaan Jasa Pelayanan Umum Kantor yang Disediakan				4 Laporan	4 Laporan	2.745.000,00	1.693.000,00	1.693.000,00	-1.052.000,00	Kab. Boyolali, Semua Kecamatan, Semua Kel/Desa	DANA BAGI HASIL (DBH)	-	Penguatan akuntabilitas kinerja dan keuangan Penguatan akuntabilitas kinerja dan keuangan			1.800.000,00	DINAS LINGKUNGAN HIDUP
	2.11.01.2.09	Pemeliharaan Barang Milik Daerah Penunjang Urusan Pemerintahan Daerah	-				-	-	539.500.000,00	536.000.000,00	536.000.000,00	-3.500.000,00			-	Penguatan akuntabilitas kinerja dan keuangan Penguatan akuntabilitas kinerja dan keuangan	-		750.000.000,00	DINAS LINGKUNGAN HIDUP
	2.11.01.2.09.0002	Penyediaan Jasa Pemeliharaan, Biaya Pemeliharaan, Pajak dan Perizinan Kendaraan Dinas Operasional atau Lapangan																		
			Jumlah Kendaraan Dinas Operasional atau Lapangan yang Dipelihara dan dibayarkan Pajak dan Perizinannya				57 Unit	57 Unit	239.500.000,00	236.000.000,00	236.000.000,00	-3.500.000,00	Kab. Boyolali, Semua Kecamatan, Semua Kel/Desa	DANA BAGI HASIL (DBH)	-	Penguatan akuntabilitas kinerja dan keuangan Penguatan akuntabilitas kinerja dan keuangan			290.000.000,00	DINAS LINGKUNGAN HIDUP
	2.11.01.2.09.0003	Penyediaan Jasa Pemeliharaan, Biaya																		
			Jumlah Alat Besar yang Dipelihara dan dibayarkan Perizinannya				4 Unit	4 Unit	160.000.000,00	160.000.000,00	160.000.000,00	0,00	Kab. Boyolali, Semua Kecamatan, Semua Kel/Desa	DANA BAGI HASIL (DBH)	-	Penguatan akuntabilitas kinerja dan keuangan Penguatan akuntabilitas kinerja dan keuangan			225.000.000,00	DINAS LINGKUNGAN HIDUP
	2.11.01.2.09.0004	Penyediaan Jasa Pemeliharaan, Biaya Pemeliharaan dan Perizinan Alat Angkutan Darat Tak Bermotor																		
			Jumlah Alat Angkutan Darat Tak Bermotor yang Dipelihara dan Dibayarkan Perizinannya				83 Unit	83 Unit	50.000.000,00	50.000.000,00	50.000.000,00	0,00	Kab. Boyolali, Semua Kecamatan, Semua Kel/Desa	DANA BAGI HASIL (DBH)	-	Penguatan akuntabilitas kinerja dan keuangan Penguatan akuntabilitas kinerja dan keuangan			60.000.000,00	DINAS LINGKUNGAN HIDUP
	2.11.01.2.09.0006	Pemeliharaan Peralatan dan Mesin Lainnya																		
			Jumlah Peralatan dan Mesin Lainnya yang Dipelihara				79 Unit	79 Unit	40.000.000,00	40.000.000,00	40.000.000,00	0,00	Kab. Boyolali, Semua Kecamatan, Semua Kel/Desa	DANA BAGI HASIL (DBH)	-	Penguatan akuntabilitas kinerja dan keuangan Penguatan akuntabilitas kinerja dan keuangan			55.000.000,00	DINAS LINGKUNGAN HIDUP
	2.11.01.2.09.0009	Pemeliharaan/Rehabilitasi Gedung Kantor dan Bangunan Lainnya																		
			Jumlah Gedung Kantor dan Bangunan Lainnya yang Dipelihara/Direhabilitasi				2 Unit	2 Unit	50.000.000,00	50.000.000,00	50.000.000,00	0,00	Kab. Boyolali, Semua Kecamatan, Semua Kel/Desa	DANA BAGI HASIL (DBH)	-	Penguatan akuntabilitas kinerja dan keuangan Penguatan akuntabilitas kinerja dan keuangan			120.000.000,00	DINAS LINGKUNGAN HIDUP
2,	**2.11.02**	**PROGRAM PERENCANAAN LINGKUNGAN HIDUP**	**-**				**-**	**-**	**230.000.000,00**	**240.000.000,00**	**239.950.000,00**	**30.000.000,00**							**260.000.000,00**	
	2.11.02.2.01	Rencana Perlindungan dan Pengelolaan Lingkungan Hidup (RPPLH) Kabupaten/Kota	-				-	-	50.000.000,00	50.000.000,00	49.950.000,00	-50.000,00			-	Peningkatan derajat kesehatan masyarakat Peningkatan derajat kesehatan masyarakat	-		80.000.000,00	DINAS LINGKUNGAN HIDUP
	2.11.02.2.01.0002	Pengendalian Pelaksanaan RPPLH Kabupaten/Kota																		
			Jumlah Dokumen Telaahan Kebijakan yang Telah Mengakomodir RPPLH Kabupaten/Kota				1 Dokumen	1 dokumen Dokumen	50.000.000,00	50.000.000,00	49.950.000,00	-50.000,00	Kab. Boyolali, Semua Kecamatan, Semua Kel/Desa	DANA ALOKASI UMUM (DAU)	-	Peningkatan derajat kesehatan masyarakat Peningkatan derajat kesehatan masyarakat			80.000.000,00	DINAS LINGKUNGAN HIDUP
	2.11.02.2.02	Penyelenggaraan Kajian Lingkungan Hidup Strategis (KLHS) Kabupaten/Kota	-				-	-	180.000.000,00	190.000.000,00	190.000.000,00	10.000.000,00			-	Peningkatan derajat kesehatan masyarakat Peningkatan derajat kesehatan masyarakat	-		180.000.000,00	DINAS LINGKUNGAN HIDUP
	2.11.02.2.02.0005	Penyelenggaraan KLHS Rencana Tata Ruang																		
			Jumlah Dokumen KLHS Rencana Tata Ruang Kabupaten/Kota yang Disusun				2 Dokumen	2 Dokumen	180.000.000,00	190.000.000,00	190.000.000,00	10.000.000,00	Kab. Boyolali, Semua Kecamatan, Semua Kel/Desa	DANA ALOKASI UMUM (DAU)	-	Peningkatan derajat kesehatan masyarakat Peningkatan derajat kesehatan masyarakat			180.000.000,00	DINAS LINGKUNGAN HIDUP
3,	**2.11.03**	**PROGRAM PENGENDALIAN PENCEMARAN DAN/ATAU KERUSAKAN LINGKUNGAN HIDUP**	**-**				**-**	**-**	**1.790.792.000,00**	**1.757.829.000,00**	**1.119.029.000,00**	**1.499.208.000,00**							**3.290.000.000,00**	
	2.11.03.2.01	Pencegahan Pencemaran dan/atau Kerusakan Lingkungan Hidup Kabupaten/Kota	-				-	-	875.992.000,00	907.029.000,00	557.029.000,00	-318.963.000,00			-	Peningkatan derajat kesehatan masyarakat Peningkatan derajat kesehatan masyarakat	-		1.035.000.000,00	DINAS LINGKUNGAN HIDUP
	2.11.03.2.01.0001	Koordinasi, Sinkronisasi, dan Pelaksanaan Pencegahan Pencemaran Lingkungan Hidup Dilaksanakan Terhadap Media Tanah, Air, Udara, dan Laut																		
			Jumlah Dokumen Uji Kualitas Lingkungan Hidup Dilaksanakan Terhadap Media Tanah, Air, Udara, dan Laut				5 Dokumen	5 Dokumen	346.000.000,00	377.000.000,00	377.000.000,00	31.000.000,00	Kab. Boyolali, Semua Kecamatan, Semua Kel/Desa	DANA ALOKASI UMUM (DAU)	-	Peningkatan derajat kesehatan masyarakat Peningkatan derajat kesehatan masyarakat			390.000.000,00	DINAS LINGKUNGAN HIDUP
	2.11.03.2.01.0002	Koordinasi, Sinkronisasi dan Pelaksanaan Pengendalian Emisi Gas Rumah Kaca, Mitigasi dan Adaptasi Perubahan Iklim																		
			Jumlah Dokumen Hasil Koordinasi dan Sinkronisasi Inventarisasi Gas Rumah Kaca dari Sektor Lingkungan Hidup yang Dilaksanakan				1 Dokumen	1 Dokumen	199.992.000,00	200.029.000,00	150.029.000,00	-49.963.000,00	Kab. Boyolali, Semua Kecamatan, Semua Kel/Desa	DANA ALOKASI UMUM (DAU)	-	Peningkatan derajat kesehatan masyarakat Peningkatan derajat kesehatan masyarakat			220.000.000,00	DINAS LINGKUNGAN HIDUP
	2.11.03.2.01.0015	Pengelolaan Laboratorium Lingkungan Hidup kabupaten/kota																		
			Jumlah Dokumen Hasil Pengelolaan Laboratorium Lingkungan yang Dilaksanakan oleh laboratorium lingkungan				1 Dokumen	1 Dokumen	330.000.000,00	330.000.000,00	30.000.000,00	-300.000.000,00	Kab. Boyolali, Semua Kecamatan, Semua Kel/Desa	DANA ALOKASI UMUM (DAU)	-	Peningkatan derajat kesehatan masyarakat Peningkatan derajat kesehatan masyarakat			425.000.000,00	DINAS LINGKUNGAN HIDUP

Balai Sertifikasi Elektronik
Dokumen ini telah ditandatangani secara digital menggunakan sertifikat elektronik yang diterbitkan oleh Balai Sertifikasi Elektronik (BSrE), BSSN.

NO	KODE	URUSAN / BIDANG URUSAN / PROGRAM / KEGIATAN / SUB KEGIATAN	INDIKATOR PROGRAM / KEGIATAN / SUB KEGIATAN	TARGET AKHIR PERIODE RENSTRA OPD	REALISASI CAPAIAN RENJA OPD TAHUN 2023	PRAKIRAAN CAPAIAN TARGET RENJA OPD TAHUN 2024	CAPAIAN KINERJA DAN KERANGKA PENDANAAN										KELOMPOK SASARAN	PRAKIRAAN MAJU RENCANA TAHUN 2026		PERANGKAT DAERAH PENANGGUNG JAWAB
							TARGET 2025		PAGU INDIKATIF (Rp)			Bertambah/Berkurang (10-12)	LOKASI	SUMBER DANA	PRIORITAS			TARGET	PAGU INDIKATIF (Rp)	
							SEBELUM	SESUDAH	RKPD 2025	APBD 2025	RKPD PERUBAHAN 2025				NASIONAL	DAERAH				
1	2	3	4	5	6	7	8	9	10	11	12	13	14	15	16	17	18	19	20	21
	2.11.03.2.02	Penanggulangan Pencemaran dan/atau Kerusakan Lingkungan Hidup Kabupaten/Kota	-				-	-	914.800.000,00	850.800.000,00	562.000.000,00	-352.800.000,00			-	Peningkatan derajat kesehatan masyarakat Peningkatan derajat kesehatan masyarakat	-		2.255.000.000,00	DINAS LINGKUNGAN HIDUP
	2.11.03.2.02.0001	Pemberian Informasi Peringatan Pencemaran dan/atau Kerusakan Lingkungan Hidup pada Masyarakat																		
			Jumlah Laporan Sosialisasi Informasi Peringatan Pencemaran dan/atau Kerusakan Lingkungan Hidup pada Masyarakat di Kabupaten/Kota yang Dilaksanakan				3 Laporan	3 Laporan	70.800.000,00	40.800.000,00	32.000.000,00	-38.800.000,00	Kab. Boyolali, Semua Kecamatan, Semua Kel/Desa	DANA ALOKASI UMUM (DAU)	-	Peningkatan derajat kesehatan masyarakat Peningkatan derajat kesehatan masyarakat			55.000.000,00	DINAS LINGKUNGAN HIDUP
	2.11.03.2.02.0003	Penghentian Pencemaran dan/atau Kerusakan Lingkungan Hidup																		
			Jumlah Sumber Pencemar dan/atau Kerusakan Lingkungan Hidup yang Dihentikan				10 Titik	10 Titik	844.000.000,00	810.000.000,00	530.000.000,00	-314.000.000,00	Kab. Boyolali, Semua Kecamatan, Semua Kel/Desa	DANA ALOKASI UMUM (DAU)	-	Peningkatan derajat kesehatan masyarakat Peningkatan derajat kesehatan masyarakat			2.200.000.000,00	DINAS LINGKUNGAN HIDUP
4,	**2.11.04**	**PROGRAM PENGELOLAAN KEANEKARAGAMAN HAYATI (KEHATI)**	**-**				**-**	**-**	**6.072.885.000,00**	**6.072.885.000,00**	**5.797.274.000,00**	**2.827.115.000,00**							**8.900.000.000,00**	
	2.11.04.2.01	Pengelolaan Keanekaragaman Hayati Kabupaten/Kota	-				-	-	6.072.885.000,00	6.072.885.000,00	5.797.274.000,00	-275.611.000,00			-	Peningkatan derajat kesehatan masyarakat Peningkatan derajat kesehatan masyarakat	-		8.900.000.000,00	DINAS LINGKUNGAN HIDUP
	2.11.04.2.01.0003	Pengelolaan Kebun Raya																		
			Luas Kebun Raya yang Dikelola Lingkup Kewenangan Kabupaten/Kota				8,9 Ha	8,9 Ha	801.816.000,00	801.816.000,00	753.291.000,00	-48.525.000,00	Kab. Boyolali, Semua Kecamatan, Semua Kel/Desa	DANA ALOKASI UMUM (DAU) DBH SDA KEHU TANAN-DANA REBOISASI (DR)	-	Peningkatan derajat kesehatan masyarakat Peningkatan derajat kesehatan masyarakat			1.000.000.000,00	DINAS LINGKUNGAN HIDUP
	2.11.04.2.01.0004	Pengelolaan Ruang Terbuka Hijau (RTH)																		
			Luas RTH yang Dikelola Lingkup Kewenangan Kabupaten/Kota				17,37 Ha	17,37 Ha	3.405.000.000,00	3.405.000.000,00	3.405.000.000,00	0,00	Kab. Boyolali, Semua Kecamatan, Semua Kel/Desa	DANA ALOKASI UMUM (DAU)	-	Peningkatan derajat kesehatan masyarakat Peningkatan derajat kesehatan masyarakat			5.600.000.000,00	DINAS LINGKUNGAN HIDUP
	2.11.04.2.01.0007	Pengelolaan Sarana dan Prasarana Keanekaragaman Hayati																		
			Jumlah Sarana dan Prasarana Keanekaragaman Hayati yang Dikelola				8 Unit	8 Unit	486.069.000,00	486.069.000,00	258.983.000,00	-227.086.000,00	Kab. Boyolali, Semua Kecamatan, Semua Kel/Desa	DANA ALOKASI UMUM (DAU)	-	Peningkatan derajat kesehatan masyarakat Peningkatan derajat kesehatan masyarakat			900.000.000,00	DINAS LINGKUNGAN HIDUP
	2.11.04.2.01.0008	Pengelolaan Taman Keanekaragaman Hayati Lainnya																		
			Unit Taman Kehati Lainnya yang dikelola Lingkup Kewenangan Kabupaten/Kota				1 Unit	1 Unit	1.380.000.000,00	1.380.000.000,00	1.380.000.000,00	0,00	Kab. Boyolali, Semua Kecamatan, Semua Kel/Desa	DANA ALOKASI UMUM (DAU)	-	Peningkatan derajat kesehatan masyarakat Peningkatan derajat kesehatan masyarakat			1.400.000.000,00	DINAS LINGKUNGAN HIDUP
5,	**2.11.05**	**PROGRAM PENGENDALIAN BAHAN BERBAHAYA DAN BERACUN (B3) DAN LIMBAH BAHAN BERBAHAYA DAN BERACUN (LIMBAH B3)**	**-**				**-**	**-**	**73.500.000,00**	**40.491.000,00**	**39.591.000,00**	**41.500.000,00**							**115.000.000,00**	
	2.11.05.2.01	Penyimpanan sementara Limbah B3	-				-	-	73.500.000,00	40.491.000,00	39.591.000,00	-33.909.000,00			-	Peningkatan derajat kesehatan masyarakat Peningkatan derajat kesehatan masyarakat	-		115.000.000,00	DINAS LINGKUNGAN HIDUP
	2.11.05.2.01.0003	Pemeliharaan sarana dan prasarana penyimpanan sementara limbah B3 di kabupaten/kota																		
			jumlah sarana dan prasarana penyimpanan sementara limbah B3 di kabupaten/kota yang dilakukan pemeliharaan				3 Unit	3 Unit	24.000.000,00	17.991.000,00	17.991.000,00	-6.009.000,00	Kab. Boyolali, Semua Kecamatan, Semua Kel/Desa	DANA ALOKASI UMUM (DAU)	-	Peningkatan derajat kesehatan masyarakat Peningkatan derajat kesehatan masyarakat			40.000.000,00	DINAS LINGKUNGAN HIDUP
	2.11.05.2.01.0004	Pengadaan sarana dan prasarana penyimpanan sementara limbah B3 di kabupaten/kota																		
			jumlah sarana dan prasarana penyimpanan sementara limbah B3 di kabupaten/kota yang tersedia				2 Unit	2 Unit	49.500.000,00	22.500.000,00	21.600.000,00	-27.900.000,00	Kab. Boyolali, Semua Kecamatan, Semua Kel/Desa	DANA ALOKASI UMUM (DAU)	-	Peningkatan derajat kesehatan masyarakat Peningkatan derajat kesehatan masyarakat			75.000.000,00	DINAS LINGKUNGAN HIDUP
6,	**2.11.06**	**PROGRAM PEMBINAAN DAN PENGAWASAN TERHADAP IZIN LINGKUNGAN DAN IZIN PERLINDUNGAN DAN PENGELOLAAN LINGKUNGAN HIDUP (PPLH)**	**-**				**-**	**-**	**158.400.000,00**	**142.600.000,00**	**57.360.000,00**	**11.600.000,00**							**170.000.000,00**	
	2.11.06.2.01	Pembinaan dan Pengawasan Terhadap Usaha dan/atau Kegiatan yang Izin Lingkungan dan Izin PPLH Diterbitkan oleh Pemerintah Daerah Kabupaten/Kota	-				-	-	158.400.000,00	142.600.000,00	57.360.000,00	-101.040.000,00			-	Peningkatan derajat kesehatan masyarakat Peningkatan derajat kesehatan masyarakat	-		170.000.000,00	DINAS LINGKUNGAN HIDUP
	2.11.06.2.01.0001	Fasilitasi Pemenuhan Ketentuan dan Kewajiban Izin Lingkungan dan/atau Izin PPLH																		
			Jumlah Rekomendasi dan/atau Persetujuan Teknis, Persetujuan Lingkungan, dan Surat Kelayakan Operasi yang Diberikan				110 Dokumen	110 Dokumen	56.500.000,00	57.600.000,00	27.360.000,00	-29.140.000,00	Kab. Boyolali, Semua Kecamatan, Semua Kel/Desa	DANA ALOKASI UMUM (DAU)	-	Peningkatan derajat kesehatan masyarakat Peningkatan derajat kesehatan masyarakat			50.000.000,00	DINAS LINGKUNGAN HIDUP
	2.11.06.2.01.0009	Pengawasan Perizinan Berusaha atau Persetujuan Pemerintah terkait Persetujuan Lingkungan yang diterbitkan oleh Pemerintah Daerah Kabupaten/Kota dan Peraturan Perundang-undangan di bidang Perlindungan dan Pengelolaan Lingkungan Hidup																		
			Jumlah Badan usaha dan/atau kegiatan yang diawasi				50 Badan Usaha	50 Badan Usaha	101.900.000,00	85.000.000,00	30.000.000,00	-71.900.000,00	Kab. Boyolali, Semua Kecamatan, Semua Kel/Desa	DANA ALOKASI UMUM (DAU)	-	Peningkatan derajat kesehatan masyarakat Peningkatan derajat kesehatan masyarakat			120.000.000,00	DINAS LINGKUNGAN HIDUP
7,	**2.11.10**	**PROGRAM PENANGANAN PENGADUAN LINGKUNGAN HIDUP**							[illegible]	**10.300.000,00**	**10.300.000,00**	**9.700.000,00**							**20.000.000,00**	

Dokumen ini telah ditandatangani secara digital menggunakan sertifikat elektronik yang diterbitkan oleh Balai Sertifikasi Elektronik (BSrE), BSSN.

NO	KODE	URUSAN / BIDANG URUSAN / PROGRAM / KEGIATAN / SUB KEGIATAN	INDIKATOR PROGRAM / KEGIATAN / SUB KEGIATAN	TARGET AKHIR PERIODE RENSTRA OPD	REALISASI CAPAIAN RENJA OPD TAHUN 2023	PRAKIRAAN CAPAIAN TARGET RENJA OPD TAHUN 2024	CAPAIAN KINERJA DAN KERANGKA PENDANAAN										KELOMPOK SASARAN	PRAKIRAAN MAJU RENCANA TAHUN 2026		PERANGKAT DAERAH PENANGGUNG JAWAB
							TARGET 2025		PAGU INDIKATIF (Rp)			Bertambah/Berkurang (10-12)	LOKASI	SUMBER DANA	PRIORITAS			TARGET	PAGU INDIKATIF (Rp)	
							SEBELUM	SESUDAH	RKPD 2025	APBD 2025	RKPD PERUBAHAN 2025				NASIONAL	DAERAH				
1	2	3	4	5	6	7	8	9	10	11	12	13	14	15	16	17	18	19	20	21
	2.11.10.2.01	Penyelesaian Pengaduan Masyarakat di Bidang Perlindungan dan Pengelolaan Lingkungan Hidup (PPLH) Kabupaten/Kota	-				-	-	10.300.000,00	10.300.000,00	10.300.000,00	0,00			-	Peningkatan derajat kesehatan masyarakat Peningkatan derajat kesehatan masyarakat	-		20.000.000,00	DINAS LINGKUNGAN HIDUP
	2.11.10.2.01.0004	Pengelolaan Pengaduan permasalahan Pencemaran dan Perusakan Lingkungan Hidup tingkat Kabupaten/Kota																		
			Jumlah pengaduan permasalahan Pencemaran dan Perusakan Lingkungan Hidup tingkat Kabupaten/Kota yang ditindaklanjuti/ditangani				10 Pengaduan	10 Pengaduan	10.300.000,00	10.300.000,00	10.300.000,00	0,00	Kab. Boyolali, Semua Kecamatan, Semua Kel/Desa	DANA ALOKASI UMUM (DAU)	-	Peningkatan derajat kesehatan masyarakat Peningkatan derajat kesehatan masyarakat			20.000.000,00	DINAS LINGKUNGAN HIDUP
8,	**2.11.11**	**PROGRAM PENGELOLAAN PERSAMPAHAN**	-				-	-	**1.910.465.000,00**	**3.590.464.000,00**	**5.399.384.000,00**	**1.484.535.000,00**							**3.395.000.000,00**	
	2.11.11.2.01	Pengelolaan Sampah	-				-	-	1.910.465.000,00	3.590.464.000,00	5.399.384.000,00	3.488.919.000,00			-	Peningkatan derajat kesehatan masyarakat Peningkatan derajat kesehatan masyarakat	-		3.395.000.000,00	DINAS LINGKUNGAN HIDUP
	2.11.11.2.01.0004	Peningkatan Peran Serta Masyarakat dalam Pengelolaan Persampahan																		
			Jumlah Masyarakat, Kelompok Masyarakat atau Para Pihak Lainnya yang Terlibat Aktif dalam Kegiatan Pengelolaan Sampah Berbasis Masyarakat				6 Kelompok	6 Kelompok	296.600.000,00	296.600.000,00	204.200.000,00	-92.400.000,00	Kab. Boyolali, Semua Kecamatan, Semua Kel/Desa	DANA ALOKASI UMUM (DAU)	-	Peningkatan derajat kesehatan masyarakat Peningkatan derajat kesehatan masyarakat			300.000.000,00	DINAS LINGKUNGAN HIDUP
	2.11.11.2.01.0005	Koordinasi dan Sinkronisasi Penyediaan Prasarana dan Sarana Pengelolaan Persampahan																		
			Jumlah Dokumen Hasil Koordinasi dan Sinkronisasi Penyediaan Prasarana dan Sarana Bersama Pemerintah Pusat, Provinsi maupun Pihak Lain di Luar Kabupaten/Kota untuk Pengelolaan Sampah Kabupaten/Kota. Pengelolaan Persampahan Sesuai dengan Rencana Induk Pengelolaan Sampah dan Mengacu pada Jakstrada				8 Dokumen	8 Dokumen	299.000.000,00	299.000.000,00	799.000.000,00	500.000.000,00	Kab. Boyolali, Semua Kecamatan, Semua Kel/Desa	DANA ALOKASI UMUM (DAU)	-	Peningkatan derajat kesehatan masyarakat Peningkatan derajat kesehatan masyarakat			1.300.000.000,00	DINAS LINGKUNGAN HIDUP
	2.11.11.2.01.0007	Penyediaan Sarana dan Prasarana Pengelolaan Persampahan di TPA/TPST/SPA Kabupaten/Kota																		
			Jumlah Sarana dan Prasarana Penanganan Sampah untuk Kegiatan Pemilahan, Pengumpulan, Pengangkutan, Pengolahan, dan Pemrosesan Akhir				5 Unit	5 Unit	330.000.000,00	309.999.000,00	279.999.000,00	-50.001.000,00	Kab. Boyolali, Semua Kecamatan, Semua Kel/Desa	PAJAK AIR TANAH	-	Peningkatan derajat kesehatan masyarakat Peningkatan derajat kesehatan masyarakat			950.000.000,00	DINAS LINGKUNGAN HIDUP
	2.11.11.2.01.0009	Pengoperasian dan Pemeliharaan sarana penanganan sampah																		
			Jumlah fasilitas penanganan sampah yang beroperasi dan terpelihara dengan baik				67 Unit	67 Unit	215.000.000,00	215.000.000,00	215.000.000,00	0,00	Kab. Boyolali, Semua Kecamatan, Semua Kel/Desa	DANA ALOKASI UMUM (DAU)	-	Peningkatan derajat kesehatan masyarakat Peningkatan derajat kesehatan masyarakat			225.000.000,00	DINAS LINGKUNGAN HIDUP
	2.11.11.2.01.0010	Koordinasi, Sinkronisasi dan Pelaksanaan Penanganan Sampah pada Kondisi Khusus																		
			Jumlah Dokumen hasil Koordinasi, Sinkronisasi dan Pelaksanaan Penanganan Sampah pada Kondisi Khusus Jumlah sampah pada kondisi khusus yang ditangani				5 Dokumen	5 Dokumen	100.000.000,00	100.000.000,00	100.000.000,00	0,00	Kab. Boyolali, Semua Kecamatan, Semua Kel/Desa	DANA ALOKASI UMUM (DAU)	-	Peningkatan derajat kesehatan masyarakat Peningkatan derajat kesehatan masyarakat			120.000.000,00	DINAS LINGKUNGAN HIDUP
	2.11.11.2.01.0020	Penanganan sampah melalui pemrosesan akhir sampah di TPA/TPST kabupaten/kota atau TPA/TPST Regional																		
			jumlah sampah yang tertangani melalui pemrosesan akhir sampah di TPA/TPSTkabupaten/kota atau TPA/TPST Regional				29200 Ton	29200 Ton	669.865.000,00	2.369.865.000,00	3.801.185.000,00	3.131.320.000,00	Kab. Boyolali, Semua Kecamatan, Semua Kel/Desa	PAJAK AIR TANAH	-	Peningkatan derajat kesehatan masyarakat Peningkatan derajat kesehatan masyarakat			500.000.000,00	DINAS LINGKUNGAN HIDUP
		DINAS KEPENDUDUKAN DAN PENCATATAN SIPIL							**8.160.764.000,00**	**8.850.199.000,00**	**8.817.055.000,00**	**656.291.000,00**							**9.259.226.000,00**	
	2	**URUSAN PEMERINTAHAN WAJIB YANG TIDAK BERKAITAN DENGAN PELAYANAN DASAR**							**8.160.764.000,00**	**8.850.199.000,00**	**8.817.055.000,00**	**656.291.000,00**							**9.259.226.000,00**	
	2,12	**URUSAN PEMERINTAHAN BIDANG ADMINISTRASI KEPENDUDUKAN DAN PENCATATAN SIPIL**							**8.160.764.000,00**	**8.850.199.000,00**	**8.817.055.000,00**	**656.291.000,00**							**9.259.226.000,00**	
1,	**2.12.01**	**PROGRAM PENUNJANG URUSAN PEMERINTAHAN DAERAH KABUPATEN/KOTA**	-				-	-	**7.692.564.000,00**	**8.380.120.000,00**	**8.503.855.000,00**	**903.462.000,00**							**8.596.026.000,00**	
	2.12.01.2.01	Perencanaan, Penganggaran, dan Evaluasi Kinerja Perangkat Daerah	-				-	-	0,00	20.000.000,00	0,00	0,00			-	Peningkatan kualitas pelayanan publik dengan penerapan standar pelayanan di seluruh perangkat Daerah Peningkatan kualitas pelayanan publik dengan penerapan standar pelayanan di seluruh perangkat Daerah	-		0,00	DINAS KEPENDUDUKAN DAN PENCATATAN SIPIL
	2.12.01.2.01.0001	Penyusunan Dokumen Perencanaan Perangkat Daerah																		
			Jumlah Dokumen Perencanaan Perangkat Daerah				2 Dokumen	1 Dokumen	0,00	20.000.000,00	0,00	0,00	Kab. Boyolali, Semua Kecamatan, Semua Kel/Desa	DANA ALOKASI UMUM (DAU)	-	Peningkatan kualitas pelayanan publik dengan penerapan standar pelayanan di seluruh perangkat Daerah Peningkatan kualitas pelayanan publik dengan penerapan standar pelayanan di seluruh perangkat Daerah			0,00	DINAS KEPENDUDUKAN DAN PENCATATAN SIPIL
	2.12.01.2.01.0002	Koordinasi dan Penyusunan Dokumen RKA-SKPD																		

Balai Sertifikasi Elektronik
Dokumen ini telah ditandatangani secara digital menggunakan sertifikat elektronik yang diterbitkan oleh Balai Sertifikasi Elektronik (BSrE), BSSN.

NO	KODE	URUSAN / BIDANG URUSAN / PROGRAM / KEGIATAN / SUB KEGIATAN	INDIKATOR PROGRAM / KEGIATAN / SUB KEGIATAN	TARGET AKHIR PERIODE RENSTRA OPD	REALISASI CAPAIAN RENJA OPD TAHUN 2023	PRAKIRAAN CAPAIAN TARGET RENJA OPD TAHUN 2024	CAPAIAN KINERJA DAN KERANGKA PENDANAAN										KELOMPOK SASARAN	PRAKIRAAN MAJU RENCANA TAHUN 2026		PERANGKAT DAERAH PENANGGUNG JAWAB
							TARGET 2025		PAGU INDIKATIF (Rp)			Bertambah/Berkurang (10-12)	LOKASI	SUMBER DANA	PRIORITAS			TARGET	PAGU INDIKATIF (Rp)	
							SEBELUM	SESUDAH	RKPD 2025	APBD 2025	RKPD PERUBAHAN 2025				NASIONAL	DAERAH				
1	2	3	4	5	6	7	8	9	10	11	12	13	14	15	16	17	18	19	20	21
			Jumlah Dokumen RKA-SKPD dan Laporan Hasil Koordinasi Penyusunan Dokumen RKA-SKPD				1 Dokumen	1 Dokumen	0,00	0,00	0,00	0,00	Kab. Boyolali, Semua Kecamatan, Semua Kel/Desa	DANA ALOKASI UMUM (DAU)	-	Peningkatan kualitas pelayanan publik dengan penerapan standar pelayanan di seluruh perangkat Daerah Peningkatan kualitas pelayanan publik dengan penerapan standar pelayanan di seluruh perangkat Daerah			0,00	DINAS KEPENDUDUKAN DAN PENCATATAN SIPIL
	2.12.01.2.01.0003	Koordinasi dan Penyusunan Dokumen Perubahan RKA-SKPD																		
			Jumlah Dokumen Perubahan RKA-SKPD dan Laporan Hasil Koordinasi Penyusunan Dokumen Perubahan RKA-SKPD				1 Dokumen	1 Dokumen	0,00	0,00	0,00	0,00	Kab. Boyolali, Semua Kecamatan, Semua Kel/Desa	DANA ALOKASI UMUM (DAU)	-	Peningkatan kualitas pelayanan publik dengan penerapan standar pelayanan di seluruh perangkat Daerah Peningkatan kualitas pelayanan publik dengan penerapan standar pelayanan di seluruh perangkat Daerah			0,00	DINAS KEPENDUDUKAN DAN PENCATATAN SIPIL
	2.12.01.2.01.0004	Koordinasi dan Penyusunan DPA-SKPD																		
			Jumlah Dokumen DPA-SKPD dan Laporan Hasil Koordinasi Penyusunan Dokumen DPA-SKPD				1 Dokumen	1 Dokumen	0,00	0,00	0,00	0,00	Kab. Boyolali, Semua Kecamatan, Semua Kel/Desa	DANA ALOKASI UMUM (DAU)	-	Peningkatan kualitas pelayanan publik dengan penerapan standar pelayanan di seluruh perangkat Daerah Peningkatan kualitas pelayanan publik dengan penerapan standar pelayanan di seluruh perangkat Daerah			0,00	DINAS KEPENDUDUKAN DAN PENCATATAN SIPIL
	2.12.01.2.01.0006	Koordinasi dan Penyusunan Laporan Capaian Kinerja dan Ikhtisar Realisasi Kinerja SKPD																		
			Jumlah Laporan Capaian Kinerja dan Ikhtisar Realisasi Kinerja SKPD dan Laporan Hasil Koordinasi Penyusunan Laporan Capaian Kinerja dan Ikhtisar Realisasi Kinerja SKPD				15 Laporan	15 Laporan	0,00	0,00	0,00	0,00	Kab. Boyolali, Semua Kecamatan, Semua Kel/Desa	DANA ALOKASI UMUM (DAU)	-	Peningkatan kualitas pelayanan publik dengan penerapan standar pelayanan di seluruh perangkat Daerah Peningkatan kualitas pelayanan publik dengan penerapan standar pelayanan di seluruh perangkat Daerah			0,00	DINAS KEPENDUDUKAN DAN PENCATATAN SIPIL
	2.12.01.2.01.0007	Evaluasi Kinerja Perangkat Daerah																		
			Jumlah Laporan Evaluasi Kinerja Perangkat Daerah				4 Laporan	4 Laporan	0,00	0,00	0,00	0,00	Kab. Boyolali, Semua Kecamatan, Semua Kel/Desa	DANA ALOKASI UMUM (DAU)	-	Peningkatan kualitas pelayanan publik dengan penerapan standar pelayanan di seluruh perangkat Daerah Peningkatan kualitas pelayanan publik dengan penerapan standar pelayanan di seluruh perangkat Daerah			0,00	DINAS KEPENDUDUKAN DAN PENCATATAN SIPIL
	2.12.01.2.02	Administrasi Keuangan Perangkat Daerah	-				-	-	5.714.740.000,00	6.352.861.000,00	6.348.671.000,00	633.931.000,00			-	Peningkatan kualitas pelayanan publik dengan penerapan standar pelayanan di seluruh perangkat Daerah Peningkatan kualitas pelayanan publik dengan penerapan standar pelayanan di seluruh perangkat Daerah	-		5.699.726.000,00	DINAS KEPENDUDUKAN DAN PENCATATAN SIPIL
	2.12.01.2.02.0001	Penyediaan Gaji dan Tunjangan ASN																		
			Jumlah Orang yang Menerima Gaji dan Tunjangan ASN				36 Orang/bulan	36 Orang/bulan	4.499.140.000,00	5.137.261.000,00	5.133.071.000,00	633.931.000,00	Kab. Boyolali, Semua Kecamatan, Semua Kel/Desa	DANA ALOKASI UMUM (DAU)	-	Peningkatan kualitas pelayanan publik dengan penerapan standar pelayanan di seluruh perangkat Daerah Peningkatan kualitas pelayanan publik dengan penerapan standar pelayanan di seluruh perangkat Daerah			4.447.826.000,00	DINAS KEPENDUDUKAN DAN PENCATATAN SIPIL
	2.12.01.2.02.0002	Penyediaan Administrasi Pelaksanaan Tugas ASN																		
			Jumlah Dokumen Hasil Penyediaan Administrasi Pelaksanaan Tugas ASN				12 Dokumen	12 Dokumen	1.215.600.000,00	1.215.600.000,00	1.215.600.000,00	0,00	Kab. Boyolali, Semua Kecamatan, Semua Kel/Desa	DANA ALOKASI UMUM (DAU)	-	Peningkatan kualitas pelayanan publik dengan penerapan standar pelayanan di seluruh perangkat Daerah Peningkatan kualitas pelayanan publik dengan penerapan standar pelayanan di seluruh perangkat Daerah			1.251.900.000,00	DINAS KEPENDUDUKAN DAN PENCATATAN SIPIL
	2.12.01.2.02.0003	Pelaksanaan Penatausahaan dan																		
			Jumlah Dokumen Penatausahaan dan Pengujian/Verifikasi Keuangan SKPD				12 Dokumen	12 Dokumen	0,00	0,00	0,00	0,00	Kab. Boyolali, Semua Kecamatan, Semua Kel/Desa	DANA ALOKASI UMUM (DAU)	-	Peningkatan kualitas pelayanan publik dengan penerapan standar pelayanan di seluruh perangkat Daerah Peningkatan kualitas pelayanan publik dengan penerapan standar pelayanan di seluruh perangkat Daerah			0,00	DINAS KEPENDUDUKAN DAN PENCATATAN SIPIL
	2.12.01.2.02.0004	Koordinasi dan Pelaksanaan Akuntansi SKPD																		

Balai Sertifikasi Elektronik

Dokumen ini telah ditandatangani secara digital menggunakan sertifikat elektronik yang diterbitkan oleh Balai Sertifikasi Elektronik (BSrE), BS$N.

NO	KODE	URUSAN / BIDANG URUSAN / PROGRAM / KEGIATAN / SUB KEGIATAN	INDIKATOR PROGRAM / KEGIATAN / SUB KEGIATAN	TARGET AKHIR PERIODE RENSTRA OPD	REALISASI CAPAIAN RENJA OPD TAHUN 2023	PRAKIRAAN CAPAIAN TARGET RENJA OPD TAHUN 2024	CAPAIAN KINERJA DAN KERANGKA PENDANAAN										KELOMPOK SASARAN	PRAKIRAAN MAJU RENCANA TAHUN 2026		PERANGKAT DAERAH PENANGGUNG JAWAB
							TARGET 2025		PAGU INDIKATIF (Rp)			Bertambah/Berkurang (10-12)	LOKASI	SUMBER DANA	PRIORITAS			TARGET	PAGU INDIKATIF (Rp)	
							SEBELUM	SESUDAH	RKPD 2025	APBD 2025	RKPD PERUBAHAN 2025				NASIONAL	DAERAH				
1	2	3	4	5	6	7	8	9	10	11	12	13	14	15	16	17	18	19	20	21
			Jumlah Dokumen Koordinasi dan Pelaksanaan Akuntansi SKPD				12 Dokumen	12 Dokumen	0,00	0,00	0,00	0,00	Kab. Boyolali, Semua Kecamatan, Semua Kel/Desa	DANA ALOKASI UMUM (DAU)	-	Peningkatan kualitas pelayanan publik dengan penerapan standar pelayanan di seluruh perangkat Daerah Peningkatan kualitas pelayanan publik dengan penerapan standar pelayanan di seluruh perangkat Daerah			0,00	DINAS KEPENDUDUKAN DAN PENCATATAN SIPIL
	2.12.01.2.02.0006	Pengelolaan dan Penyiapan Bahan Tanggapan Pemeriksaan																		
			Jumlah Dokumen Bahan Tanggapan Pemeriksaan dan Tindak Lanjut Pemeriksaan				2 Dokumen	2 Dokumen	0,00	0,00	0,00	0,00	Kab. Boyolali, Semua Kecamatan, Semua Kel/Desa	DANA ALOKASI UMUM (DAU)	-	Peningkatan kualitas pelayanan publik dengan penerapan standar pelayanan di seluruh perangkat Daerah Peningkatan kualitas pelayanan publik dengan penerapan standar pelayanan di seluruh perangkat Daerah			0,00	DINAS KEPENDUDUKAN DAN PENCATATAN SIPIL
	2.12.01.2.02.0007	Koordinasi dan Penyusunan Laporan Keuangan Bulanan/ Triwulanan/ Semesteran SKPD																		
			Jumlah Laporan Keuangan Bulanan/ Triwulanan/ Semesteran SKPD dan Laporan Koordinasi Penyusunan Laporan Keuangan Bulanan/Triwulanan/Semesteran SKPD				18 Laporan	18 Laporan	0,00	0,00	0,00	0,00	Kab. Boyolali, Semua Kecamatan, Semua Kel/Desa	DANA ALOKASI UMUM (DAU)	-	Peningkatan kualitas pelayanan publik dengan penerapan standar pelayanan di seluruh perangkat Daerah Peningkatan kualitas pelayanan publik dengan penerapan standar pelayanan di seluruh perangkat Daerah			0,00	DINAS KEPENDUDUKAN DAN PENCATATAN SIPIL
	2.12.01.2.06	Administrasi Umum Perangkat Daerah	-				-	-	1.221.610.000,00	1.262.956.000,00	1.203.425.280,00	-18.184.720,00			-	Peningkatan kualitas pelayanan publik dengan penerapan standar pelayanan di seluruh perangkat Daerah Peningkatan kualitas pelayanan publik dengan penerapan standar pelayanan di seluruh perangkat Daerah	-		1.283.000.000,00	DINAS KEPENDUDUKAN DAN PENCATATAN SIPIL
	2.12.01.2.06.0001	Penyediaan Komponen Instalasi																		
			Jumlah Paket Komponen Instalasi Listrik/Penerangan Bangunan Kantor yang Disediakan				1 Paket	1 Paket	1.484.000,00	1.484.000,00	3.968.280,00	2.484.280,00	Kab. Boyolali, Boyolali, Siwodipuran	DANA BAGI HASIL (DBH)	-	Peningkatan kualitas pelayanan publik dengan penerapan standar pelayanan di seluruh perangkat Daerah Peningkatan kualitas pelayanan publik dengan penerapan standar pelayanan di seluruh perangkat Daerah			3.000.000,00	DINAS KEPENDUDUKAN DAN PENCATATAN SIPIL
	2.12.01.2.06.0003	Penyediaan Peralatan Rumah Tangga																		
			Jumlah Paket Peralatan Rumah Tangga yang Disediakan				1 Paket	1 Paket	12.000.000,00	12.420.000,00	13.262.000,00	1.262.000,00	Kab. Boyolali, Boyolali, Siwodipuran	DANA BAGI HASIL (DBH)	-	Peningkatan kualitas pelayanan publik dengan penerapan standar pelayanan di seluruh perangkat Daerah Peningkatan kualitas pelayanan publik dengan penerapan standar pelayanan di seluruh perangkat Daerah			5.000.000,00	DINAS KEPENDUDUKAN DAN PENCATATAN SIPIL
	2.12.01.2.06.0004	Penyediaan Bahan Logistik Kantor																		
			Jumlah Paket Bahan Logistik Kantor yang Disediakan				3 Paket	3 Paket	100.000.000,00	100.546.000,00	105.546.000,00	5.546.000,00	Kab. Boyolali, Semua Kecamatan, Semua Kel/Desa	DANA ALOKASI UMUM (DAU)	-	Peningkatan kualitas pelayanan publik dengan penerapan standar pelayanan di seluruh perangkat Daerah Peningkatan kualitas pelayanan publik dengan penerapan standar pelayanan di seluruh perangkat Daerah			100.000.000,00	DINAS KEPENDUDUKAN DAN PENCATATAN SIPIL
	2.12.01.2.06.0005	Penyediaan Barang Cetakan dan Penggandaan																		
			Jumlah Paket Barang Cetakan dan Penggandaan yang Disediakan				4 Paket	4 Paket	45.000.000,00	45.000.000,00	37.230.000,00	-7.770.000,00	Kab. Boyolali, Semua Kecamatan, Semua Kel/Desa	DANA ALOKASI UMUM (DAU)	-	Peningkatan kualitas pelayanan publik dengan penerapan standar pelayanan di seluruh perangkat Daerah Peningkatan kualitas pelayanan publik dengan penerapan standar pelayanan di seluruh perangkat Daerah			45.000.000,00	DINAS KEPENDUDUKAN DAN PENCATATAN SIPIL
	2.12.01.2.06.0007	Penyediaan Bahan/Material																		
			Jumlah Paket Bahan/Material yang Disediakan				4 Paket	4 Paket	710.000.000,00	757.380.000,00	737.625.000,00	27.625.000,00	Kab. Boyolali, Semua Kecamatan, Semua Kel/Desa	DANA ALOKASI UMUM (DAU)	-	Peningkatan kualitas pelayanan publik dengan penerapan standar pelayanan di seluruh perangkat Daerah Peningkatan kualitas pelayanan publik dengan penerapan standar pelayanan di seluruh perangkat Daerah			750.000.000,00	DINAS KEPENDUDUKAN DAN PENCATATAN SIPIL
	2.12.01.2.06.0008	Fasilitasi Kunjungan Tamu																		

Balai Sertifikasi Elektronik

Dokumen ini telah ditandatangani secara digital menggunakan sertifikat elektronik yang diterbitkan oleh Balai Sertifikasi Elektronik (BSrE), BS$N.

NO	KODE	URUSAN / BIDANG URUSAN / PROGRAM / KEGIATAN / SUB KEGIATAN	INDIKATOR PROGRAM / KEGIATAN / SUB KEGIATAN	TARGET AKHIR PERIODE RENSTRA OPD	REALISASI CAPAIAN RENJA OPD TAHUN 2023	PRAKIRAAN CAPAIAN TARGET RENJA OPD TAHUN 2024	CAPAIAN KINERJA DAN KERANGKA PENDANAAN										KELOMPOK SASARAN	PRAKIRAAN MAJU RENCANA TAHUN 2026		PERANGKAT DAERAH PENANGGUNG JAWAB
							TARGET 2025		PAGU INDIKATIF (Rp)			Bertambah/Berkurang (10-12)	LOKASI	SUMBER DANA	PRIORITAS			TARGET	PAGU INDIKATIF (Rp)	
							SEBELUM	SESUDAH	RKPD 2025	APBD 2025	RKPD PERUBAHAN 2025				NASIONAL	DAERAH				
1	2	3	4	5	6	7	8	9	10	11	12	13	14	15	16	17	18	19	20	21
			Jumlah Laporan Fasilitasi Kunjungan Tamu				4 Laporan	4 Laporan	163.126.000,00	163.126.000,00	122.294.000,00	-40.832.000,00	Kab. Boyolali, Semua Kecamatan, Semua Kel/Desa	DANA ALOKASI UMUM (DAU)	-	Peningkatan kualitas pelayanan publik dengan penerapan standar pelayanan di seluruh perangkat Daerah Peningkatan kualitas pelayanan publik dengan penerapan standar pelayanan di seluruh perangkat Daerah			130.000.000,00	DINAS KEPENDUDUKAN DAN PENCATATAN SIPIL
	2.12.01.2.06.0009	Penyelenggaraan Rapat Koordinasi dan Konsultasi SKPD																		
			Jumlah Laporan Penyelenggaraan Rapat Koordinasi dan Konsultasi SKPD				4 Laporan	4 Laporan	190.000.000,00	183.000.000,00	183.500.000,00	-6.500.000,00	Kab. Boyolali, Semua Kecamatan, Semua Kel/Desa	DANA ALOKASI UMUM (DAU)	-	Peningkatan kualitas pelayanan publik dengan penerapan standar pelayanan di seluruh perangkat Daerah Peningkatan kualitas pelayanan publik dengan penerapan standar pelayanan di seluruh perangkat Daerah			250.000.000,00	DINAS KEPENDUDUKAN DAN PENCATATAN SIPIL
	2.12.01.2.06.0011	Dukungan Pelaksanaan Sistem Pemerintahan Berbasis Elektronik pada SKPD																		
			Jumlah Dokumen Dukungan Pelaksanaan Sistem Pemerintahan Berbasis Elektronik pada SKPD				12 Dokumen	12 Dokumen	0,00	0,00	0,00	0,00	Kab. Boyolali, Semua Kecamatan, Semua Kel/Desa	DANA ALOKASI UMUM (DAU)	-	Peningkatan kualitas pelayanan publik dengan penerapan standar pelayanan di seluruh perangkat Daerah Peningkatan kualitas pelayanan publik dengan penerapan standar pelayanan di seluruh perangkat Daerah			0,00	DINAS KEPENDUDUKAN DAN PENCATATAN SIPIL
	2.12.01.2.07	Pengadaan Barang Milik Daerah Penunjang Urusan Pemerintah Daerah	-				-	-	99.250.000,00	91.250.000,00	330.900.000,00	231.650.000,00			-	Peningkatan kualitas pelayanan publik dengan penerapan standar pelayanan di seluruh perangkat Daerah Peningkatan kualitas pelayanan publik dengan penerapan standar pelayanan di seluruh perangkat Daerah	-		1.000.000.000,00	DINAS KEPENDUDUKAN DAN PENCATATAN SIPIL
	2.12.01.2.07.0002	Pengadaan Kendaraan Dinas Operasional atau Lapangan																		
			Jumlah Unit Kendaraan Dinas Operasional atau Lapangan yang Disediakan				1 Unit	1 Unit	0,00	0,00	0,00	0,00	Kab. Boyolali, Semua Kecamatan, Semua Kel/Desa	DANA ALOKASI UMUM (DAU)	-	Peningkatan kualitas pelayanan publik dengan penerapan standar pelayanan di seluruh perangkat Daerah Peningkatan kualitas pelayanan publik dengan penerapan standar pelayanan di seluruh perangkat Daerah			0,00	DINAS KEPENDUDUKAN DAN PENCATATAN SIPIL
	2.12.01.2.07.0005	Pengadaan Mebel																		
			Jumlah Paket Mebel yang Disediakan				4 Unit	4 Unit	99.250.000,00	91.250.000,00	30.500.000,00	-68.750.000,00	Kab. Boyolali, Semua Kecamatan, Semua Kel/Desa	DANA BAGI HASIL (DBH)	-	Peningkatan kualitas pelayanan publik dengan penerapan standar pelayanan di seluruh perangkat Daerah Peningkatan kualitas pelayanan publik dengan penerapan standar pelayanan di seluruh perangkat Daerah			100.000.000,00	DINAS KEPENDUDUKAN DAN PENCATATAN SIPIL
	2.12.01.2.07.0006	Pengadaan Peralatan dan Mesin Lainnya																		
			Jumlah Unit Peralatan dan Mesin Lainnya yang Disediakan				5 Unit	5 Unit	0,00	0,00	300.400.000,00	300.400.000,00	Kab. Boyolali, Semua Kecamatan, Semua Kel/Desa	DANA ALOKASI UMUM (DAU)	-	Peningkatan kualitas pelayanan publik dengan penerapan standar pelayanan di seluruh perangkat Daerah Peningkatan kualitas pelayanan publik dengan penerapan standar pelayanan di seluruh perangkat Daerah			900.000.000,00	DINAS KEPENDUDUKAN DAN PENCATATAN SIPIL
	2.12.01.2.08	Penyediaan Jasa Penunjang Urusan Pemerintahan Daerah	-				-	-	480.510.000,00	475.510.000,00	418.310.000,00	-62.200.000,00			-	Peningkatan kualitas pelayanan publik dengan penerapan standar pelayanan di seluruh perangkat Daerah Peningkatan kualitas pelayanan publik dengan penerapan standar pelayanan di seluruh perangkat Daerah	-		473.300.000,00	DINAS KEPENDUDUKAN DAN PENCATATAN SIPIL
	2.12.01.2.08.0001	Penyediaan Jasa Surat Menyurat																		

Balai Sertifikasi Elektronik

Dokumen ini telah ditandatangani secara digital menggunakan sertifikat elektronik yang diterbitkan oleh Balai Sertifikasi Elektronik (BSrE), BSSN.

NO	KODE	URUSAN / BIDANG URUSAN / PROGRAM / KEGIATAN / SUB KEGIATAN	INDIKATOR PROGRAM / KEGIATAN / SUB KEGIATAN	TARGET AKHIR PERIODE RENSTRA OPD	REALISASI CAPAIAN RENJA OPD TAHUN 2023	PRAKIRAAN CAPAIAN TARGET RENJA OPD TAHUN 2024	CAPAIAN KINERJA DAN KERANGKA PENDANAAN										KELOMPOK SASARAN	PRAKIRAAN MAJU RENCANA TAHUN 2026		PERANGKAT DAERAH PENANGGUNG JAWAB
							TARGET 2025		PAGU INDIKATIF (Rp)			Bertambah/Berkurang (10-12)	LOKASI	SUMBER DANA	PRIORITAS			TARGET	PAGU INDIKATIF (Rp)	
							SEBELUM	SESUDAH	RKPD 2025	APBD 2025	RKPD PERUBAHAN 2025				NASIONAL	DAERAH				
1	2	3	4	5	6	7	8	9	10	11	12	13	14	15	16	17	18	19	20	21
			Jumlah Laporan Penyediaan Jasa Surat Menyurat				2 Laporan	2 Laporan	3.310.000,00	3.310.000,00	3.310.000,00	0,00	Kab. Boyolali, Semua Kecamatan, Semua Kel/Desa	DANA BAGI HASIL (DBH)	-	Peningkatan kualitas pelayanan publik dengan penerapan standar pelayanan di seluruh perangkat Daerah Peningkatan kualitas pelayanan publik dengan penerapan standar pelayanan di seluruh perangkat Daerah			3.300.000,00	DINAS KEPENDUDUKAN DAN PENCATATAN SIPIL
	2.12.01.2.08.0002	Penyediaan Jasa Komunikasi, Sumber Daya Air dan Listrik																		
			Jumlah Laporan Penyediaan Jasa Komunikasi, Sumber Daya Air dan Listrik yang Disediakan				12 Laporan	12 Laporan	477.200.000,00	472.200.000,00	415.000.000,00	-62.200.000,00	Kab. Boyolali, Semua Kecamatan, Semua Kel/Desa	DANA BAGI HASIL (DBH)	-	Peningkatan kualitas pelayanan publik dengan penerapan standar pelayanan di seluruh perangkat Daerah Peningkatan kualitas pelayanan publik dengan penerapan standar pelayanan di seluruh perangkat Daerah			470.000.000,00	DINAS KEPENDUDUKAN DAN PENCATATAN SIPIL
	2.12.01.2.09	Pemeliharaan Barang Milik Daerah Penunjang Urusan Pemerintahan Daerah	-				-	-	176.454.000,00	177.543.000,00	202.548.720,00	26.094.720,00			-	Peningkatan kualitas pelayanan publik dengan penerapan standar pelayanan di seluruh perangkat Daerah Peningkatan kualitas pelayanan publik dengan penerapan standar pelayanan di seluruh perangkat Daerah	-		140.000.000,00	DINAS KEPENDUDUKAN DAN PENCATATAN SIPIL
	2.12.01.2.09.0002	Penyediaan Jasa Pemeliharaan, Biaya Pemeliharaan, Pajak dan Perizinan Kendaraan Dinas Operasional atau Lapangan																		
			Jumlah Kendaraan Dinas Operasional atau Lapangan yang Dipelihara dan dibayarkan Pajak dan Perizinannya				11 Unit	11 Unit	48.615.000,00	49.704.000,00	59.704.000,00	11.089.000,00	Kab. Boyolali, Semua Kecamatan, Semua Kel/Desa	DANA BAGI HASIL (DBH)	-	Peningkatan kualitas pelayanan publik dengan penerapan standar pelayanan di seluruh perangkat Daerah Peningkatan kualitas pelayanan publik dengan penerapan standar pelayanan di seluruh perangkat Daerah			40.000.000,00	DINAS KEPENDUDUKAN DAN PENCATATAN SIPIL
	2.12.01.2.09.0006	Pemeliharaan Peralatan dan Mesin Lainnya																		
			Jumlah Peralatan dan Mesin Lainnya yang Dipelihara				40 Unit	40 Unit	52.839.000,00	52.839.000,00	52.839.000,00	0,00	Kab. Boyolali, Semua Kecamatan, Semua Kel/Desa	DANA BAGI HASIL (DBH)	-	Peningkatan kualitas pelayanan publik dengan penerapan standar pelayanan di seluruh perangkat Daerah Peningkatan kualitas pelayanan publik dengan penerapan standar pelayanan di seluruh perangkat Daerah			50.000.000,00	DINAS KEPENDUDUKAN DAN PENCATATAN SIPIL
	2.12.01.2.09.0009	Pemeliharaan/Rehabilitasi Gedung Kantor dan Bangunan Lainnya																		
			Jumlah Gedung Kantor dan Bangunan Lainnya yang Dipelihara/Direhabilitasi				1 Unit	1 Unit	75.000.000,00	75.000.000,00	90.005.720,00	15.005.720,00	Kab. Boyolali, Semua Kecamatan, Semua Kel/Desa	DANA BAGI HASIL (DBH)	-	Peningkatan kualitas pelayanan publik dengan penerapan standar pelayanan di seluruh perangkat Daerah Peningkatan kualitas pelayanan publik dengan penerapan standar pelayanan di seluruh perangkat Daerah			50.000.000,00	DINAS KEPENDUDUKAN DAN PENCATATAN SIPIL
2,	**2.12.02**	**PROGRAM PENDAFTARAN PENDUDUK**	-				-	-	**50.000.000,00**	**50.000.000,00**	**0,00**	**0,00**							**50.000.000,00**	
	2.12.02.2.01	Pelayanan Pendaftaran Penduduk	-				-	-	50.000.000,00	50.000.000,00	0,00	-50.000.000,00			-	Peningkatan kualitas pelayanan publik dengan penerapan standar pelayanan di seluruh perangkat Daerah Peningkatan kualitas pelayanan publik dengan penerapan standar pelayanan di seluruh perangkat Daerah	-		50.000.000,00	DINAS KEPENDUDUKAN DAN PENCATATAN SIPIL
	2.12.02.2.01.0002	Pencatatan, Penatausahaan dan Penerbitan Dokumen Atas Pendaftaran Penduduk																		
			Jumlah Dokumen Hasil Pencatatan, Penatausahaan dan Penerbitan Dokumen Atas Pendaftaran Penduduk				40500 Dokumen	40500 Dokumen	50.000.000,00	50.000.000,00	0,00	-50.000.000,00	Kab. Boyolali, Boyolali, Siwodipuran	PENDAPATAN ASLI DAERAH (PAD) SISA LEBIH PERHITUNGAN ANGGARAN TAHUN SEBELUMNYA	-	Peningkatan kualitas pelayanan publik dengan penerapan standar pelayanan di seluruh perangkat Daerah Peningkatan kualitas pelayanan publik dengan penerapan standar pelayanan di seluruh perangkat Daerah			50.000.000,00	DINAS KEPENDUDUKAN DAN PENCATATAN SIPIL
3,	**2.12.03**	**PROGRAM PENCATATAN SIPIL**	-				-	-	**40.000.000,00**	**40.000.000,00**	**0,00**	**50.000.000,00**							**90.000.000,00**	

Balai Sertifikasi Elektronik

Dokumen ini telah ditandatangani secara digital menggunakan sertifikat elektronik yang diterbitkan oleh Balai Sertifikasi Elektronik (BSrE), BSSN.

NO	KODE	URUSAN / BIDANG URUSAN / PROGRAM / KEGIATAN / SUB KEGIATAN	INDIKATOR PROGRAM / KEGIATAN / SUB KEGIATAN	TARGET AKHIR PERIODE RENSTRA OPD	REALISASI CAPAIAN RENJA OPD TAHUN 2023	PRAKIRAAN CAPAIAN TARGET RENJA OPD TAHUN 2024	CAPAIAN KINERJA DAN KERANGKA PENDANAAN										KELOMPOK SASARAN	PRAKIRAAN MAJU RENCANA TAHUN 2026		PERANGKAT DAERAH PENANGGUNG JAWAB
							TARGET 2025		PAGU INDIKATIF (Rp)			Bertambah/Berkurang (10-12)	LOKASI	SUMBER DANA	PRIORITAS			TARGET	PAGU INDIKATIF (Rp)	
							SEBELUM	SESUDAH	RKPD 2025	APBD 2025	RKPD PERUBAHAN 2025				NASIONAL	DAERAH				
1	2	3	4	5	6	7	8	9	10	11	12	13	14	15	16	17	18	19	20	21
	2.12.03.2.01	Pelayanan Pencatatan Sipil	-				-	-	40.000.000,00	40.000.000,00	0,00	-40.000.000,00			-	Peningkatan kualitas pelayanan publik dengan penerapan standar pelayanan di seluruh perangkat Daerah Peningkatan kualitas pelayanan publik dengan penerapan standar pelayanan di seluruh perangkat Daerah	-		40.000.000,00	DINAS KEPENDUDUKAN DAN PENCATATAN SIPIL
	2.12.03.2.01.0005	Pengadaan Dokumen Kependudukan selain Blangko KTP-El, Formulir, dan Buku Terkait Pencatatan Sipil Sesuai dengan Kebutuhan																		
			Jumlah Dokumen Kependudukan selain Blangko KTP-El, Formulir, dan Buku Terkait Pencatatan Sipil Sesuai dengan Kebutuhan yang Tersedia				1 Paket	1 Paket	40.000.000,00	40.000.000,00	0,00	-40.000.000,00	Semua Kota/Kab, Semua Kecamatan, Semua Kel/Desa Kab. Boyolali, Semua Kecamatan, Semua Kel/Desa	PENDAPATAN ASLI DAERAH (PAD)	-	Peningkatan kualitas pelayanan publik dengan penerapan standar pelayanan di seluruh perangkat Daerah Peningkatan kualitas pelayanan publik dengan penerapan standar pelayanan di seluruh perangkat Daerah			40.000.000,00	DINAS KEPENDUDUKAN DAN PENCATATAN SIPIL
	2.12.03.2.02	Penyelenggaraan Pencatatan Sipil	-				-	-	0,00	0,00	0,00	0,00			-	Peningkatan kualitas pelayanan publik dengan penerapan standar pelayanan di seluruh perangkat Daerah Peningkatan kualitas pelayanan publik dengan penerapan standar pelayanan di seluruh perangkat Daerah	-		50.000.000,00	DINAS KEPENDUDUKAN DAN PENCATATAN SIPIL
	2.12.03.2.02.0008	Sosialisasi Terkait Pencatatan Sipil																		
			Jumlah Laporan Hasil sosialisasi Pencatatan Sipil				1 Laporan	1 Laporan	0,00	0,00	0,00	0,00	Kab. Boyolali, Semua Kecamatan, Semua Kel/Desa	PENDAPATAN ASLI DAERAH (PAD)	-	Peningkatan kualitas pelayanan publik dengan penerapan standar pelayanan di seluruh perangkat Daerah Peningkatan kualitas pelayanan publik dengan penerapan standar pelayanan di seluruh perangkat Daerah			50.000.000,00	DINAS KEPENDUDUKAN DAN PENCATATAN SIPIL
4,	**2.12.04**	**PROGRAM PENGELOLAAN INFORMASI ADMINISTRASI KEPENDUDUKAN**	**-**				**-**	**-**	**378.200.000,00**	**380.079.000,00**	**313.200.000,00**	**145.000.000,00**							**523.200.000,00**	
	2.12.04.2.02	Penataan Pengelolaan Informasi Administrasi Kependudukan	-				-	-	0,00	0,00	0,00	0,00			-	Peningkatan kualitas pelayanan publik dengan penerapan standar pelayanan di seluruh perangkat Daerah Peningkatan kualitas pelayanan publik dengan penerapan standar pelayanan di seluruh perangkat Daerah	-		60.000.000,00	DINAS KEPENDUDUKAN DAN PENCATATAN SIPIL
	2.12.04.2.02.0001	Penyusunan Tata Cara Perencanaan, Pelaksanaan, Pemantauan, Evaluasi, Pengendalian, dan Pelaporan Penyelenggaraan Adminduk Terkait Pengelolaan Informasi Administrasi Kependudukan																		
			Jumlah Dokumen Tata Cara Perencanaan, Pelaksanaan, Pemantauan, Evaluasi, Pengendalian, dan Pelaporan Penyelenggaraan Adminduk Terkait Pengelolaan Informasi Administrasi Kependudukan yang Disusun				1 Dokumen	1 Dokumen	0,00	0,00	0,00	0,00	Kab. Boyolali, Semua Kecamatan, Semua Kel/Desa	SISA LEBIH PERHITUNGAN ANGGARAN TAHUN SEBELUMNYA	-	Peningkatan kualitas pelayanan publik dengan penerapan standar pelayanan di seluruh perangkat Daerah Peningkatan kualitas pelayanan publik dengan penerapan standar pelayanan di seluruh perangkat Daerah			60.000.000,00	DINAS KEPENDUDUKAN DAN PENCATATAN SIPIL
	2.12.04.2.03	Penyelenggaraan Pengelolaan Informasi Administrasi Kependudukan	-				-	-	338.200.000,00	338.200.000,00	313.200.000,00	-25.000.000,00			-	Peningkatan kualitas pelayanan publik dengan penerapan standar pelayanan di seluruh perangkat Daerah Peningkatan kualitas pelayanan publik dengan penerapan standar pelayanan di seluruh perangkat Daerah	-		313.200.000,00	DINAS KEPENDUDUKAN DAN PENCATATAN SIPIL
	2.12.04.2.03.0001	Koordinasi Antar Lembaga Pemerintah dan Lembaga Non-Pemerintah di Kabupaten/Kota dalam Penertiban Pengelolaan Informasi Administrasi Kependudukan																		
			Jumlah Laporan Hasil Koordinasi Antar Lembaga Pemerintah dan Lembaga Non-Pemerintah di Kabupaten/Kota dalam Penertiban Pengelolaan Informasi Administrasi Kependudukan				4 Laporan	4 Laporan	338.200.000,00	338.200.000,00	313.200.000,00	-25.000.000,00	Kab. Boyolali, Semua Kecamatan, Semua Kel/Desa	DANA ALOKASI UMUM (DAU)	-	Peningkatan kualitas pelayanan publik dengan penerapan standar pelayanan di seluruh perangkat Daerah Peningkatan kualitas pelayanan publik dengan penerapan standar pelayanan di seluruh perangkat Daerah			313.200.000,00	DINAS KEPENDUDUKAN DAN PENCATATAN SIPIL
	2.12.04.2.04	Pembinaan dan Pengawasan Pengelolaan Informasi Administrasi Kependudukan	-				-	-	40.000.000,00	41.879.000,00	0,00	-40.000.000,00			-	Peningkatan kualitas pelayanan publik dengan penerapan standar pelayanan di seluruh perangkat Daerah Peningkatan kualitas pelayanan publik dengan penerapan standar pelayanan di seluruh perangkat Daerah	-		150.000.000,00	DINAS KEPENDUDUKAN DAN PENCATATAN SIPIL
	2.12.04.2.04.0002	Bimbingan Teknis Terkait Pengelolaan Informasi Administrasi Kependudukan dan Pendayagunaan Data Kependudukan																		

Balai Sertifikasi Elektronik
Dokumen ini telah ditandatangani secara digital menggunakan sertifikat elektronik yang diterbitkan oleh Balai Sertifikasi Elektronik (BSrE), BS$N.

NO	KODE	URUSAN / BIDANG URUSAN / PROGRAM / KEGIATAN / SUB KEGIATAN	INDIKATOR PROGRAM / KEGIATAN / SUB KEGIATAN	TARGET AKHIR PERIODE RENSTRA OPD	REALISASI CAPAIAN RENJA OPD TAHUN 2023	PRAKIRAAN CAPAIAN TARGET RENJA OPD TAHUN 2024	CAPAIAN KINERJA DAN KERANGKA PENDANAAN										KELOMPOK SASARAN	PRAKIRAAN MAJU RENCANA TAHUN 2026		PERANGKAT DAERAH PENANGGUNG JAWAB
							TARGET 2025		PAGU INDIKATIF (Rp)			Bertambah/Berkurang (10-12)	LOKASI	SUMBER DANA	PRIORITAS			TARGET	PAGU INDIKATIF (Rp)	
							SEBELUM	SESUDAH	RKPD 2025	APBD 2025	RKPD PERUBAHAN 2025				NASIONAL	DAERAH				
1	2	3	4	5	6	7	8	9	10	11	12	13	14	15	16	17	18	19	20	21
			Jumlah Laporan Hasil Bimbingan Teknis Terkait Pengelolaan Informasi Administrasi Kependudukan dan Pendayagunaan Data Kependudukan				1 Laporan	1 Laporan	40.000.000,00	41.879.000,00	0,00	-40.000.000,00	Kab. Boyolali, Semua Kecamatan, Semua Kel/Desa	SISA LEBIH PERHITUNGAN ANGGARAN TAHUN SEBELUMNYA	-	Peningkatan kualitas pelayanan publik dengan penerapan standar pelayanan di seluruh perangkat Daerah Peningkatan kualitas pelayanan publik dengan penerapan standar pelayanan di seluruh perangkat Daerah			150.000.000,00	DINAS KEPENDUDUKAN DAN PENCATATAN SIPIL
5,	**2.12.05**	**PROGRAM PENGELOLAAN PROFIL KEPENDUDUKAN**	**-**				**-**	**-**	**0,00**	**0,00**	**0,00**	**0,00**							**0,00**	
	2.12.05.2.01	Penyusunan Profil Kependudukan	-				-	-	0,00	0,00	0,00	0,00			-	Peningkatan kualitas pelayanan publik dengan penerapan standar pelayanan di seluruh perangkat Daerah Peningkatan kualitas pelayanan publik dengan penerapan standar pelayanan di seluruh perangkat Daerah	-		0,00	DINAS KEPENDUDUKAN DAN PENCATATAN SIPIL
	2.12.05.2.01.0001	Penyediaan Data Kependudukan Kabupaten/Kota																		
			Jumlah Data Kependudukan Kabupaten/Kota				1 Dokumen	1 Dokumen	0,00	0,00	0,00	0,00	Kab. Boyolali, Semua Kecamatan, Semua Kel/Desa	DANA ALOKASI UMUM (DAU)	-	Peningkatan kualitas pelayanan publik dengan penerapan standar pelayanan di seluruh perangkat Daerah Peningkatan kualitas pelayanan publik dengan penerapan standar pelayanan di seluruh perangkat Daerah			0,00	DINAS KEPENDUDUKAN DAN PENCATATAN SIPIL
	2.12.05.2.01.0002	Penyusunan Profil Data Perkembangan dan Proyeksi Kependudukan serta Kebutuhan yang Lain																		
			Jumlah Dokumen Profil Data Perkembangan dan Proyeksi Kependudukan serta Kebutuhan yang Lain yang tersusun				1 Dokumen	1 Dokumen	0,00	0,00	0,00	0,00	Kab. Boyolali, Semua Kecamatan, Semua Kel/Desa	DANA ALOKASI UMUM (DAU)	-	Peningkatan kualitas pelayanan publik dengan penerapan standar pelayanan di seluruh perangkat Daerah Peningkatan kualitas pelayanan publik dengan penerapan standar pelayanan di seluruh perangkat Daerah			0,00	DINAS KEPENDUDUKAN DAN PENCATATAN SIPIL
		DINAS PEMBERDAYAAN MASYARAKAT DAN DESA							**15.758.375.000,00**	**16.135.719.000,00**	**10.754.093.000,00**	**-5.004.282.000,00**							**12.156.491.000,00**	
	2	**URUSAN PEMERINTAHAN WAJIB YANG TIDAK BERKAITAN DENGAN PELAYANAN DASAR**							**15.758.375.000,00**	**16.135.719.000,00**	**10.754.093.000,00**	**-5.004.282.000,00**							**12.156.491.000,00**	
	2,13	**URUSAN PEMERINTAHAN BIDANG PEMBERDAYAAN MASYARAKAT DAN DESA**							**15.758.375.000,00**	**16.135.719.000,00**	**10.754.093.000,00**	**-5.004.282.000,00**							**12.156.491.000,00**	
1,	**2.13.01**	**PROGRAM PENUNJANG URUSAN PEMERINTAHAN DAERAH KABUPATEN/KOTA**	**-**				**-**	**-**	**6.420.957.000,00**	**8.653.931.000,00**	**7.076.773.000,00**	**203.750.000,00**							**6.624.707.000,00**	
	2.13.01.2.01	Perencanaan, Penganggaran, dan Evaluasi Kinerja Perangkat Daerah	-				-	-	0,00	20.000.000,00	0,00	0,00			-	Penguatan akuntabilitas kinerja dan keuangan Penguatan akuntabilitas kinerja dan keuangan	-		0,00	DINAS PEMBERDAYAAN MASYARAKAT DAN DESA
	2.13.01.2.01.0001	Penyusunan Dokumen Perencanaan Perangkat Daerah																		
			Jumlah Dokumen Perencanaan Perangkat Daerah				2 Dokumen	2 Dokumen	0,00	20.000.000,00	0,00	0,00	Kab. Boyolali, Semua Kecamatan, Semua Kel/Desa	DANA ALOKASI UMUM (DAU)	-	Penguatan akuntabilitas kinerja dan keuangan Penguatan akuntabilitas kinerja dan keuangan			0,00	DINAS PEMBERDAYAAN MASYARAKAT DAN DESA
	2.13.01.2.01.0002	Koordinasi dan Penyusunan Dokumen RKA-SKPD																		
			Jumlah Dokumen RKA-SKPD dan Laporan Hasil Koordinasi Penyusunan Dokumen RKA-SKPD				1 Dokumen	1 Dokumen	0,00	0,00	0,00	0,00	Kab. Boyolali, Semua Kecamatan, Semua Kel/Desa	-	-	Penguatan akuntabilitas kinerja dan keuangan Penguatan akuntabilitas kinerja dan keuangan			0,00	DINAS PEMBERDAYAAN MASYARAKAT DAN DESA
	2.13.01.2.01.0003	Koordinasi dan Penyusunan Dokumen Perubahan RKA-SKPD																		
			Jumlah Dokumen Perubahan RKA-SKPD dan Laporan Hasil Koordinasi Penyusunan Dokumen Perubahan RKA-SKPD				1 Dokumen	1 Dokumen	0,00	0,00	0,00	0,00	Kab. Boyolali, Semua Kecamatan, Semua Kel/Desa	-	-	Penguatan akuntabilitas kinerja dan keuangan Penguatan akuntabilitas kinerja dan keuangan			0,00	DINAS PEMBERDAYAAN MASYARAKAT DAN DESA
	2.13.01.2.01.0004	Koordinasi dan Penyusunan DPA-SKPD																		
			Jumlah Dokumen DPA-SKPD dan Laporan Hasil Koordinasi Penyusunan Dokumen DPA-SKPD				1 Dokumen	1 Dokumen	0,00	0,00	0,00	0,00	Kab. Boyolali, Semua Kecamatan, Semua Kel/Desa	-	-	Penguatan akuntabilitas kinerja dan keuangan Penguatan akuntabilitas kinerja dan keuangan			0,00	DINAS PEMBERDAYAAN MASYARAKAT DAN DESA
	2.13.01.2.01.0005	Koordinasi dan Penyusunan Perubahan DPA- SKPD																		
			Jumlah Dokumen Perubahan DPA-SKPD dan Laporan Hasil Koordinasi Penyusunan Dokumen Perubahan DPA-SKPD				1 Dokumen	1 Dokumen	0,00	0,00	0,00	0,00	Kab. Boyolali, Semua Kecamatan, Semua Kel/Desa	-	-	Penguatan akuntabilitas kinerja dan keuangan Penguatan akuntabilitas kinerja dan keuangan			0,00	DINAS PEMBERDAYAAN MASYARAKAT DAN DESA
	2.13.01.2.01.0	Koordinasi dan Penyusunan Laporan Capaian Kinerja dan Ikhtisar Realisasi Kinerja SKPD																		

Balai Sertifikasi Elektronik
Dokumen ini telah ditandatangani secara digital menggunakan sertifikat elektronik yang diterbitkan oleh Balai Sertifikasi Elektronik (BSrE), BSSN.

NO	KODE	URUSAN / BIDANG URUSAN / PROGRAM / KEGIATAN / SUB KEGIATAN	INDIKATOR PROGRAM / KEGIATAN / SUB KEGIATAN	TARGET AKHIR PERIODE RENSTRA OPD	REALISASI CAPAIAN RENJA OPD TAHUN 2023	PRAKIRAAN CAPAIAN TARGET RENJA OPD TAHUN 2024	CAPAIAN KINERJA DAN KERANGKA PENDANAAN										KELOMPOK SASARAN	PRAKIRAAN MAJU RENCANA TAHUN 2026		PERANGKAT DAERAH PENANGGUNG JAWAB
							TARGET 2025		PAGU INDIKATIF (Rp)			Bertambah/Berkurang (10-12)	LOKASI	SUMBER DANA	PRIORITAS			TARGET	PAGU INDIKATIF (Rp)	
							SEBELUM	SESUDAH	RKPD 2025	APBD 2025	RKPD PERUBAHAN 2025				NASIONAL	DAERAH				
1	2	3	4	5	6	7	8	9	10	11	12	13	14	15	16	17	18	19	20	21
			Jumlah Laporan Capaian Kinerja dan Ikhtisar Realisasi Kinerja SKPD dan Laporan Hasil Koordinasi Penyusunan Laporan Capaian Kinerja dan Ikhtisar Realisasi Kinerja SKPD				16 Laporan	16 Laporan	0,00	0,00	0,00	0,00	Kab. Boyolali, Semua Kecamatan, Semua Kel/Desa	-	-	Penguatan akuntabilitas kinerja dan keuangan Penguatan akuntabilitas kinerja dan keuangan			0,00	DINAS PEMBERDAYAAN MASYARAKAT DAN DESA
	2.13.01.2.01.0007	Evaluasi Kinerja Perangkat Daerah																		
			Jumlah Laporan Evaluasi Kinerja Perangkat Daerah				4 Laporan	4 Laporan	0,00	0,00	0,00	0,00	Kab. Boyolali, Semua Kecamatan, Semua Kel/Desa	-	-	Penguatan akuntabilitas kinerja dan keuangan Penguatan akuntabilitas kinerja dan keuangan			0,00	DINAS PEMBERDAYAAN MASYARAKAT DAN DESA
	2.13.01.2.02	Administrasi Keuangan Perangkat Daerah	-				-	-	5.294.857.000,00	5.570.201.000,00	5.765.074.000,00	470.217.000,00			-	Pembangunan pemerintahan yang bersih dan berintegritas dengan ASN yang semakin profesional Pembangunan pemerintahan yang bersih dan berintegritas dengan ASN yang semakin profesional	-		5.503.111.000,00	DINAS PEMBERDAYAAN MASYARAKAT DAN DESA
	2.13.01.2.02.0001	Penyediaan Gaji dan Tunjangan ASN																		
			Jumlah Orang yang Menerima Gaji dan Tunjangan ASN				36 Orang/bulan	36 Orang/bulan	4.330.657.000,00	4.606.001.000,00	4.800.874.000,00	470.217.000,00	Kab. Boyolali, Semua Kecamatan, Semua Kel/Desa	DANA ALOKASI UMUM (DAU)	-	Pembangunan pemerintahan yang bersih dan berintegritas dengan ASN yang semakin profesional Pembangunan pemerintahan yang bersih dan berintegritas dengan ASN yang semakin profesional			4.490.411.000,00	DINAS PEMBERDAYAAN MASYARAKAT DAN DESA
	2.13.01.2.02.0002	Penyediaan Administrasi Pelaksanaan Tugas ASN																		
			Jumlah Dokumen Hasil Penyediaan Administrasi Pelaksanaan Tugas ASN				12 Dokumen	12 Dokumen	964.200.000,00	964.200.000,00	964.200.000,00	0,00	Kab. Boyolali, Semua Kecamatan, Semua Kel/Desa	DANA ALOKASI UMUM (DAU)	-	Pembangunan pemerintahan yang bersih dan berintegritas dengan ASN yang semakin profesional Pembangunan pemerintahan yang bersih dan berintegritas dengan ASN yang semakin profesional			1.012.700.000,00	DINAS PEMBERDAYAAN MASYARAKAT DAN DESA
	2.13.01.2.02.0003	Pelaksanaan Penatausahaan dan																		
			Jumlah Dokumen Penatausahaan dan Pengujian/Verifikasi Keuangan SKPD				12 Dokumen	12 Dokumen	0,00	0,00	0,00	0,00	Kab. Boyolali, Semua Kecamatan, Semua Kel/Desa	-	-	Penguatan akuntabilitas kinerja dan keuangan Penguatan akuntabilitas kinerja dan keuangan			0,00	DINAS PEMBERDAYAAN MASYARAKAT DAN DESA
	2.13.01.2.02.0004	Koordinasi dan Pelaksanaan Akuntansi SKPD																		
			Jumlah Dokumen Koordinasi dan Pelaksanaan Akuntansi SKPD				12 Dokumen	12 Dokumen	0,00	0,00	0,00	0,00	Kab. Boyolali, Semua Kecamatan, Semua Kel/Desa	-	-	Pembangunan pemerintahan yang bersih dan berintegritas dengan ASN yang semakin profesional Pembangunan pemerintahan yang bersih dan berintegritas dengan ASN yang semakin profesional			0,00	DINAS PEMBERDAYAAN MASYARAKAT DAN DESA
	2.13.01.2.02.0005	Koordinasi dan Penyusunan Laporan Keuangan Akhir Tahun SKPD																		
			Jumlah Laporan Keuangan Akhir Tahun SKPD dan Laporan Hasil Koordinasi Penyusunan Laporan Keuangan Akhir Tahun SKPD				1 Laporan	1 Laporan	0,00	0,00	0,00	0,00	Kab. Boyolali, Semua Kecamatan, Semua Kel/Desa	-	-	Penguatan akuntabilitas kinerja dan keuangan Penguatan akuntabilitas kinerja dan keuangan			0,00	DINAS PEMBERDAYAAN MASYARAKAT DAN DESA
	2.13.01.2.02.0006	Pengelolaan dan Penyiapan Bahan Tanggapan Pemeriksaan																		
			Jumlah Dokumen Bahan Tanggapan Pemeriksaan dan Tindak Lanjut Pemeriksaan				2 Dokumen	2 Dokumen	0,00	0,00	0,00	0,00	Kab. Boyolali, Semua Kecamatan, Semua Kel/Desa	-	-	Penguatan akuntabilitas kinerja dan keuangan Penguatan akuntabilitas kinerja dan keuangan			0,00	DINAS PEMBERDAYAAN MASYARAKAT DAN DESA
	2.13.01.2.02.0007	Koordinasi dan Penyusunan Laporan Keuangan Bulanan/ Triwulanan/ Semesteran SKPD																		
			Jumlah Laporan Keuangan Bulanan/ Triwulanan/ Semesteran SKPD dan Laporan Koordinasi Penyusunan Laporan Keuangan Bulanan/Triwulanan/Semesteran SKPD				18 Laporan	18 Laporan	0,00	0,00	0,00	0,00	Kab. Boyolali, Semua Kecamatan, Semua Kel/Desa	-	-	Penguatan akuntabilitas kinerja dan keuangan Penguatan akuntabilitas kinerja dan keuangan			0,00	DINAS PEMBERDAYAAN MASYARAKAT DAN DESA
	2.13.01.2.02.0008	Penyusunan Pelaporan dan Analisis Prognosis Realisasi Anggaran																		
			Jumlah Dokumen Pelaporan dan Analisis Prognosis Realisasi Anggaran				2 Dokumen	2 Dokumen	0,00	0,00	0,00	0,00	Kab. Boyolali, Semua Kecamatan, Semua Kel/Desa	-	-	Penguatan akuntabilitas kinerja dan keuangan Penguatan akuntabilitas kinerja dan keuangan			0,00	DINAS PEMBERDAYAAN MASYARAKAT DAN DESA
	2.13.01.2.06	Administrasi Umum Perangkat Daerah	-				-	-	810.750.000,00	2.738.380.000,00	903.349.000,00	92.599.000,00			-	Pembangunan pemerintahan yang bersih dan berintegritas dengan ASN yang semakin profesional Pembangunan pemerintahan yang bersih dan berintegritas dengan ASN yang semakin profesional	-		873.846.000,00	DINAS PEMBERDAYAAN MASYARAKAT DAN DESA

Balai Sertifikasi Elektronik

Dokumen ini telah ditandatangani secara digital menggunakan sertifikat elektronik yang diterbitkan oleh Balai Sertifikasi Elektronik (BSrE), BSSN.

NO	KODE	URUSAN / BIDANG URUSAN / PROGRAM / KEGIATAN / SUB KEGIATAN	INDIKATOR PROGRAM / KEGIATAN / SUB KEGIATAN	TARGET AKHIR PERIODE RENSTRA OPD	REALISASI CAPAIAN RENJA OPD TAHUN 2023	PRAKIRAAN CAPAIAN TARGET RENJA OPD TAHUN 2024	CAPAIAN KINERJA DAN KERANGKA PENDANAAN										KELOMPOK SASARAN	PRAKIRAAN MAJU RENCANA TAHUN 2026		PERANGKAT DAERAH PENANGGUNG JAWAB
							TARGET 2025		PAGU INDIKATIF (Rp)			Bertambah/Berkurang (10-12)	LOKASI	SUMBER DANA	PRIORITAS			TARGET	PAGU INDIKATIF (Rp)	
							SEBELUM	SESUDAH	RKPD 2025	APBD 2025	RKPD PERUBAHAN 2025				NASIONAL	DAERAH				
1	2	3	4	5	6	7	8	9	10	11	12	13	14	15	16	17	18	19	20	21
	2.13.01.2.06.0001	Penyediaan Komponen Instalasi																		
			Jumlah Paket Komponen Instalasi Listrik/Penerangan Bangunan Kantor yang Disediakan				4 Paket	4 Paket	5.000.000,00	5.000.000,00	5.000.000,00	0,00	Kab. Boyolali, Semua Kecamatan, Semua Kel/Desa	DANA BAGI HASIL (DBH)	-	Pembangunan pemerintahan yang bersih dan berintegritas dengan ASN yang semakin profesional Pembangunan pemerintahan yang bersih dan berintegritas dengan ASN yang semakin profesional			6.100.000,00	DINAS PEMBERDAYAAN MASYARAKAT DAN DESA
	2.13.01.2.06.0002	Penyediaan Peralatan dan Perlengkapan Kantor																		
			Jumlah Paket Peralatan dan Perlengkapan Kantor yang Disediakan				4 Paket	5 Paket	35.000.000,00	1.591.700.000,00	120.509.000,00	85.509.000,00	Kab. Boyolali, Semua Kecamatan, Semua Kel/Desa	PENDAPATAN ASLI DAERAH (PAD) SISA LEBIH PERHITUNGAN ANGGARAN TAHUN SEBELUMNYA DANA BAGI HASIL (DBH) DANA ALOKASI UMUM (DAU)	-	Pembangunan pemerintahan yang bersih dan berintegritas dengan ASN yang semakin profesional Pembangunan pemerintahan yang bersih dan berintegritas dengan ASN yang semakin profesional			0,00	DINAS PEMBERDAYAAN MASYARAKAT DAN DESA
	2.13.01.2.06.0003	Penyediaan Peralatan Rumah Tangga																		
			Jumlah Paket Peralatan Rumah Tangga yang Disediakan				4 Paket	4 Paket	34.422.000,00	34.422.000,00	21.995.000,00	-12.427.000,00	Kab. Boyolali, Semua Kecamatan, Semua Kel/Desa	DANA BAGI HASIL (DBH)	-	Pembangunan pemerintahan yang bersih dan berintegritas dengan ASN yang semakin profesional Pembangunan pemerintahan yang bersih dan berintegritas dengan ASN yang semakin profesional			36.800.000,00	DINAS PEMBERDAYAAN MASYARAKAT DAN DESA
	2.13.01.2.06.0004	Penyediaan Bahan Logistik Kantor																		
			Jumlah Paket Bahan Logistik Kantor yang Disediakan				4 Paket	4 Paket	135.750.000,00	146.770.000,00	148.610.000,00	12.860.000,00	Kab. Boyolali, Semua Kecamatan, Semua Kel/Desa	DANA BAGI HASIL (DBH) DANA ALOKASI UMUM (DAU)	-	Pembangunan pemerintahan yang bersih dan berintegritas dengan ASN yang semakin profesional Pembangunan pemerintahan yang bersih dan berintegritas dengan ASN yang semakin profesional			156.946.000,00	DINAS PEMBERDAYAAN MASYARAKAT DAN DESA
	2.13.01.2.06.0005	Penyediaan Barang Cetakan dan Penggandaan																		
			Jumlah Paket Barang Cetakan dan Penggandaan yang Disediakan				4 Paket	4 Paket	35.578.000,00	40.855.000,00	33.405.000,00	-2.173.000,00	Kab. Boyolali, Semua Kecamatan, Semua Kel/Desa	PENDAPATAN ASLI DAERAH (PAD) DANA BAGI HASIL (DBH) DANA ALOKASI UMUM (DAU)	-	Pembangunan pemerintahan yang bersih dan berintegritas dengan ASN yang semakin profesional Pembangunan pemerintahan yang bersih dan berintegritas dengan ASN yang semakin profesional			50.000.000,00	DINAS PEMBERDAYAAN MASYARAKAT DAN DESA
	2.13.01.2.06.0007	Penyediaan Bahan/Material																		
			Jumlah Paket Bahan/Material yang Disediakan				4 Paket	4 Paket	65.000.000,00	185.873.000,00	0,00	-65.000.000,00	Kab. Boyolali, Semua Kecamatan, Semua Kel/Desa	PENDAPATAN ASLI DAERAH (PAD) DANA BAGI HASIL (DBH) DANA ALOKASI UMUM (DAU)	-	Pembangunan pemerintahan yang bersih dan berintegritas dengan ASN yang semakin profesional Pembangunan pemerintahan yang bersih dan berintegritas dengan ASN yang semakin profesional			75.000.000,00	DINAS PEMBERDAYAAN MASYARAKAT DAN DESA
	2.13.01.2.06.0008	Fasilitasi Kunjungan Tamu																		
			Jumlah Laporan Fasilitasi Kunjungan Tamu				4 Laporan	4 Laporan	200.000.000,00	285.443.000,00	265.923.000,00	65.923.000,00	Kab. Boyolali, Semua Kecamatan, Semua Kel/Desa	DANA BAGI HASIL (DBH) DANA ALOKASI UMUM (DAU)	-	Pembangunan pemerintahan yang bersih dan berintegritas dengan ASN yang semakin profesional Pembangunan pemerintahan yang bersih dan berintegritas dengan ASN yang semakin profesional			247.000.000,00	DINAS PEMBERDAYAAN MASYARAKAT DAN DESA
	2.13.01.2.06.0009	Penyelenggaraan Rapat Koordinasi dan Konsultasi SKPD																		
			Jumlah Laporan Penyelenggaraan Rapat Koordinasi dan Konsultasi SKPD				4 Laporan	4 Laporan	300.000.000,00	448.317.000,00	307.907.000,00	7.907.000,00	Kab. Boyolali, Semua Kecamatan, Semua Kel/Desa	PENDAPATAN ASLI DAERAH (PAD) DANA BAGI HASIL (DBH) DANA ALOKASI UMUM (DAU)	-	Pembangunan pemerintahan yang bersih dan berintegritas dengan ASN yang semakin profesional Pembangunan pemerintahan yang bersih dan berintegritas dengan ASN yang semakin profesional			302.000.000,00	DINAS PEMBERDAYAAN MASYARAKAT DAN DESA

Balai Sertifikasi Elektronik

Dokumen ini telah ditandatangani secara digital menggunakan sertifikat elektronik yang diterbitkan oleh Balai Sertifikasi Elektronik (BSrE), BSSN.

NO	KODE	URUSAN / BIDANG URUSAN / PROGRAM / KEGIATAN / SUB KEGIATAN	INDIKATOR PROGRAM / KEGIATAN / SUB KEGIATAN	TARGET AKHIR PERIODE RENSTRA OPD	REALISASI CAPAIAN RENJA OPD TAHUN 2023	PRAKIRAAN CAPAIAN TARGET RENJA OPD TAHUN 2024	CAPAIAN KINERJA DAN KERANGKA PENDANAAN										KELOMPOK SASARAN	PRAKIRAAN MAJU RENCANA TAHUN 2026		PERANGKAT DAERAH PENANGGUNG JAWAB
							TARGET 2025		PAGU INDIKATIF (Rp)			Bertambah/Berkurang (10-12)	LOKASI	SUMBER DANA	PRIORITAS			TARGET	PAGU INDIKATIF (Rp)	
							SEBELUM	SESUDAH	RKPD 2025	APBD 2025	RKPD PERUBAHAN 2025				NASIONAL	DAERAH				
1	2	3	4	5	6	7	8	9	10	11	12	13	14	15	16	17	18	19	20	21
	2.13.01.2.07	Pengadaan Barang Milik Daerah Penunjang Urusan Pemerintah Daerah	-				-	-	0,00	0,00	0,00	0,00			-	Penguatan akuntabilitas kinerja dan keuangan Penguatan akuntabilitas kinerja dan keuangan	-		0,00	DINAS PEMBERDAYAAN MASYARAKAT DAN DESA
	2.13.01.2.07.0006	Pengadaan Peralatan dan Mesin Lainnya																		
			Jumlah Unit Peralatan dan Mesin Lainnya yang Disediakan				0 Unit	0 Unit	0,00	0,00	0,00	0,00	Kab. Boyolali, Semua Kecamatan, Semua Kel/Desa	-	-	Penguatan akuntabilitas kinerja dan keuangan Penguatan akuntabilitas kinerja dan keuangan			0,00	DINAS PEMBERDAYAAN MASYARAKAT DAN DESA
	2.13.01.2.08	Penyediaan Jasa Penunjang Urusan Pemerintahan Daerah	-				-	-	85.350.000,00	95.350.000,00	103.350.000,00	18.000.000,00			-	Pembangunan pemerintahan yang bersih dan berintegritas dengan ASN yang semakin profesional Pembangunan pemerintahan yang bersih dan berintegritas dengan ASN yang semakin profesional	-		85.250.000,00	DINAS PEMBERDAYAAN MASYARAKAT DAN DESA
	2.13.01.2.08.0001	Penyediaan Jasa Surat Menyurat																		
			Jumlah Laporan Penyediaan Jasa Surat Menyurat				12 Laporan	12 Laporan	3.750.000,00	3.750.000,00	3.750.000,00	0,00	Kab. Boyolali, Semua Kecamatan, Semua Kel/Desa	DANA BAGI HASIL (DBH)	-	Pembangunan pemerintahan yang bersih dan berintegritas dengan ASN yang semakin profesional Pembangunan pemerintahan yang bersih dan berintegritas dengan ASN yang semakin profesional			3.650.000,00	DINAS PEMBERDAYAAN MASYARAKAT DAN DESA
	2.13.01.2.08.0002	Penyediaan Jasa Komunikasi, Sumber Daya Air dan Listrik																		
			Jumlah Laporan Penyediaan Jasa Komunikasi, Sumber Daya Air dan Listrik yang Disediakan				12 Laporan	12 Laporan	81.600.000,00	81.600.000,00	94.600.000,00	13.000.000,00	Kab. Boyolali, Semua Kecamatan, Semua Kel/Desa	DANA BAGI HASIL (DBH) DANA ALOKASI UMUM (DAU)	-	Pembangunan pemerintahan yang bersih dan berintegritas dengan ASN yang semakin profesional Pembangunan pemerintahan yang bersih dan berintegritas dengan ASN yang semakin profesional			81.600.000,00	DINAS PEMBERDAYAAN MASYARAKAT DAN DESA
	2.13.01.2.08.0004	Penyediaan Jasa Pelayanan Umum Kantor																		
			Jumlah Laporan Penyediaan Jasa Pelayanan Umum Kantor yang Disediakan				1 Laporan	1 Laporan	0,00	10.000.000,00	5.000.000,00	5.000.000,00	Kab. Boyolali, Semua Kecamatan, Semua Kel/Desa	DANA ALOKASI UMUM (DAU)	-	Penguatan akuntabilitas kinerja dan keuangan Penguatan akuntabilitas kinerja dan keuangan			0,00	DINAS PEMBERDAYAAN MASYARAKAT DAN DESA
	2.13.01.2.09	Pemeliharaan Barang Milik Daerah Penunjang Urusan Pemerintahan Daerah	-				-	-	230.000.000,00	230.000.000,00	305.000.000,00	75.000.000,00			-	Pembangunan pemerintahan yang bersih dan berintegritas dengan ASN yang semakin profesional Pembangunan pemerintahan yang bersih dan berintegritas dengan ASN yang semakin profesional	-		162.500.000,00	DINAS PEMBERDAYAAN MASYARAKAT DAN DESA
	2.13.01.2.09.0001	Penyediaan Jasa Pemeliharaan, Biaya Pemeliharaan, dan Pajak Kendaraan Perorangan Dinas atau Kendaraan Dinas Jabatan																		
			Jumlah Kendaraan Perorangan Dinas atau Kendaraan Dinas Jabatan yang Dipelihara dan dibayarkan Pajaknya				20 Unit	20 Unit	100.000.000,00	100.000.000,00	100.000.000,00	0,00	Kab. Boyolali, Semua Kecamatan, Semua Kel/Desa	DANA BAGI HASIL (DBH)	-	Pembangunan pemerintahan yang bersih dan berintegritas dengan ASN yang semakin profesional Pembangunan pemerintahan yang bersih dan berintegritas dengan ASN yang semakin profesional			102.500.000,00	DINAS PEMBERDAYAAN MASYARAKAT DAN DESA
	2.13.01.2.09.0006	Pemeliharaan Peralatan dan Mesin Lainnya																		
			Jumlah Peralatan dan Mesin Lainnya yang Dipelihara				45 Unit	45 Unit	55.000.000,00	55.000.000,00	55.000.000,00	0,00	Kab. Boyolali, Semua Kecamatan, Semua Kel/Desa	DANA BAGI HASIL (DBH)	-	Pembangunan pemerintahan yang bersih dan berintegritas dengan ASN yang semakin profesional Pembangunan pemerintahan yang bersih dan berintegritas dengan ASN yang semakin profesional			60.000.000,00	DINAS PEMBERDAYAAN MASYARAKAT DAN DESA
	2.13.01.2.09.0009	Pemeliharaan/Rehabilitasi Gedung Kantor dan Bangunan Lainnya																		
			Jumlah Gedung Kantor dan Bangunan Lainnya yang Dipelihara/Direhabilitasi				1 Unit	1 Unit	75.000.000,00	75.000.000,00	150.000.000,00	75.000.000,00	Kab. Boyolali, Semua Kecamatan, Semua Kel/Desa	DANA BAGI HASIL (DBH) DANA ALOKASI UMUM (DAU)	-	Pembangunan pemerintahan yang bersih dan berintegritas dengan ASN yang semakin profesional Pembangunan pemerintahan yang bersih dan berintegritas dengan ASN yang semakin profesional			0,00	DINAS PEMBERDAYAAN MASYARAKAT DAN DESA
2.	**2.13.02**	**PROGRAM PENATAAN DESA**							**25.000.000,00**	**12.000.000,00**	**12.000.000,00**	**-25.000.000,00**							**0,00**	

Balai Sertifikasi Elektronik
Dokumen ini telah ditandatangani secara digital menggunakan sertifikat elektronik yang diterbitkan oleh Balai Sertifikasi Elektronik (BSrE), BSSN.

NO	KODE	URUSAN / BIDANG URUSAN / PROGRAM / KEGIATAN / SUB KEGIATAN	INDIKATOR PROGRAM / KEGIATAN / SUB KEGIATAN	TARGET AKHIR PERIODE RENSTRA OPD	REALISASI CAPAIAN RENJA OPD TAHUN 2023	PRAKIRAAN CAPAIAN TARGET RENJA OPD TAHUN 2024	CAPAIAN KINERJA DAN KERANGKA PENDANAAN										KELOMPOK SASARAN	PRAKIRAAN MAJU RENCANA TAHUN 2026		PERANGKAT DAERAH PENANGGUNG JAWAB
							TARGET 2025		PAGU INDIKATIF (Rp)			Bertambah/Berkurang (10-12)	LOKASI	SUMBER DANA	PRIORITAS			TARGET	PAGU INDIKATIF (Rp)	
							SEBELUM	SESUDAH	RKPD 2025	APBD 2025	RKPD PERUBAHAN 2025				NASIONAL	DAERAH				
1	2	3	4	5	6	7	8	9	10	11	12	13	14	15	16	17	18	19	20	21
	2.13.02.2.01	Penyelenggaraan Penataan Desa	-				-	-	25.000.000,00	12.000.000,00	12.000.000,00	-13.000.000,00			-	Pelestarian dan pengembangan budaya benda dan tak benda, baik untuk tujuan edukasi, penguatan kerukunan masyarakat, dan peningkatan perekonomian Pelestarian dan pengembangan budaya benda dan tak benda, baik untuk tujuan edukasi, penguatan kerukunan masyarakat, dan peningkatan perekonomian	-		0,00	DINAS PEMBERDAYAAN MASYARAKAT DAN DESA
	2.13.02.2.01.0001	Pembentukan, Penghapusan, Penggabungan, dan Perubahan Status Desa																		
			Jumlah Desa yang Melakukan Pembentukan, Penghapusan, Penggabungan, dan Perubahan Status Desa				1 Desa	1 Desa	0,00	0,00	0,00	0,00	Kab. Boyolali, Semua Kecamatan, Semua Kel/Desa	-	-	Pelestarian dan pengembangan budaya benda dan tak benda, baik untuk tujuan edukasi, penguatan kerukunan masyarakat, dan peningkatan perekonomian Pelestarian dan pengembangan budaya benda dan tak benda, baik untuk tujuan edukasi, penguatan kerukunan masyarakat, dan peningkatan perekonomian			0,00	DINAS PEMBERDAYAAN MASYARAKAT DAN DESA
	2.13.02.2.01.0002	Fasilitasi Tata Wilayah Desa																		
			Jumlah Desa yang Terfasilitasi Penataan Wilayahnya				5 Desa	5 Desa	0,00	0,00	0,00	0,00	Kab. Boyolali, Semua Kecamatan, Semua Kel/Desa	-	-	Pelestarian dan pengembangan budaya benda dan tak benda, baik untuk tujuan edukasi, penguatan kerukunan masyarakat, dan peningkatan perekonomian Pelestarian dan pengembangan budaya benda dan tak benda, baik untuk tujuan edukasi, penguatan kerukunan masyarakat, dan peningkatan perekonomian			0,00	DINAS PEMBERDAYAAN MASYARAKAT DAN DESA
	2.13.02.2.01.0006	Fasilitasi Sarana dan Prasarana Desa																		
			Jumlah Sarana dan Prasarana Desa yang terfasilitasi				4 Unit	4 Unit	25.000.000,00	12.000.000,00	12.000.000,00	-13.000.000,00	Kab. Boyolali, Semua Kecamatan, Semua Kel/Desa	DANA ALOKASI UMUM (DAU)	-	Pelestarian dan pengembangan budaya benda dan tak benda, baik untuk tujuan edukasi, penguatan kerukunan masyarakat, dan peningkatan perekonomian Pelestarian dan pengembangan budaya benda dan tak benda, baik untuk tujuan edukasi, penguatan kerukunan masyarakat, dan peningkatan perekonomian			0,00	DINAS PEMBERDAYAAN MASYARAKAT DAN DESA
3,	**2.13.03**	**PROGRAM PENINGKATAN KERJA SAMA DESA**	**-**				**-**	**-**	**0,00**	**2.100.000,00**	**2.100.000,00**	**0,00**							**0,00**	
	2.13.03.2.01	Fasilitasi Kerja Sama antar Desa	-				-	-	0,00	2.100.000,00	2.100.000,00	2.100.000,00			-	Pelestarian dan pengembangan budaya benda dan tak benda, baik untuk tujuan edukasi, penguatan kerukunan masyarakat, dan peningkatan perekonomian Pelestarian dan pengembangan budaya benda dan tak benda, baik untuk tujuan edukasi, penguatan kerukunan masyarakat, dan peningkatan perekonomian	-		0,00	DINAS PEMBERDAYAAN MASYARAKAT DAN DESA
	2.13.03.2.01.0003	Fasilitasi Pembangunan Kawasan Perdesaan																		

Balai Sertifikasi Elektronik

Dokumen ini telah ditandatangani secara digital menggunakan sertifikat elektronik yang diterbitkan oleh Balai Sertifikasi Elektronik (BSrE), BSSN.

NO	KODE	URUSAN / BIDANG URUSAN / PROGRAM / KEGIATAN / SUB KEGIATAN	INDIKATOR PROGRAM / KEGIATAN / SUB KEGIATAN	TARGET AKHIR PERIODE RENSTRA OPD	REALISASI CAPAIAN RENJA OPD TAHUN 2023	PRAKIRAAN CAPAIAN TARGET RENJA OPD TAHUN 2024	CAPAIAN KINERJA DAN KERANGKA PENDANAAN										KELOMPOK SASARAN	PRAKIRAAN MAJU RENCANA TAHUN 2026		PERANGKAT DAERAH PENANGGUNG JAWAB
							TARGET 2025		PAGU INDIKATIF (Rp)			Bertambah/Berkurang (10-12)	LOKASI	SUMBER DANA	PRIORITAS			TARGET	PAGU INDIKATIF (Rp)	
							SEBELUM	SESUDAH	RKPD 2025	APBD 2025	RKPD PERUBAHAN 2025				NASIONAL	DAERAH				
1	2	3	4	5	6	7	8	9	10	11	12	13	14	15	16	17	18	19	20	21
			Jumlah Dokumen Hasil Fasilitasi Pembangunan Kawasan Perdesaan				1 Dokumen	1 Dokumen	0,00	2.100.000,00	2.100.000,00	2.100.000,00	Kab. Boyolali, Semua Kecamatan, Semua Kel/Desa	DANA ALOKASI UMUM (DAU)	-	Pelestarian dan pengembangan budaya benda dan tak benda, baik untuk tujuan edukasi, penguatan kerukunan masyarakat, dan peningkatan perekonomian Pelestarian dan pengembangan budaya benda dan tak benda, baik untuk tujuan edukasi, penguatan kerukunan masyarakat, dan peningkatan perekonomian			0,00	DINAS PEMBERDAYAAN MASYARAKAT DAN DESA
4,	**2.13.04**	**PROGRAM ADMINISTRASI PEMERINTAHAN DESA**	**Persentase desa yang menjalankan kebijakan pengentasan kemiskinan (Program Kemiskinan) Persentase desa yang menjalankan kebijakan pengentasan kemiskinan (Program Kemiskinan) Persentase desa yang tertib administrasi Persentase desa yang tertib administrasi**				**100 100 13,79 13,79 Persen Persen Persen Persen**	**100 100 13,79 13,79 Persen Persen Persen Persen**	**9.078.718.000,00**	**7.298.918.000,00**	**3.522.740.000,00**	**-4.014.934.000,00**							**5.063.784.000,00**	
	2.13.04.2.01	Pembinaan dan Pengawasan Penyelenggaraan Administrasi Pemerintahan Desa	*Jumlah aplikasi desa yang dikembangkan Jumlah Data perkembangan BUMDes Jumlah desa yang melaksanakan program penanggulangan kemiskinan Jumlah Desa yang mendapatkan pendampingan administrasi pemerintahan Jumlah Desa yang menyusun dokumen perencanaan dan pengelolaan keuangan desa Jumlah Desa yang Update Aset Desa Jumlah Dokumen Desa yang mendapatkan pendampingan administrasi pemerintahan Desa Jumlah Dokumen Hasil Pembinaan dan Pemberdayaan BUM Desa dan Lembaga Kerja Sama antar Desa Jumlah Dokumen Hasil Penyusunan Perencanaan Pembangunan Desa Jumlah kegiatan Pembinaan dan Pengawasan Penyelenggaraan Administrasi Pemerintahan Desa Jumlah kegiatan Pembinaan dan Pengawasan Penyelenggaraan Administrasi Pemerintahan Desa [deleted] Jumlah Laporan Hasil Pembinaan Laporan Kepala Desa Jumlah SDM Desa yang meningkat kapasitasnya Persentase desa yang tertib administrasi*				13,79 persen 14 Kegiatan 1566 Dokumen 15 desa 1 dokumen 200 orang 22 dokumen 261 desa 261 Dokumen 36 Desa 50 Dokumen 783 Laporan 854 orang	13,79 persen 14 Kegiatan 1566 Dokumen 15 desa 1 dokumen 200 orang 22 dokumen 261 desa 261 Dokumen 36 Desa 50 Dokumen 783 Laporan 854 orang	9.078.718.000,00	7.298.918.000,00	3.522.740.000,00	-5.555.978.000,00			-	Penguatan akuntabilitas kinerja dan keuangan Penguatan akuntabilitas kinerja dan keuangan	-		5.063.784.000,00	DINAS PEMBERDAYAAN MASYARAKAT DAN DESA
	2.13.04.2.01.0001	Fasilitasi Penyelenggaraan Administrasi Pemerintahan Desa																		
			Jumlah Dokumen Penyelenggaraan Administrasi Pemerintahan Desa				1566 Dokumen	1566 Dokumen	0,00	0,00	220.000.000,00	220.000.000,00	Kab. Boyolali, Semua Kecamatan, Semua Kel/Desa	PENDAPATAN ASLI DAERAH (PAD)	-	Penguatan akuntabilitas kinerja dan keuangan Penguatan akuntabilitas kinerja dan keuangan			0,00	DINAS PEMBERDAYAAN MASYARAKAT DAN DESA
	2.13.04.2.01.0003	Fasilitasi Penyusunan Perencanaan Pembangunan Desa																		
			Jumlah Dokumen Hasil Fasilitasi Penyusunan Perencanaan Pembangunan Desa				261 Dokumen	261 Dokumen	0,00	0,00	0,00	0,00	Kab. Boyolali, Semua Kecamatan, Semua Kel/Desa	-	-	Penguatan akuntabilitas kinerja dan keuangan Penguatan akuntabilitas kinerja dan keuangan			0,00	DINAS PEMBERDAYAAN MASYARAKAT DAN DESA
	2.13.04.2.01.0004	Fasilitasi Pengelolaan Keuangan Desa																		
			Jumlah Dokumen Hasil Fasilitasi Pengelolaan Keuangan Desa				261 Dokumen	261 Dokumen	0,00	0,00	0,00	0,00	Kab. Boyolali, Semua Kecamatan, Semua Kel/Desa	-	-	Penguatan akuntabilitas kinerja dan keuangan Penguatan akuntabilitas kinerja dan keuangan			0,00	DINAS PEMBERDAYAAN MASYARAKAT DAN DESA
	2.13.04.2.01.0005	Pembinaan Peningkatan Kapasitas Aparatur Pemerintah Desa																		
			Jumlah Aparatur Pemerintah Desa yang Mengikuti Pembinaan Peningkatan Kapasitas				2480 Orang	2480 Orang	6.884.718.000,00	6.884.718.000,00	2.990.040.000,00	-3.894.678.000,00	Kab. Boyolali, Semua Kecamatan, Semua Kel/Desa	DANA ALOKASI UMUM (DAU)	-	Pembangunan pemerintahan yang bersih dan berintegritas dengan ASN yang semakin profesional Pembangunan pemerintahan yang bersih dan berintegritas dengan ASN yang semakin profesional			5.063.784.000,00	DINAS PEMBERDAYAAN MASYARAKAT DAN DESA
	2.13.04.2.01.0006	Fasilitasi Penyelenggaraan Musyawarah Desa																		

Balai Sertifikasi Elektronik

Dokumen ini telah ditandatangani secara digital menggunakan sertifikat elektronik yang diterbitkan oleh Balai Sertifikasi Elektronik (BSrE), BSSN.

NO	KODE	URUSAN / BIDANG URUSAN / PROGRAM / KEGIATAN / SUB KEGIATAN	INDIKATOR PROGRAM / KEGIATAN / SUB KEGIATAN	TARGET AKHIR PERIODE RENSTRA OPD	REALISASI CAPAIAN RENJA OPD TAHUN 2023	PRAKIRAAN CAPAIAN TARGET RENJA OPD TAHUN 2024	CAPAIAN KINERJA DAN KERANGKA PENDANAAN										KELOMPOK SASARAN	PRAKIRAAN MAJU RENCANA TAHUN 2026		PERANGKAT DAERAH PENANGGUNG JAWAB
							TARGET 2025		PAGU INDIKATIF (Rp)			Bertambah/Berkurang (10-12)	LOKASI	SUMBER DANA	PRIORITAS			TARGET	PAGU INDIKATIF (Rp)	
							SEBELUM	SESUDAH	RKPD 2025	APBD 2025	RKPD PERUBAHAN 2025				NASIONAL	DAERAH				
1	2	3	4	5	6	7	8	9	10	11	12	13	14	15	16	17	18	19	20	21
			Jumlah Laporan Fasilitasi Penyelenggaraan Musyawarah Desa				261 Laporan	261 Laporan	0,00	0,00	0,00	0,00	Semua Kota/Kab, Semua Kecamatan, Semua Kel/Desa	-	-	Pembangunan pemerintahan yang bersih dan berintegritas dengan ASN yang semakin profesional Pembangunan pemerintahan yang bersih dan berintegritas dengan ASN yang semakin profesional			0,00	DINAS PEMBERDAYAAN MASYARAKAT DAN DESA
	2.13.04.2.01.0008	Pembinaan dan Pemberdayaan BUM Desa dan Lembaga Kerja Sama antar Desa																		
			Jumlah Dokumen Hasil Pembinaan dan Pemberdayaan BUM Desa dan Lembaga Kerja Sama antar Desa				22 Dokumen	22 Dokumen	0,00	0,00	0,00	0,00	Kab. Boyolali, Semua Kecamatan, Semua Kel/Desa	-	-	Penguatan akuntabilitas kinerja dan keuangan Penguatan akuntabilitas kinerja dan keuangan			0,00	DINAS PEMBERDAYAAN MASYARAKAT DAN DESA
	2.13.04.2.01.0009	Penyelenggaraan Pemilihan, Pengangkatan dan Pemberhentian Kepala Desa																		
			Jumlah Laporan Hasil Penyelenggaraan Pemilihan, Pengangkatan dan Pemberhentian Kepala Desa				2 Laporan	2 Laporan	2.014.000.000,00	251.500.000,00	150.000.000,00	-1.864.000.000,00	Kab. Boyolali, Semua Kecamatan, Semua Kel/Desa	SISA LEBIH PERHITUNGAN ANGGARAN TAHUN SEBELUMNYA DANA BAGI HASIL (DBH)	-	Pembangunan pemerintahan yang bersih dan berintegritas dengan ASN yang semakin profesional Pembangunan pemerintahan yang bersih dan berintegritas dengan ASN yang semakin profesional			0,00	DINAS PEMBERDAYAAN MASYARAKAT DAN DESA
	2.13.04.2.01.0010	Fasilitasi Pengangkatan dan Pemberhentian Perangkat Desa																		
			Jumlah Laporan Fasilitasi Pengangkatan dan Pemberhentian Perangkat Desa				1 Laporan	1 Laporan	0,00	0,00	0,00	0,00	Kab. Boyolali, Semua Kecamatan, Semua Kel/Desa	-	-	Pembangunan pemerintahan yang bersih dan berintegritas dengan ASN yang semakin profesional Pembangunan pemerintahan yang bersih dan berintegritas dengan ASN yang semakin profesional			0,00	DINAS PEMBERDAYAAN MASYARAKAT DAN DESA
	2.13.04.2.01.0011	Fasilitasi Penyusunan Profil Desa																		
			Jumlah Dokumen Profil Desa yang tersusun				50 Dokumen	50 Dokumen	20.000.000,00	2.700.000,00	2.700.000,00	-17.300.000,00	Kab. Boyolali, Semua Kecamatan, Semua Kel/Desa	DANA ALOKASI UMUM (DAU)	-	Pelestarian dan pengembangan budaya benda dan tak benda, baik untuk tujuan edukasi, penguatan kerukunan masyarakat, dan peningkatan perekonomian Pelestarian dan pengembangan budaya benda dan tak benda, baik untuk tujuan edukasi, penguatan kerukunan masyarakat, dan peningkatan perekonomian			0,00	DINAS PEMBERDAYAAN MASYARAKAT DAN DESA
	2.13.04.2.01.0013	Fasilitasi Pengelolaan Aset Desa																		
			Jumlah Dokumen Hasil Fasilitasi Pengelolaan Aset Desa				52 Dokumen	52 Dokumen	0,00	0,00	0,00	0,00	Kab. Boyolali, Semua Kecamatan, Semua Kel/Desa	-	-	Pelestarian dan pengembangan budaya benda dan tak benda, baik untuk tujuan edukasi, penguatan kerukunan masyarakat, dan peningkatan perekonomian Pelestarian dan pengembangan budaya benda dan tak benda, baik untuk tujuan edukasi, penguatan kerukunan masyarakat, dan peningkatan perekonomian			0,00	DINAS PEMBERDAYAAN MASYARAKAT DAN DESA
	2.13.04.2.01.0014	Pembinaan Peningkatan Kapasitas Anggota BPD																		
			Jumlah Anggota BPD yang Mengikuti Pembinaan Peningkatan Kapasitas				100 Orang	100 Orang	0,00	0,00	0,00	0,00	Kab. Boyolali, Semua Kecamatan, Semua Kel/Desa	-	-	Pembangunan pemerintahan yang bersih dan berintegritas dengan ASN yang semakin profesional Pembangunan pemerintahan yang bersih dan berintegritas dengan ASN yang semakin profesional			0,00	DINAS PEMBERDAYAAN MASYARAKAT DAN DESA
	2.13.04.2.01.0015	Fasilitasi Penetapan dan Penegasan Batas Desa																		

Balai Sertifikasi Elektronik

Dokumen ini telah ditandatangani secara digital menggunakan sertifikat elektronik yang diterbitkan oleh Balai Sertifikasi Elektronik (BSrE), BSSN.

NO	KODE	URUSAN / BIDANG URUSAN / PROGRAM / KEGIATAN / SUB KEGIATAN	INDIKATOR PROGRAM / KEGIATAN / SUB KEGIATAN	TARGET AKHIR PERIODE RENSTRA OPD	REALISASI CAPAIAN RENJA OPD TAHUN 2023	PRAKIRAAN CAPAIAN TARGET RENJA OPD TAHUN 2024	CAPAIAN KINERJA DAN KERANGKA PENDANAAN										KELOMPOK SASARAN	PRAKIRAAN MAJU RENCANA TAHUN 2026		PERANGKAT DAERAH PENANGGUNG JAWAB
							TARGET 2025		PAGU INDIKATIF (Rp)			Bertambah/Berkurang (10-12)	LOKASI	SUMBER DANA	PRIORITAS			TARGET	PAGU INDIKATIF (Rp)	
							SEBELUM	SESUDAH	RKPD 2025	APBD 2025	RKPD PERUBAHAN 2025				NASIONAL	DAERAH				
1	2	3	4	5	6	7	8	9	10	11	12	13	14	15	16	17	18	19	20	21
			Jumlah Desa yang Difasilitasi dalam Penetapan Dan Penegasan Batas Desa				16 Desa	16 Desa	160.000.000,00	160.000.000,00	160.000.000,00	0,00	Kab. Boyolali, Semua Kecamatan, Semua Kel/Desa	SISA LEBIH PERHITUNGAN ANGGARAN TAHUN SEBELUMNYA DANA ALOKASI UMUM (DAU)	-	Pelestarian dan pengembangan budaya benda dan tak benda, baik untuk tujuan edukasi, penguatan kerukunan masyarakat, dan peningkatan perekonomian Pelestarian dan pengembangan budaya benda dan tak benda, baik untuk tujuan edukasi, penguatan kerukunan masyarakat, dan peningkatan perekonomian			0,00	DINAS PEMBERDAYAAN MASYARAKAT DAN DESA
	2.13.04.2.01.0016	Fasilitasi Pembinaan Laporan Kepala Desa																		
			Jumlah Laporan Hasil Fasilitasi Pembinaan Laporan Kepala Desa				783 Laporan	783 Laporan	0,00	0,00	0,00	0,00	Kab. Boyolali, Semua Kecamatan, Semua Kel/Desa	-	-	Penguatan akuntabilitas kinerja dan keuangan Penguatan akuntabilitas kinerja dan keuangan			0,00	DINAS PEMBERDAYAAN MASYARAKAT DAN DESA
	2.13.04.2.01.0018	Fasilitasi Evaluasi Perkembangan Desa serta Lomba Desa dan Kelurahan																		
			Jumlah Dokumen Hasil Evaluasi Perkembangan Desa serta Lomba Desa dan Kelurahan				1 Dokumen	1 Dokumen	0,00	0,00	0,00	0,00	Kab. Boyolali, Semua Kecamatan, Semua Kel/Desa	-	-	Penguatan akuntabilitas kinerja dan keuangan Penguatan akuntabilitas kinerja dan keuangan			0,00	DINAS PEMBERDAYAAN MASYARAKAT DAN DESA
5,	**2.13.05**	**PROGRAM PEMBERDAYAAN LEMBAGA KEMASYARAKATAN, LEMBAGA ADAT DAN MASYARAKAT HUKUM ADAT**	**-**				**-**	**-**	**233.700.000,00**	**168.770.000,00**	**140.480.000,00**	**234.300.000,00**							**468.000.000,00**	
	2.13.05.2.01	Pemberdayaan Lembaga Kemasyarakatan yang Bergerak di Bidang Pemberdayaan Desa dan Lembaga Adat Tingkat Daerah Kabupaten/Kota serta Pemberdayaan Masyarakat Hukum Adat yang Masyarakat Pelakunya Hukum Adat yang Sama dalam Daerah Kabupaten/Kota	-				-	-	233.700.000,00	168.770.000,00	140.480.000,00	-93.220.000,00			-	Pembangunan pemerintahan yang bersih dan berintegritas dengan ASN yang semakin profesional Pembangunan pemerintahan yang bersih dan berintegritas dengan ASN yang semakin profesional	-		468.000.000,00	DINAS PEMBERDAYAAN MASYARAKAT DAN DESA
	2.13.05.2.01.0003	Peningkatan Kapasitas Kelembagaan Lembaga Kemasyarakatan Desa/Kelurahan (RT, RW, PKK, Posyandu, LPM, dan Karang Taruna), Lembaga Adat Desa/Kelurahan dan Masyarakat Hukum Adat																		
			Jumlah Lembaga Kemasyarakatan Desa/Kelurahan (RT, RW, PKK, Posyandu, LPM, dan Karang Taruna), Lembaga Adat Desa/Kelurahan dan Masyarakat Hukum Adat yang Ditingkatkan Kapasitasnya				50 Lembaga	50 Lembaga	0,00	0,00	2.500.000,00	2.500.000,00	Kab. Boyolali, Semua Kecamatan, Semua Kel/Desa	DANA ALOKASI UMUM (DAU)	-	Pembangunan pemerintahan yang bersih dan berintegritas dengan ASN yang semakin profesional Pembangunan pemerintahan yang bersih dan berintegritas dengan ASN yang semakin profesional			0,00	DINAS PEMBERDAYAAN MASYARAKAT DAN DESA
	2.13.05.2.01.0005	Fasilitasi Pengembangan Usaha Ekonomi Masyarakat dan Pemerintah Desa dalam Meningkatkan Pendapatan Asli Desa																		
			Jumlah Dokumen Hasil Fasilitasi Pengembangan Usaha Ekonomi Masyarakat dan Pemerintah Desa dalam Meningkatkan Pendapatan Asli Desa				22 Dokumen	22 Dokumen	80.000.000,00	34.090.000,00	3.300.000,00	-76.700.000,00	Kab. Boyolali, Semua Kecamatan, Semua Kel/Desa	DANA ALOKASI UMUM (DAU)	-	Pembangunan pemerintahan yang bersih dan berintegritas dengan ASN yang semakin profesional Pembangunan pemerintahan yang bersih dan berintegritas dengan ASN yang semakin profesional			0,00	DINAS PEMBERDAYAAN MASYARAKAT DAN DESA
	2.13.05.2.01.0006	Fasilitasi Pemerintah Desa dalam Pemanfaatan Teknologi Tepat Guna																		
			Jumlah Laporan Hasil Fasilitasi Pemerintah Desa dalam Pemanfaatan Teknologi Tepat Guna				1 Laporan	1 Laporan	58.000.000,00	38.980.000,00	38.980.000,00	-19.020.000,00	Kab. Boyolali, Semua Kecamatan, Semua Kel/Desa	DANA ALOKASI UMUM (DAU)	-	Peningkatan kapasitas keuangan Daerah dengan berbagai terobosan untuk meningkatkan PAD Peningkatan kapasitas keuangan Daerah dengan berbagai terobosan untuk meningkatkan PAD			58.000.000,00	DINAS PEMBERDAYAAN MASYARAKAT DAN DESA
	2.13.05.2.01.0007	Fasilitasi Bulan Bhakti Gotong Royong Masyarakat																		

Balai Sertifikasi Elektronik

Dokumen ini telah ditandatangani secara digital menggunakan sertifikat elektronik yang diterbitkan oleh Balai Sertifikasi Elektronik (BSrE), BSSN.

NO	KODE	URUSAN / BIDANG URUSAN / PROGRAM / KEGIATAN / SUB KEGIATAN	INDIKATOR PROGRAM / KEGIATAN / SUB KEGIATAN	TARGET AKHIR PERIODE RENSTRA OPD	REALISASI CAPAIAN RENJA OPD TAHUN 2023	PRAKIRAAN CAPAIAN TARGET RENJA OPD TAHUN 2024	CAPAIAN KINERJA DAN KERANGKA PENDANAAN										KELOMPOK SASARAN	PRAKIRAAN MAJU RENCANA TAHUN 2026		PERANGKAT DAERAH PENANGGUNG JAWAB
							TARGET 2025		PAGU INDIKATIF (Rp)			Bertambah/Berkurang (10-12)	LOKASI	SUMBER DANA	PRIORITAS			TARGET	PAGU INDIKATIF (Rp)	
							SEBELUM	SESUDAH	RKPD 2025	APBD 2025	RKPD PERUBAHAN 2025				NASIONAL	DAERAH				
1	2	3	4	5	6	7	8	9	10	11	12	13	14	15	16	17	18	19	20	21
			Jumlah Laporan Hasil Fasilitasi Bulan Bhakti Gotong Royong Masyarakat				10 Laporan	10 Laporan	0,00	0,00	0,00	0,00	Kab. Boyolali, Semua Kecamatan, Semua Kel/Desa	-	-	Pelestarian dan pengembangan budaya benda dan tak benda, baik untuk tujuan edukasi, penguatan kerukunan masyarakat, dan peningkatan perekonomian Pelestarian dan pengembangan budaya benda dan tak benda, baik untuk tujuan edukasi, penguatan kerukunan masyarakat, dan peningkatan perekonomian			0,00	DINAS PEMBERDAYAAN MASYARAKAT DAN DESA
	2.13.05.2.01.0009	Fasilitasi Tim Penggerak PKK dalam Penyelenggaraan Gerakan Pemberdayaan Masyarakat dan Kesejahteraan Keluarga																		
			Jumlah Dokumen Hasil Fasilitasi Tim Penggerak PKK dalam Penyelenggaraan Gerakan Pemberdayaan Masyarakat dan Kesejahteraan Keluarga				1 Dokumen	1 Dokumen	95.700.000,00	95.700.000,00	95.700.000,00	0,00	Kab. Boyolali, Semua Kecamatan, Semua Kel/Desa	DANA ALOKASI UMUM (DAU)	-	Pembangunan pemerintahan yang bersih dan berintegritas dengan ASN yang semakin profesional Pembangunan pemerintahan yang bersih dan berintegritas dengan ASN yang semakin profesional			410.000.000,00	DINAS PEMBERDAYAAN MASYARAKAT DAN DESA
		DINAS PERHUBUNGAN							**36.163.051.000,00**	**40.221.326.000,00**	**45.047.942.000,00**	**8.884.891.000,00**							**37.853.128.000,00**	
	2	**URUSAN PEMERINTAHAN WAJIB YANG TIDAK BERKAITAN DENGAN PELAYANAN DASAR**							**36.163.051.000,00**	**40.221.326.000,00**	**45.047.942.000,00**	**8.884.891.000,00**							**37.853.128.000,00**	
	2,15	**URUSAN PEMERINTAHAN BIDANG PERHUBUNGAN**							**36.163.051.000,00**	**40.221.326.000,00**	**45.047.942.000,00**	**8.884.891.000,00**							**37.853.128.000,00**	
1,	**2.15.01**	**PROGRAM PENUNJANG URUSAN PEMERINTAHAN DAERAH KABUPATEN/KOTA**	**Persentase penunjang urusan pemerintahan yang terpenuhi sesuai standar Persentase penunjang urusan pemerintahan yang terpenuhi sesuai standar**				**100 100 persen Persen**	**100 100 persen Persen**	**27.780.051.000,00**	**29.205.854.000,00**	**17.173.617.500,00**	**291.999.000,00**							**28.072.050.000,00**	
	2.15.01.2.01	Perencanaan, Penganggaran, dan Evaluasi Kinerja Perangkat Daerah	*Terlaksananya kegiatan penyusunan perencanaan , penganggaran, dan evaluasi kinerja perangkat daerah*				7 kegiatan	7 kegiatan	0,00	20.000.000,00	0,00	0,00			-	Pelestarian dan pengembangan budaya benda dan tak benda, baik untuk tujuan edukasi, penguatan kerukunan masyarakat, dan peningkatan perekonomian Pelestarian dan pengembangan budaya benda dan tak benda, baik untuk tujuan edukasi, penguatan kerukunan masyarakat, dan peningkatan perekonomian	Masyarakat		0,00	DINAS PERHUBUNGAN
	2.15.01.2.01.0001	Penyusunan Dokumen Perencanaan Perangkat Daerah																		
			Jumlah Dokumen Perencanaan Perangkat Daerah				2 Dokumen	2 Dokumen	0,00	20.000.000,00	0,00	0,00	Kab. Boyolali, Semua Kecamatan, Semua Kel/Desa	DANA ALOKASI UMUM (DAU)	-	Pelestarian dan pengembangan budaya benda dan tak benda, baik untuk tujuan edukasi, penguatan kerukunan masyarakat, dan peningkatan perekonomian Pelestarian dan pengembangan budaya benda dan tak benda, baik untuk tujuan edukasi, penguatan kerukunan masyarakat, dan peningkatan perekonomian			0,00	DINAS PERHUBUNGAN
	2.15.01.2.01.0002	Koordinasi dan Penyusunan Dokumen RKA-SKPD																		
			Jumlah Dokumen RKA-SKPD dan Laporan Hasil Koordinasi Penyusunan Dokumen RKA-SKPD				1 Dokumen	1 Dokumen	0,00	0,00	0,00	0,00	Kab. Boyolali, Semua Kecamatan, Semua Kel/Desa	DANA ALOKASI UMUM (DAU)	-	Pelestarian dan pengembangan budaya benda dan tak benda, baik untuk tujuan edukasi, penguatan kerukunan masyarakat, dan peningkatan perekonomian Pelestarian dan pengembangan budaya benda dan tak benda, baik untuk tujuan edukasi, penguatan kerukunan masyarakat, dan peningkatan perekonomian			0,00	DINAS PERHUBUNGAN
	2.15.01.2.01.0003	Koordinasi dan Penyusunan Dokumen Perubahan RKA-SKPD																		

Balai Sertifikasi Elektronik
Dokumen ini telah ditandatangani secara digital menggunakan sertifikat elektronik yang diterbitkan oleh Balai Sertifikasi Elektronik (BSrE), BSSN.

NO	KODE	URUSAN / BIDANG URUSAN / PROGRAM / KEGIATAN / SUB KEGIATAN	INDIKATOR PROGRAM / KEGIATAN / SUB KEGIATAN	TARGET AKHIR PERIODE RENSTRA OPD	REALISASI CAPAIAN RENJA OPD TAHUN 2023	PRAKIRAAN CAPAIAN TARGET RENJA OPD TAHUN 2024	CAPAIAN KINERJA DAN KERANGKA PENDANAAN										KELOMPOK SASARAN	PRAKIRAAN MAJU RENCANA TAHUN 2026		PERANGKAT DAERAH PENANGGUNG JAWAB
							TARGET 2025		PAGU INDIKATIF (Rp)			Bertambah/Berkurang (10-12)	LOKASI	SUMBER DANA	PRIORITAS			TARGET	PAGU INDIKATIF (Rp)	
							SEBELUM	SESUDAH	RKPD 2025	APBD 2025	RKPD PERUBAHAN 2025				NASIONAL	DAERAH				
1	2	3	4	5	6	7	8	9	10	11	12	13	14	15	16	17	18	19	20	21
			Jumlah Dokumen Perubahan RKA-SKPD dan Laporan Hasil Koordinasi Penyusunan Dokumen Perubahan RKA-SKPD				1 Dokumen	1 Dokumen	0,00	0,00	0,00	0,00	Kab. Boyolali, Semua Kecamatan, Semua Kel/Desa	DANA ALOKASI UMUM (DAU)	-	Pelestarian dan pengembangan budaya benda dan tak benda, baik untuk tujuan edukasi, penguatan kerukunan masyarakat, dan peningkatan perekonomian Pelestarian dan pengembangan budaya benda dan tak benda, baik untuk tujuan edukasi, penguatan kerukunan masyarakat, dan peningkatan perekonomian			0,00	DINAS PERHUBUNGAN
	2.15.01.2.01.0004	Koordinasi dan Penyusunan DPA-SKPD																		
			Jumlah Dokumen DPA-SKPD dan Laporan Hasil Koordinasi Penyusunan Dokumen DPA-SKPD				1 Dokumen	1 Dokumen	0,00	0,00	0,00	0,00	Kab. Boyolali, Semua Kecamatan, Semua Kel/Desa	DANA ALOKASI UMUM (DAU)	-	Pelestarian dan pengembangan budaya benda dan tak benda, baik untuk tujuan edukasi, penguatan kerukunan masyarakat, dan peningkatan perekonomian Pelestarian dan pengembangan budaya benda dan tak benda, baik untuk tujuan edukasi, penguatan kerukunan masyarakat, dan peningkatan perekonomian			0,00	DINAS PERHUBUNGAN
	2.15.01.2.01.0005	Koordinasi dan Penyusunan Perubahan DPA- SKPD																		
			Jumlah Dokumen Perubahan DPA-SKPD dan Laporan Hasil Koordinasi Penyusunan Dokumen Perubahan DPA-SKPD				1 Dokumen	1 Dokumen	0,00	0,00	0,00	0,00	Kab. Boyolali, Semua Kecamatan, Semua Kel/Desa	DANA ALOKASI UMUM (DAU)	-	Pelestarian dan pengembangan budaya benda dan tak benda, baik untuk tujuan edukasi, penguatan kerukunan masyarakat, dan peningkatan perekonomian Pelestarian dan pengembangan budaya benda dan tak benda, baik untuk tujuan edukasi, penguatan kerukunan masyarakat, dan peningkatan perekonomian			0,00	DINAS PERHUBUNGAN
	2.15.01.2.01.0006	Koordinasi dan Penyusunan Laporan Capaian Kinerja dan Ikhtisar Realisasi Kinerja SKPD																		
			Jumlah Laporan Capaian Kinerja dan Ikhtisar Realisasi Kinerja SKPD dan Laporan Hasil Koordinasi Penyusunan Laporan Capaian Kinerja dan Ikhtisar Realisasi Kinerja SKPD				16 Laporan	16 Laporan	0,00	0,00	0,00	0,00	Kab. Boyolali, Semua Kecamatan, Semua Kel/Desa	DANA ALOKASI UMUM (DAU)	-	Pelestarian dan pengembangan budaya benda dan tak benda, baik untuk tujuan edukasi, penguatan kerukunan masyarakat, dan peningkatan perekonomian Pelestarian dan pengembangan budaya benda dan tak benda, baik untuk tujuan edukasi, penguatan kerukunan masyarakat, dan peningkatan perekonomian			0,00	DINAS PERHUBUNGAN
	2.15.01.2.01.0007	Evaluasi Kinerja Perangkat Daerah																		
			Jumlah Laporan Evaluasi Kinerja Perangkat Daerah				4 Laporan	4 Laporan	0,00	0,00	0,00	0,00	Kab. Boyolali, Semua Kecamatan, Semua Kel/Desa	DANA ALOKASI UMUM (DAU)	-	Pelestarian dan pengembangan budaya benda dan tak benda, baik untuk tujuan edukasi, penguatan kerukunan masyarakat, dan peningkatan perekonomian Pelestarian dan pengembangan budaya benda dan tak benda, baik untuk tujuan edukasi, penguatan kerukunan masyarakat, dan peningkatan perekonomian			0,00	DINAS PERHUBUNGAN

Balai Sertifikasi Elektronik

Dokumen ini telah ditandatangani secara digital menggunakan sertifikat elektronik yang diterbitkan oleh Balai Sertifikasi Elektronik (BSrE), BSSN.

NO	KODE	URUSAN / BIDANG URUSAN / PROGRAM / KEGIATAN / SUB KEGIATAN	INDIKATOR PROGRAM / KEGIATAN / SUB KEGIATAN	TARGET AKHIR PERIODE RENSTRA OPD	REALISASI CAPAIAN RENJA OPD TAHUN 2023	PRAKIRAAN CAPAIAN TARGET RENJA OPD TAHUN 2024	CAPAIAN KINERJA DAN KERANGKA PENDANAAN										KELOMPOK SASARAN	PRAKIRAAN MAJU RENCANA TAHUN 2026		PERANGKAT DAERAH PENANGGUNG JAWAB
							TARGET 2025		PAGU INDIKATIF (Rp)			Bertambah/Berkurang (10-12)	LOKASI	SUMBER DANA	PRIORITAS			TARGET	PAGU INDIKATIF (Rp)	
							SEBELUM	SESUDAH	RKPD 2025	APBD 2025	RKPD PERUBAHAN 2025				NASIONAL	DAERAH				
1	2	3	4	5	6	7	8	9	10	11	12	13	14	15	16	17	18	19	20	21
	2.15.01.2.02	Administrasi Keuangan Perangkat Daerah	*Jumlah Kegiatan Administrasi Keuangan Perangkat Daerah*				8 kegiatan	8 kegiatan	6.279.672.000,00	7.174.875.000,00	7.131.219.000,00	851.547.000,00			-	Pelestarian dan pengembangan budaya benda dan tak benda, baik untuk tujuan edukasi, penguatan kerukunan masyarakat, dan peningkatan perekonomian Pelestarian dan pengembangan budaya benda dan tak benda, baik untuk tujuan edukasi, penguatan kerukunan masyarakat, dan peningkatan perekonomian	ASN dan non ASN Dishub		6.125.000.000,00	DINAS PERHUBUNGAN
	2.15.01.2.02.0001	Penyediaan Gaji dan Tunjangan ASN																		
			Jumlah Orang yang Menerima Gaji dan Tunjangan ASN				37 Orang/bulan	37 Orang/bulan	4.407.096.000,00	5.302.299.000,00	5.330.643.000,00	923.547.000,00	Kab. Boyolali, Semua Kecamatan, Semua Kel/Desa	DANA ALOKASI UMUM (DAU)	-	Pelestarian dan pengembangan budaya benda dan tak benda, baik untuk tujuan edukasi, penguatan kerukunan masyarakat, dan peningkatan perekonomian Pelestarian dan pengembangan budaya benda dan tak benda, baik untuk tujuan edukasi, penguatan kerukunan masyarakat, dan peningkatan perekonomian			4.250.000.000,00	DINAS PERHUBUNGAN
	2.15.01.2.02.0002	Penyediaan Administrasi Pelaksanaan Tugas ASN																		
			Jumlah Dokumen Hasil Penyediaan Administrasi Pelaksanaan Tugas ASN				12 Dokumen	12 Dokumen	1.872.576.000,00	1.872.576.000,00	1.800.576.000,00	-72.000.000,00	Kab. Boyolali, Semua Kecamatan, Semua Kel/Desa	DANA ALOKASI UMUM (DAU)	-	Pelestarian dan pengembangan budaya benda dan tak benda, baik untuk tujuan edukasi, penguatan kerukunan masyarakat, dan peningkatan perekonomian Pelestarian dan pengembangan budaya benda dan tak benda, baik untuk tujuan edukasi, penguatan kerukunan masyarakat, dan peningkatan perekonomian			1.875.000.000,00	DINAS PERHUBUNGAN
	2.15.01.2.02.0003	Pelaksanaan Penatausahaan dan																		
			Jumlah Dokumen Penatausahaan dan Pengujian/Verifikasi Keuangan SKPD				12 Dokumen	12 Dokumen	0,00	0,00	0,00	0,00	Kab. Boyolali, Semua Kecamatan, Semua Kel/Desa	DANA ALOKASI UMUM (DAU)	-	Pembangunan pemerintahan yang bersih dan berintegritas dengan ASN yang semakin profesional Pembangunan pemerintahan yang bersih dan berintegritas dengan ASN yang semakin profesional			0,00	DINAS PERHUBUNGAN
	2.15.01.2.02.0004	Koordinasi dan Pelaksanaan Akuntansi SKPD																		
			Jumlah Dokumen Koordinasi dan Pelaksanaan Akuntansi SKPD				12 Dokumen	12 Dokumen	0,00	0,00	0,00	0,00	Kab. Boyolali, Semua Kecamatan, Semua Kel/Desa	DANA ALOKASI UMUM (DAU)	-	Pembangunan pemerintahan yang bersih dan berintegritas dengan ASN yang semakin profesional Pembangunan pemerintahan yang bersih dan berintegritas dengan ASN yang semakin profesional			0,00	DINAS PERHUBUNGAN
	2.15.01.2.02.0005	Koordinasi dan Penyusunan Laporan Keuangan Akhir Tahun SKPD																		
			Jumlah Laporan Keuangan Akhir Tahun SKPD dan Laporan Hasil Koordinasi Penyusunan Laporan Keuangan Akhir Tahun SKPD				1 Laporan	1 Laporan	0,00	0,00	0,00	0,00	Kab. Boyolali, Semua Kecamatan, Semua Kel/Desa	DANA ALOKASI UMUM (DAU)	-	Pembangunan pemerintahan yang bersih dan berintegritas dengan ASN yang semakin profesional Pembangunan pemerintahan yang bersih dan berintegritas dengan ASN yang semakin profesional			0,00	DINAS PERHUBUNGAN
	2.15.01.2.02.0006	Pengelolaan dan Penyiapan Bahan Tanggapan Pemeriksaan																		
			Jumlah Dokumen Bahan Tanggapan Pemeriksaan dan Tindak Lanjut Pemeriksaan				1 Dokumen	1 Dokumen	0,00	0,00	0,00	0,00	Kab. Boyolali, Semua Kecamatan, Semua Kel/Desa	DANA ALOKASI UMUM (DAU)	-	Pembangunan pemerintahan yang bersih dan berintegritas dengan ASN yang semakin profesional Pembangunan pemerintahan yang bersih dan berintegritas dengan ASN yang semakin profesional			0,00	DINAS PERHUBUNGAN
	2.15.01.2.02.0007	Koordinasi dan Penyusunan Laporan Keuangan Bulanan/ Triwulanan/ Semesteran SKPD																		

Balai Sertifikasi Elektronik

Dokumen ini telah ditandatangani secara digital menggunakan sertifikat elektronik yang diterbitkan oleh Balai Sertifikasi Elektronik (BSrE), BSSN.

NO	KODE	URUSAN / BIDANG URUSAN / PROGRAM / KEGIATAN / SUB KEGIATAN	INDIKATOR PROGRAM / KEGIATAN / SUB KEGIATAN	TARGET AKHIR PERIODE RENSTRA OPD	REALISASI CAPAIAN RENJA OPD TAHUN 2023	PRAKIRAAN CAPAIAN TARGET RENJA OPD TAHUN 2024	CAPAIAN KINERJA DAN KERANGKA PENDANAAN										KELOMPOK SASARAN	PRAKIRAAN MAJU RENCANA TAHUN 2026		PERANGKAT DAERAH PENANGGUNG JAWAB
							TARGET 2025		PAGU INDIKATIF (Rp)			Bertambah/Berkurang (10-12)	LOKASI	SUMBER DANA	PRIORITAS			TARGET	PAGU INDIKATIF (Rp)	
							SEBELUM	SESUDAH	RKPD 2025	APBD 2025	RKPD PERUBAHAN 2025				NASIONAL	DAERAH				
1	2	3	4	5	6	7	8	9	10	11	12	13	14	15	16	17	18	19	20	21
			Jumlah Laporan Keuangan Bulanan/ Triwulanan/ Semesteran SKPD dan Laporan Koordinasi Penyusunan Laporan Keuangan Bulanan/Triwulana n/Semesteran SKPD				18 Laporan	18 Laporan	0,00	0,00	0,00	0,00	Kab. Boyolali, Semua Kecamatan, Semua Kel/Desa	DANA ALOKASI UMUM (DAU)	-	Pembangunan pemerintahan yang bersih dan berintegritas dengan ASN yang semakin profesional Pembangunan pemerintahan yang bersih dan berintegritas dengan ASN yang semakin profesional			0,00	DINAS PERHUBUNGAN
	2.15.01.2.02.0008	Penyusunan Pelaporan dan Analisis Prognosis Realisasi Anggaran																		
			Jumlah Dokumen Pelaporan dan Analisis Prognosis Realisasi Anggaran				2 Dokumen	2 Dokumen	0,00	0,00	0,00	0,00	Kab. Boyolali, Semua Kecamatan, Semua Kel/Desa	DANA ALOKASI UMUM (DAU)	-	Pembangunan pemerintahan yang bersih dan berintegritas dengan ASN yang semakin profesional Pembangunan pemerintahan yang bersih dan berintegritas dengan ASN yang semakin profesional			0,00	DINAS PERHUBUNGAN
	2.15.01.2.03	Administrasi Barang Milik Daerah pada Perangkat Daerah	*Jumlah kegiatan administrasi barang milik daerah pada perangkat daerah*				1 kegiatan	1 kegiatan	0,00	0,00	0,00	0,00			-	Pembangunan pemerintahan yang bersih dan berintegritas dengan ASN yang semakin profesional Pembangunan pemerintahan yang bersih dan berintegritas dengan ASN yang semakin profesional	Barang milik daerah		0,00	DINAS PERHUBUNGAN
	2.15.01.2.03.0005	Rekonsiliasi dan Penyusunan Laporan Barang Milik Daerah pada SKPD																		
			Jumlah Laporan Rekonsiliasi dan Penyusunan Laporan Barang Milik Daerah pada SKPD				1 Laporan	1 Laporan	0,00	0,00	0,00	0,00	Kab. Boyolali, Semua Kecamatan, Semua Kel/Desa	DANA ALOKASI UMUM (DAU)	-	Pembangunan pemerintahan yang bersih dan berintegritas dengan ASN yang semakin profesional Pembangunan pemerintahan yang bersih dan berintegritas dengan ASN yang semakin profesional			0,00	DINAS PERHUBUNGAN
	2.15.01.2.04	Administrasi Pendapatan Daerah Kewenangan Perangkat Daerah	*Jumlah kegiatan administrasi pendapatan Daerah Kewenangan Perangkat Daerah*				2 kegiatan	2 kegiatan	0,00	0,00	0,00	0,00			-	Pelestarian dan pengembangan budaya benda dan tak benda, baik untuk tujuan edukasi, penguatan kerukunan masyarakat, dan peningkatan perekonomian Pelestarian dan pengembangan budaya benda dan tak benda, baik untuk tujuan edukasi, penguatan kerukunan masyarakat, dan peningkatan perekonomian	Masyarakat		0,00	DINAS PERHUBUNGAN
	2.15.01.2.04.0001	Perencanaan Pengelolaan Retribusi Daerah																		
			Jumlah Dokumen Rencana Pengelolaan Retribusi Daerah				2 Dokumen	2 Dokumen	0,00	0,00	0,00	0,00	Kab. Boyolali, Semua Kecamatan, Semua Kel/Desa	DANA ALOKASI UMUM (DAU)	-	Pelestarian dan pengembangan budaya benda dan tak benda, baik untuk tujuan edukasi, penguatan kerukunan masyarakat, dan peningkatan perekonomian Pelestarian dan pengembangan budaya benda dan tak benda, baik untuk tujuan edukasi, penguatan kerukunan masyarakat, dan peningkatan perekonomian			0,00	DINAS PERHUBUNGAN
	2.15.01.2.04.0007	Pelaporan Pengelolaan Retribusi Daerah																		

Balai Sertifikasi Elektronik

Dokumen ini telah ditandatangani secara digital menggunakan sertifikat elektronik yang diterbitkan oleh Balai Sertifikasi Elektronik (BSrE), BSSN.

NO	KODE	URUSAN / BIDANG URUSAN / PROGRAM / KEGIATAN / SUB KEGIATAN	INDIKATOR PROGRAM / KEGIATAN / SUB KEGIATAN	TARGET AKHIR PERIODE RENSTRA OPD	REALISASI CAPAIAN RENJA OPD TAHUN 2023	PRAKIRAAN CAPAIAN TARGET RENJA OPD TAHUN 2024	CAPAIAN KINERJA DAN KERANGKA PENDANAAN										KELOMPOK SASARAN	PRAKIRAAN MAJU RENCANA TAHUN 2026		PERANGKAT DAERAH PENANGGUNG JAWAB
							TARGET 2025		PAGU INDIKATIF (Rp)			Bertambah/Berkurang (10-12)	LOKASI	SUMBER DANA	PRIORITAS			TARGET	PAGU INDIKATIF (Rp)	
							SEBELUM	SESUDAH	RKPD 2025	APBD 2025	RKPD PERUBAHAN 2025				NASIONAL	DAERAH				
1	2	3	4	5	6	7	8	9	10	11	12	13	14	15	16	17	18	19	20	21
			Jumlah Laporan Pengelolaan Retribusi Daerah				12 Dokumen	12 Dokumen	0,00	0,00	0,00	0,00	Kab. Boyolali, Semua Kecamatan, Semua Kel/Desa	DANA ALOKASI UMUM (DAU)	-	Pelestarian dan pengembangan budaya benda dan tak benda, baik untuk tujuan edukasi, penguatan kerukunan masyarakat, dan peningkatan perekonomian Pelestarian dan pengembangan budaya benda dan tak benda, baik untuk tujuan edukasi, penguatan kerukunan masyarakat, dan peningkatan perekonomian			0,00	DINAS PERHUBUNGAN
	2.15.01.2.05	Administrasi Kepegawaian Perangkat Daerah	*Jumlah Kegiatan Administrasi Kepegawaian Perangkat Daerah*				1 kegiatan	1 kegiatan	0,00	0,00	0,00	0,00			-	Pembangunan pemerintahan yang bersih dan berintegritas dengan ASN yang semakin profesional Pembangunan pemerintahan yang bersih dan berintegritas dengan ASN yang semakin profesional	Pegawai/ASN		0,00	DINAS PERHUBUNGAN
	2.15.01.2.05.0005	Monitoring, Evaluasi, dan Penilaian Kinerja Pegawai																		
			Jumlah Dokumen Monitoring, Evaluasi, dan Penilaian Kinerja Pegawai				12 Dokumen	12 Dokumen	0,00	0,00	0,00	0,00	Kab. Boyolali, Semua Kecamatan, Semua Kel/Desa	DANA ALOKASI UMUM (DAU)	-	Pembangunan pemerintahan yang bersih dan berintegritas dengan ASN yang semakin profesional Pembangunan pemerintahan yang bersih dan berintegritas dengan ASN yang semakin profesional			0,00	DINAS PERHUBUNGAN
	2.15.01.2.06	Administrasi Umum Perangkat Daerah	*Jumlah Kegiatan Administrasi Umum Perangkat Daerah*				9 kegiatan	9 kegiatan	578.629.000,00	1.127.819.000,00	1.409.341.500,00	830.712.500,00			-	Pembangunan pemerintahan yang bersih dan berintegritas dengan ASN yang semakin profesional Pembangunan pemerintahan yang bersih dan berintegritas dengan ASN yang semakin profesional	masyarakat		750.000.000,00	DINAS PERHUBUNGAN
	2.15.01.2.06.0001	Penyediaan Komponen Instalasi																		
			Jumlah Paket Komponen Instalasi Listrik/Penerangan Bangunan Kantor yang Disediakan				4 Paket	4 Paket	2.629.000,00	2.629.000,00	2.629.000,00	0,00	Kab. Boyolali, Semua Kecamatan, Semua Kel/Desa	DANA ALOKASI UMUM (DAU)	-	Pembangunan pemerintahan yang bersih dan berintegritas dengan ASN yang semakin profesional Pembangunan pemerintahan yang bersih dan berintegritas dengan ASN yang semakin profesional			3.000.000,00	DINAS PERHUBUNGAN
	2.15.01.2.06.0002	Penyediaan Peralatan dan Perlengkapan Kantor																		
			Jumlah Paket Peralatan dan Perlengkapan Kantor yang Disediakan				4 Paket	4 Paket	0,00	461.029.000,00	331.744.000,00	331.744.000,00	Kab. Boyolali, Semua Kecamatan, Semua Kel/Desa	PENDAPATAN ASLI DAERAH (PAD) DANA ALOKASI UMUM (DAU)	-	Pembangunan pemerintahan yang bersih dan berintegritas dengan ASN yang semakin profesional Pembangunan pemerintahan yang bersih dan berintegritas dengan ASN yang semakin profesional			100.000.000,00	DINAS PERHUBUNGAN
	2.15.01.2.06.0003	Penyediaan Peralatan Rumah Tangga																		
			Jumlah Paket Peralatan Rumah Tangga yang Disediakan				4 Paket	4 Paket	20.000.000,00	88.891.000,00	58.891.000,00	38.891.000,00	Kab. Boyolali, Semua Kecamatan, Semua Kel/Desa	SISA LEBIH PERHITUNGAN ANGGARAN TAHUN SEBELUMNYA DANA ALOKASI UMUM (DAU)	-	Peningkatan kualitas pelayanan publik dengan penerapan standar pelayanan di seluruh perangkat Daerah Peningkatan kualitas pelayanan publik dengan penerapan standar pelayanan di seluruh perangkat Daerah			20.000.000,00	DINAS PERHUBUNGAN
	2.15.01.2.06.0004	Penyediaan Bahan Logistik Kantor																		
			Jumlah Paket Bahan Logistik Kantor yang Disediakan				12 Paket	12 Paket	299.998.000,00	302.450.000,00	377.446.000,00	77.448.000,00	Kab. Boyolali, Semua Kecamatan, Semua Kel/Desa	DANA ALOKASI UMUM (DAU)	-	Pembangunan pemerintahan yang bersih dan berintegritas dengan ASN yang semakin profesional Pembangunan pemerintahan yang bersih dan berintegritas dengan ASN yang semakin profesional			300.000.000,00	DINAS PERHUBUNGAN
	2.15.01.2.06.0005	Penyediaan Barang Cetakan dan Penggandaan																		

Balai Sertifikasi Elektronik

Dokumen ini telah ditandatangani secara digital menggunakan sertifikat elektronik yang diterbitkan oleh Balai Sertifikasi Elektronik (BSrE), BSSN.

NO	KODE	URUSAN / BIDANG URUSAN / PROGRAM / KEGIATAN / SUB KEGIATAN	INDIKATOR PROGRAM / KEGIATAN / SUB KEGIATAN	TARGET AKHIR PERIODE RENSTRA OPD	REALISASI CAPAIAN RENJA OPD TAHUN 2023	PRAKIRAAN CAPAIAN TARGET RENJA OPD TAHUN 2024	CAPAIAN KINERJA DAN KERANGKA PENDANAAN										KELOMPOK SASARAN	PRAKIRAAN MAJU RENCANA TAHUN 2026		PERANGKAT DAERAH PENANGGUNG JAWAB
							TARGET 2025		PAGU INDIKATIF (Rp)			Bertambah/Berkurang (10-12)	LOKASI	SUMBER DANA	PRIORITAS			TARGET	PAGU INDIKATIF (Rp)	
							SEBELUM	SESUDAH	RKPD 2025	APBD 2025	RKPD PERUBAHAN 2025				NASIONAL	DAERAH				
1	2	3	4	5	6	7	8	9	10	11	12	13	14	15	16	17	18	19	20	21
			Jumlah Paket Barang Cetakan dan Penggandaan yang Disediakan				4 Paket	4 Paket	25.002.000,00	25.002.000,00	227.178.500,00	202.176.500,00	Kab. Boyolali, Semua Kecamatan, Semua Kel/Desa	DANA ALOKASI UMUM (DAU)	-	Pembangunan pemerintahan yang bersih dan berintegritas dengan ASN yang semakin profesional Pembangunan pemerintahan yang bersih dan berintegritas dengan ASN yang semakin profesional			25.000.000,00	DINAS PERHUBUNGAN
	2.15.01.2.06.0007	Penyediaan Bahan/Material																		
			Jumlah Paket Bahan/Material yang Disediakan				4 Paket	4 Paket	25.000.000,00	25.009.000,00	20.000.000,00	-5.000.000,00	Kab. Boyolali, Semua Kecamatan, Semua Kel/Desa	DANA ALOKASI UMUM (DAU)	-	Pembangunan pemerintahan yang bersih dan berintegritas dengan ASN yang semakin profesional Pembangunan pemerintahan yang bersih dan berintegritas dengan ASN yang semakin profesional			22.000.000,00	DINAS PERHUBUNGAN
	2.15.01.2.06.0008	Fasilitasi Kunjungan Tamu																		
			Jumlah Laporan Fasilitasi Kunjungan Tamu				4 Laporan	4 Laporan	125.000.000,00	141.809.000,00	245.684.000,00	120.684.000,00	Kab. Boyolali, Semua Kecamatan, Semua Kel/Desa	DANA ALOKASI UMUM (DAU)	-	Pembangunan pemerintahan yang bersih dan berintegritas dengan ASN yang semakin profesional Pembangunan pemerintahan yang bersih dan berintegritas dengan ASN yang semakin profesional			200.000.000,00	DINAS PERHUBUNGAN
	2.15.01.2.06.0009	Penyelenggaraan Rapat Koordinasi dan Konsultasi SKPD																		
			Jumlah Laporan Penyelenggaraan Rapat Koordinasi dan Konsultasi SKPD				4 Laporan	4 Laporan	81.000.000,00	81.000.000,00	145.769.000,00	64.769.000,00	Kab. Boyolali, Semua Kecamatan, Semua Kel/Desa	DANA ALOKASI UMUM (DAU)	-	Pembangunan pemerintahan yang bersih dan berintegritas dengan ASN yang semakin profesional Pembangunan pemerintahan yang bersih dan berintegritas dengan ASN yang semakin profesional			80.000.000,00	DINAS PERHUBUNGAN
	2.15.01.2.06.0010	Penatausahaan Arsip Dinamis pada SKPD																		
			Jumlah Dokumen Penatausahaan Arsip Dinamis pada SKPD				12 Dokumen	12 Dokumen	0,00	0,00	0,00	0,00	Kab. Boyolali, Semua Kecamatan, Semua Kel/Desa	DANA ALOKASI UMUM (DAU)	-	Pembangunan pemerintahan yang bersih dan berintegritas dengan ASN yang semakin profesional Pembangunan pemerintahan yang bersih dan berintegritas dengan ASN yang semakin profesional			0,00	DINAS PERHUBUNGAN
	2.15.01.2.06.0011	Dukungan Pelaksanaan Sistem Pemerintahan Berbasis Elektronik pada SKPD																		
			Jumlah Dokumen Dukungan Pelaksanaan Sistem Pemerintahan Berbasis Elektronik pada SKPD				13 Dokumen	13 Dokumen	0,00	0,00	0,00	0,00	Kab. Boyolali, Semua Kecamatan, Semua Kel/Desa	DANA ALOKASI UMUM (DAU)	-	Pembangunan pemerintahan yang bersih dan berintegritas dengan ASN yang semakin profesional Pembangunan pemerintahan yang bersih dan berintegritas dengan ASN yang semakin profesional			0,00	DINAS PERHUBUNGAN
	2.15.01.2.08	Penyediaan Jasa Penunjang Urusan Pemerintahan Daerah	*Jumlah Kegiatan Penyediaan Jasa Penunjang Urusan Pemerintahan Daerah*				3 kegiatan	3 kegiatan	20.751.750.000,00	20.713.160.000,00	8.392.457.000,00	-12.359.293.000,00			-	Pembangunan pemerintahan yang bersih dan berintegritas dengan ASN yang semakin profesional Pembangunan pemerintahan yang bersih dan berintegritas dengan ASN yang semakin profesional	Listrik kantor dan listrik PJU		21.002.050.000,00	DINAS PERHUBUNGAN
	2.15.01.2.08.0001	Penyediaan Jasa Surat Menyurat																		
			Jumlah Laporan Penyediaan Jasa Surat Menyurat				12 Laporan	12 Laporan	1.000.000,00	800.000,00	800.000,00	-200.000,00	Kab. Boyolali, Semua Kecamatan, Semua Kel/Desa	DANA BAGI HASIL (DBH)	-	Pembangunan pemerintahan yang bersih dan berintegritas dengan ASN yang semakin profesional Pembangunan pemerintahan yang bersih dan berintegritas dengan ASN yang semakin profesional			1.300.000,00	DINAS PERHUBUNGAN
	2.15.01.2.08.0002	Penyediaan Jasa Komunikasi, Sumber Daya Air dan Listrik																		

Balai Sertifikasi Elektronik

Dokumen ini telah ditandatangani secara digital menggunakan sertifikat elektronik yang diterbitkan oleh Balai Sertifikasi Elektronik (BSrE), BSSN.

NO	KODE	URUSAN / BIDANG URUSAN / PROGRAM / KEGIATAN / SUB KEGIATAN	INDIKATOR PROGRAM / KEGIATAN / SUB KEGIATAN	TARGET AKHIR PERIODE RENSTRA OPD	REALISASI CAPAIAN RENJA OPD TAHUN 2023	PRAKIRAAN CAPAIAN TARGET RENJA OPD TAHUN 2024	CAPAIAN KINERJA DAN KERANGKA PENDANAAN										KELOMPOK SASARAN	PRAKIRAAN MAJU RENCANA TAHUN 2026		PERANGKAT DAERAH PENANGGUNG JAWAB
							TARGET 2025		PAGU INDIKATIF (Rp)			Bertambah/Berkurang (10-12)	LOKASI	SUMBER DANA	PRIORITAS			TARGET	PAGU INDIKATIF (Rp)	
							SEBELUM	SESUDAH	RKPD 2025	APBD 2025	RKPD PERUBAHAN 2025				NASIONAL	DAERAH				
1	2	3	4	5	6	7	8	9	10	11	12	13	14	15	16	17	18	19	20	21
			Jumlah Laporan Penyediaan Jasa Komunikasi, Sumber Daya Air dan Listrik yang Disediakan				12 Laporan	12 Laporan	20.750.000.000,00	20.711.410.000,00	8.390.707.000,00	-12.359.293.000,00	Kab. Boyolali, Semua Kecamatan, Semua Kel/Desa	DANA ALOKASI UMUM (DAU) PBJT-KONSUMS I TENAGA LISTRIK DARI SUMBER LAIN	-	Pembangunan pemerintahan yang bersih dan berintegritas dengan ASN yang semakin profesional Pembangunan pemerintahan yang bersih dan berintegritas dengan ASN yang semakin profesional			21.000.000.000,00	DINAS PERHUBUNGAN
	2.15.01.2.08.0004	Penyediaan Jasa Pelayanan Umum Kantor																		
			Jumlah Laporan Penyediaan Jasa Pelayanan Umum Kantor yang Disediakan				12 Laporan	12 Laporan	750.000,00	950.000,00	950.000,00	200.000,00	Kab. Boyolali, Semua Kecamatan, Semua Kel/Desa	DANA BAGI HASIL (DBH)	-	Pembangunan pemerintahan yang bersih dan berintegritas dengan ASN yang semakin profesional Pembangunan pemerintahan yang bersih dan berintegritas dengan ASN yang semakin profesional			750.000,00	DINAS PERHUBUNGAN
	2.15.01.2.09	Pemeliharaan Barang Milik Daerah Penunjang Urusan Pemerintahan Daerah	*Jumlah Kegiatan Pemeliharaan Barang Milik Daerah Penunjang Urusan Pemerintahan Daerah*				2 kegiatan	2 kegiatan	170.000.000,00	170.000.000,00	240.600.000,00	70.600.000,00			-	Pembangunan pemerintahan yang bersih dan berintegritas dengan ASN yang semakin profesional Pembangunan pemerintahan yang bersih dan berintegritas dengan ASN yang semakin profesional	Barang milik daerah		195.000.000,00	DINAS PERHUBUNGAN
	2.15.01.2.09.0001	Penyediaan Jasa Pemeliharaan, Biaya Pemeliharaan, dan Pajak Kendaraan Perorangan Dinas atau Kendaraan Dinas Jabatan																		
			Jumlah Kendaraan Perorangan Dinas atau Kendaraan Dinas Jabatan yang Dipelihara dan dibayarkan Pajaknya				32 Unit	32 Unit	125.000.000,00	125.000.000,00	140.000.000,00	15.000.000,00	Kab. Boyolali, Semua Kecamatan, Semua Kel/Desa	DANA BAGI HASIL (DBH)	-	Pembangunan pemerintahan yang bersih dan berintegritas dengan ASN yang semakin profesional Pembangunan pemerintahan yang bersih dan berintegritas dengan ASN yang semakin profesional			125.000.000,00	DINAS PERHUBUNGAN
	2.15.01.2.09.0006	Pemeliharaan Peralatan dan Mesin Lainnya																		
			Jumlah Peralatan dan Mesin Lainnya yang Dipelihara				50 Unit	50 Unit	20.000.000,00	20.000.000,00	20.600.000,00	600.000,00	Kab. Boyolali, Semua Kecamatan, Semua Kel/Desa	DANA BAGI HASIL (DBH)	-	Pembangunan pemerintahan yang bersih dan berintegritas dengan ASN yang semakin profesional Pembangunan pemerintahan yang bersih dan berintegritas dengan ASN yang semakin profesional			20.000.000,00	DINAS PERHUBUNGAN
	2.15.01.2.09.0009	Pemeliharaan/Rehabilitasi Gedung Kantor dan Bangunan Lainnya																		
			Jumlah Gedung Kantor dan Bangunan Lainnya yang Dipelihara/Direhabilitasi				1 Unit	1 Unit	25.000.000,00	25.000.000,00	80.000.000,00	55.000.000,00	Kab. Boyolali, Semua Kecamatan, Semua Kel/Desa	DANA BAGI HASIL (DBH)	-	Pembangunan pemerintahan yang bersih dan berintegritas dengan ASN yang semakin profesional Pembangunan pemerintahan yang bersih dan berintegritas dengan ASN yang semakin profesional			50.000.000,00	DINAS PERHUBUNGAN
2,	**2.15.02**	**PROGRAM PENYELENGGARAAN LALU LINTAS DAN ANGKUTAN JALAN (LLAJ)**	**Persentase prasarana perhubungan dalam kondisi baik**				**82 0ersen**	**82 0ersen**	**8.383.000.000,00**	**11.015.472.000,00**	**27.874.324.500,00**	**1.398.078.000,00**							**9.781.078.000,00**	
	2.15.02.2.01	Penetapan Rencana Induk Jaringan LLAJ Kabupaten/Kota	*Jumlah dokumen penetapan rencana induk jaringan LLAJ Kab/kota*				1 dokumen	0 dokumen	0,00	0,00	0,00	0,00			-	Pembangunan pemerintahan yang bersih dan berintegritas dengan ASN yang semakin profesional Pembangunan pemerintahan yang bersih dan berintegritas dengan ASN yang semakin profesional	masyarakat		70.000.000,00	DINAS PERHUBUNGAN
	2.15.02.2.01.0001	Pelaksanaan Penyusunan Rencana Induk Jaringan LLAJ Kabupaten/Kota																		
			Jumlah Dokumen Penyusunan Rencana Induk Jaringan LLAJ Kabupaten/Kota				1 Dokumen	0 Dokumen	0,00	0,00	0,00	0,00	Kab. Boyolali, Semua Kecamatan, Semua Kel/Desa	DANA ALOKASI UMUM (DAU)	-	Pembangunan pemerintahan yang bersih dan berintegritas dengan ASN yang semakin profesional Pembangunan pemerintahan yang bersih dan berintegritas dengan ASN yang semakin profesional			70.000.000,00	DINAS PERHUBUNGAN

Balai Sertifikasi Elektronik

Dokumen ini telah ditandatangani secara digital menggunakan sertifikat elektronik yang diterbitkan oleh Balai Sertifikasi Elektronik (BSrE), BSSN.

NO	KODE	URUSAN / BIDANG URUSAN / PROGRAM / KEGIATAN / SUB KEGIATAN	INDIKATOR PROGRAM / KEGIATAN / SUB KEGIATAN	TARGET AKHIR PERIODE RENSTRA OPD	REALISASI CAPAIAN RENJA OPD TAHUN 2023	PRAKIRAAN CAPAIAN TARGET RENJA OPD TAHUN 2024	CAPAIAN KINERJA DAN KERANGKA PENDANAAN										KELOMPOK SASARAN	PRAKIRAAN MAJU RENCANA TAHUN 2026		PERANGKAT DAERAH PENANGGUNG JAWAB
							TARGET 2025		PAGU INDIKATIF (Rp)			Bertambah/Berkurang (10-12)	LOKASI	SUMBER DANA	PRIORITAS			TARGET	PAGU INDIKATIF (Rp)	
							SEBELUM	SESUDAH	RKPD 2025	APBD 2025	RKPD PERUBAHAN 2025				NASIONAL	DAERAH				
1	2	3	4	5	6	7	8	9	10	11	12	13	14	15	16	17	18	19	20	21
	2.15.02.2.02	Penyediaan Perlengkapan Jalan di Jalan Kabupaten/Kota	*Jumlah kebutuhan sarana perlengkapan jalan untuk keselamatan dan kenyamanan berlalu lintas yang tersedia*				8016 unit	8016 unit	6.625.000.000,00	6.975.000.000,00	23.715.103.000,00	17.090.103.000,00			-	Pembangunan pemerintahan yang bersih dan berintegritas dengan ASN yang semakin profesional Pembangunan pemerintahan yang bersih dan berintegritas dengan ASN yang semakin profesional	Masyarakat		5.890.000.000,00	DINAS PERHUBUNGAN
	2.15.02.2.02.0002	Penyediaan Perlengkapan Jalan di Jalan Kabupaten/Kota																		
			Jumlah Perlengkapan Jalan di Jalan Kabupaten/Kota yang Tersedia				8000 Unit	8000 Unit	5.500.000.000,00	5.700.000.000,00	22.390.103.000,00	16.890.103.000,00	Kab. Boyolali, Semua Kecamatan, Semua Kel/Desa	PENDAPATAN ASLI DAERAH (PAD) SISA LEBIH PERHITUNGAN ANGGARAN TAHUN SEBELUMNYA PBJT-KONSUMS I TENAGA LISTRIK DARI SUMBER LAIN	-	Pembangunan pemerintahan yang bersih dan berintegritas dengan ASN yang semakin profesional Pembangunan pemerintahan yang bersih dan berintegritas dengan ASN yang semakin profesional			5.080.000.000,00	DINAS PERHUBUNGAN
	2.15.02.2.02.0003	Rehabilitasi dan Pemeliharaan Prasarana Jalan																		
			Jumlah Prasarana Jalan yang Terehabilitasi dan Terpelihara				10 Unit	10 Unit	25.000.000,00	25.000.000,00	75.000.000,00	50.000.000,00	Kab. Boyolali, Semua Kecamatan, Semua Kel/Desa	PENDAPATAN ASLI DAERAH (PAD)	-	Pembangunan pemerintahan yang bersih dan berintegritas dengan ASN yang semakin profesional Pembangunan pemerintahan yang bersih dan berintegritas dengan ASN yang semakin profesional			35.000.000,00	DINAS PERHUBUNGAN
	2.15.02.2.02.0004	Rehabilitasi dan Pemeliharaan Perlengkapan Jalan																		
			Jumlah Perlengkapan Jalan yang Terehabilitasi dan Terpelihara				6 Unit	6 Unit	1.100.000.000,00	1.250.000.000,00	1.250.000.000,00	150.000.000,00	Kab. Boyolali, Semua Kecamatan, Semua Kel/Desa	PENDAPATAN ASLI DAERAH (PAD) SISA LEBIH PERHITUNGAN ANGGARAN TAHUN SEBELUMNYA	-	Pembangunan pemerintahan yang bersih dan berintegritas dengan ASN yang semakin profesional Pembangunan pemerintahan yang bersih dan berintegritas dengan ASN yang semakin profesional			775.000.000,00	DINAS PERHUBUNGAN
	2.15.02.2.03	Pengelolaan Terminal Penumpang Tipe C	*Jumlah kebutuhan pengelolaan terminal tipe C yang menjadi kewenangan kabupaten/kota yang tersedia*				1 unit	1 unit	40.000.000,00	40.000.000,00	140.000.000,00	100.000.000,00			-	Pembangunan pemerintahan yang bersih dan berintegritas dengan ASN yang semakin profesional Pembangunan pemerintahan yang bersih dan berintegritas dengan ASN yang semakin profesional	masyarakat		40.000.000,00	DINAS PERHUBUNGAN
	2.15.02.2.03.0011	Rehabilitasi dan Pemeliharaan Terminal Tipe C (Fasilitas Utama dan Penunjang)																		
			Jumlah Terminal Tipe C (Fasilitas Utama dan Penunjang) yang terehabilitasi dan terpelihara				1 Unit	1 Unit	40.000.000,00	40.000.000,00	140.000.000,00	100.000.000,00	Kab. Boyolali, Semua Kecamatan, Semua Kel/Desa	PENDAPATAN ASLI DAERAH (PAD)	-	Pembangunan pemerintahan yang bersih dan berintegritas dengan ASN yang semakin profesional Pembangunan pemerintahan yang bersih dan berintegritas dengan ASN yang semakin profesional			40.000.000,00	DINAS PERHUBUNGAN
	2.15.02.2.04	Penerbitan Izin Penyelenggaraan dan Pembangunan Fasilitas Parkir	*Jumlah laporan yang tersedia untuk mendukung penyelenggaraan pengelolaan parkir*				6 llaporan	6 llaporan	50.000.000,00	2.308.072.000,00	2.408.072.000,00	2.358.072.000,00			-	Pembangunan pemerintahan yang bersih dan berintegritas dengan ASN yang semakin profesional Pembangunan pemerintahan yang bersih dan berintegritas dengan ASN yang semakin profesional	masyarakat		30.000.000,00	DINAS PERHUBUNGAN
	2.15.02.2.04.0002	Koordinasi dan Sinkronisasi Pengawasan Pelaksanaan Izin Penyelenggaraan dan Pembangunan Fasilitas Parkir Kewenangan Kabupaten/Kota																		
			Jumlah Laporan Koordinasi dan Sinkronisasi Pengawasan Pelaksanaan Izin Penyelenggaraan dan Terbangunnya Fasilitas Parkir Kewenangan Kabupaten/Kota				6 Laporan	6 Laporan	50.000.000,00	2.308.072.000,00	2.408.072.000,00	2.358.072.000,00	Kab. Boyolali, Semua Kecamatan, Semua Kel/Desa	PENDAPATAN ASLI DAERAH (PAD) DANA ALOKASI UMUM (DAU)	-	Pembangunan pemerintahan yang bersih dan berintegritas dengan ASN yang semakin profesional Pembangunan pemerintahan yang bersih dan berintegritas dengan ASN yang semakin profesional			30.000.000,00	DINAS PERHUBUNGAN

Balai Sertifikasi Elektronik

Dokumen ini telah ditandatangani secara digital menggunakan sertifikat elektronik yang diterbitkan oleh Balai Sertifikasi Elektronik (BSrE), BSSN.

NO	KODE	URUSAN / BIDANG URUSAN / PROGRAM / KEGIATAN / SUB KEGIATAN	INDIKATOR PROGRAM / KEGIATAN / SUB KEGIATAN	TARGET AKHIR PERIODE RENSTRA OPD	REALISASI CAPAIAN RENJA OPD TAHUN 2023	PRAKIRAAN CAPAIAN TARGET RENJA OPD TAHUN 2024	CAPAIAN KINERJA DAN KERANGKA PENDANAAN										KELOMPOK SASARAN	PRAKIRAAN MAJU RENCANA TAHUN 2026		PERANGKAT DAERAH PENANGGUNG JAWAB
							TARGET 2025		PAGU INDIKATIF (Rp)			Bertambah/Berkurang (10-12)	LOKASI	SUMBER DANA	PRIORITAS			TARGET	PAGU INDIKATIF (Rp)	
							SEBELUM	SESUDAH	RKPD 2025	APBD 2025	RKPD PERUBAHAN 2025				NASIONAL	DAERAH				
1	2	3	4	5	6	7	8	9	10	11	12	13	14	15	16	17	18	19	20	21
	2.15.02.2.05	Pengujian Berkala Kendaraan Bermotor	*Jumlah kendaraan angkutan umum yang diuji*				200 unit	200 unit	993.000.000,00	884.150.000,00	885.250.000,00	-107.750.000,00			-	Pembangunan pemerintahan yang bersih dan berintegritas dengan ASN yang semakin profesional Pembangunan pemerintahan yang bersih dan berintegritas dengan ASN yang semakin profesional	masyarakat		1.553.078.000,00	DINAS PERHUBUNGAN
	2.15.02.2.05.0001	Penyediaan Sarana dan Prasarana Pengujian Berkala Kendaraan Bermotor																		
			Jumlah Sarana dan Prasarana Pengujian Berkala Kendaraan Bermotor yang Tersedia				12 Unit	12 Unit	900.000.000,00	791.150.000,00	694.750.000,00	-205.250.000,00	Kab. Boyolali, Semua Kecamatan, Semua Kel/Desa	PENDAPATAN ASLI DAERAH (PAD)	-	Pembangunan pemerintahan yang bersih dan berintegritas dengan ASN yang semakin profesional Pembangunan pemerintahan yang bersih dan berintegritas dengan ASN yang semakin profesional			1.460.078.000,00	DINAS PERHUBUNGAN
	2.15.02.2.05.0007	Pemeliharaan Sarana dan Prasarana Pengujian Berkala Kendaraan Bermotor																		
			Jumlah Sarana dan Prasarana Pengujian Berkala Kendaraan Bermotor yang Terpelihara				12 Unit	12 Unit	93.000.000,00	93.000.000,00	190.500.000,00	97.500.000,00	Kab. Boyolali, Semua Kecamatan, Semua Kel/Desa	PENDAPATAN ASLI DAERAH (PAD)	-	Pembangunan pemerintahan yang bersih dan berintegritas dengan ASN yang semakin profesional Pembangunan pemerintahan yang bersih dan berintegritas dengan ASN yang semakin profesional			93.000.000,00	DINAS PERHUBUNGAN
	2.15.02.2.06	Pelaksanaan Manajemen dan Rekayasa Lalu Lintas untuk Jaringan Jalan Kabupaten/Kota	*Jumlah dokumen yang tersedia untuk pelaksanaan manajemen rekayasa lalu lintas di jalan kab/kota*				3 dokumen	3 dokumen	425.000.000,00	588.250.000,00	595.450.000,00	170.450.000,00			-	Pembangunan pemerintahan yang bersih dan berintegritas dengan ASN yang semakin profesional Pembangunan pemerintahan yang bersih dan berintegritas dengan ASN yang semakin profesional	Masyarakat		1.980.000.000,00	DINAS PERHUBUNGAN
	2.15.02.2.06.0004	Pengawasan dan Pengendalian Efektivitas Pelaksanaan Kebijakan untuk Jalan Kabupaten/Kota																		
			Jumlah Laporan Pengawasan dan Pengendalian Efektivitas Pelaksanaan Kebijakan untuk Jalan Kabupaten/Kota				16 Laporan	16 Laporan	30.000.000,00	158.250.000,00	156.450.000,00	126.450.000,00	Kab. Boyolali, Semua Kecamatan, Semua Kel/Desa	PENDAPATAN ASLI DAERAH (PAD)	-	Pembangunan pemerintahan yang bersih dan berintegritas dengan ASN yang semakin profesional Pembangunan pemerintahan yang bersih dan berintegritas dengan ASN yang semakin profesional			30.000.000,00	DINAS PERHUBUNGAN
	2.15.02.2.06.0016	Pengadaan dan Pemasangan Perlengkapan Jalan dalam rangka Manajemen dan Rekayasa Lalu Lintas																		
			Jumlah Perlengkapan Jalan dalam Rangka Manajemen dan Rekayasa Lalu Lintas yang dilaksanakan pengadaan dan Pemasangan				1 Dokumen	1 Dokumen	395.000.000,00	430.000.000,00	439.000.000,00	44.000.000,00	Kab. Boyolali, Semua Kecamatan, Semua Kel/Desa	PENDAPATAN ASLI DAERAH (PAD)	-	Pembangunan pemerintahan yang bersih dan berintegritas dengan ASN yang semakin profesional Pembangunan pemerintahan yang bersih dan berintegritas dengan ASN yang semakin profesional			1.950.000.000,00	DINAS PERHUBUNGAN
	2.15.02.2.06.0017	Penataan Manajemen dan Rekayasa Lalu Lintas untuk Jaringan Jalan Kabupaten/Kota																		
			Jumlah laporan pelaksanaan Penataan Manajemen dan Rekayasa Lalu Lintas Untuk Jaringan Jalan Kabupaten/Provinsi				22 Laporan	22 Laporan	0,00	0,00	0,00	0,00	Kab. Boyolali, Semua Kecamatan, Semua Kel/Desa	DANA ALOKASI UMUM (DAU)	-	Pembangunan pemerintahan yang bersih dan berintegritas dengan ASN yang semakin profesional Pembangunan pemerintahan yang bersih dan berintegritas dengan ASN yang semakin profesional			0,00	DINAS PERHUBUNGAN
	2.15.02.2.07	Persetujuan Hasil Analisis Dampak Lalu Lintas (Andalalin) untuk Jalan Kabupaten/Kota	*Jumlah laporan rekomendasi andalalin yang ditindaklanjuti*				32 laporan	32 laporan	0,00	0,00	0,00	0,00			-	Pembangunan pemerintahan yang bersih dan berintegritas dengan ASN yang semakin profesional Pembangunan pemerintahan yang bersih dan berintegritas dengan ASN yang semakin profesional	masyarakat		0,00	DINAS PERHUBUNGAN
	2.15.02.2.07.0003	Koordinasi dan Sinkronisasi Penilaian Hasil Andalalin																		

Balai Sertifikasi Elektronik

Dokumen ini telah ditandatangani secara digital menggunakan sertifikat elektronik yang diterbitkan oleh Balai Sertifikasi Elektronik (BSrE), BSSN.

NO	KODE	URUSAN / BIDANG URUSAN / PROGRAM / KEGIATAN / SUB KEGIATAN	INDIKATOR PROGRAM / KEGIATAN / SUB KEGIATAN	TARGET AKHIR PERIODE RENSTRA OPD	REALISASI CAPAIAN RENJA OPD TAHUN 2023	PRAKIRAAN CAPAIAN TARGET RENJA OPD TAHUN 2024	CAPAIAN KINERJA DAN KERANGKA PENDANAAN										KELOMPOK SASARAN	PRAKIRAAN MAJU RENCANA TAHUN 2026		PERANGKAT DAERAH PENANGGUNG JAWAB
							TARGET 2025		PAGU INDIKATIF (Rp)			Bertambah/Berkurang (10-12)	LOKASI	SUMBER DANA	PRIORITAS			TARGET	PAGU INDIKATIF (Rp)	
							SEBELUM	SESUDAH	RKPD 2025	APBD 2025	RKPD PERUBAHAN 2025				NASIONAL	DAERAH				
1	2	3	4	5	6	7	8	9	10	11	12	13	14	15	16	17	18	19	20	21
			Jumlah Laporan Koordinasi dan Sinkronisasi Penilaian Hasil Andalalin				20 Laporan	20 Laporan	0,00	0,00	0,00	0,00	Kab. Boyolali, Semua Kecamatan, Semua Kel/Desa	DANA ALOKASI UMUM (DAU)	-	Pembangunan pemerintahan yang bersih dan berintegritas dengan ASN yang semakin profesional Pembangunan pemerintahan yang bersih dan berintegritas dengan ASN yang semakin profesional			0,00	DINAS PERHUBUNGAN
	2.15.02.2.07.0006	Pengawasan Pelaksanaan Rekomendasi Persetujuan Teknis Andalalin																		
			Jumlah laporan Rekomendasi Persetujuan Teknis Andalalin yang terawasi				12 Laporan	12 Laporan	0,00	0,00	0,00	0,00	Kab. Boyolali, Semua Kecamatan, Semua Kel/Desa	DANA ALOKASI UMUM (DAU)	-	Pembangunan pemerintahan yang bersih dan berintegritas dengan ASN yang semakin profesional Pembangunan pemerintahan yang bersih dan berintegritas dengan ASN yang semakin profesional			0,00	DINAS PERHUBUNGAN
	2.15.02.2.09	Penyediaan Angkutan Umum untuk Jasa Angkutan Orang dan/atau Barang Antar Kota dalam 1 (Satu) Daerah Kabupaten/Kota	*Jumlah laporan yang untuk mendukung tersedianya angkutan untuk melayani jasa angkutan orang dalam 1 (satu) daerah kab/kota dan/atau barang antar kota*				4 undefined	4 undefined	250.000.000,00	220.000.000,00	130.449.500,00	-119.550.500,00			-	Pembangunan pemerintahan yang bersih dan berintegritas dengan ASN yang semakin profesional Pembangunan pemerintahan yang bersih dan berintegritas dengan ASN yang semakin profesional	masyarakat		218.000.000,00	DINAS PERHUBUNGAN
	2.15.02.2.09.0002	Pengendalian dan Pengawasan Ketersediaan Angkutan Umum untuk Jasa Angkutan Orang dan/atau Barang Antar Kota dalam 1 (Satu) Kabupaten/Kota																		
			Jumlah Laporan Pengendalian dan Pengawasan Ketersediaan Angkutan Umum untuk Jasa Angkutan Orang dan/atau Barang Antar Kota dalam 1 (Satu) Kabupaten/Kota				4 Laporan	4 Laporan	250.000.000,00	220.000.000,00	130.449.500,00	-119.550.500,00	Kab. Boyolali, Semua Kecamatan, Semua Kel/Desa	PENDAPATAN ASLI DAERAH (PAD) SISA LEBIH PERHITUNGAN ANGGARAN TAHUN SEBELUMNYA	-	Pembangunan pemerintahan yang bersih dan berintegritas dengan ASN yang semakin profesional Pembangunan pemerintahan yang bersih dan berintegritas dengan ASN yang semakin profesional			218.000.000,00	DINAS PERHUBUNGAN
		DINAS KOMUNIKASI DAN INFORMATIKA							**8.244.197.000,00**	**8.634.005.000,00**	**13.208.504.000,00**	**4.964.307.000,00**							**15.594.599.300,00**	
	2	**URUSAN PEMERINTAHAN WAJIB YANG TIDAK BERKAITAN DENGAN PELAYANAN DASAR**							**8.244.197.000,00**	**8.634.005.000,00**	**13.208.504.000,00**	**4.964.307.000,00**							**15.594.599.300,00**	
	2,16	**URUSAN PEMERINTAHAN BIDANG KOMUNIKASI DAN INFORMATIKA**							**8.244.197.000,00**	**8.634.005.000,00**	**13.208.504.000,00**	**4.964.307.000,00**							**15.594.599.300,00**	
1,	**2.16.01**	**PROGRAM PENUNJANG URUSAN PEMERINTAHAN DAERAH KABUPATEN/KOTA**	**-**				**-**	**-**	**6.171.897.000,00**	**6.269.040.000,00**	**6.400.139.000,00**	**-79.263.000,00**							**6.092.634.000,00**	
	2.16.01.2.01	Perencanaan, Penganggaran, dan Evaluasi Kinerja Perangkat Daerah	-				-	-	0,00	20.000.000,00	0,00	0,00			-	Penguatan akuntabilitas kinerja dan keuangan Penguatan akuntabilitas kinerja dan keuangan	-		20.000.000,00	DINAS KOMUNIKASI DAN INFORMATIKA
	2.16.01.2.01.0001	Penyusunan Dokumen Perencanaan Perangkat Daerah																		
			Jumlah Dokumen Perencanaan Perangkat Daerah				-	2 Dokumen	0,00	20.000.000,00	0,00	0,00	Kab. Boyolali, Mojosongo, Kemiri	DANA ALOKASI UMUM (DAU)	-	Penguatan akuntabilitas kinerja dan keuangan Penguatan akuntabilitas kinerja dan keuangan			20.000.000,00	DINAS KOMUNIKASI DAN INFORMATIKA
	2.16.01.2.02	Administrasi Keuangan Perangkat Daerah	-				-	-	5.380.590.000,00	5.465.733.000,00	5.457.232.000,00	76.642.000,00			-	Penguatan akuntabilitas kinerja dan keuangan Penguatan akuntabilitas kinerja dan keuangan	-		5.156.854.000,00	DINAS KOMUNIKASI DAN INFORMATIKA
	2.16.01.2.02.0001	Penyediaan Gaji dan Tunjangan ASN																		
			Jumlah Orang yang Menerima Gaji dan Tunjangan ASN				42 Orang/bulan	42 Orang/bulan	4.420.590.000,00	4.586.733.000,00	4.578.232.000,00	157.642.000,00	Kab. Boyolali, Semua Kecamatan, Semua Kel/Desa	DANA ALOKASI UMUM (DAU)	-	Penguatan akuntabilitas kinerja dan keuangan Penguatan akuntabilitas kinerja dan keuangan			4.170.854.000,00	DINAS KOMUNIKASI DAN INFORMATIKA
	2.16.01.2.02.0002	Penyediaan Administrasi Pelaksanaan Tugas ASN																		
			Jumlah Dokumen Hasil Penyediaan Administrasi Pelaksanaan Tugas ASN				12 Dokumen	12 Dokumen	960.000.000,00	879.000.000,00	879.000.000,00	-81.000.000,00	Kab. Boyolali, Semua Kecamatan, Semua Kel/Desa	DANA ALOKASI UMUM (DAU)	-	Penguatan akuntabilitas kinerja dan keuangan Penguatan akuntabilitas kinerja dan keuangan			986.000.000,00	DINAS KOMUNIKASI DAN INFORMATIKA
	2.16.01.2.06	Administrasi Umum Perangkat Daerah	-				-	-	321.400.000,00	307.742.000,00	341.007.000,00	19.607.000,00			-	Penguatan akuntabilitas kinerja dan keuangan Penguatan akuntabilitas kinerja dan keuangan	-		335.359.000,00	DINAS KOMUNIKASI DAN INFORMATIKA
	2.16.01.2.06.0001	Penyediaan Komponen Instalasi																		
			Jumlah Paket Komponen Instalasi Listrik/Penerangan Bangunan Kantor yang Disediakan				4 Paket	4 Paket	3.200.000,00	3.700.000,00	3.700.000,00	500.000,00	Kab. Boyolali, Semua Kecamatan, Semua Kel/Desa	DANA ALOKASI UMUM (DAU)	-	Penguatan akuntabilitas kinerja dan keuangan Penguatan akuntabilitas kinerja dan keuangan			3.000.000,00	DINAS KOMUNIKASI DAN INFORMATIKA
	2.16.01.2.06.0	Penyediaan Peralatan dan Perlengkapan Kantor																		

Balai Sertifikasi Elektronik
Dokumen ini telah ditandatangani secara digital menggunakan sertifikat elektronik yang diterbitkan oleh Balai Sertifikasi Elektronik (BSrE), BSSN.

NO	KODE	URUSAN / BIDANG URUSAN / PROGRAM / KEGIATAN / SUB KEGIATAN	INDIKATOR PROGRAM / KEGIATAN / SUB KEGIATAN	TARGET AKHIR PERIODE RENSTRA OPD	REALISASI CAPAIAN RENJA OPD TAHUN 2023	PRAKIRAAN CAPAIAN TARGET RENJA OPD TAHUN 2024	CAPAIAN KINERJA DAN KERANGKA PENDANAAN										KELOMPOK SASARAN	PRAKIRAAN MAJU RENCANA TAHUN 2026		PERANGKAT DAERAH PENANGGUNG JAWAB
							TARGET 2025		PAGU INDIKATIF (Rp)			Bertambah/Berkurang (10-12)	LOKASI	SUMBER DANA	PRIORITAS			TARGET	PAGU INDIKATIF (Rp)	
							SEBELUM	SESUDAH	RKPD 2025	APBD 2025	RKPD PERUBAHAN 2025				NASIONAL	DAERAH				
1	2	3	4	5	6	7	8	9	10	11	12	13	14	15	16	17	18	19	20	21
			Jumlah Paket Peralatan dan Perlengkapan Kantor yang Disediakan				4 Paket	4 Paket	0,00	40.000.000,00	91.936.000,00	91.936.000,00	Kab. Boyolali, Semua Kecamatan, Semua Kel/Desa	DANA ALOKASI UMUM (DAU)	-	Penguatan akuntabilitas kinerja dan keuangan Penguatan akuntabilitas kinerja dan keuangan			100.000.000,00	DINAS KOMUNIKASI DAN INFORMATIKA
	2.16.01.2.06.0004	Penyediaan Bahan Logistik Kantor																		
			Jumlah Paket Bahan Logistik Kantor yang Disediakan				4 Paket	4 Paket	107.800.000,00	107.800.000,00	107.950.000,00	150.000,00	Kab. Boyolali, Semua Kecamatan, Semua Kel/Desa	DANA ALOKASI UMUM (DAU)	-	Penguatan akuntabilitas kinerja dan keuangan Penguatan akuntabilitas kinerja dan keuangan			40.000.000,00	DINAS KOMUNIKASI DAN INFORMATIKA
	2.16.01.2.06.0005	Penyediaan Barang Cetakan dan Penggandaan																		
			Jumlah Paket Barang Cetakan dan Penggandaan yang Disediakan				4 Paket	4 Paket	10.000.000,00	10.000.000,00	15.990.000,00	5.990.000,00	Kab. Boyolali, Semua Kecamatan, Semua Kel/Desa	DANA ALOKASI UMUM (DAU)	-	Penguatan akuntabilitas kinerja dan keuangan Penguatan akuntabilitas kinerja dan keuangan			30.000.000,00	DINAS KOMUNIKASI DAN INFORMATIKA
	2.16.01.2.06.0007	Penyediaan Bahan/Material																		
			Jumlah Paket Bahan/Material yang Disediakan				4 Paket	4 Paket	20.000.000,00	22.642.000,00	13.856.000,00	-6.144.000,00	Kab. Boyolali, Semua Kecamatan, Semua Kel/Desa	DANA ALOKASI UMUM (DAU)	-	Penguatan akuntabilitas kinerja dan keuangan Penguatan akuntabilitas kinerja dan keuangan			25.000.000,00	DINAS KOMUNIKASI DAN INFORMATIKA
	2.16.01.2.06.0008	Fasilitasi Kunjungan Tamu																		
			Jumlah Laporan Fasilitasi Kunjungan Tamu				4 Laporan	4 Laporan	80.400.000,00	55.600.000,00	39.575.000,00	-40.825.000,00	Kab. Boyolali, Semua Kecamatan, Semua Kel/Desa	DANA ALOKASI UMUM (DAU)	-	Penguatan akuntabilitas kinerja dan keuangan Penguatan akuntabilitas kinerja dan keuangan			37.359.000,00	DINAS KOMUNIKASI DAN INFORMATIKA
	2.16.01.2.06.0009	Penyelenggaraan Rapat Koordinasi dan Konsultasi SKPD																		
			Jumlah Laporan Penyelenggaraan Rapat Koordinasi dan Konsultasi SKPD				4 Laporan	4 Laporan	0,00	68.000.000,00	68.000.000,00	68.000.000,00	Kab. Boyolali, Semua Kecamatan, Semua Kel/Desa	DANA ALOKASI UMUM (DAU)	-	Penguatan akuntabilitas kinerja dan keuangan Penguatan akuntabilitas kinerja dan keuangan			100.000.000,00	DINAS KOMUNIKASI DAN INFORMATIKA
	2	**NON URUSAN**							**8.244.197.000,00**	**8.634.005.000,00**	**13.208.504.000,00**	**4.964.307.000,00**							**15.594.599.300,00**	
	2,16	**URUSAN PEMERINTAHAN BIDANG XX**							**8.244.197.000,00**	**8.634.005.000,00**	**13.208.504.000,00**	**4.964.307.000,00**							**15.594.599.300,00**	
	2.16.01.2.06.0009	Penyelenggaraan Rapat Koordinasi dan Konsultasi SKPD																		
	2	**URUSAN PEMERINTAHAN WAJIB YANG TIDAK BERKAITAN DENGAN PELAYANAN DASAR**							**8.244.197.000,00**	**8.634.005.000,00**	**13.208.504.000,00**	**4.964.307.000,00**							**15.594.599.300,00**	
	2,16	**URUSAN PEMERINTAHAN BIDANG KOMUNIKASI DAN INFORMATIKA**							**8.244.197.000,00**	**8.634.005.000,00**	**13.208.504.000,00**	**4.964.307.000,00**							**15.594.599.300,00**	
	2.16.01.2.08	Penyediaan Jasa Penunjang Urusan Pemerintahan Daerah	-				-	-	342.900.000,00	342.900.000,00	443.900.000,00	101.000.000,00			-	Penguatan akuntabilitas kinerja dan keuangan Penguatan akuntabilitas kinerja dan keuangan	-		324.668.000,00	DINAS KOMUNIKASI DAN INFORMATIKA
	2.16.01.2.08.0001	Penyediaan Jasa Surat Menyurat																		
			Jumlah Laporan Penyediaan Jasa Surat Menyurat				4 Laporan	4 Laporan	2.000.000,00	2.000.000,00	2.000.000,00	0,00	Kab. Boyolali, Semua Kecamatan, Semua Kel/Desa	DANA ALOKASI UMUM (DAU)	-	Penguatan akuntabilitas kinerja dan keuangan Penguatan akuntabilitas kinerja dan keuangan			1.000.000,00	DINAS KOMUNIKASI DAN INFORMATIKA
	2.16.01.2.08.0002	Penyediaan Jasa Komunikasi, Sumber Daya Air dan Listrik																		
			Jumlah Laporan Penyediaan Jasa Komunikasi, Sumber Daya Air dan Listrik yang Disediakan				4 Laporan	4 Laporan	340.000.000,00	340.000.000,00	441.000.000,00	101.000.000,00	Kab. Boyolali, Semua Kecamatan, Semua Kel/Desa	DANA ALOKASI UMUM (DAU)	-	Penguatan akuntabilitas kinerja dan keuangan Penguatan akuntabilitas kinerja dan keuangan			323.168.000,00	DINAS KOMUNIKASI DAN INFORMATIKA
	2.16.01.2.08.0004	Penyediaan Jasa Pelayanan Umum Kantor																		
			Jumlah Laporan Penyediaan Jasa Pelayanan Umum Kantor yang Disediakan				4 Laporan	4 Laporan	0,00	900.000,00	900.000,00	900.000,00	Kab. Boyolali, Semua Kecamatan, Semua Kel/Desa	DANA ALOKASI UMUM (DAU)	-	Penguatan akuntabilitas kinerja dan keuangan Penguatan akuntabilitas kinerja dan keuangan			500.000,00	DINAS KOMUNIKASI DAN INFORMATIKA
	2	**NON URUSAN**							**8.244.197.000,00**	**8.634.005.000,00**	**13.208.504.000,00**	**4.964.307.000,00**							**15.594.599.300,00**	
	2,16	**URUSAN PEMERINTAHAN BIDANG XX**							**8.244.197.000,00**	**8.634.005.000,00**	**13.208.504.000,00**	**4.964.307.000,00**							**15.594.599.300,00**	
	2.16.01.2.08.0004	Penyediaan Jasa Pelayanan Umum Kantor																		
	2	**URUSAN PEMERINTAHAN WAJIB YANG TIDAK BERKAITAN DENGAN PELAYANAN DASAR**							**8.244.197.000,00**	**8.634.005.000,00**	**13.208.504.000,00**	**4.964.307.000,00**							**15.594.599.300,00**	
	2,16	**URUSAN PEMERINTAHAN BIDANG KOMUNIKASI DAN INFORMATIKA**							**8.244.197.000,00**	**8.634.005.000,00**	**13.208.504.000,00**	**4.964.307.000,00**							**15.594.599.300,00**	
	2.16.01.2.09	Pemeliharaan Barang Milik Daerah Penunjang Urusan Pemerintahan Daerah	-				-	-	127.007.000,00	132.665.000,00	158.000.000,00	30.993.000,00			-	Penguatan akuntabilitas kinerja dan keuangan Penguatan akuntabilitas kinerja dan keuangan	-		255.753.000,00	DINAS KOMUNIKASI DAN INFORMATIKA
	2.16.01.2.09.0002	Penyediaan Jasa Pemeliharaan, Biaya Pemeliharaan, Pajak dan Perizinan Kendaraan Dinas Operasional atau Lapangan																		
			Jumlah Kendaraan Dinas Operasional atau Lapangan yang Dipelihara dan dibayarkan Pajak dan Perizinannya				15 Unit	15 Unit	66.000.000,00	66.000.000,00	66.000.000,00	0,00	Kab. Boyolali, Semua Kecamatan, Semua Kel/Desa	DANA ALOKASI UMUM (DAU)	-	Penguatan akuntabilitas kinerja dan keuangan Penguatan akuntabilitas kinerja dan keuangan			35.753.000,00	DINAS KOMUNIKASI DAN INFORMATIKA
	2.16.01.2.09.0[illegible]	[illegible]meliharaan Peralatan dan Mesin Lainnya																		

Balai Sertifikasi ELEKTRONIK
Dokumen ini telah ditandatangani secara digital menggunakan sertifikat elektronik yang diterbitkan oleh Balai Sertifikasi Elektronik (BSrE), BSSN.

NO	KODE	URUSAN / BIDANG URUSAN / PROGRAM / KEGIATAN / SUB KEGIATAN	INDIKATOR PROGRAM / KEGIATAN / SUB KEGIATAN	TARGET AKHIR PERIODE RENSTRA OPD	REALISASI CAPAIAN RENJA OPD TAHUN 2023	PRAKIRAAN CAPAIAN TARGET RENJA OPD TAHUN 2024	CAPAIAN KINERJA DAN KERANGKA PENDANAAN										KELOMPOK SASARAN	PRAKIRAAN MAJU RENCANA TAHUN 2026		PERANGKAT DAERAH PENANGGUNG JAWAB
							TARGET 2025		PAGU INDIKATIF (Rp)			Bertambah/Berkurang (10-12)	LOKASI	SUMBER DANA	PRIORITAS			TARGET	PAGU INDIKATIF (Rp)	
							SEBELUM	SESUDAH	RKPD 2025	APBD 2025	RKPD PERUBAHAN 2025				NASIONAL	DAERAH				
1	2	3	4	5	6	7	8	9	10	11	12	13	14	15	16	17	18	19	20	21
			Jumlah Peralatan dan Mesin Lainnya yang Dipelihara				22 Unit	22 Unit	26.007.000,00	27.000.000,00	27.000.000,00	993.000,00	Kab. Boyolali, Semua Kecamatan, Semua Kel/Desa	DANA ALOKASI UMUM (DAU)	-	Penguatan akuntabilitas kinerja dan keuangan Penguatan akuntabilitas kinerja dan keuangan			20.000.000,00	DINAS KOMUNIKASI DAN INFORMATIKA
	2.16.01.2.09.0009	Pemeliharaan/Rehabilitasi Gedung Kantor dan Bangunan Lainnya																		
			Jumlah Gedung Kantor dan Bangunan Lainnya yang Dipelihara/Direhabilitasi				1 Unit	1 Unit	35.000.000,00	39.665.000,00	65.000.000,00	30.000.000,00	Kab. Boyolali, Semua Kecamatan, Semua Kel/Desa	DANA ALOKASI UMUM (DAU)	-	Penguatan akuntabilitas kinerja dan keuangan Penguatan akuntabilitas kinerja dan keuangan			200.000.000,00	DINAS KOMUNIKASI DAN INFORMATIKA
1,	**2.16.02**	**PROGRAM PENGELOLAAN INFORMASI DAN KOMUNIKASI PUBLIK**	**-**				**-**	**-**	**802.300.000,00**	**691.965.000,00**	**1.006.465.000,00**	**-747.160.700,00**							**55.139.300,00**	
	2.16.02.2.01	Pengelolaan Informasi dan Komunikasi Publik Pemerintah Daerah Kabupaten/Kota	-				-	-	802.300.000,00	691.965.000,00	1.006.465.000,00	204.165.000,00			-	Peningkatan kualitas pelayanan publik dengan penerapan standar pelayanan di seluruh perangkat Daerah Peningkatan kualitas pelayanan publik dengan penerapan standar pelayanan di seluruh perangkat Daerah	-		55.139.300,00	DINAS KOMUNIKASI DAN INFORMATIKA
	2.16.02.2.01.0017	Pelayanan Informasi Publik																		
			Jumlah permohonan Informasi Publik yang diselesaikan sesuai peraturan perundangan				22 Permohonan	22 Permohonan	655.500.000,00	434.165.000,00	429.165.000,00	-226.335.000,00	Kab. Boyolali, Semua Kecamatan, Semua Kel/Desa	DANA ALOKASI UMUM (DAU) DBH CUKAI HASIL TEMBAKAU (CHT)	-	Peningkatan kualitas pelayanan publik dengan penerapan standar pelayanan di seluruh perangkat Daerah Peningkatan kualitas pelayanan publik dengan penerapan standar pelayanan di seluruh perangkat Daerah			50.000.000,00	DINAS KOMUNIKASI DAN INFORMATIKA
	2.16.02.2.01.0024	Penguatan Kapasitas Sumber Daya Manusia Komunikasi Publik																		
			Jumlah ASN bidang komunikasi publik yang difasilitasi mengikuti bimtek/pelatihan				22 Orang	22 Orang	146.800.000,00	257.800.000,00	577.300.000,00	430.500.000,00	Kab. Boyolali, Semua Kecamatan, Semua Kel/Desa	DANA ALOKASI UMUM (DAU)	-	Pembangunan pemerintahan yang bersih dan berintegritas dengan ASN yang semakin profesional Pembangunan pemerintahan yang bersih dan berintegritas dengan ASN yang semakin profesional			5.139.300,00	DINAS KOMUNIKASI DAN INFORMATIKA
2,	**2.16.03**	**PROGRAM PENGELOLAAN APLIKASI INFORMATIKA**	**-**				**-**	**-**	**1.270.000.000,00**	**1.673.000.000,00**	**5.801.900.000,00**	**8.176.826.000,00**							**9.446.826.000,00**	
	2.16.03.2.01	Pengelolaan Nama Domain yang Telah Ditetapkan oleh Pemerintah Pusat dan Sub Domain di Lingkup Pemerintah Daerah Kabupaten/Kota	-				-	-	990.000.000,00	1.090.000.000,00	3.803.100.000,00	2.813.100.000,00			-	Pembangunan pemerintahan yang bersih dan berintegritas dengan ASN yang semakin profesional Pembangunan pemerintahan yang bersih dan berintegritas dengan ASN yang semakin profesional	-		9.356.400.000,00	DINAS KOMUNIKASI DAN INFORMATIKA
	2.16.03.2.01.0004	Pengelolaan Nama Domain dan Sub Domain Penyelenggaraan Pemerintah Daerah dan Pengelolaan Nama Domain Pemerintah Desa																		
			Jumlah Dokumen Pengelolaan Nama Domain dan Sub Domain Pemerintah Daerah serta Domain Pemerintah Desa				13 Dokumen	13 Dokumen	990.000.000,00	1.090.000.000,00	3.803.100.000,00	2.813.100.000,00	Kab. Boyolali, Semua Kecamatan, Semua Kel/Desa	DANA ALOKASI UMUM (DAU)	-	Pembangunan pemerintahan yang bersih dan berintegritas dengan ASN yang semakin profesional Pembangunan pemerintahan yang bersih dan berintegritas dengan ASN yang semakin profesional			9.356.400.000,00	DINAS KOMUNIKASI DAN INFORMATIKA
	2.16.03.2.02	Pengelolaan E-government di Lingkup Pemerintah Daerah Kabupaten/Kota	-				-	-	280.000.000,00	583.000.000,00	1.998.800.000,00	1.718.800.000,00			-	Pembangunan pemerintahan yang bersih dan berintegritas dengan ASN yang semakin profesional Pembangunan pemerintahan yang bersih dan berintegritas dengan ASN yang semakin profesional	-		90.426.000,00	DINAS KOMUNIKASI DAN INFORMATIKA
	2.16.03.2.02.0020	Pembangunan dan/atau Pengembangan Aplikasi Khusus yang sesuai dengan arsitektur dan peta rencana SPBE pemerintah daerah																		
			Jumlah aplikasi khusus yang dibangun dan/atau dikembangkan sesuai arsitektur dan peta rencana SPBE pemerintah daerah				77 Aplikasi	77 Aplikasi	280.000.000,00	583.000.000,00	1.998.800.000,00	1.718.800.000,00	Kab. Boyolali, Semua Kecamatan, Semua Kel/Desa	DANA ALOKASI UMUM (DAU)	-	Pembangunan pemerintahan yang bersih dan berintegritas dengan ASN yang semakin profesional Pembangunan pemerintahan yang bersih dan berintegritas dengan ASN yang semakin profesional			90.426.000,00	DINAS KOMUNIKASI DAN INFORMATIKA
		DINAS KOPERASI DAN TENAGA KERJA							**7.759.503.000,00**	**12.059.137.000,00**	**11.269.245.000,00**	**3.509.742.000,00**							**7.824.094.000,00**	
	2	**URUSAN PEMERINTAHAN WAJIB YANG TIDAK BERKAITAN DENGAN PELAYANAN DASAR**							**7.759.503.000,00**	**12.059.137.000,00**	**11.269.245.000,00**	**3.509.742.000,00**							**7.824.094.000,00**	

Dokumen ini telah ditandatangani secara digital menggunakan sertifikat elektronik yang diterbitkan oleh Balai Sertifikasi Elektronik (BSrE), BSSN.

NO	KODE	URUSAN / BIDANG URUSAN / PROGRAM / KEGIATAN / SUB KEGIATAN	INDIKATOR PROGRAM / KEGIATAN / SUB KEGIATAN	TARGET AKHIR PERIODE RENSTRA OPD	REALISASI CAPAIAN RENJA OPD TAHUN 2023	PRAKIRAAN CAPAIAN TARGET RENJA OPD TAHUN 2024	CAPAIAN KINERJA DAN KERANGKA PENDANAAN										KELOMPOK SASARAN	PRAKIRAAN MAJU RENCANA TAHUN 2026		PERANGKAT DAERAH PENANGGUNG JAWAB
							TARGET 2025		PAGU INDIKATIF (Rp)			Bertambah/Berkurang (10-12)	LOKASI	SUMBER DANA	PRIORITAS			TARGET	PAGU INDIKATIF (Rp)	
							SEBELUM	SESUDAH	RKPD 2025	APBD 2025	RKPD PERUBAHAN 2025				NASIONAL	DAERAH				
1	2	3	4	5	6	7	8	9	10	11	12	13	14	15	16	17	18	19	20	21
	2,07	**URUSAN PEMERINTAHAN BIDANG TENAGA KERJA**							**1.318.538.000,00**	**5.543.311.000,00**	**4.513.101.000,00**	**3.194.563.000,00**							**1.250.000.000,00**	
1,	**2.07.03**	**PROGRAM PELATIHAN KERJA DAN PRODUKTIVITAS TENAGA KERJA**	**Persentase peningkatan fasilitasi pelatihan kerja bagi usia produktif masyarakat tidak mampu Persentase kesesuaian tenaga kerja yang memiliki sertifikat kompetensi sesuai dengan permintaan pasar tenaga kerja**				**100,00 2,76 Persen Persen**	**100,00 2,76 Persen Persen**	**255.625.000,00**	**4.626.501.000,00**	**3.782.291.000,00**	**494.375.000,00**							**750.000.000,00**	
	2.07.03.2.01	Pelaksanaan Pelatihan berdasarkan Unit Kompetensi	-				-	-	180.625.000,00	4.526.501.000,00	3.730.669.000,00	3.550.044.000,00			-	Peningkatan kualitas pelayanan publik dengan penerapan standar pelayanan di seluruh perangkat Daerah Peningkatan kualitas pelayanan publik dengan penerapan standar pelayanan di seluruh perangkat Daerah	-		750.000.000,00	DINAS KOPERASI DAN TENAGA KERJA
	2.07.03.2.01.0001	Proses Pelaksanaan Pendidikan dan Pelatihan Keterampilan bagi Pencari Kerja berdasarkan Klaster Kompetensi																		
			Jumlah Tenaga Kerja yang Mendapat Pelatihan Berbasis Kompetensi pada Tahun n				500 Orang	500 Orang	180.625.000,00	4.526.501.000,00	3.730.669.000,00	3.550.044.000,00	Kab. Boyolali, Semua Kecamatan, Semua Kel/Desa	PENDAPATAN ASLI DAERAH (PAD) DANA ALOKASI UMUM (DAU)	-	Peningkatan kualitas pelayanan publik dengan penerapan standar pelayanan di seluruh perangkat Daerah Peningkatan kualitas pelayanan publik dengan penerapan standar pelayanan di seluruh perangkat Daerah			750.000.000,00	DINAS KOPERASI DAN TENAGA KERJA
	2.07.03.2.02	Pembinaan Lembaga Pelatihan Kerja Swasta	-				-	-	75.000.000,00	100.000.000,00	51.622.000,00	-23.378.000,00			-	Pendidikan yang semakin berkualitas, inklusif, dan merata Pendidikan yang semakin berkualitas, inklusif, dan merata	-		0,00	DINAS KOPERASI DAN TENAGA KERJA
	2.07.03.2.02.0001	Pembinaan Lembaga Pelatihan Kerja Swasta																		
			Jumlah Lembaga Pelatihan Kerja Swasta yang Dibina				0 Lembaga	0 Lembaga	75.000.000,00	100.000.000,00	51.622.000,00	-23.378.000,00	Kab. Boyolali, Semua Kecamatan, Semua Kel/Desa	DANA ALOKASI UMUM (DAU)	-	Pendidikan yang semakin berkualitas, inklusif, dan merata Pendidikan yang semakin berkualitas, inklusif, dan merata			0,00	DINAS KOPERASI DAN TENAGA KERJA
2,	**2.07.04**	**PROGRAM PENEMPATAN TENAGA KERJA**	**-**				**-**	**-**	**945.513.000,00**	**799.410.000,00**	**608.910.000,00**	**-445.513.000,00**							**500.000.000,00**	
	2.07.04.2.01	Pelayanan antar Kerja di Daerah Kabupaten/Kota	-				-	-	945.513.000,00	799.410.000,00	608.910.000,00	-336.603.000,00			-	Pembangunan kepemudaan dan keolahragaan dengan penyediaan dan pemeliharaan sarana prasarana publik Pembangunan kepemudaan dan keolahragaan dengan penyediaan dan pemeliharaan sarana prasarana publik	-		500.000.000,00	DINAS KOPERASI DAN TENAGA KERJA
	2.07.04.2.01.0002	Pelayanan antar Kerja																		
			Jumlah Tenaga Kerja yang Ditempatkan Melalui Layanan AKAD dan AKL				0 Orang	0 Orang	741.389.000,00	225.000.000,00	205.500.000,00	-535.889.000,00	Kab. Boyolali, Semua Kecamatan, Semua Kel/Desa	SISA LEBIH PERHITUNGAN ANGGARAN TAHUN SEBELUMNYA DANA ALOKASI UMUM (DAU) DBH CUKAI HASIL TEMBAKAU (CHT)	-	Pembangunan kepemudaan dan keolahragaan dengan penyediaan dan pemeliharaan sarana prasarana publik Pembangunan kepemudaan dan keolahragaan dengan penyediaan dan pemeliharaan sarana prasarana publik			0,00	DINAS KOPERASI DAN TENAGA KERJA
	2.07.04.2.01.0003	Penyuluhan dan Bimbingan Jabatan bagi Pencari Kerja																		
			Jumlah Pencari Kerja yang Mendapatkan Penyuluhan dan Bimbingan Jabatan				0 Orang	0 Orang	9.000.000,00	11.000.000,00	0,00	-9.000.000,00	Kab. Boyolali, Semua Kecamatan, Semua Kel/Desa	DANA ALOKASI UMUM (DAU)	-	Pendidikan yang semakin berkualitas, inklusif, dan merata Pendidikan yang semakin berkualitas, inklusif, dan merata			0,00	DINAS KOPERASI DAN TENAGA KERJA
	2.07.04.2.01.0004	Penyelenggaraan Unit Layanan Disabilitas Ketenagakerjaan																		
			Jumlah Tenaga Kerja Disabilitas yang Mendapatkan Fasilitasi Layanan ULD				22 Orang	22 Orang	13.400.000,00	170.400.000,00	80.400.000,00	67.000.000,00	Kab. Boyolali, Semua Kecamatan, Semua Kel/Desa	PENDAPATAN ASLI DAERAH (PAD)	-	Peningkatan kualitas pelayanan publik dengan penerapan standar pelayanan di seluruh perangkat Daerah Peningkatan kualitas pelayanan publik dengan penerapan standar pelayanan di seluruh perangkat Daerah			500.000.000,00	DINAS KOPERASI DAN TENAGA KERJA
	2.07.04.2.01.0005	Perluasan Kesempatan Kerja																		

Balai Sertifikasi Elektronik

Dokumen ini telah ditandatangani secara digital menggunakan sertifikat elektronik yang diterbitkan oleh Balai Sertifikasi Elektronik (BSrE), BSSN.

NO	KODE	URUSAN / BIDANG URUSAN / PROGRAM / KEGIATAN / SUB KEGIATAN	INDIKATOR PROGRAM / KEGIATAN / SUB KEGIATAN	TARGET AKHIR PERIODE RENSTRA OPD	REALISASI CAPAIAN RENJA OPD TAHUN 2023	PRAKIRAAN CAPAIAN TARGET RENJA OPD TAHUN 2024	CAPAIAN KINERJA DAN KERANGKA PENDANAAN										KELOMPOK SASARAN	PRAKIRAAN MAJU RENCANA TAHUN 2026		PERANGKAT DAERAH PENANGGUNG JAWAB
							TARGET 2025		PAGU INDIKATIF (Rp)			Bertambah/Berkurang (10-12)	LOKASI	SUMBER DANA	PRIORITAS			TARGET	PAGU INDIKATIF (Rp)	
							SEBELUM	SESUDAH	RKPD 2025	APBD 2025	RKPD PERUBAHAN 2025				NASIONAL	DAERAH				
1	2	3	4	5	6	7	8	9	10	11	12	13	14	15	16	17	18	19	20	21
			Jumlah Tenaga Kerja yang Diberdayakan Melalui program Perluasan Kesempatan Kerja				80 Orang	80 Orang	181.724.000,00	393.010.000,00	323.010.000,00	141.286.000,00	Kab. Boyolali, Semua Kecamatan, Semua Kel/Desa	DBH CUKAI HASIL TEMBAKAU (CHT)	-	Pembangunan pemerintahan yang bersih dan berintegritas dengan ASN yang semakin profesional Pembangunan pemerintahan yang bersih dan berintegritas dengan ASN yang semakin profesional			0,00	DINAS KOPERASI DAN TENAGA KERJA
3,	**2.07.05**	**PROGRAM HUBUNGAN INDUSTRIAL**	-				-	-	**117.400.000,00**	**117.400.000,00**	**121.900.000,00**	**-117.400.000,00**							**0,00**	
	2.07.05.2.02	Pencegahan dan Penyelesaian Perselisihan Hubungan Industrial, Mogok Kerja dan Penutupan Perusahaan di Daerah Kabupaten/Kota	-				-	-	117.400.000,00	117.400.000,00	121.900.000,00	4.500.000,00			-	Peningkatan kualitas pelayanan publik dengan penerapan standar pelayanan di seluruh perangkat Daerah Peningkatan kualitas pelayanan publik dengan penerapan standar pelayanan di seluruh perangkat Daerah	-		0,00	DINAS KOPERASI DAN TENAGA KERJA
	2.07.05.2.02.0004	Pelaksanaan Operasional Lembaga Kerja Sama Tripartit Daerah Kabupaten/Kota																		
			Jumlah LKS Tripartit yang Dibina				1 Lembaga	1 Lembaga	117.400.000,00	117.400.000,00	121.900.000,00	4.500.000,00	Kab. Boyolali, Semua Kecamatan, Semua Kel/Desa	PENDAPATAN ASLI DAERAH (PAD)	-	Peningkatan kualitas pelayanan publik dengan penerapan standar pelayanan di seluruh perangkat Daerah Peningkatan kualitas pelayanan publik dengan penerapan standar pelayanan di seluruh perangkat Daerah			0,00	DINAS KOPERASI DAN TENAGA KERJA
	2,17	**URUSAN PEMERINTAHAN BIDANG KOPERASI, USAHA KECIL, DAN MENENGAH**							**6.440.965.000,00**	**6.515.826.000,00**	**6.756.144.000,00**	**315.179.000,00**							**6.574.094.000,00**	
1,	**2.17.01**	**PROGRAM PENUNJANG URUSAN PEMERINTAHAN DAERAH KABUPATEN/KOTA**	-				-	-	**6.343.295.000,00**	**6.286.166.000,00**	**6.043.454.000,00**	**230.799.000,00**							**6.574.094.000,00**	
	2.17.01.2.01	Perencanaan, Penganggaran, dan Evaluasi Kinerja Perangkat Daerah	-				-	-	0,00	20.000.000,00	0,00	0,00			-	Pembangunan pemerintahan yang bersih dan berintegritas dengan ASN yang semakin profesional Pembangunan pemerintahan yang bersih dan berintegritas dengan ASN yang semakin profesional	-		0,00	DINAS KOPERASI DAN TENAGA KERJA
	2.17.01.2.01.0001	Penyusunan Dokumen Perencanaan Perangkat Daerah																		
			Jumlah Dokumen Perencanaan Perangkat Daerah				-	1 Dokumen	0,00	20.000.000,00	0,00	0,00	Kab. Boyolali, Semua Kecamatan, Semua Kel/Desa	DANA ALOKASI UMUM (DAU)	-	Pembangunan pemerintahan yang bersih dan berintegritas dengan ASN yang semakin profesional Pembangunan pemerintahan yang bersih dan berintegritas dengan ASN yang semakin profesional			0,00	DINAS KOPERASI DAN TENAGA KERJA
	2.17.01.2.02	Administrasi Keuangan Perangkat Daerah	-				-	-	5.229.782.000,00	5.529.416.000,00	5.253.661.000,00	23.879.000,00			-	Pembangunan pemerintahan yang bersih dan berintegritas dengan ASN yang semakin profesional Pembangunan pemerintahan yang bersih dan berintegritas dengan ASN yang semakin profesional	-		5.971.308.000,00	DINAS KOPERASI DAN TENAGA KERJA
	2.17.01.2.02.0001	Penyediaan Gaji dan Tunjangan ASN																		
			Jumlah Orang yang Menerima Gaji dan Tunjangan ASN				40 Orang/bulan	40 Orang/bulan	4.824.782.000,00	5.124.416.000,00	4.924.747.000,00	99.965.000,00	Kab. Boyolali, Semua Kecamatan, Semua Kel/Desa	DANA ALOKASI UMUM (DAU)	-	Pembangunan pemerintahan yang bersih dan berintegritas dengan ASN yang semakin profesional Pembangunan pemerintahan yang bersih dan berintegritas dengan ASN yang semakin profesional			5.737.308.000,00	DINAS KOPERASI DAN TENAGA KERJA
	2.17.01.2.02.0002	Penyediaan Administrasi Pelaksanaan Tugas ASN																		
			Jumlah Dokumen Hasil Penyediaan Administrasi Pelaksanaan Tugas ASN				12 Dokumen	12 Dokumen	405.000.000,00	405.000.000,00	328.914.000,00	-76.086.000,00	Kab. Boyolali, Semua Kecamatan, Semua Kel/Desa	DANA ALOKASI UMUM (DAU)	-	Pembangunan pemerintahan yang bersih dan berintegritas dengan ASN yang semakin profesional Pembangunan pemerintahan yang bersih dan berintegritas dengan ASN yang semakin profesional			234.000.000,00	DINAS KOPERASI DAN TENAGA KERJA

Balai Sertifikasi Elektronik

Dokumen ini telah ditandatangani secara digital menggunakan sertifikat elektronik yang diterbitkan oleh Balai Sertifikasi Elektronik (BSrE), BSSN.

NO	KODE	URUSAN / BIDANG URUSAN / PROGRAM / KEGIATAN / SUB KEGIATAN	INDIKATOR PROGRAM / KEGIATAN / SUB KEGIATAN	TARGET AKHIR PERIODE RENSTRA OPD	REALISASI CAPAIAN RENJA OPD TAHUN 2023	PRAKIRAAN CAPAIAN TARGET RENJA OPD TAHUN 2024	CAPAIAN KINERJA DAN KERANGKA PENDANAAN										KELOMPOK SASARAN	PRAKIRAAN MAJU RENCANA TAHUN 2026		PERANGKAT DAERAH PENANGGUNG JAWAB
							TARGET 2025		PAGU INDIKATIF (Rp)			Bertambah/Berkurang (10-12)	LOKASI	SUMBER DANA	PRIORITAS			TARGET	PAGU INDIKATIF (Rp)	
							SEBELUM	SESUDAH	RKPD 2025	APBD 2025	RKPD PERUBAHAN 2025				NASIONAL	DAERAH				
1	2	3	4	5	6	7	8	9	10	11	12	13	14	15	16	17	18	19	20	21
	2.17.01.2.06	Administrasi Umum Perangkat Daerah	-				-	-	840.705.000,00	463.942.000,00	481.185.000,00	-359.520.000,00			-	Pembangunan pemerintahan yang bersih dan berintegritas dengan ASN yang semakin profesional Pembangunan pemerintahan yang bersih dan berintegritas dengan ASN yang semakin profesional	-		361.969.000,00	DINAS KOPERASI DAN TENAGA KERJA
	2.17.01.2.06.0001	Penyediaan Komponen Instalasi																		
			Jumlah Paket Komponen Instalasi Listrik/Penerangan Bangunan Kantor yang Disediakan				1 Paket	1 Paket	6.152.000,00	6.152.000,00	6.152.000,00	0,00	Kab. Boyolali, Semua Kecamatan, Semua Kel/Desa	SISA LEBIH PERHITUNGAN ANGGARAN TAHUN SEBELUMNYA	-	Pembangunan pemerintahan yang bersih dan berintegritas dengan ASN yang semakin profesional Pembangunan pemerintahan yang bersih dan berintegritas dengan ASN yang semakin profesional			3.000.000,00	DINAS KOPERASI DAN TENAGA KERJA
	2.17.01.2.06.0002	Penyediaan Peralatan dan Perlengkapan Kantor																		
			Jumlah Paket Peralatan dan Perlengkapan Kantor yang Disediakan				1 Paket	1 Paket	0,00	0,00	13.489.500,00	13.489.500,00	Kab. Boyolali, Semua Kecamatan, Semua Kel/Desa	DANA ALOKASI UMUM (DAU)	-	Pembangunan pemerintahan yang bersih dan berintegritas dengan ASN yang semakin profesional Pembangunan pemerintahan yang bersih dan berintegritas dengan ASN yang semakin profesional			60.000.000,00	DINAS KOPERASI DAN TENAGA KERJA
	2.17.01.2.06.0003	Penyediaan Peralatan Rumah Tangga																		
			Jumlah Paket Peralatan Rumah Tangga yang Disediakan				1 Paket	1 Paket	6.780.000,00	6.780.000,00	6.780.000,00	0,00	Kab. Boyolali, Semua Kecamatan, Semua Kel/Desa	SISA LEBIH PERHITUNGAN ANGGARAN TAHUN SEBELUMNYA	-	Pembangunan pemerintahan yang bersih dan berintegritas dengan ASN yang semakin profesional Pembangunan pemerintahan yang bersih dan berintegritas dengan ASN yang semakin profesional			3.000.000,00	DINAS KOPERASI DAN TENAGA KERJA
	2.17.01.2.06.0004	Penyediaan Bahan Logistik Kantor																		
			Jumlah Paket Bahan Logistik Kantor yang Disediakan				12 Paket	12 Paket	85.000.000,00	85.000.000,00	111.040.000,00	26.040.000,00	Kab. Boyolali, Semua Kecamatan, Semua Kel/Desa	DANA ALOKASI UMUM (DAU)	-	Pembangunan pemerintahan yang bersih dan berintegritas dengan ASN yang semakin profesional Pembangunan pemerintahan yang bersih dan berintegritas dengan ASN yang semakin profesional			40.000.000,00	DINAS KOPERASI DAN TENAGA KERJA
	2.17.01.2.06.0005	Penyediaan Barang Cetakan dan Penggandaan																		
			Jumlah Paket Barang Cetakan dan Penggandaan yang Disediakan				6 Paket	6 Paket	97.840.000,00	41.554.000,00	31.554.000,00	-66.286.000,00	Kab. Boyolali, Semua Kecamatan, Semua Kel/Desa	PENDAPATAN ASLI DAERAH (PAD) DANA BAGI HASIL (DBH) DANA ALOKASI UMUM (DAU)	-	Pembangunan pemerintahan yang bersih dan berintegritas dengan ASN yang semakin profesional Pembangunan pemerintahan yang bersih dan berintegritas dengan ASN yang semakin profesional			30.000.000,00	DINAS KOPERASI DAN TENAGA KERJA
	2.17.01.2.06.0007	Penyediaan Bahan/Material																		
			Jumlah Paket Bahan/Material yang Disediakan				6 Paket	6 Paket	115.163.000,00	85.215.000,00	36.719.500,00	-78.443.500,00	Kab. Boyolali, Semua Kecamatan, Semua Kel/Desa	PENDAPATAN ASLI DAERAH (PAD) DANA BAGI HASIL (DBH) DANA ALOKASI UMUM (DAU)	-	Peningkatan kualitas pelayanan publik dengan penerapan standar pelayanan di seluruh perangkat Daerah Peningkatan kualitas pelayanan publik dengan penerapan standar pelayanan di seluruh perangkat Daerah			25.000.000,00	DINAS KOPERASI DAN TENAGA KERJA
	2.17.01.2.06.0008	Fasilitasi Kunjungan Tamu																		
			Jumlah Laporan Fasilitasi Kunjungan Tamu				12 Laporan	12 Laporan	246.300.000,00	110.000.000,00	155.450.000,00	-90.850.000,00	Kab. Boyolali, Semua Kecamatan, Semua Kel/Desa	DANA ALOKASI UMUM (DAU)	-	Peningkatan kualitas pelayanan publik dengan penerapan standar pelayanan di seluruh perangkat Daerah Peningkatan kualitas pelayanan publik dengan penerapan standar pelayanan di seluruh perangkat Daerah			100.969.000,00	DINAS KOPERASI DAN TENAGA KERJA
	2.17.01.2.06.0009	Penyelenggaraan Rapat Koordinasi dan Konsultasi SKPD																		

Balai Sertifikasi Elektronik

Dokumen ini telah ditandatangani secara digital menggunakan sertifikat elektronik yang diterbitkan oleh Balai Sertifikasi Elektronik (BSrE), BSSN.

NO	KODE	URUSAN / BIDANG URUSAN / PROGRAM / KEGIATAN / SUB KEGIATAN	INDIKATOR PROGRAM / KEGIATAN / SUB KEGIATAN	TARGET AKHIR PERIODE RENSTRA OPD	REALISASI CAPAIAN RENJA OPD TAHUN 2023	PRAKIRAAN CAPAIAN TARGET RENJA OPD TAHUN 2024	CAPAIAN KINERJA DAN KERANGKA PENDANAAN										KELOMPOK SASARAN	PRAKIRAAN MAJU RENCANA TAHUN 2026		PERANGKAT DAERAH PENANGGUNG JAWAB
							TARGET 2025		PAGU INDIKATIF (Rp)			Bertambah/Berkurang (10-12)	LOKASI	SUMBER DANA	PRIORITAS			TARGET	PAGU INDIKATIF (Rp)	
							SEBELUM	SESUDAH	RKPD 2025	APBD 2025	RKPD PERUBAHAN 2025				NASIONAL	DAERAH				
1	2	3	4	5	6	7	8	9	10	11	12	13	14	15	16	17	18	19	20	21
			Jumlah Laporan Penyelenggaraan Rapat Koordinasi dan Konsultasi SKPD				12 Laporan	12 Laporan	283.470.000,00	129.241.000,00	120.000.000,00	-163.470.000,00	Kab. Boyolali, Semua Kecamatan, Semua Kel/Desa	PENDAPATAN ASLI DAERAH (PAD) DANA BAGI HASIL (DBH) DANA ALOKASI UMUM (DAU)	-	Peningkatan kualitas pelayanan publik dengan penerapan standar pelayanan di seluruh perangkat Daerah Peningkatan kualitas pelayanan publik dengan penerapan standar pelayanan di seluruh perangkat Daerah			100.000.000,00	DINAS KOPERASI DAN TENAGA KERJA
	2.17.01.2.08	Penyediaan Jasa Penunjang Urusan Pemerintahan Daerah	-				-	-	137.808.000,00	137.808.000,00	163.808.000,00	26.000.000,00			-	Peningkatan kualitas pelayanan publik dengan penerapan standar pelayanan di seluruh perangkat Daerah Peningkatan kualitas pelayanan publik dengan penerapan standar pelayanan di seluruh perangkat Daerah	-		128.817.000,00	DINAS KOPERASI DAN TENAGA KERJA
	2.17.01.2.08.0001	Penyediaan Jasa Surat Menyurat																		
			Jumlah Laporan Penyediaan Jasa Surat Menyurat				1 Laporan	1 Laporan	1.850.000,00	1.850.000,00	1.850.000,00	0,00	Kab. Boyolali, Semua Kecamatan, Semua Kel/Desa	PENDAPATAN ASLI DAERAH (PAD) SISA LEBIH PERHITUNGAN ANGGARAN TAHUN SEBELUMNYA DANA BAGI HASIL (DBH)	-	Peningkatan kualitas pelayanan publik dengan penerapan standar pelayanan di seluruh perangkat Daerah Peningkatan kualitas pelayanan publik dengan penerapan standar pelayanan di seluruh perangkat Daerah			2.817.000,00	DINAS KOPERASI DAN TENAGA KERJA
	2.17.01.2.08.0002	Penyediaan Jasa Komunikasi, Sumber Daya Air dan Listrik																		
			Jumlah Laporan Penyediaan Jasa Komunikasi, Sumber Daya Air dan Listrik yang Disediakan				12 Laporan	12 Laporan	135.000.000,00	135.000.000,00	161.000.000,00	26.000.000,00	Kab. Boyolali, Semua Kecamatan, Semua Kel/Desa	SISA LEBIH PERHITUNGAN ANGGARAN TAHUN SEBELUMNYA	-	Peningkatan kualitas pelayanan publik dengan penerapan standar pelayanan di seluruh perangkat Daerah Peningkatan kualitas pelayanan publik dengan penerapan standar pelayanan di seluruh perangkat Daerah			124.800.000,00	DINAS KOPERASI DAN TENAGA KERJA
	2.17.01.2.08.0004	Penyediaan Jasa Pelayanan Umum Kantor																		
			Jumlah Laporan Penyediaan Jasa Pelayanan Umum Kantor yang Disediakan				1 Laporan	1 Laporan	958.000,00	958.000,00	958.000,00	0,00	Kab. Boyolali, Semua Kecamatan, Semua Kel/Desa	SISA LEBIH PERHITUNGAN ANGGARAN TAHUN SEBELUMNYA	-	Peningkatan kualitas pelayanan publik dengan penerapan standar pelayanan di seluruh perangkat Daerah Peningkatan kualitas pelayanan publik dengan penerapan standar pelayanan di seluruh perangkat Daerah			1.200.000,00	DINAS KOPERASI DAN TENAGA KERJA
	2.17.01.2.09	Pemeliharaan Barang Milik Daerah Penunjang Urusan Pemerintahan Daerah	-				-	-	135.000.000,00	135.000.000,00	144.800.000,00	9.800.000,00			-	Peningkatan kualitas pelayanan publik dengan penerapan standar pelayanan di seluruh perangkat Daerah Peningkatan kualitas pelayanan publik dengan penerapan standar pelayanan di seluruh perangkat Daerah	-		112.000.000,00	DINAS KOPERASI DAN TENAGA KERJA
	2.17.01.2.09.0002	Penyediaan Jasa Pemeliharaan, Biaya Pemeliharaan, Pajak dan Perizinan Kendaraan Dinas Operasional atau Lapangan																		
			Jumlah Kendaraan Dinas Operasional atau Lapangan yang Dipelihara dan dibayarkan Pajak dan Perizinannya				38 Unit	38 Unit	60.000.000,00	60.000.000,00	69.800.000,00	9.800.000,00	Kab. Boyolali, Semua Kecamatan, Semua Kel/Desa	SISA LEBIH PERHITUNGAN ANGGARAN TAHUN SEBELUMNYA	-	Peningkatan kualitas pelayanan publik dengan penerapan standar pelayanan di seluruh perangkat Daerah Peningkatan kualitas pelayanan publik dengan penerapan standar pelayanan di seluruh perangkat Daerah			42.000.000,00	DINAS KOPERASI DAN TENAGA KERJA
	2.17.01.2.09.0006	Pemeliharaan Peralatan dan Mesin Lainnya																		
			Jumlah Peralatan dan Mesin Lainnya yang Dipelihara				10 Unit	10 Unit	50.000.000,00	50.000.000,00	50.000.000,00	0,00	Kab. Boyolali, Semua Kecamatan, Semua Kel/Desa	SISA LEBIH PERHITUNGAN ANGGARAN TAHUN SEBELUMNYA	-	Peningkatan kualitas pelayanan publik dengan penerapan standar pelayanan di seluruh perangkat Daerah Peningkatan kualitas pelayanan publik dengan penerapan standar pelayanan di seluruh perangkat Daerah			20.000.000,00	DINAS KOPERASI DAN TENAGA KERJA
	2.17.01.2.09.0009	Pemeliharaan/Rehabilitasi Gedung Kantor dan Bangunan Lainnya																		

Balai Sertifikasi Elektronik

Dokumen ini telah ditandatangani secara digital menggunakan sertifikat elektronik yang diterbitkan oleh Balai Sertifikasi Elektronik (BSrE), BSSN.

NO	KODE	URUSAN / BIDANG URUSAN / PROGRAM / KEGIATAN / SUB KEGIATAN	INDIKATOR PROGRAM / KEGIATAN / SUB KEGIATAN	TARGET AKHIR PERIODE RENSTRA OPD	REALISASI CAPAIAN RENJA OPD TAHUN 2023	PRAKIRAAN CAPAIAN TARGET RENJA OPD TAHUN 2024	CAPAIAN KINERJA DAN KERANGKA PENDANAAN										KELOMPOK SASARAN	PRAKIRAAN MAJU RENCANA TAHUN 2026		PERANGKAT DAERAH PENANGGUNG JAWAB
							TARGET 2025		PAGU INDIKATIF (Rp)			Bertambah/Berkurang (10-12)	LOKASI	SUMBER DANA	PRIORITAS			TARGET	PAGU INDIKATIF (Rp)	
							SEBELUM	SESUDAH	RKPD 2025	APBD 2025	RKPD PERUBAHAN 2025				NASIONAL	DAERAH				
1	2	3	4	5	6	7	8	9	10	11	12	13	14	15	16	17	18	19	20	21
			Jumlah Gedung Kantor dan Bangunan Lainnya yang Dipelihara/Direhabilitasi				1 Unit	1 Unit	25.000.000,00	25.000.000,00	25.000.000,00	0,00	Kab. Boyolali, Semua Kecamatan, Semua Kel/Desa	SISA LEBIH PERHITUNGAN ANGGARAN TAHUN SEBELUMNYA	-	Peningkatan kualitas pelayanan publik dengan penerapan standar pelayanan di seluruh perangkat Daerah Peningkatan kualitas pelayanan publik dengan penerapan standar pelayanan di seluruh perangkat Daerah			50.000.000,00	DINAS KOPERASI DAN TENAGA KERJA
2,	**2.17.04**	**PROGRAM PENILAIAN KESEHATAN KSP/USP KOPERASI**	**-**				**-**	**-**	**27.670.000,00**	**27.670.000,00**	**80.700.000,00**	**-27.670.000,00**							**0,00**	
	2.17.04.2.01	Penilaian Kesehatan Koperasi Simpan Pinjam/Unit Simpan Pinjam Koperasi yang Wilayah Keanggotaanya dalam 1 (Satu) Daerah Kabupaten/Kota	-				-	-	27.670.000,00	27.670.000,00	80.700.000,00	53.030.000,00			-	Penguatan akuntabilitas kinerja dan keuangan Penguatan akuntabilitas kinerja dan keuangan	-		0,00	DINAS KOPERASI DAN TENAGA KERJA
	2.17.04.2.01.0001	Pelaksanaan Penilaian Kesehatan KSP/USP Koperasi Kewenangan Kabupaten/Kota																		
			Jumlah Unit Usaha Koperasi yang Telah Dilakukan Penilaian Kesehatan				50 Unit Usaha	50 Unit Usaha	27.670.000,00	27.670.000,00	80.700.000,00	53.030.000,00	Kab. Boyolali, Semua Kecamatan, Semua Kel/Desa	PENDAPATAN ASLI DAERAH (PAD)	-	Penguatan akuntabilitas kinerja dan keuangan Penguatan akuntabilitas kinerja dan keuangan			0,00	DINAS KOPERASI DAN TENAGA KERJA
3,	**2.17.05**	**PROGRAM PENDIDIKAN DAN LATIHAN PERKOPERASIAN**	**-**				**-**	**-**	**70.000.000,00**	**70.000.000,00**	**0,00**	**-70.000.000,00**							**0,00**	
	2.17.05.2.01	Pendidikan dan Latihan Perkoperasian Bagi Koperasi yang Wilayah Keanggotaan dalam Daerah Kabupaten/Kota	-				-	-	70.000.000,00	70.000.000,00	0,00	-70.000.000,00			-	Penguatan akuntabilitas kinerja dan keuangan Penguatan akuntabilitas kinerja dan keuangan	-		0,00	DINAS KOPERASI DAN TENAGA KERJA
	2.17.05.2.01.0001	Peningkatan Pemahaman dan Pengetahuan Perkoperasian serta Kapasitas dan Kompetensi SDM Koperasi																		
			Jumlah SDM yang Memahami Pengetahuan Perkoperasian				50 Orang	50 Orang	70.000.000,00	70.000.000,00	0,00	-70.000.000,00	Kab. Boyolali, Semua Kecamatan, Semua Kel/Desa	PENDAPATAN ASLI DAERAH (PAD)	-	Penguatan akuntabilitas kinerja dan keuangan Penguatan akuntabilitas kinerja dan keuangan			0,00	DINAS KOPERASI DAN TENAGA KERJA
4,	**2.17.07**	**PROGRAM PEMBERDAYAAN USAHA MENENGAH, USAHA KECIL, DAN USAHA MIKRO (UMKM)**	**-**				**-**	**-**	**0,00**	**131.990.000,00**	**631.990.000,00**	**0,00**							**0,00**	
	2.17.07.2.01	Pemberdayaan Usaha Mikro yang Dilakukan Melalui Pendataan, Kemitraan, Kemudahan Perizinan, Penguatan Kelembagaan dan Koordinasi dengan Para Pemangku Kepentingan	-				-	-	0,00	131.990.000,00	631.990.000,00	631.990.000,00			-	Peningkatan kualitas pelayanan publik dengan penerapan standar pelayanan di seluruh perangkat Daerah Peningkatan kualitas pelayanan publik dengan penerapan standar pelayanan di seluruh perangkat Daerah	-		0,00	DINAS KOPERASI DAN TENAGA KERJA
	2.17.07.2.01.0004	Pemberdayaan Kelembagaan Potensi dan Pengembangan Usaha Mikro																		
			Jumlah Unit Usaha yang Telah Menerima Pembinaan dan Pendampingan Terhadap Usaha Mikro				-	42 Unit Usaha	0,00	131.990.000,00	631.990.000,00	631.990.000,00	Kab. Boyolali, Semua Kecamatan, Semua Kel/Desa	PENDAPATAN ASLI DAERAH (PAD) DANA ALOKASI UMUM (DAU) DBH CUKAI HASIL TEMBAKAU (CHT)	-	Peningkatan kualitas pelayanan publik dengan penerapan standar pelayanan di seluruh perangkat Daerah Peningkatan kualitas pelayanan publik dengan penerapan standar pelayanan di seluruh perangkat Daerah			0,00	DINAS KOPERASI DAN TENAGA KERJA
	2.17.07.2.01.0011	Fasilitasi Sertifikasi dan Standardisasi Usaha Mikro																		
			Jumlah Usaha Mikro yang Terfasilitasi				230 Unit Usaha	230 Unit Usaha	0,00	0,00	0,00	0,00	Kab. Boyolali, Semua Kecamatan, Semua Kel/Desa	-	-	Pelestarian dan pengembangan budaya benda dan tak benda, baik untuk tujuan edukasi, penguatan kerukunan masyarakat, dan peningkatan perekonomian Pelestarian dan pengembangan budaya benda dan tak benda, baik untuk tujuan edukasi, penguatan kerukunan masyarakat, dan peningkatan perekonomian			0,00	DINAS KOPERASI DAN TENAGA KERJA
		DINAS PENANAMAN MODAL DAN PELAYANAN TERPADU SATU PINTU							**5.516.272.000,00**	**5.182.811.000,00**	**5.140.427.000,00**	**-375.845.000,00**							**4.929.272.000,00**	
	2	**URUSAN PEMERINTAHAN WAJIB YANG TIDAK BERKAITAN DENGAN PELAYANAN DASAR**							**5.516.272.000,00**	**5.182.811.000,00**	**5.140.427.000,00**	**-375.845.000,00**							**4.929.272.000,00**	
	2,18	**URUSAN PEMERINTAHAN BIDANG PENANAMAN MODAL**							**5.516.272.000,00**	**5.182.811.000,00**	**5.140.427.000,00**	**-375.845.000,00**							**4.929.272.000,00**	
1,	**2.18.01**	**PROGRAM PENUNJANG URUSAN PEMERINTAHAN DAERAH KABUPATEN/KOTA**	**-**				**-**	**-**	**4.804.789.000,00**	**4.868.811.000,00**	**4.956.027.000,00**	**-587.000.000,00**							**4.217.789.000,00**	

Balai Sertifikasi Elektronik

Dokumen ini telah ditandatangani secara digital menggunakan sertifikat elektronik yang diterbitkan oleh Balai Sertifikasi Elektronik (BSrE), BSSN.

NO	KODE	URUSAN / BIDANG URUSAN / PROGRAM / KEGIATAN / SUB KEGIATAN	INDIKATOR PROGRAM / KEGIATAN / SUB KEGIATAN	TARGET AKHIR PERIODE RENSTRA OPD	REALISASI CAPAIAN RENJA OPD TAHUN 2023	PRAKIRAAN CAPAIAN TARGET RENJA OPD TAHUN 2024	CAPAIAN KINERJA DAN KERANGKA PENDANAAN										KELOMPOK SASARAN	PRAKIRAAN MAJU RENCANA TAHUN 2026		PERANGKAT DAERAH PENANGGUNG JAWAB
							TARGET 2025		PAGU INDIKATIF (Rp)			Bertambah/Berkurang (10-12)	LOKASI	SUMBER DANA	PRIORITAS			TARGET	PAGU INDIKATIF (Rp)	
							SEBELUM	SESUDAH	RKPD 2025	APBD 2025	RKPD PERUBAHAN 2025				NASIONAL	DAERAH				
1	2	3	4	5	6	7	8	9	10	11	12	13	14	15	16	17	18	19	20	21
	2.18.01.2.01	Perencanaan, Penganggaran, dan Evaluasi Kinerja Perangkat Daerah	-				-	-	0,00	0,00	0,00	0,00			-	Peningkatan kualitas pelayanan publik dengan penerapan standar pelayanan di seluruh perangkat Daerah Peningkatan kualitas pelayanan publik dengan penerapan standar pelayanan di seluruh perangkat Daerah	-		0,00	DINAS PENANAMAN MODAL DAN PELAYANAN TERPADU SATU PINTU
	2.18.01.2.01.0001	Penyusunan Dokumen Perencanaan Perangkat Daerah																		
			Jumlah Dokumen Perencanaan Perangkat Daerah				2 Dokumen	2 Dokumen	0,00	0,00	0,00	0,00	Kab. Boyolali, Semua Kecamatan, Semua Kel/Desa	DANA ALOKASI UMUM (DAU)	-	Peningkatan kualitas pelayanan publik dengan penerapan standar pelayanan di seluruh perangkat Daerah Peningkatan kualitas pelayanan publik dengan penerapan standar pelayanan di seluruh perangkat Daerah			0,00	DINAS PENANAMAN MODAL DAN PELAYANAN TERPADU SATU PINTU
	2.18.01.2.01.0002	Koordinasi dan Penyusunan Dokumen RKA-SKPD																		
			Jumlah Dokumen RKA-SKPD dan Laporan Hasil Koordinasi Penyusunan Dokumen RKA-SKPD				1 Dokumen	1 Dokumen	0,00	0,00	0,00	0,00	Kab. Boyolali, Semua Kecamatan, Semua Kel/Desa	DANA ALOKASI UMUM (DAU)	-	Peningkatan kualitas pelayanan publik dengan penerapan standar pelayanan di seluruh perangkat Daerah Peningkatan kualitas pelayanan publik dengan penerapan standar pelayanan di seluruh perangkat Daerah			0,00	DINAS PENANAMAN MODAL DAN PELAYANAN TERPADU SATU PINTU
	2.18.01.2.01.0003	Koordinasi dan Penyusunan Dokumen Perubahan RKA-SKPD																		
			Jumlah Dokumen Perubahan RKA-SKPD dan Laporan Hasil Koordinasi Penyusunan Dokumen Perubahan RKA-SKPD				1 Dokumen	1 Dokumen	0,00	0,00	0,00	0,00	Kab. Boyolali, Semua Kecamatan, Semua Kel/Desa	DANA ALOKASI UMUM (DAU)	-	Peningkatan kualitas pelayanan publik dengan penerapan standar pelayanan di seluruh perangkat Daerah Peningkatan kualitas pelayanan publik dengan penerapan standar pelayanan di seluruh perangkat Daerah			0,00	DINAS PENANAMAN MODAL DAN PELAYANAN TERPADU SATU PINTU
	2.18.01.2.01.0004	Koordinasi dan Penyusunan DPA-SKPD																		
			Jumlah Dokumen DPA-SKPD dan Laporan Hasil Koordinasi Penyusunan Dokumen DPA-SKPD				1 Dokumen	1 Dokumen	0,00	0,00	0,00	0,00	Kab. Boyolali, Semua Kecamatan, Semua Kel/Desa	DANA ALOKASI UMUM (DAU)	-	Peningkatan kualitas pelayanan publik dengan penerapan standar pelayanan di seluruh perangkat Daerah Peningkatan kualitas pelayanan publik dengan penerapan standar pelayanan di seluruh perangkat Daerah			0,00	DINAS PENANAMAN MODAL DAN PELAYANAN TERPADU SATU PINTU
	2.18.01.2.01.0005	Koordinasi dan Penyusunan Perubahan DPA- SKPD																		
			Jumlah Dokumen Perubahan DPA-SKPD dan Laporan Hasil Koordinasi Penyusunan Dokumen Perubahan DPA-SKPD				1 Dokumen	1 Dokumen	0,00	0,00	0,00	0,00	Kab. Boyolali, Semua Kecamatan, Semua Kel/Desa	DANA ALOKASI UMUM (DAU)	-	Peningkatan kualitas pelayanan publik dengan penerapan standar pelayanan di seluruh perangkat Daerah Peningkatan kualitas pelayanan publik dengan penerapan standar pelayanan di seluruh perangkat Daerah			0,00	DINAS PENANAMAN MODAL DAN PELAYANAN TERPADU SATU PINTU
	2.18.01.2.01.0006	Koordinasi dan Penyusunan Laporan Capaian Kinerja dan Ikhtisar Realisasi Kinerja SKPD																		
			Jumlah Laporan Capaian Kinerja dan Ikhtisar Realisasi Kinerja SKPD dan Laporan Hasil Koordinasi Penyusunan Laporan Capaian Kinerja dan Ikhtisar Realisasi Kinerja SKPD				16 Laporan	16 Laporan	0,00	0,00	0,00	0,00	Kab. Boyolali, Semua Kecamatan, Semua Kel/Desa	DANA ALOKASI UMUM (DAU)	-	Peningkatan kualitas pelayanan publik dengan penerapan standar pelayanan di seluruh perangkat Daerah Peningkatan kualitas pelayanan publik dengan penerapan standar pelayanan di seluruh perangkat Daerah			0,00	DINAS PENANAMAN MODAL DAN PELAYANAN TERPADU SATU PINTU
	2.18.01.2.01.0007	Evaluasi Kinerja Perangkat Daerah																		
			Jumlah Laporan Evaluasi Kinerja Perangkat Daerah				4 Laporan	4 Laporan	0,00	0,00	0,00	0,00	Kab. Boyolali, Semua Kecamatan, Semua Kel/Desa	DANA ALOKASI UMUM (DAU)	-	Peningkatan kualitas pelayanan publik dengan penerapan standar pelayanan di seluruh perangkat Daerah Peningkatan kualitas pelayanan publik dengan penerapan standar pelayanan di seluruh perangkat Daerah			0,00	DINAS PENANAMAN MODAL DAN PELAYANAN TERPADU SATU PINTU

Balai Sertifikasi Elektronik

Dokumen ini telah ditandatangani secara digital menggunakan sertifikat elektronik yang diterbitkan oleh Balai Sertifikasi Elektronik (BSrE), BSSN.

NO	KODE	URUSAN / BIDANG URUSAN / PROGRAM / KEGIATAN / SUB KEGIATAN	INDIKATOR PROGRAM / KEGIATAN / SUB KEGIATAN	TARGET AKHIR PERIODE RENSTRA OPD	REALISASI CAPAIAN RENJA OPD TAHUN 2023	PRAKIRAAN CAPAIAN TARGET RENJA OPD TAHUN 2024	CAPAIAN KINERJA DAN KERANGKA PENDANAAN										KELOMPOK SASARAN	PRAKIRAAN MAJU RENCANA TAHUN 2026		PERANGKAT DAERAH PENANGGUNG JAWAB
							TARGET 2025		PAGU INDIKATIF (Rp)			Bertambah/Berkurang (10-12)	LOKASI	SUMBER DANA	PRIORITAS			TARGET	PAGU INDIKATIF (Rp)	
							SEBELUM	SESUDAH	RKPD 2025	APBD 2025	RKPD PERUBAHAN 2025				NASIONAL	DAERAH				
1	2	3	4	5	6	7	8	9	10	11	12	13	14	15	16	17	18	19	20	21
	2.18.01.2.02	Administrasi Keuangan Perangkat Daerah	-				-	-	3.517.644.000,00	3.228.066.000,00	3.497.473.000,00	-20.171.000,00			-	Peningkatan kualitas pelayanan publik dengan penerapan standar pelayanan di seluruh perangkat Daerah Peningkatan kualitas pelayanan publik dengan penerapan standar pelayanan di seluruh perangkat Daerah	-		3.517.644.000,00	DINAS PENANAMAN MODAL DAN PELAYANAN TERPADU SATU PINTU
	2.18.01.2.02.0001	Penyediaan Gaji dan Tunjangan ASN																		
			Jumlah Orang yang Menerima Gaji dan Tunjangan ASN				20 Orang/bulan	20 Orang/bulan	3.193.644.000,00	2.904.066.000,00	3.173.473.000,00	-20.171.000,00	Kab. Boyolali, Semua Kecamatan, Semua Kel/Desa	DANA ALOKASI UMUM (DAU)	-	Peningkatan kualitas pelayanan publik dengan penerapan standar pelayanan di seluruh perangkat Daerah Peningkatan kualitas pelayanan publik dengan penerapan standar pelayanan di seluruh perangkat Daerah			3.193.644.000,00	DINAS PENANAMAN MODAL DAN PELAYANAN TERPADU SATU PINTU
	2.18.01.2.02.0002	Penyediaan Administrasi Pelaksanaan Tugas ASN																		
			Jumlah Dokumen Hasil Penyediaan Administrasi Pelaksanaan Tugas ASN				12 Dokumen	12 Dokumen	324.000.000,00	324.000.000,00	324.000.000,00	0,00	Kab. Boyolali, Semua Kecamatan, Semua Kel/Desa	DANA ALOKASI UMUM (DAU)	-	Peningkatan kualitas pelayanan publik dengan penerapan standar pelayanan di seluruh perangkat Daerah Peningkatan kualitas pelayanan publik dengan penerapan standar pelayanan di seluruh perangkat Daerah			324.000.000,00	DINAS PENANAMAN MODAL DAN PELAYANAN TERPADU SATU PINTU
	2.18.01.2.02.0003	Pelaksanaan Penatausahaan dan																		
			Jumlah Dokumen Penatausahaan dan Pengujian/Verifikasi Keuangan SKPD				12 Dokumen	12 Dokumen	0,00	0,00	0,00	0,00	Kab. Boyolali, Semua Kecamatan, Semua Kel/Desa	-	-	Peningkatan kualitas pelayanan publik dengan penerapan standar pelayanan di seluruh perangkat Daerah Peningkatan kualitas pelayanan publik dengan penerapan standar pelayanan di seluruh perangkat Daerah			0,00	DINAS PENANAMAN MODAL DAN PELAYANAN TERPADU SATU PINTU
	2.18.01.2.02.0004	Koordinasi dan Pelaksanaan Akuntansi SKPD																		
			Jumlah Dokumen Koordinasi dan Pelaksanaan Akuntansi SKPD				12 Dokumen	12 Dokumen	0,00	0,00	0,00	0,00	Kab. Boyolali, Semua Kecamatan, Semua Kel/Desa	-	-	Peningkatan kualitas pelayanan publik dengan penerapan standar pelayanan di seluruh perangkat Daerah Peningkatan kualitas pelayanan publik dengan penerapan standar pelayanan di seluruh perangkat Daerah			0,00	DINAS PENANAMAN MODAL DAN PELAYANAN TERPADU SATU PINTU
	2.18.01.2.02.0006	Pengelolaan dan Penyiapan Bahan Tanggapan Pemeriksaan																		
			Jumlah Dokumen Bahan Tanggapan Pemeriksaan dan Tindak Lanjut Pemeriksaan				1 Dokumen	1 Dokumen	0,00	0,00	0,00	0,00	Kab. Boyolali, Semua Kecamatan, Semua Kel/Desa	-	-	Peningkatan kualitas pelayanan publik dengan penerapan standar pelayanan di seluruh perangkat Daerah Peningkatan kualitas pelayanan publik dengan penerapan standar pelayanan di seluruh perangkat Daerah			0,00	DINAS PENANAMAN MODAL DAN PELAYANAN TERPADU SATU PINTU
	2.18.01.2.02.0007	Koordinasi dan Penyusunan Laporan Keuangan Bulanan/ Triwulanan/ Semesteran SKPD																		
			Jumlah Laporan Keuangan Bulanan/ Triwulanan/ Semesteran SKPD dan Laporan Koordinasi Penyusunan Laporan Keuangan Bulanan/Triwulanan/Semesteran SKPD				18 Laporan	18 Laporan	0,00	0,00	0,00	0,00	Kab. Boyolali, Semua Kecamatan, Semua Kel/Desa	-	-	Peningkatan kualitas pelayanan publik dengan penerapan standar pelayanan di seluruh perangkat Daerah Peningkatan kualitas pelayanan publik dengan penerapan standar pelayanan di seluruh perangkat Daerah			0,00	DINAS PENANAMAN MODAL DAN PELAYANAN TERPADU SATU PINTU
	2.18.01.2.06	Administrasi Umum Perangkat Daerah	-				-	-	388.000.000,00	685.600.000,00	417.936.000,00	29.936.000,00			-	Peningkatan kualitas pelayanan publik dengan penerapan standar pelayanan di seluruh perangkat Daerah Peningkatan kualitas pelayanan publik dengan penerapan standar pelayanan di seluruh perangkat Daerah	-		388.000.000,00	DINAS PENANAMAN MODAL DAN PELAYANAN TERPADU SATU PINTU
	2.18.01.2.06.0[illegible]	Penyediaan Komponen Instalasi																		

Balai Sertifikasi Elektronik
Dokumen ini telah ditandatangani secara digital menggunakan sertifikat elektronik yang diterbitkan oleh Balai Sertifikasi Elektronik (BSrE), BSSN.

NO	KODE	URUSAN / BIDANG URUSAN / PROGRAM / KEGIATAN / SUB KEGIATAN	INDIKATOR PROGRAM / KEGIATAN / SUB KEGIATAN	TARGET AKHIR PERIODE RENSTRA OPD	REALISASI CAPAIAN RENJA OPD TAHUN 2023	PRAKIRAAN CAPAIAN TARGET RENJA OPD TAHUN 2024	CAPAIAN KINERJA DAN KERANGKA PENDANAAN										KELOMPOK SASARAN	PRAKIRAAN MAJU RENCANA TAHUN 2026		PERANGKAT DAERAH PENANGGUNG JAWAB
							TARGET 2025		PAGU INDIKATIF (Rp)			Bertambah/Berkurang (10-12)	LOKASI	SUMBER DANA	PRIORITAS			TARGET	PAGU INDIKATIF (Rp)	
							SEBELUM	SESUDAH	RKPD 2025	APBD 2025	RKPD PERUBAHAN 2025				NASIONAL	DAERAH				
1	2	3	4	5	6	7	8	9	10	11	12	13	14	15	16	17	18	19	20	21
			Jumlah Paket Komponen Instalasi Listrik/Penerangan Bangunan Kantor yang Disediakan				4 Paket	4 Paket	3.000.000,00	3.000.000,00	3.000.000,00	0,00	Kab. Boyolali, Semua Kecamatan, Semua Kel/Desa	DANA BAGI HASIL (DBH)	-	Peningkatan kualitas pelayanan publik dengan penerapan standar pelayanan di seluruh perangkat Daerah Peningkatan kualitas pelayanan publik dengan penerapan standar pelayanan di seluruh perangkat Daerah			3.000.000,00	DINAS PENANAMAN MODAL DAN PELAYANAN TERPADU SATU PINTU
	2.18.01.2.06.0002	Penyediaan Peralatan dan Perlengkapan Kantor																		
			Jumlah Paket Peralatan dan Perlengkapan Kantor yang Disediakan				4 Paket	4 Paket	0,00	0,00	31.529.750,00	31.529.750,00	Kab. Boyolali, Semua Kecamatan, Semua Kel/Desa	DANA BAGI HASIL (DBH)	-	Peningkatan kualitas pelayanan publik dengan penerapan standar pelayanan di seluruh perangkat Daerah Peningkatan kualitas pelayanan publik dengan penerapan standar pelayanan di seluruh perangkat Daerah			0,00	DINAS PENANAMAN MODAL DAN PELAYANAN TERPADU SATU PINTU
	2.18.01.2.06.0003	Penyediaan Peralatan Rumah Tangga																		
			Jumlah Paket Peralatan Rumah Tangga yang Disediakan				4 Paket	4 Paket	20.000.000,00	20.000.000,00	23.827.000,00	3.827.000,00	Kab. Boyolali, Semua Kecamatan, Semua Kel/Desa	DANA BAGI HASIL (DBH)	-	Peningkatan kualitas pelayanan publik dengan penerapan standar pelayanan di seluruh perangkat Daerah Peningkatan kualitas pelayanan publik dengan penerapan standar pelayanan di seluruh perangkat Daerah			20.000.000,00	DINAS PENANAMAN MODAL DAN PELAYANAN TERPADU SATU PINTU
	2.18.01.2.06.0004	Penyediaan Bahan Logistik Kantor																		
			Jumlah Paket Bahan Logistik Kantor yang Disediakan				12 Paket	12 Paket	60.000.000,00	63.130.000,00	63.130.000,00	3.130.000,00	Kab. Boyolali, Semua Kecamatan, Semua Kel/Desa	DANA ALOKASI UMUM (DAU)	-	Peningkatan kualitas pelayanan publik dengan penerapan standar pelayanan di seluruh perangkat Daerah Peningkatan kualitas pelayanan publik dengan penerapan standar pelayanan di seluruh perangkat Daerah			60.000.000,00	DINAS PENANAMAN MODAL DAN PELAYANAN TERPADU SATU PINTU
	2.18.01.2.06.0005	Penyediaan Barang Cetakan dan Penggandaan																		
			Jumlah Paket Barang Cetakan dan Penggandaan yang Disediakan				4 Paket	4 Paket	60.000.000,00	72.770.000,00	61.670.000,00	1.670.000,00	Kab. Boyolali, Semua Kecamatan, Semua Kel/Desa	DANA ALOKASI UMUM (DAU)	-	Peningkatan kualitas pelayanan publik dengan penerapan standar pelayanan di seluruh perangkat Daerah Peningkatan kualitas pelayanan publik dengan penerapan standar pelayanan di seluruh perangkat Daerah			60.000.000,00	DINAS PENANAMAN MODAL DAN PELAYANAN TERPADU SATU PINTU
	2.18.01.2.06.0007	Penyediaan Bahan/Material																		
			Jumlah Paket Bahan/Material yang Disediakan				4 Paket	4 Paket	45.000.000,00	68.100.000,00	5.854.250,00	-39.145.750,00	Kab. Boyolali, Semua Kecamatan, Semua Kel/Desa	DANA ALOKASI UMUM (DAU)	-	Peningkatan kualitas pelayanan publik dengan penerapan standar pelayanan di seluruh perangkat Daerah Peningkatan kualitas pelayanan publik dengan penerapan standar pelayanan di seluruh perangkat Daerah			45.000.000,00	DINAS PENANAMAN MODAL DAN PELAYANAN TERPADU SATU PINTU
	2.18.01.2.06.0008	Fasilitasi Kunjungan Tamu																		
			Jumlah Laporan Fasilitasi Kunjungan Tamu				4 Laporan	4 Laporan	100.000.000,00	171.100.000,00	127.800.000,00	27.800.000,00	Kab. Boyolali, Semua Kecamatan, Semua Kel/Desa	DANA ALOKASI UMUM (DAU)	-	Peningkatan kualitas pelayanan publik dengan penerapan standar pelayanan di seluruh perangkat Daerah Peningkatan kualitas pelayanan publik dengan penerapan standar pelayanan di seluruh perangkat Daerah			100.000.000,00	DINAS PENANAMAN MODAL DAN PELAYANAN TERPADU SATU PINTU
	2.18.01.2.06.0009	Penyelenggaraan Rapat Koordinasi dan Konsultasi SKPD																		
			Jumlah Laporan Penyelenggaraan Rapat Koordinasi dan Konsultasi SKPD				4 Laporan	4 Laporan	100.000.000,00	287.500.000,00	101.125.000,00	1.125.000,00	Kab. Boyolali, Semua Kecamatan, Semua Kel/Desa	DANA ALOKASI UMUM (DAU)	-	Peningkatan kualitas pelayanan publik dengan penerapan standar pelayanan di seluruh perangkat Daerah Peningkatan kualitas pelayanan publik dengan penerapan standar pelayanan di seluruh perangkat Daerah			100.000.000,00	DINAS PENANAMAN MODAL DAN PELAYANAN TERPADU SATU PINTU
	2.18.01.2.06.0011	Dukungan Pelaksanaan Sistem Pemerintahan Berbasis Elektronik pada SKPD																		

Balai Sertifikasi Elektronik
Dokumen ini telah ditandatangani secara digital menggunakan sertifikat elektronik yang diterbitkan oleh Balai Sertifikasi Elektronik (BSrE), BSSN.

NO	KODE	URUSAN / BIDANG URUSAN / PROGRAM / KEGIATAN / SUB KEGIATAN	INDIKATOR PROGRAM / KEGIATAN / SUB KEGIATAN	TARGET AKHIR PERIODE RENSTRA OPD	REALISASI CAPAIAN RENJA OPD TAHUN 2023	PRAKIRAAN CAPAIAN TARGET RENJA OPD TAHUN 2024	CAPAIAN KINERJA DAN KERANGKA PENDANAAN										KELOMPOK SASARAN	PRAKIRAAN MAJU RENCANA TAHUN 2026		PERANGKAT DAERAH PENANGGUNG JAWAB
							TARGET 2025		PAGU INDIKATIF (Rp)			Bertambah/Berkurang (10-12)	LOKASI	SUMBER DANA	PRIORITAS			TARGET	PAGU INDIKATIF (Rp)	
							SEBELUM	SESUDAH	RKPD 2025	APBD 2025	RKPD PERUBAHAN 2025				NASIONAL	DAERAH				
1	2	3	4	5	6	7	8	9	10	11	12	13	14	15	16	17	18	19	20	21
			Jumlah Dokumen Dukungan Pelaksanaan Sistem Pemerintahan Berbasis Elektronik pada SKPD				13 Dokumen	13 Dokumen	0,00	0,00	0,00	0,00	Kab. Boyolali, Semua Kecamatan, Semua Kel/Desa	SISA LEBIH PERHITUNGAN ANGGARAN TAHUN SEBELUMNYA	-	Peningkatan kualitas pelayanan publik dengan penerapan standar pelayanan di seluruh perangkat Daerah Peningkatan kualitas pelayanan publik dengan penerapan standar pelayanan di seluruh perangkat Daerah			0,00	DINAS PENANAMAN MODAL DAN PELAYANAN TERPADU SATU PINTU
	2.18.01.2.07	Pengadaan Barang Milik Daerah Penunjang Urusan Pemerintah Daerah	-				-	-	530.000.000,00	530.000.000,00	520.700.000,00	-9.300.000,00			-	Peningkatan kualitas pelayanan publik dengan penerapan standar pelayanan di seluruh perangkat Daerah Peningkatan kualitas pelayanan publik dengan penerapan standar pelayanan di seluruh perangkat Daerah	-		0,00	DINAS PENANAMAN MODAL DAN PELAYANAN TERPADU SATU PINTU
	2.18.01.2.07.0002	Pengadaan Kendaraan Dinas Operasional atau Lapangan																		
			Jumlah Unit Kendaraan Dinas Operasional atau Lapangan yang Disediakan				1 Unit	1 Unit	300.000.000,00	300.000.000,00	300.000.000,00	0,00	Kab. Boyolali, Semua Kecamatan, Semua Kel/Desa	INSENTIF FISKAL UNTUK PENGHARGAA N KINERJA TAHUN SEBELUMNYA	-	Peningkatan kualitas pelayanan publik dengan penerapan standar pelayanan di seluruh perangkat Daerah Peningkatan kualitas pelayanan publik dengan penerapan standar pelayanan di seluruh perangkat Daerah			0,00	DINAS PENANAMAN MODAL DAN PELAYANAN TERPADU SATU PINTU
	2.18.01.2.07.0006	Pengadaan Peralatan dan Mesin Lainnya																		
			Jumlah Unit Peralatan dan Mesin Lainnya yang Disediakan				2 Unit	2 Unit	40.000.000,00	40.000.000,00	50.700.000,00	10.700.000,00	Kab. Boyolali, Semua Kecamatan, Semua Kel/Desa	DANA ALOKASI UMUM (DAU) INSENTIF FISKAL UNTUK PENGHARGAA N KINERJA TAHUN SEBELUMNYA	-	Peningkatan kualitas pelayanan publik dengan penerapan standar pelayanan di seluruh perangkat Daerah Peningkatan kualitas pelayanan publik dengan penerapan standar pelayanan di seluruh perangkat Daerah			0,00	DINAS PENANAMAN MODAL DAN PELAYANAN TERPADU SATU PINTU
	2.18.01.2.07.0008	Pengadaan Aset Tak Berwujud																		
			Jumlah Unit Aset Tak Berwujud yang Disediakan				0 Unit	0 Unit	0,00	0,00	0,00	0,00	Kab. Boyolali, Semua Kecamatan, Semua Kel/Desa	DANA ALOKASI UMUM (DAU)	-	Peningkatan kualitas pelayanan publik dengan penerapan standar pelayanan di seluruh perangkat Daerah Peningkatan kualitas pelayanan publik dengan penerapan standar pelayanan di seluruh perangkat Daerah			0,00	DINAS PENANAMAN MODAL DAN PELAYANAN TERPADU SATU PINTU
	2.18.01.2.07.0009	Pengadaan Gedung Kantor atau Bangunan Lainnya																		
			Jumlah Unit Gedung Kantor atau Bangunan Lainnya yang Disediakan				0 Unit	0 Unit	0,00	0,00	0,00	0,00	Kab. Boyolali, Semua Kecamatan, Semua Kel/Desa	DANA ALOKASI UMUM (DAU)	-	Peningkatan kualitas pelayanan publik dengan penerapan standar pelayanan di seluruh perangkat Daerah Peningkatan kualitas pelayanan publik dengan penerapan standar pelayanan di seluruh perangkat Daerah			0,00	DINAS PENANAMAN MODAL DAN PELAYANAN TERPADU SATU PINTU
	2.18.01.2.07.0011	Pengadaan Sarana dan Prasarana Pendukung Gedung Kantor atau Bangunan Lainnya																		
			Jumlah Unit Sarana dan Prasarana Pendukung Gedung Kantor atau Bangunan Lainnya yang Disediakan				1 Unit	1 Unit	190.000.000,00	190.000.000,00	170.000.000,00	-20.000.000,00	Kab. Boyolali, Semua Kecamatan, Semua Kel/Desa	DANA BAGI HASIL (DBH) INSENTIF FISKAL UNTUK PENGHARGAA N KINERJA TAHUN SEBELUMNYA	-	Peningkatan kualitas pelayanan publik dengan penerapan standar pelayanan di seluruh perangkat Daerah Peningkatan kualitas pelayanan publik dengan penerapan standar pelayanan di seluruh perangkat Daerah			0,00	DINAS PENANAMAN MODAL DAN PELAYANAN TERPADU SATU PINTU
	2.18.01.2.08	Penyediaan Jasa Penunjang Urusan Pemerintahan Daerah	-				-	-	273.145.000,00	334.145.000,00	319.345.000,00	46.200.000,00			-	Peningkatan kualitas pelayanan publik dengan penerapan standar pelayanan di seluruh perangkat Daerah Peningkatan kualitas pelayanan publik dengan penerapan standar pelayanan di seluruh perangkat Daerah	-		216.145.000,00	DINAS PENANAMAN MODAL DAN PELAYANAN TERPADU SATU PINTU
	2.18.01.2.08.00	Penyediaan Jasa Surat Menyurat																		

Balai Sertifikasi Elektronik
Dokumen ini telah ditandatangani secara digital menggunakan sertifikat elektronik yang diterbitkan oleh Balai Sertifikasi Elektronik (BSrE), BSSN.

NO	KODE	URUSAN / BIDANG URUSAN / PROGRAM / KEGIATAN / SUB KEGIATAN	INDIKATOR PROGRAM / KEGIATAN / SUB KEGIATAN	TARGET AKHIR PERIODE RENSTRA OPD	REALISASI CAPAIAN RENJA OPD TAHUN 2023	PRAKIRAAN CAPAIAN TARGET RENJA OPD TAHUN 2024	CAPAIAN KINERJA DAN KERANGKA PENDANAAN										KELOMPOK SASARAN	PRAKIRAAN MAJU RENCANA TAHUN 2026		PERANGKAT DAERAH PENANGGUNG JAWAB
							TARGET 2025		PAGU INDIKATIF (Rp)			Bertambah/Berkurang (10-12)	LOKASI	SUMBER DANA	PRIORITAS			TARGET	PAGU INDIKATIF (Rp)	
							SEBELUM	SESUDAH	RKPD 2025	APBD 2025	RKPD PERUBAHAN 2025				NASIONAL	DAERAH				
1	2	3	4	5	6	7	8	9	10	11	12	13	14	15	16	17	18	19	20	21
			Jumlah Laporan Penyediaan Jasa Surat Menyurat				12 Laporan	12 Laporan	1.300.000,00	1.300.000,00	1.300.000,00	0,00	Kab. Boyolali, Semua Kecamatan, Semua Kel/Desa	DANA BAGI HASIL (DBH)	-	Peningkatan kualitas pelayanan publik dengan penerapan standar pelayanan di seluruh perangkat Daerah Peningkatan kualitas pelayanan publik dengan penerapan standar pelayanan di seluruh perangkat Daerah			1.300.000,00	DINAS PENANAMAN MODAL DAN PELAYANAN TERPADU SATU PINTU
	2.18.01.2.08.0002	Penyediaan Jasa Komunikasi, Sumber Daya Air dan Listrik																		
			Jumlah Laporan Penyediaan Jasa Komunikasi, Sumber Daya Air dan Listrik yang Disediakan				12 Laporan	12 Laporan	133.800.000,00	133.800.000,00	109.000.000,00	-24.800.000,00	Kab. Boyolali, Semua Kecamatan, Semua Kel/Desa	DANA BAGI HASIL (DBH)	-	Peningkatan kualitas pelayanan publik dengan penerapan standar pelayanan di seluruh perangkat Daerah Peningkatan kualitas pelayanan publik dengan penerapan standar pelayanan di seluruh perangkat Daerah			133.800.000,00	DINAS PENANAMAN MODAL DAN PELAYANAN TERPADU SATU PINTU
	2.18.01.2.08.0004	Penyediaan Jasa Pelayanan Umum Kantor																		
			Jumlah Laporan Penyediaan Jasa Pelayanan Umum Kantor yang Disediakan				4 Laporan	4 Laporan	138.045.000,00	199.045.000,00	209.045.000,00	71.000.000,00	Kab. Boyolali, Semua Kecamatan, Semua Kel/Desa	DANA BAGI HASIL (DBH) DANA ALOKASI UMUM (DAU)	-	Peningkatan kualitas pelayanan publik dengan penerapan standar pelayanan di seluruh perangkat Daerah Peningkatan kualitas pelayanan publik dengan penerapan standar pelayanan di seluruh perangkat Daerah			81.045.000,00	DINAS PENANAMAN MODAL DAN PELAYANAN TERPADU SATU PINTU
	2.18.01.2.09	Pemeliharaan Barang Milik Daerah Penunjang Urusan Pemerintahan Daerah	-				-	-	96.000.000,00	91.000.000,00	200.573.000,00	104.573.000,00			-	Peningkatan kualitas pelayanan publik dengan penerapan standar pelayanan di seluruh perangkat Daerah Peningkatan kualitas pelayanan publik dengan penerapan standar pelayanan di seluruh perangkat Daerah	-		96.000.000,00	DINAS PENANAMAN MODAL DAN PELAYANAN TERPADU SATU PINTU
	2.18.01.2.09.0002	Penyediaan Jasa Pemeliharaan, Biaya Pemeliharaan, Pajak dan Perizinan Kendaraan Dinas Operasional atau Lapangan																		
			Jumlah Kendaraan Dinas Operasional atau Lapangan yang Dipelihara dan dibayarkan Pajak dan Perizinannya				9 Unit	9 Unit	46.000.000,00	46.000.000,00	45.000.000,00	-1.000.000,00	Kab. Boyolali, Semua Kecamatan, Semua Kel/Desa	DANA BAGI HASIL (DBH)	-	Peningkatan kualitas pelayanan publik dengan penerapan standar pelayanan di seluruh perangkat Daerah Peningkatan kualitas pelayanan publik dengan penerapan standar pelayanan di seluruh perangkat Daerah			46.000.000,00	DINAS PENANAMAN MODAL DAN PELAYANAN TERPADU SATU PINTU
	2.18.01.2.09.0006	Pemeliharaan Peralatan dan Mesin Lainnya																		
			Jumlah Peralatan dan Mesin Lainnya yang Dipelihara				788 Unit	788 Unit	25.000.000,00	20.000.000,00	20.000.000,00	-5.000.000,00	Kab. Boyolali, Semua Kecamatan, Semua Kel/Desa	DANA BAGI HASIL (DBH)	-	Peningkatan kualitas pelayanan publik dengan penerapan standar pelayanan di seluruh perangkat Daerah Peningkatan kualitas pelayanan publik dengan penerapan standar pelayanan di seluruh perangkat Daerah			25.000.000,00	DINAS PENANAMAN MODAL DAN PELAYANAN TERPADU SATU PINTU
	2.18.01.2.09.0008	Pemeliharaan Aset Tak Berwujud																		
			Jumlah Aset Tak Berwujud yang Dipelihara				15 Unit	15 Unit	0,00	0,00	0,00	0,00	Kab. Boyolali, Semua Kecamatan, Semua Kel/Desa	DANA BAGI HASIL (DBH)	-	Peningkatan kualitas pelayanan publik dengan penerapan standar pelayanan di seluruh perangkat Daerah Peningkatan kualitas pelayanan publik dengan penerapan standar pelayanan di seluruh perangkat Daerah			0,00	DINAS PENANAMAN MODAL DAN PELAYANAN TERPADU SATU PINTU
	2.18.01.2.09.0009	Pemeliharaan/Rehabilitasi Gedung Kantor dan Bangunan Lainnya																		
			Jumlah Gedung Kantor dan Bangunan Lainnya yang Dipelihara/Direhabilitasi				1 Unit	1 Unit	25.000.000,00	25.000.000,00	135.573.000,00	110.573.000,00	Kab. Boyolali, Semua Kecamatan, Semua Kel/Desa	DANA BAGI HASIL (DBH)	-	Peningkatan kualitas pelayanan publik dengan penerapan standar pelayanan di seluruh perangkat Daerah Peningkatan kualitas pelayanan publik dengan penerapan standar pelayanan di seluruh perangkat Daerah			25.000.000,00	DINAS PENANAMAN MODAL DAN PELAYANAN TERPADU SATU PINTU
2,	**2.18.02**	**PROGRAM PENGEMBANGAN IKLIM PENANAMAN MODAL**	**-**				**-**	**-**	**35.000.000,00**	**68.000.000,00**	**50.000.000,00**	**0,00**							**35.000.000,00**	

Balai Sertifikasi Elektronik
Dokumen ini telah ditandatangani secara digital menggunakan sertifikat elektronik yang diterbitkan oleh Balai Sertifikasi Elektronik (BSrE), BSSN.

NO	KODE	URUSAN / BIDANG URUSAN / PROGRAM / KEGIATAN / SUB KEGIATAN	INDIKATOR PROGRAM / KEGIATAN / SUB KEGIATAN	TARGET AKHIR PERIODE RENSTRA OPD	REALISASI CAPAIAN RENJA OPD TAHUN 2023	PRAKIRAAN CAPAIAN TARGET RENJA OPD TAHUN 2024	CAPAIAN KINERJA DAN KERANGKA PENDANAAN										KELOMPOK SASARAN	PRAKIRAAN MAJU RENCANA TAHUN 2026		PERANGKAT DAERAH PENANGGUNG JAWAB
							TARGET 2025		PAGU INDIKATIF (Rp)			Bertambah/Berkurang (10-12)	LOKASI	SUMBER DANA	PRIORITAS			TARGET	PAGU INDIKATIF (Rp)	
							SEBELUM	SESUDAH	RKPD 2025	APBD 2025	RKPD PERUBAHAN 2025				NASIONAL	DAERAH				
1	2	3	4	5	6	7	8	9	10	11	12	13	14	15	16	17	18	19	20	21
	2.18.02.2.01	Penetapan Pemberian Fasilitas/Insentif Dibidang Penanaman Modal yang Menjadi Kewenangan Daerah Kabupaten/Kota	-				-	-	0,00	0,00	0,00	0,00			-	Peningkatan kualitas pelayanan publik dengan penerapan standar pelayanan di seluruh perangkat Daerah Peningkatan kualitas pelayanan publik dengan penerapan standar pelayanan di seluruh perangkat Daerah	-		0,00	DINAS PENANAMAN MODAL DAN PELAYANAN TERPADU SATU PINTU
	2.18.02.2.01.0001	Penetapan Kebijakan Daerah Mengenai Pemberian Fasilitas/Insentif dan Kemudahan Penanaman Modal																		
			Jumlah Peraturan Daerah/Provinsi dalam Pemberian Fasilitas/Insentif dan Kemudahan Penanaman Modal				0 Dokumen	0 Dokumen	0,00	0,00	0,00	0,00	Kab. Boyolali, Semua Kecamatan, Semua Kel/Desa	DANA ALOKASI UMUM (DAU)	-	Peningkatan kualitas pelayanan publik dengan penerapan standar pelayanan di seluruh perangkat Daerah Peningkatan kualitas pelayanan publik dengan penerapan standar pelayanan di seluruh perangkat Daerah			0,00	DINAS PENANAMAN MODAL DAN PELAYANAN TERPADU SATU PINTU
	2.18.02.2.02	Pembuatan Peta Potensi Investasi Kabupaten/Kota	-				-	-	35.000.000,00	68.000.000,00	50.000.000,00	15.000.000,00			-	Peningkatan kualitas pelayanan publik dengan penerapan standar pelayanan di seluruh perangkat Daerah Peningkatan kualitas pelayanan publik dengan penerapan standar pelayanan di seluruh perangkat Daerah	-		35.000.000,00	DINAS PENANAMAN MODAL DAN PELAYANAN TERPADU SATU PINTU
	2.18.02.2.02.0001	Penyusunan Rencana Umum Penanaman Modal Daerah Kabupaten/Kota																		
			Jumlah Peraturan Daerah (Perda) Rencana Umum Penanaman Modal Daerah Kabupaten/Kota				0 Dokumen	0 Dokumen	0,00	0,00	0,00	0,00	Kab. Boyolali, Semua Kecamatan, Semua Kel/Desa	DANA ALOKASI UMUM (DAU)	-	Peningkatan kualitas pelayanan publik dengan penerapan standar pelayanan di seluruh perangkat Daerah Peningkatan kualitas pelayanan publik dengan penerapan standar pelayanan di seluruh perangkat Daerah			0,00	DINAS PENANAMAN MODAL DAN PELAYANAN TERPADU SATU PINTU
	2.18.02.2.02.0004	Penyusunan Peta Potensi Investasi Kabupaten/Kota																		
			Jumlah Dokumen Peta Potensi Investasi Kabupaten/Kota				1 Dokumen	1 Dokumen	35.000.000,00	68.000.000,00	50.000.000,00	15.000.000,00	Kab. Boyolali, Semua Kecamatan, Semua Kel/Desa	DANA ALOKASI UMUM (DAU)	-	Peningkatan kualitas pelayanan publik dengan penerapan standar pelayanan di seluruh perangkat Daerah Peningkatan kualitas pelayanan publik dengan penerapan standar pelayanan di seluruh perangkat Daerah			35.000.000,00	DINAS PENANAMAN MODAL DAN PELAYANAN TERPADU SATU PINTU
3,	**2.18.03**	**PROGRAM PROMOSI PENANAMAN MODAL**	-				-	-	**55.800.000,00**	**111.000.000,00**	**5.600.000,00**	**0,00**							**55.800.000,00**	
	2.18.03.2.01	Penyelenggaraan Promosi Penanaman Modal yang Menjadi Kewenangan Daerah Kabupaten/Kota	-				-	-	55.800.000,00	111.000.000,00	5.600.000,00	-50.200.000,00			-	Peningkatan kualitas pelayanan publik dengan penerapan standar pelayanan di seluruh perangkat Daerah Peningkatan kualitas pelayanan publik dengan penerapan standar pelayanan di seluruh perangkat Daerah	-		55.800.000,00	DINAS PENANAMAN MODAL DAN PELAYANAN TERPADU SATU PINTU
	2.18.03.2.01.0002	Pelaksanaan Kegiatan Promosi Penanaman Modal Daerah Kabupaten/Kota																		
			Jumlah Dokumen Hasil Kegiatan Promosi Penanaman Modal Kabupaten/Kota				2 Dokumen	2 Dokumen	5.800.000,00	61.000.000,00	5.600.000,00	-200.000,00	Kab. Boyolali, Semua Kecamatan, Semua Kel/Desa	DANA ALOKASI UMUM (DAU)	-	Peningkatan kualitas pelayanan publik dengan penerapan standar pelayanan di seluruh perangkat Daerah Peningkatan kualitas pelayanan publik dengan penerapan standar pelayanan di seluruh perangkat Daerah			5.800.000,00	DINAS PENANAMAN MODAL DAN PELAYANAN TERPADU SATU PINTU
	2.18.03.2.01.0003	Penyusunan Strategi Promosi Penanaman Modal Kewenangan Kabupaten/Kota																		
			Jumlah dokumen strategi Promosi Penanaman Modal Kab/Kota				1 Dokumen	1 Dokumen	50.000.000,00	50.000.000,00	0,00	-50.000.000,00	Kab. Boyolali, Semua Kecamatan, Semua Kel/Desa	DANA ALOKASI UMUM (DAU)	-	Peningkatan kualitas pelayanan publik dengan penerapan standar pelayanan di seluruh perangkat Daerah Peningkatan kualitas pelayanan publik dengan penerapan standar pelayanan di seluruh perangkat Daerah			50.000.000,00	DINAS PENANAMAN MODAL DAN PELAYANAN TERPADU SATU PINTU
4,	**2.18.04**	**PROGRAM PELAYANAN PENANAMAN MODAL**	-				-	-	**1.800.000,00**	**96.000.000,00**	**0,00**	**0,00**							**1.800.000,00**	

Balai Sertifikasi Elektronik

Dokumen ini telah ditandatangani secara digital menggunakan sertifikat elektronik yang diterbitkan oleh Balai Sertifikasi Elektronik (BSrE), BSSN.

NO	KODE	URUSAN / BIDANG URUSAN / PROGRAM / KEGIATAN / SUB KEGIATAN	INDIKATOR PROGRAM / KEGIATAN / SUB KEGIATAN	TARGET AKHIR PERIODE RENSTRA OPD	REALISASI CAPAIAN RENJA OPD TAHUN 2023	PRAKIRAAN CAPAIAN TARGET RENJA OPD TAHUN 2024	CAPAIAN KINERJA DAN KERANGKA PENDANAAN										KELOMPOK SASARAN	PRAKIRAAN MAJU RENCANA TAHUN 2026		PERANGKAT DAERAH PENANGGUNG JAWAB
							TARGET 2025		PAGU INDIKATIF (Rp)			Bertambah/Berkurang (10-12)	LOKASI	SUMBER DANA	PRIORITAS			TARGET	PAGU INDIKATIF (Rp)	
							SEBELUM	SESUDAH	RKPD 2025	APBD 2025	RKPD PERUBAHAN 2025				NASIONAL	DAERAH				
1	2	3	4	5	6	7	8	9	10	11	12	13	14	15	16	17	18	19	20	21
	2.18.04.2.01	Pelayanan Perizinan dan Non Perizinan Secara Terpadu Satu Pintu dibidang Penanaman Modal yang Menjadi Kewenangan Daerah Kabupaten/ Kota	-				-	-	1.800.000,00	96.000.000,00	0,00	-1.800.000,00			-	Peningkatan kualitas pelayanan publik dengan penerapan standar pelayanan di seluruh perangkat Daerah Peningkatan kualitas pelayanan publik dengan penerapan standar pelayanan di seluruh perangkat Daerah	-		1.800.000,00	DINAS PENANAMAN MODAL DAN PELAYANAN TERPADU SATU PINTU
	2.18.04.2.01.0005	Koordinasi dan Sinkronisasi Penetapan Pemberian Fasilitas/Insentif Daerah																		
			Jumlah Kegiatan Koordinasi dan Sinkronisasi Penentapan Pemberian Fasilitas/Insentif yang menjadi Kewenangan Kabupaten/Kota				3 Dokumen	3 Dokumen	0,00	0,00	0,00	0,00	Kab. Boyolali, Semua Kecamatan, Semua Kel/Desa	DANA ALOKASI UMUM (DAU)	-	Peningkatan kualitas pelayanan publik dengan penerapan standar pelayanan di seluruh perangkat Daerah Peningkatan kualitas pelayanan publik dengan penerapan standar pelayanan di seluruh perangkat Daerah			0,00	DINAS PENANAMAN MODAL DAN PELAYANAN TERPADU SATU PINTU
	2.18.04.2.01.0006	Penyediaan Pelayanan Perizinan Berusaha melalui Sistem Perizinan Berusaha Berbasis Risiko Terintegrasi secara Elektronik																		
			Jumlah Pelaku Usaha yang Mendapatkan Pelayanan Perizinan Berusaha melalui Sistem Perizinan Berusaha Berbasis Risiko Terintegrasi secara Elektronik				5300 Pelaku Usaha	5300 Pelaku Usaha	1.800.000,00	96.000.000,00	0,00	-1.800.000,00	Kab. Boyolali, Semua Kecamatan, Semua Kel/Desa	DANA ALOKASI UMUM (DAU)	-	Peningkatan kualitas pelayanan publik dengan penerapan standar pelayanan di seluruh perangkat Daerah Peningkatan kualitas pelayanan publik dengan penerapan standar pelayanan di seluruh perangkat Daerah			1.800.000,00	DINAS PENANAMAN MODAL DAN PELAYANAN TERPADU SATU PINTU
	2.18.04.2.01.0007	Penyediaan dan pengelolaan Layanan konsultasi perizinan berusaha berbasis risiko																		
			Jumlah Pelaku usaha yang Memperoleh Layanan Konsultasi Perizinan Berusaha melalui Sistem Perizinan Berusaha Berbasis Risiko Terintegrasi secara Elektronik				1200 Pelaku Usaha	1200 Pelaku Usaha	0,00	0,00	0,00	0,00	Kab. Boyolali, Semua Kecamatan, Semua Kel/Desa	DANA ALOKASI UMUM (DAU)	-	Peningkatan kualitas pelayanan publik dengan penerapan standar pelayanan di seluruh perangkat Daerah Peningkatan kualitas pelayanan publik dengan penerapan standar pelayanan di seluruh perangkat Daerah			0,00	DINAS PENANAMAN MODAL DAN PELAYANAN TERPADU SATU PINTU
	2.18.04.2.01.0008	Pemantauan, analisis, evaluasi, dan pelaporan di bidang perizinan berusaha berbasis risiko																		
			Jumlah Kegiatan Usaha yang mendapat pemantauan, analisis, evaluasi, dan pelaporan di bidang perizinan berusaha berbasis risiko Lintas Daerah Kabupaten/Kota bagi Kegiatan Usaha Dari Pelaku Usaha				35 Kegiatan Usaha	35 Kegiatan Usaha	0,00	0,00	0,00	0,00	Kab. Boyolali, Semua Kecamatan, Semua Kel/Desa	DANA ALOKASI UMUM (DAU)	-	Peningkatan kualitas pelayanan publik dengan penerapan standar pelayanan di seluruh perangkat Daerah Peningkatan kualitas pelayanan publik dengan penerapan standar pelayanan di seluruh perangkat Daerah			0,00	DINAS PENANAMAN MODAL DAN PELAYANAN TERPADU SATU PINTU
5,	**2.18.05**	**PROGRAM PENGENDALIAN PELAKSANAAN PENANAMAN MODAL**	**-**				**-**	**-**	**583.883.000,00**	**4.000.000,00**	**3.800.000,00**	**0,00**							**583.883.000,00**	
	2.18.05.2.01	Pengendalian Pelaksanaan Penanaman Modal yang Menjadi Kewenangan Daerah Kabupaten/Kota	-				-	-	583.883.000,00	4.000.000,00	3.800.000,00	-580.083.000,00			-	Peningkatan kualitas pelayanan publik dengan penerapan standar pelayanan di seluruh perangkat Daerah Peningkatan kualitas pelayanan publik dengan penerapan standar pelayanan di seluruh perangkat Daerah	-		583.883.000,00	DINAS PENANAMAN MODAL DAN PELAYANAN TERPADU SATU PINTU
	2.18.05.2.01.0004	Penyelesaian Permasalahan dan Hambatan yang dihadapi Pelaku Usaha dalam merealisasikan Kegiatan Usahanya																		
			Jumlah Penyelesaian Permasalahan dan Hambatan yang dihadapi Pelaku Usaha dalam merealisasikan Kegiatan Usahanya				7 Kegiatan Usaha.	7 Kegiatan Usaha.	74.175.000,00	0,00	0,00	-74.175.000,00	Kab. Boyolali, Semua Kecamatan, Semua Kel/Desa	DAK NON FISIK-FASILITASI PENANAMAN MODAL	-	Peningkatan kualitas pelayanan publik dengan penerapan standar pelayanan di seluruh perangkat Daerah Peningkatan kualitas pelayanan publik dengan penerapan standar pelayanan di seluruh perangkat Daerah			74.175.000,00	DINAS PENANAMAN MODAL DAN PELAYANAN TERPADU SATU PINTU
	2.18.05.2.01.0005	Bimbingan Teknis kepada Pelaku Usaha																		
			Jumlah Pelaku Usaha yang Mengikuti Bimbingan Teknis/ Sosialisasi Implementasi Perizinan Berusaha Berbasis Risiko dan Pengawasan Perizinan Berusaha Berbasis Risiko				115 Pelaku Usaha	115 Pelaku Usaha	482.083.000,00	4.000.000,00	3.800.000,00	-478.283.000,00	Kab. Boyolali, Semua Kecamatan, Semua Kel/Desa	DANA ALOKASI UMUM (DAU) DAK NON FISIK-FASILITASI PENANAMAN MODAL	-	Peningkatan kualitas pelayanan publik dengan penerapan standar pelayanan di seluruh perangkat Daerah Peningkatan kualitas pelayanan publik dengan penerapan standar pelayanan di seluruh perangkat Daerah			482.083.000,00	DINAS PENANAMAN MODAL DAN PELAYANAN TERPADU SATU PINTU
	2.18.05.2.01.0006	Pengawasan Penanaman Modal																		

Balai Sertifikasi Elektronik
Dokumen ini telah ditandatangani secara digital menggunakan sertifikat elektronik yang diterbitkan oleh Balai Sertifikasi Elektronik (BSrE), BSSN.

NO	KODE	URUSAN / BIDANG URUSAN / PROGRAM / KEGIATAN / SUB KEGIATAN	INDIKATOR PROGRAM / KEGIATAN / SUB KEGIATAN	TARGET AKHIR PERIODE RENSTRA OPD	REALISASI CAPAIAN RENJA OPD TAHUN 2023	PRAKIRAAN CAPAIAN TARGET RENJA OPD TAHUN 2024	CAPAIAN KINERJA DAN KERANGKA PENDANAAN										KELOMPOK SASARAN	PRAKIRAAN MAJU RENCANA TAHUN 2026		PERANGKAT DAERAH PENANGGUNG JAWAB
							TARGET 2025		PAGU INDIKATIF (Rp)			Bertambah/Berkurang (10-12)	LOKASI	SUMBER DANA	PRIORITAS			TARGET	PAGU INDIKATIF (Rp)	
							SEBELUM	SESUDAH	RKPD 2025	APBD 2025	RKPD PERUBAHAN 2025				NASIONAL	DAERAH				
1	2	3	4	5	6	7	8	9	10	11	12	13	14	15	16	17	18	19	20	21
			Jumlah Kegiatan Usaha dari Pelaku Usaha yang Telah Dianalisa dan Diverifikasi Data, Profil dan Informasi Kegiatan Usaha dari Pelaku Dllakukan Inspeksi Lapangan ; serta Dilakukan Evaluasi Penilaian Kepatuhan Pelaksanaan Perizinan Berusaha				29 Kegiatan Usaha	29 Kegiatan Usaha	27.625.000,00	0,00	0,00	-27.625.000,00	Kab. Boyolali, Semua Kecamatan, Semua Kel/Desa	DAK NON FISIK-FASILITASI PENANAMAN MODAL	-	Peningkatan kualitas pelayanan publik dengan penerapan standar pelayanan di seluruh perangkat Daerah Peningkatan kualitas pelayanan publik dengan penerapan standar pelayanan di seluruh perangkat Daerah			27.625.000,00	DINAS PENANAMAN MODAL DAN PELAYANAN TERPADU SATU PINTU
6,	**2.18.06**	**PROGRAM PENGELOLAAN DATA DAN SISTEM INFORMASI PENANAMAN MODAL**	-				-	-	**35.000.000,00**	**35.000.000,00**	**125.000.000,00**	**0,00**							**35.000.000,00**	
	2.18.06.2.01	Pengelolaan Data dan Informasi Perizinan dan Non Perizinan yang Terintegrasi pada Tingkat Daerah Kabupaten/Kota	-				-	-	35.000.000,00	35.000.000,00	125.000.000,00	90.000.000,00			-	Peningkatan kualitas pelayanan publik dengan penerapan standar pelayanan di seluruh perangkat Daerah Peningkatan kualitas pelayanan publik dengan penerapan standar pelayanan di seluruh perangkat Daerah	-		35.000.000,00	DINAS PENANAMAN MODAL DAN PELAYANAN TERPADU SATU PINTU
	2.18.06.2.01.0002	Pengolahan, Penyajian dan Pemanfaatan Data dan Informasi Perizinan Berbasis Sistem Pelayanan Perizinan Berusaha Terintegrasi secara Elektronik																		
			Jumlah Data dan Informasi Perizinan Berbasis Sistem Pelayanan Perizinan Berusaha Terintegrasi secara Elektronik yang Diolah, Dikaji dan Dimanfaatkan				5 Dokumen	5 Dokumen	35.000.000,00	35.000.000,00	125.000.000,00	90.000.000,00	Kab. Boyolali, Semua Kecamatan, Semua Kel/Desa	DANA ALOKASI UMUM (DAU)	-	Peningkatan kualitas pelayanan publik dengan penerapan standar pelayanan di seluruh perangkat Daerah Peningkatan kualitas pelayanan publik dengan penerapan standar pelayanan di seluruh perangkat Daerah			35.000.000,00	DINAS PENANAMAN MODAL DAN PELAYANAN TERPADU SATU PINTU
		DINAS PEMUDA, OLAH RAGA DAN PARIWISATA							**17.994.389.000,00**	**19.016.527.000,00**	**17.848.306.180,00**	**-146.082.820,00**							**20.000.000,00**	
	2	**URUSAN PEMERINTAHAN WAJIB YANG TIDAK BERKAITAN DENGAN PELAYANAN DASAR**							**6.343.398.000,00**	**6.596.150.000,00**	**6.041.200.000,00**	**-302.198.000,00**							**0,00**	
	2,19	**URUSAN PEMERINTAHAN BIDANG KEPEMUDAAN DAN OLAHRAGA**							**6.343.398.000,00**	**6.596.150.000,00**	**6.041.200.000,00**	**-302.198.000,00**							**0,00**	
1,	**2.19.02**	**PROGRAM PENGEMBANGAN KAPASITAS DAYA SAING KEPEMUDAAN**	-				-	-	**172.485.000,00**	**313.400.000,00**	**142.550.000,00**	**-172.485.000,00**							**0,00**	
	2.19.02.2.01	Penyadaran, Pemberdayaan, dan Pengembangan Pemuda dan Kepemudaan Terhadap Pemuda Pelopor Kabupaten/Kota, Wirausaha Muda Pemula, dan Pemuda Kader Kabupaten/Kota	-				-	-	73.300.000,00	132.000.000,00	14.000.000,00	-59.300.000,00			-	Pembangunan kepemudaan dan keolahragaan dengan penyediaan dan pemeliharaan sarana prasarana publik Pembangunan kepemudaan dan keolahragaan dengan penyediaan dan pemeliharaan sarana prasarana publik	-		0,00	DINAS PEMUDA, OLAH RAGA DAN PARIWISATA
	2.19.02.2.01.0015	Koordinasi, Sinkronisasi dan Penyelenggaraan Pengembangan Kepeloporan Pemuda bagi Pemuda Pelopor Tingkat Kabupaten/kota																		
			Jumlah Pemuda Pelopor Tingkat kabupaten/kota dari Seluruh Kabupaten/Kota yang difasilitasi dalam Pengembangan Kepeloporan Pemuda				250 Orang	250 Orang	73.300.000,00	132.000.000,00	14.000.000,00	-59.300.000,00	Kab. Boyolali, Semua Kecamatan, Semua Kel/Desa	DANA ALOKASI UMUM (DAU)	-	Pembangunan kepemudaan dan keolahragaan dengan penyediaan dan pemeliharaan sarana prasarana publik Pembangunan kepemudaan dan keolahragaan dengan penyediaan dan pemeliharaan sarana prasarana publik			0,00	DINAS PEMUDA, OLAH RAGA DAN PARIWISATA
	2.19.02.2.02	Pemberdayaan dan Pengembangan Organisasi Kepemudaan Tingkat Daerah Kabupaten/Kota	-				-	-	99.185.000,00	181.400.000,00	128.550.000,00	29.365.000,00			-	Pembangunan kepemudaan dan keolahragaan dengan penyediaan dan pemeliharaan sarana prasarana publik Pembangunan kepemudaan dan keolahragaan dengan penyediaan dan pemeliharaan sarana prasarana publik	-		0,00	DINAS PEMUDA, OLAH RAGA DAN PARIWISATA
	2.19.02.2.02.0004	Koordinasi, Sinkronisasi, dan penyelenggaraan Pemberdayaan organisasi kepemudaan melalui kemitraan berbasis peneguhan kemandirian ekonomi pemuda tingkat Kabupaten/Kota																		
			Jumlah organisasi kepemudaan yang difasilitasi dalam pengembangan organisasi kepemudaan tingkat kabupaten/kota				250 Orang	250 Orang	99.185.000,00	181.400.000,00	128.550.000,00	29.365.000,00	Kab. Boyolali, Semua Kecamatan, Semua Kel/Desa	DANA ALOKASI UMUM (DAU)	-	Pembangunan kepemudaan dan keolahragaan dengan penyediaan dan pemeliharaan sarana prasarana publik Pembangunan kepemudaan dan keolahragaan dengan penyediaan dan pemeliharaan sarana prasarana publik			0,00	DINAS PEMUDA, OLAH RAGA DAN PARIWISATA

Balai Sertifikasi Elektronik

Dokumen ini telah ditandatangani secara digital menggunakan sertifikat elektronik yang diterbitkan oleh Balai Sertifikasi Elektronik (BSrE), BS$N.

NO	KODE	URUSAN / BIDANG URUSAN / PROGRAM / KEGIATAN / SUB KEGIATAN	INDIKATOR PROGRAM / KEGIATAN / SUB KEGIATAN	TARGET AKHIR PERIODE RENSTRA OPD	REALISASI CAPAIAN RENJA OPD TAHUN 2023	PRAKIRAAN CAPAIAN TARGET RENJA OPD TAHUN 2024	CAPAIAN KINERJA DAN KERANGKA PENDANAAN										KELOMPOK SASARAN	PRAKIRAAN MAJU RENCANA TAHUN 2026		PERANGKAT DAERAH PENANGGUNG JAWAB
							TARGET 2025		PAGU INDIKATIF (Rp)			Bertambah/Berkurang (10-12)	LOKASI	SUMBER DANA	PRIORITAS			TARGET	PAGU INDIKATIF (Rp)	
							SEBELUM	SESUDAH	RKPD 2025	APBD 2025	RKPD PERUBAHAN 2025				NASIONAL	DAERAH				
1	2	3	4	5	6	7	8	9	10	11	12	13	14	15	16	17	18	19	20	21
2,	**2.19.03**	**PROGRAM PENGEMBANGAN KAPASITAS DAYA SAING KEOLAHRAGAAN**	**-**				**-**	**-**	**5.870.913.000,00**	**5.982.750.000,00**	**5.598.650.000,00**	**-5.870.913.000,00**							**0,00**	
	2.19.03.2.01	Pembinaan dan Pengembangan Olahraga Pendidikan pada Jenjang Pendidikan yang Menjadi Kewenangan Daerah Kabupaten/Kota	-				-	-	1.410.000.000,00	1.337.500.000,00	905.000.000,00	-505.000.000,00			-	Pembangunan kepemudaan dan keolahragaan dengan penyediaan dan pemeliharaan sarana prasarana publik Pembangunan kepemudaan dan keolahragaan dengan penyediaan dan pemeliharaan sarana prasarana publik	-		0,00	DINAS PEMUDA, OLAH RAGA DAN PARIWISATA
	2.19.03.2.01.0005	Koordinasi dan sinkronisasi penyediaan prasarana olahraga melalui perencanaan, pengadaan, pemanfaatan, pemeliharaan, dan pengawasan Prasarana Olahraga di tingkat kabupaten/kota																		
			Jumlah sarana dan prasarana olahraga di tingkat kabupaten/kota yang tersedia				17 Unit	17 Unit	1.410.000.000,00	1.337.500.000,00	905.000.000,00	-505.000.000,00	Kab. Boyolali, Semua Kecamatan, Semua Kel/Desa	DANA ALOKASI UMUM (DAU)	-	Pembangunan kepemudaan dan keolahragaan dengan penyediaan dan pemeliharaan sarana prasarana publik Pembangunan kepemudaan dan keolahragaan dengan penyediaan dan pemeliharaan sarana prasarana publik			0,00	DINAS PEMUDA, OLAH RAGA DAN PARIWISATA
	2.19.03.2.02	Penyelenggaraan Kejuaraan Olahraga Tingkat Daerah Kabupaten/Kota	-				-	-	1.011.630.000,00	1.096.500.000,00	1.161.350.000,00	149.720.000,00			-	Pembangunan kepemudaan dan keolahragaan dengan penyediaan dan pemeliharaan sarana prasarana publik Pembangunan kepemudaan dan keolahragaan dengan penyediaan dan pemeliharaan sarana prasarana publik	-		0,00	DINAS PEMUDA, OLAH RAGA DAN PARIWISATA
	2.19.03.2.02.0004	Penyelenggaraan Kejuaraan Olahraga Multi Event dan Single Event Tingkat Kabupaten/Kota																		
			Jumlah Kejuaraan Olahraga Multi Event dan Single Event Tingkat Kabupaten/Kota				4 Kegiatan	4 Kegiatan	590.000.000,00	583.250.000,00	567.150.000,00	-22.850.000,00	Kab. Boyolali, Semua Kecamatan, Semua Kel/Desa	DANA ALOKASI UMUM (DAU)	-	Pembangunan kepemudaan dan keolahragaan dengan penyediaan dan pemeliharaan sarana prasarana publik Pembangunan kepemudaan dan keolahragaan dengan penyediaan dan pemeliharaan sarana prasarana publik			0,00	DINAS PEMUDA, OLAH RAGA DAN PARIWISATA
	2.19.03.2.02.0006	Keikutsertaan anggota kontingen kabupaten/kota dalam Penyelenggaraan pekan dan kejuaraan olahraga																		
			Jumlah Peserta pada Penyelenggaraan Kejuaraan Tingkat kabupaten/kota				150 Orang	150 Orang	421.630.000,00	513.250.000,00	594.200.000,00	172.570.000,00	Kab. Boyolali, Semua Kecamatan, Semua Kel/Desa	DANA ALOKASI UMUM (DAU)	-	Pembangunan kepemudaan dan keolahragaan dengan penyediaan dan pemeliharaan sarana prasarana publik Pembangunan kepemudaan dan keolahragaan dengan penyediaan dan pemeliharaan sarana prasarana publik			0,00	DINAS PEMUDA, OLAH RAGA DAN PARIWISATA
	2.19.03.2.03	Pembinaan dan Pengembangan Olahraga Prestasi Tingkat Daerah Provinsi	-				-	-	249.283.000,00	348.750.000,00	332.300.000,00	83.017.000,00			-	Pembangunan kepemudaan dan keolahragaan dengan penyediaan dan pemeliharaan sarana prasarana publik Pembangunan kepemudaan dan keolahragaan dengan penyediaan dan pemeliharaan sarana prasarana publik	-		0,00	DINAS PEMUDA, OLAH RAGA DAN PARIWISATA
	2.19.03.2.03.0007	Pemberian Penghargaan olahraga bagi yang berprestasi dan/atau berjasa dalam memajukan Olahraga																		
			Jumlah penerima Penghargaan olahraga				10 Orang	10 Orang	93.033.000,00	182.000.000,00	182.000.000,00	88.967.000,00	Kab. Boyolali, Semua Kecamatan, Semua Kel/Desa	DANA ALOKASI UMUM (DAU)	-	Pembangunan kepemudaan dan keolahragaan dengan penyediaan dan pemeliharaan sarana prasarana publik Pembangunan kepemudaan dan keolahragaan dengan penyediaan dan pemeliharaan sarana prasarana publik			0,00	DINAS PEMUDA, OLAH RAGA DAN PARIWISATA
	2.19.03.2.03.0009	Pembinaan dan Pengembangan Olahragawan Berprestasi kabupaten/kota																		

Balai Sertifikasi Elektronik

Dokumen ini telah ditandatangani secara digital menggunakan sertifikat elektronik yang diterbitkan oleh Balai Sertifikasi Elektronik (BSrE), BSSN.

NO	KODE	URUSAN / BIDANG URUSAN / PROGRAM / KEGIATAN / SUB KEGIATAN	INDIKATOR PROGRAM / KEGIATAN / SUB KEGIATAN	TARGET AKHIR PERIODE RENSTRA OPD	REALISASI CAPAIAN RENJA OPD TAHUN 2023	PRAKIRAAN CAPAIAN TARGET RENJA OPD TAHUN 2024	CAPAIAN KINERJA DAN KERANGKA PENDANAAN										KELOMPOK SASARAN	PRAKIRAAN MAJU RENCANA TAHUN 2026		PERANGKAT DAERAH PENANGGUNG JAWAB
							TARGET 2025		PAGU INDIKATIF (Rp)			Bertambah/Berkurang (10-12)	LOKASI	SUMBER DANA	PRIORITAS			TARGET	PAGU INDIKATIF (Rp)	
							SEBELUM	SESUDAH	RKPD 2025	APBD 2025	RKPD PERUBAHAN 2025				NASIONAL	DAERAH				
1	2	3	4	5	6	7	8	9	10	11	12	13	14	15	16	17	18	19	20	21
			Jumlah Olahragawan Berprestasi kabupaten/kota yang Dibina dan Diberikan Pengembangan				100 Orang	100 Orang	156.250.000,00	166.750.000,00	150.300.000,00	-5.950.000,00	Kab. Boyolali, Semua Kecamatan, Semua Kel/Desa	DANA ALOKASI UMUM (DAU)	-	Pembangunan kepemudaan dan keolahragaan dengan penyediaan dan pemeliharaan sarana prasarana publik Pembangunan kepemudaan dan keolahragaan dengan penyediaan dan pemeliharaan sarana prasarana publik			0,00	DINAS PEMUDA, OLAH RAGA DAN PARIWISATA
	2.19.03.2.04	Pembinaan dan Pengembangan Organisasi Olahraga	-				-	-	3.200.000.000,00	3.200.000.000,00	3.200.000.000,00	0,00			-	Pembangunan kepemudaan dan keolahragaan dengan penyediaan dan pemeliharaan sarana prasarana publik Pembangunan kepemudaan dan keolahragaan dengan penyediaan dan pemeliharaan sarana prasarana publik	-		0,00	DINAS PEMUDA, OLAH RAGA DAN PARIWISATA
	2.19.03.2.04.0006	Peningkatan Kerja Sama Organisasi Keolahragaan Kabupaten/Kota dengan Lembaga Terkait																		
			Jumlah Dokumen Hasil Peningkatan Kerja Sama Organisasi Keolahragaan Kabupaten/Kota				2 Dokumen	2 Dokumen	3.200.000.000,00	3.200.000.000,00	3.200.000.000,00	0,00	Kab. Boyolali, Semua Kecamatan, Semua Kel/Desa	DANA ALOKASI UMUM (DAU)	-	Pembangunan kepemudaan dan keolahragaan dengan penyediaan dan pemeliharaan sarana prasarana publik Pembangunan kepemudaan dan keolahragaan dengan penyediaan dan pemeliharaan sarana prasarana publik			0,00	DINAS PEMUDA, OLAH RAGA DAN PARIWISATA
3,	**2.19.04**	**PROGRAM PENGEMBANGAN KAPASITAS KEPRAMUKAAN**	**-**				**-**	**-**	**300.000.000,00**	**300.000.000,00**	**300.000.000,00**	**-300.000.000,00**							**0,00**	
	2.19.04.2.01	Pembinaan dan Pengembangan Organisasi Kepramukaan	-				-	-	300.000.000,00	300.000.000,00	300.000.000,00	0,00			-	Pembangunan kepemudaan dan keolahragaan dengan penyediaan dan pemeliharaan sarana prasarana publik Pembangunan kepemudaan dan keolahragaan dengan penyediaan dan pemeliharaan sarana prasarana publik	-		0,00	DINAS PEMUDA, OLAH RAGA DAN PARIWISATA
	2.19.04.2.01.0007	Perencanaan, Pengadaan, Pemanfaatan, Pemeliharaan, dan Pengawasan Prasarana dan Sarana Kepramukaan Tingkat Daerah																		
			Jumlah Prasarana dan Sarana Kepramukaan Tingkat Daerah yang Terkelola dan Termanfaatkan				3 Unit	3 Unit	300.000.000,00	300.000.000,00	300.000.000,00	0,00	Kab. Boyolali, Semua Kecamatan, Semua Kel/Desa	DANA ALOKASI UMUM (DAU)	-	Pembangunan kepemudaan dan keolahragaan dengan penyediaan dan pemeliharaan sarana prasarana publik Pembangunan kepemudaan dan keolahragaan dengan penyediaan dan pemeliharaan sarana prasarana publik			0,00	DINAS PEMUDA, OLAH RAGA DAN PARIWISATA
	3	**URUSAN PEMERINTAHAN PILIHAN**							**11.650.991.000,00**	**12.420.377.000,00**	**11.807.106.180,00**	**156.115.180,00**							**20.000.000,00**	
	3,26	**URUSAN PEMERINTAHAN BIDANG PARIWISATA**							**11.650.991.000,00**	**12.420.377.000,00**	**11.807.106.180,00**	**156.115.180,00**							**20.000.000,00**	
1,	**2.19.01**	**PROGRAM PENUNJANG URUSAN PEMERINTAHAN DAERAH KABUPATEN/KOTA**	**-**				**-**	**-**	**8.163.411.000,00**	**8.555.390.000,00**	**7.811.544.180,00**	**-8.143.411.000,00**							**20.000.000,00**	
	2.19.01.2.01	Perencanaan, Penganggaran, dan Evaluasi Kinerja Perangkat Daerah	-				-	-	0,00	20.000.000,00	0,00	0,00			-	Peningkatan kualitas pelayanan publik dengan penerapan standar pelayanan di seluruh perangkat Daerah Peningkatan kualitas pelayanan publik dengan penerapan standar pelayanan di seluruh perangkat Daerah	-		20.000.000,00	DINAS PEMUDA, OLAH RAGA DAN PARIWISATA
	2.19.01.2.01.0001	Penyusunan Dokumen Perencanaan Perangkat Daerah																		
			Jumlah Dokumen Perencanaan Perangkat Daerah				2 Dokumen	2 Dokumen	0,00	20.000.000,00	0,00	0,00	Kab. Boyolali, Semua Kecamatan, Semua Kel/Desa	DANA ALOKASI UMUM (DAU)	-	Peningkatan kualitas pelayanan publik dengan penerapan standar pelayanan di seluruh perangkat Daerah Peningkatan kualitas pelayanan publik dengan penerapan standar pelayanan di seluruh perangkat Daerah			20.000.000,00	DINAS PEMUDA, OLAH RAGA DAN PARIWISATA
	2.19.01.2.01.0002	Koordinasi dan Penyusunan Dokumen RKA-SKPD																		

Balai Sertifikasi Elektronik

Dokumen ini telah ditandatangani secara digital menggunakan sertifikat elektronik yang diterbitkan oleh Balai Sertifikasi Elektronik (BSrE), BSSN.

NO	KODE	URUSAN / BIDANG URUSAN / PROGRAM / KEGIATAN / SUB KEGIATAN	INDIKATOR PROGRAM / KEGIATAN / SUB KEGIATAN	TARGET AKHIR PERIODE RENSTRA OPD	REALISASI CAPAIAN RENJA OPD TAHUN 2023	PRAKIRAAN CAPAIAN TARGET RENJA OPD TAHUN 2024	CAPAIAN KINERJA DAN KERANGKA PENDANAAN										KELOMPOK SASARAN	PRAKIRAAN MAJU RENCANA TAHUN 2026		PERANGKAT DAERAH PENANGGUNG JAWAB
							TARGET 2025		PAGU INDIKATIF (Rp)			Bertambah/Berkurang (10-12)	LOKASI	SUMBER DANA	PRIORITAS			TARGET	PAGU INDIKATIF (Rp)	
							SEBELUM	SESUDAH	RKPD 2025	APBD 2025	RKPD PERUBAHAN 2025				NASIONAL	DAERAH				
1	2	3	4	5	6	7	8	9	10	11	12	13	14	15	16	17	18	19	20	21
			Jumlah Dokumen RKA-SKPD dan Laporan Hasil Koordinasi Penyusunan Dokumen RKA-SKPD				1 Dokumen	1 Dokumen	0,00	0,00	0,00	0,00	Kab. Boyolali, Semua Kecamatan, Semua Kel/Desa	DANA ALOKASI UMUM (DAU)	-	Peningkatan kualitas pelayanan publik dengan penerapan standar pelayanan di seluruh perangkat Daerah Peningkatan kualitas pelayanan publik dengan penerapan standar pelayanan di seluruh perangkat Daerah			0,00	DINAS PEMUDA, OLAH RAGA DAN PARIWISATA
	2.19.01.2.01.0003	Koordinasi dan Penyusunan Dokumen Perubahan RKA-SKPD																		
			Jumlah Dokumen Perubahan RKA-SKPD dan Laporan Hasil Koordinasi Penyusunan Dokumen Perubahan RKA-SKPD				1 Dokumen	1 Dokumen	0,00	0,00	0,00	0,00	Kab. Boyolali, Semua Kecamatan, Semua Kel/Desa	DANA ALOKASI UMUM (DAU)	-	Peningkatan kualitas pelayanan publik dengan penerapan standar pelayanan di seluruh perangkat Daerah Peningkatan kualitas pelayanan publik dengan penerapan standar pelayanan di seluruh perangkat Daerah			0,00	DINAS PEMUDA, OLAH RAGA DAN PARIWISATA
	2.19.01.2.01.0004	Koordinasi dan Penyusunan DPA-SKPD																		
			Jumlah Dokumen DPA-SKPD dan Laporan Hasil Koordinasi Penyusunan Dokumen DPA-SKPD				1 Dokumen	1 Dokumen	0,00	0,00	0,00	0,00	-	DANA ALOKASI UMUM (DAU)	-	Peningkatan kualitas pelayanan publik dengan penerapan standar pelayanan di seluruh perangkat Daerah Peningkatan kualitas pelayanan publik dengan penerapan standar pelayanan di seluruh perangkat Daerah			0,00	DINAS PEMUDA, OLAH RAGA DAN PARIWISATA
	2.19.01.2.01.0005	Koordinasi dan Penyusunan Perubahan DPA- SKPD																		
			Jumlah Dokumen Perubahan DPA-SKPD dan Laporan Hasil Koordinasi Penyusunan Dokumen Perubahan DPA-SKPD				1 Dokumen	1 Dokumen	0,00	0,00	0,00	0,00	Kab. Boyolali, Semua Kecamatan, Semua Kel/Desa	DANA ALOKASI UMUM (DAU)	-	Peningkatan kualitas pelayanan publik dengan penerapan standar pelayanan di seluruh perangkat Daerah Peningkatan kualitas pelayanan publik dengan penerapan standar pelayanan di seluruh perangkat Daerah			0,00	DINAS PEMUDA, OLAH RAGA DAN PARIWISATA
	2.19.01.2.01.0006	Koordinasi dan Penyusunan Laporan Capaian Kinerja dan Ikhtisar Realisasi Kinerja SKPD																		
			Jumlah Laporan Capaian Kinerja dan Ikhtisar Realisasi Kinerja SKPD dan Laporan Hasil Koordinasi Penyusunan Laporan Capaian Kinerja dan Ikhtisar Realisasi Kinerja SKPD				16 Laporan	16 Laporan	0,00	0,00	0,00	0,00	Kab. Boyolali, Semua Kecamatan, Semua Kel/Desa	DANA ALOKASI UMUM (DAU)	-	Peningkatan kualitas pelayanan publik dengan penerapan standar pelayanan di seluruh perangkat Daerah Peningkatan kualitas pelayanan publik dengan penerapan standar pelayanan di seluruh perangkat Daerah			0,00	DINAS PEMUDA, OLAH RAGA DAN PARIWISATA
	2.19.01.2.01.0007	Evaluasi Kinerja Perangkat Daerah																		
			Jumlah Laporan Evaluasi Kinerja Perangkat Daerah				4 Laporan	4 Laporan	0,00	0,00	0,00	0,00	Kab. Boyolali, Semua Kecamatan, Semua Kel/Desa	DANA ALOKASI UMUM (DAU)	-	Peningkatan kualitas pelayanan publik dengan penerapan standar pelayanan di seluruh perangkat Daerah Peningkatan kualitas pelayanan publik dengan penerapan standar pelayanan di seluruh perangkat Daerah			0,00	DINAS PEMUDA, OLAH RAGA DAN PARIWISATA
	2.19.01.2.02	Administrasi Keuangan Perangkat Daerah	-				-	-	5.572.859.000,00	6.019.997.000,00	5.504.502.180,00	-68.356.820,00			-	Peningkatan kualitas pelayanan publik dengan penerapan standar pelayanan di seluruh perangkat Daerah Peningkatan kualitas pelayanan publik dengan penerapan standar pelayanan di seluruh perangkat Daerah	-		0,00	DINAS PEMUDA, OLAH RAGA DAN PARIWISATA
	2.19.01.2.02.0001	Penyediaan Gaji dan Tunjangan ASN																		
			Jumlah Orang yang Menerima Gaji dan Tunjangan ASN				45/12 Orang/bulan	45/12 Orang/bulan	5.275.859.000,00	5.722.997.000,00	5.177.907.180,00	-97.951.820,00	Kab. Boyolali, Semua Kecamatan, Semua Kel/Desa	DANA ALOKASI UMUM (DAU)	-	Peningkatan kualitas pelayanan publik dengan penerapan standar pelayanan di seluruh perangkat Daerah Peningkatan kualitas pelayanan publik dengan penerapan standar pelayanan di seluruh perangkat Daerah			0,00	DINAS PEMUDA, OLAH RAGA DAN PARIWISATA
	2.19.01.2.02.0002	Penyediaan Administrasi Pelaksanaan Tugas ASN																		

Balai Sertifikasi Elektronik

Dokumen ini telah ditandatangani secara digital menggunakan sertifikat elektronik yang diterbitkan oleh Balai Sertifikasi Elektronik (BSrE), BSSN.

NO	KODE	URUSAN / BIDANG URUSAN / PROGRAM / KEGIATAN / SUB KEGIATAN	INDIKATOR PROGRAM / KEGIATAN / SUB KEGIATAN	TARGET AKHIR PERIODE RENSTRA OPD	REALISASI CAPAIAN RENJA OPD TAHUN 2023	PRAKIRAAN CAPAIAN TARGET RENJA OPD TAHUN 2024	CAPAIAN KINERJA DAN KERANGKA PENDANAAN										KELOMPOK SASARAN	PRAKIRAAN MAJU RENCANA TAHUN 2026		PERANGKAT DAERAH PENANGGUNG JAWAB
							TARGET 2025		PAGU INDIKATIF (Rp)			Bertambah/Berkurang (10-12)	LOKASI	SUMBER DANA	PRIORITAS			TARGET	PAGU INDIKATIF (Rp)	
							SEBELUM	SESUDAH	RKPD 2025	APBD 2025	RKPD PERUBAHAN 2025				NASIONAL	DAERAH				
1	2	3	4	5	6	7	8	9	10	11	12	13	14	15	16	17	18	19	20	21
			Jumlah Dokumen Hasil Penyediaan Administrasi Pelaksanaan Tugas ASN				12 Dokumen	12 Dokumen	297.000.000,00	297.000.000,00	326.595.000,00	29.595.000,00	Kab. Boyolali, Semua Kecamatan, Semua Kel/Desa	DANA ALOKASI UMUM (DAU)	-	Peningkatan kualitas pelayanan publik dengan penerapan standar pelayanan di seluruh perangkat Daerah Peningkatan kualitas pelayanan publik dengan penerapan standar pelayanan di seluruh perangkat Daerah			0,00	DINAS PEMUDA, OLAH RAGA DAN PARIWISATA
	2.19.01.2.02.0003	Pelaksanaan Penatausahaan dan																		
			Jumlah Dokumen Penatausahaan dan Pengujian/Verifikasi Keuangan SKPD				12 Dokumen	12 Dokumen	0,00	0,00	0,00	0,00	Kab. Boyolali, Semua Kecamatan, Semua Kel/Desa	DANA ALOKASI UMUM (DAU)	-	Peningkatan kualitas pelayanan publik dengan penerapan standar pelayanan di seluruh perangkat Daerah Peningkatan kualitas pelayanan publik dengan penerapan standar pelayanan di seluruh perangkat Daerah			0,00	DINAS PEMUDA, OLAH RAGA DAN PARIWISATA
	2.19.01.2.02.0004	Koordinasi dan Pelaksanaan Akuntansi SKPD																		
			Jumlah Dokumen Koordinasi dan Pelaksanaan Akuntansi SKPD				12 Dokumen	12 Dokumen	0,00	0,00	0,00	0,00	Kab. Boyolali, Semua Kecamatan, Semua Kel/Desa	DANA ALOKASI UMUM (DAU)	-	Peningkatan kualitas pelayanan publik dengan penerapan standar pelayanan di seluruh perangkat Daerah Peningkatan kualitas pelayanan publik dengan penerapan standar pelayanan di seluruh perangkat Daerah			0,00	DINAS PEMUDA, OLAH RAGA DAN PARIWISATA
	2.19.01.2.02.0006	Pengelolaan dan Penyiapan Bahan Tanggapan Pemeriksaan																		
			Jumlah Dokumen Bahan Tanggapan Pemeriksaan dan Tindak Lanjut Pemeriksaan				1 Dokumen	1 Dokumen	0,00	0,00	0,00	0,00	Kab. Boyolali, Semua Kecamatan, Semua Kel/Desa	DANA ALOKASI UMUM (DAU)	-	Peningkatan kualitas pelayanan publik dengan penerapan standar pelayanan di seluruh perangkat Daerah Peningkatan kualitas pelayanan publik dengan penerapan standar pelayanan di seluruh perangkat Daerah			0,00	DINAS PEMUDA, OLAH RAGA DAN PARIWISATA
	2.19.01.2.02.0007	Koordinasi dan Penyusunan Laporan Keuangan Bulanan/ Triwulanan/ Semesteran SKPD																		
			Jumlah Laporan Keuangan Bulanan/ Triwulanan/ Semesteran SKPD dan Laporan Koordinasi Penyusunan Laporan Keuangan Bulanan/Triwulanan/Semesteran SKPD				18 Laporan	18 Laporan	0,00	0,00	0,00	0,00	Kab. Boyolali, Semua Kecamatan, Semua Kel/Desa	DANA ALOKASI UMUM (DAU)	-	Peningkatan kualitas pelayanan publik dengan penerapan standar pelayanan di seluruh perangkat Daerah Peningkatan kualitas pelayanan publik dengan penerapan standar pelayanan di seluruh perangkat Daerah			0,00	DINAS PEMUDA, OLAH RAGA DAN PARIWISATA
	2.19.01.2.04	Administrasi Pendapatan Daerah Kewenangan Perangkat Daerah	-				-	-	0,00	0,00	0,00	0,00			-	Peningkatan kualitas pelayanan publik dengan penerapan standar pelayanan di seluruh perangkat Daerah Peningkatan kualitas pelayanan publik dengan penerapan standar pelayanan di seluruh perangkat Daerah	-		0,00	DINAS PEMUDA, OLAH RAGA DAN PARIWISATA
	2.19.01.2.04.0001	Perencanaan Pengelolaan Retribusi Daerah																		
			Jumlah Dokumen Rencana Pengelolaan Retribusi Daerah				2 Dokumen	2 Dokumen	0,00	0,00	0,00	0,00	Kab. Boyolali, Semua Kecamatan, Semua Kel/Desa	DANA ALOKASI UMUM (DAU)	-	Peningkatan kualitas pelayanan publik dengan penerapan standar pelayanan di seluruh perangkat Daerah Peningkatan kualitas pelayanan publik dengan penerapan standar pelayanan di seluruh perangkat Daerah			0,00	DINAS PEMUDA, OLAH RAGA DAN PARIWISATA
	2.19.01.2.04.0007	Pelaporan Pengelolaan Retribusi Daerah																		
			Jumlah Laporan Pengelolaan Retribusi Daerah				12 Dokumen	12 Dokumen	0,00	0,00	0,00	0,00	Kab. Boyolali, Semua Kecamatan, Semua Kel/Desa	DANA ALOKASI UMUM (DAU)	-	Peningkatan kualitas pelayanan publik dengan penerapan standar pelayanan di seluruh perangkat Daerah Peningkatan kualitas pelayanan publik dengan penerapan standar pelayanan di seluruh perangkat Daerah			0,00	DINAS PEMUDA, OLAH RAGA DAN PARIWISATA
	2.19.01.2.06	Administrasi Umum Perangkat Daerah	-				-	-	1.779.232.000,00	1.620.994.200,00	1.348.737.200,00	-430.494.800,00			-	Peningkatan kualitas pelayanan publik dengan penerapan standar pelayanan di seluruh perangkat Daerah Peningkatan kualitas pelayanan publik dengan penerapan standar pelayanan di seluruh perangkat Daerah	-		0,00	DINAS PEMUDA, OLAH RAGA DAN PARIWISATA

Balai Sertifikasi Elektronik

Dokumen ini telah ditandatangani secara digital menggunakan sertifikat elektronik yang diterbitkan oleh Balai Sertifikasi Elektronik (BSrE), BSSN.

NO	KODE	URUSAN / BIDANG URUSAN / PROGRAM / KEGIATAN / SUB KEGIATAN	INDIKATOR PROGRAM / KEGIATAN / SUB KEGIATAN	TARGET AKHIR PERIODE RENSTRA OPD	REALISASI CAPAIAN RENJA OPD TAHUN 2023	PRAKIRAAN CAPAIAN TARGET RENJA OPD TAHUN 2024	CAPAIAN KINERJA DAN KERANGKA PENDANAAN										KELOMPOK SASARAN	PRAKIRAAN MAJU RENCANA TAHUN 2026		PERANGKAT DAERAH PENANGGUNG JAWAB
							TARGET 2025		PAGU INDIKATIF (Rp)			Bertambah/Berkurang (10-12)	LOKASI	SUMBER DANA	PRIORITAS			TARGET	PAGU INDIKATIF (Rp)	
							SEBELUM	SESUDAH	RKPD 2025	APBD 2025	RKPD PERUBAHAN 2025				NASIONAL	DAERAH				
1	2	3	4	5	6	7	8	9	10	11	12	13	14	15	16	17	18	19	20	21
	2.19.01.2.06.0001	Penyediaan Komponen Instalasi																		
			Jumlah Paket Komponen Instalasi Listrik/Penerangan Bangunan Kantor yang Disediakan				4 Paket	4 Paket	25.000.000,00	18.409.200,00	15.409.200,00	-9.590.800,00	Kab. Boyolali, Semua Kecamatan, Semua Kel/Desa	DANA ALOKASI UMUM (DAU)	-	Peningkatan kualitas pelayanan publik dengan penerapan standar pelayanan di seluruh perangkat Daerah Peningkatan kualitas pelayanan publik dengan penerapan standar pelayanan di seluruh perangkat Daerah			0,00	DINAS PEMUDA, OLAH RAGA DAN PARIWISATA
	2.19.01.2.06.0003	Penyediaan Peralatan Rumah Tangga																		
			Jumlah Paket Peralatan Rumah Tangga yang Disediakan				4 Paket	4 Paket	59.923.000,00	103.308.000,00	106.058.000,00	46.135.000,00	Kab. Boyolali, Semua Kecamatan, Semua Kel/Desa	DANA ALOKASI UMUM (DAU)	-	Peningkatan kualitas pelayanan publik dengan penerapan standar pelayanan di seluruh perangkat Daerah Peningkatan kualitas pelayanan publik dengan penerapan standar pelayanan di seluruh perangkat Daerah			0,00	DINAS PEMUDA, OLAH RAGA DAN PARIWISATA
	2.19.01.2.06.0004	Penyediaan Bahan Logistik Kantor																		
			Jumlah Paket Bahan Logistik Kantor yang Disediakan				12 Paket	12 Paket	150.700.000,00	96.440.000,00	106.872.000,00	-43.828.000,00	Kab. Boyolali, Semua Kecamatan, Semua Kel/Desa	DANA ALOKASI UMUM (DAU)	-	Peningkatan kualitas pelayanan publik dengan penerapan standar pelayanan di seluruh perangkat Daerah Peningkatan kualitas pelayanan publik dengan penerapan standar pelayanan di seluruh perangkat Daerah			0,00	DINAS PEMUDA, OLAH RAGA DAN PARIWISATA
	2.19.01.2.06.0005	Penyediaan Barang Cetakan dan Penggandaan																		
			Jumlah Paket Barang Cetakan dan Penggandaan yang Disediakan				4 Paket	4 Paket	269.914.000,00	159.607.000,00	139.607.000,00	-130.307.000,00	Kab. Boyolali, Semua Kecamatan, Semua Kel/Desa	DANA ALOKASI UMUM (DAU)	-	Peningkatan kualitas pelayanan publik dengan penerapan standar pelayanan di seluruh perangkat Daerah Peningkatan kualitas pelayanan publik dengan penerapan standar pelayanan di seluruh perangkat Daerah			0,00	DINAS PEMUDA, OLAH RAGA DAN PARIWISATA
	2.19.01.2.06.0007	Penyediaan Bahan/Material																		
			Jumlah Paket Bahan/Material yang Disediakan				4 Paket	4 Paket	122.366.500,00	120.651.500,00	60.642.500,00	-61.724.000,00	Kab. Boyolali, Semua Kecamatan, Semua Kel/Desa	DANA ALOKASI UMUM (DAU)	-	Peningkatan kualitas pelayanan publik dengan penerapan standar pelayanan di seluruh perangkat Daerah Peningkatan kualitas pelayanan publik dengan penerapan standar pelayanan di seluruh perangkat Daerah			0,00	DINAS PEMUDA, OLAH RAGA DAN PARIWISATA
	2.19.01.2.06.0008	Fasilitasi Kunjungan Tamu																		
			Jumlah Laporan Fasilitasi Kunjungan Tamu				4 Laporan	4 Laporan	484.935.000,00	595.965.000,00	559.715.000,00	74.780.000,00	Kab. Boyolali, Semua Kecamatan, Semua Kel/Desa	DANA ALOKASI UMUM (DAU)	-	Peningkatan kualitas pelayanan publik dengan penerapan standar pelayanan di seluruh perangkat Daerah Peningkatan kualitas pelayanan publik dengan penerapan standar pelayanan di seluruh perangkat Daerah			0,00	DINAS PEMUDA, OLAH RAGA DAN PARIWISATA
	2.19.01.2.06.0009	Penyelenggaraan Rapat Koordinasi dan Konsultasi SKPD																		
			Jumlah Laporan Penyelenggaraan Rapat Koordinasi dan Konsultasi SKPD				4 Laporan	4 Laporan	566.393.500,00	461.613.500,00	304.233.500,00	-262.160.000,00	Kab. Boyolali, Semua Kecamatan, Semua Kel/Desa	DANA ALOKASI UMUM (DAU)	-	Peningkatan kualitas pelayanan publik dengan penerapan standar pelayanan di seluruh perangkat Daerah Peningkatan kualitas pelayanan publik dengan penerapan standar pelayanan di seluruh perangkat Daerah			0,00	DINAS PEMUDA, OLAH RAGA DAN PARIWISATA
	2.19.01.2.06.0011	Dukungan Pelaksanaan Sistem Pemerintahan Berbasis Elektronik pada SKPD																		
			Jumlah Dokumen Dukungan Pelaksanaan Sistem Pemerintahan Berbasis Elektronik pada SKPD				13 Dokumen	13 Dokumen	100.000.000,00	65.000.000,00	56.200.000,00	-43.800.000,00	Kab. Boyolali, Semua Kecamatan, Semua Kel/Desa	DANA ALOKASI UMUM (DAU)	-	Peningkatan kualitas pelayanan publik dengan penerapan standar pelayanan di seluruh perangkat Daerah Peningkatan kualitas pelayanan publik dengan penerapan standar pelayanan di seluruh perangkat Daerah			0,00	DINAS PEMUDA, OLAH RAGA DAN PARIWISATA

Balai Sertifikasi Elektronik
Dokumen ini telah ditandatangani secara digital menggunakan sertifikat elektronik yang diterbitkan oleh Balai Sertifikasi Elektronik (BSrE), BSSN.

NO	KODE	URUSAN / BIDANG URUSAN / PROGRAM / KEGIATAN / SUB KEGIATAN	INDIKATOR PROGRAM / KEGIATAN / SUB KEGIATAN	TARGET AKHIR PERIODE RENSTRA OPD	REALISASI CAPAIAN RENJA OPD TAHUN 2023	PRAKIRAAN CAPAIAN TARGET RENJA OPD TAHUN 2024	CAPAIAN KINERJA DAN KERANGKA PENDANAAN										KELOMPOK SASARAN	PRAKIRAAN MAJU RENCANA TAHUN 2026		PERANGKAT DAERAH PENANGGUNG JAWAB
							TARGET 2025		PAGU INDIKATIF (Rp)			Bertambah/Berkurang (10-12)	LOKASI	SUMBER DANA	PRIORITAS			TARGET	PAGU INDIKATIF (Rp)	
							SEBELUM	SESUDAH	RKPD 2025	APBD 2025	RKPD PERUBAHAN 2025				NASIONAL	DAERAH				
1	2	3	4	5	6	7	8	9	10	11	12	13	14	15	16	17	18	19	20	21
	2.19.01.2.07	Pengadaan Barang Milik Daerah Penunjang Urusan Pemerintah Daerah	-				-	-	70.000.000,00	269.238.000,00	269.238.000,00	199.238.000,00			-	Peningkatan kualitas pelayanan publik dengan penerapan standar pelayanan di seluruh perangkat Daerah Peningkatan kualitas pelayanan publik dengan penerapan standar pelayanan di seluruh perangkat Daerah	-		0,00	DINAS PEMUDA, OLAH RAGA DAN PARIWISATA
	2.19.01.2.07.0006	Pengadaan Peralatan dan Mesin Lainnya																		
			Jumlah Unit Peralatan dan Mesin Lainnya yang Disediakan				5 Unit	5 Unit	70.000.000,00	269.238.000,00	269.238.000,00	199.238.000,00	Kab. Boyolali, Semua Kecamatan, Semua Kel/Desa	DANA ALOKASI UMUM (DAU)	-	Peningkatan kualitas pelayanan publik dengan penerapan standar pelayanan di seluruh perangkat Daerah Peningkatan kualitas pelayanan publik dengan penerapan standar pelayanan di seluruh perangkat Daerah			0,00	DINAS PEMUDA, OLAH RAGA DAN PARIWISATA
	2.19.01.2.08	Penyediaan Jasa Penunjang Urusan Pemerintahan Daerah	-				-	-	514.600.000,00	405.800.000,00	352.800.000,00	-161.800.000,00			-	Peningkatan kualitas pelayanan publik dengan penerapan standar pelayanan di seluruh perangkat Daerah Peningkatan kualitas pelayanan publik dengan penerapan standar pelayanan di seluruh perangkat Daerah	-		0,00	DINAS PEMUDA, OLAH RAGA DAN PARIWISATA
	2.19.01.2.08.0001	Penyediaan Jasa Surat Menyurat																		
			Jumlah Laporan Penyediaan Jasa Surat Menyurat				12 Laporan	12 Laporan	5.000.000,00	5.000.000,00	5.000.000,00	0,00	Kab. Boyolali, Semua Kecamatan, Semua Kel/Desa	DANA ALOKASI UMUM (DAU)	-	Peningkatan kualitas pelayanan publik dengan penerapan standar pelayanan di seluruh perangkat Daerah Peningkatan kualitas pelayanan publik dengan penerapan standar pelayanan di seluruh perangkat Daerah			0,00	DINAS PEMUDA, OLAH RAGA DAN PARIWISATA
	2.19.01.2.08.0002	Penyediaan Jasa Komunikasi, Sumber Daya Air dan Listrik																		
			Jumlah Laporan Penyediaan Jasa Komunikasi, Sumber Daya Air dan Listrik yang Disediakan				12 Laporan	12 Laporan	446.000.000,00	391.950.000,00	341.950.000,00	-104.050.000,00	Kab. Boyolali, Semua Kecamatan, Semua Kel/Desa	DANA ALOKASI UMUM (DAU)	-	Peningkatan kualitas pelayanan publik dengan penerapan standar pelayanan di seluruh perangkat Daerah Peningkatan kualitas pelayanan publik dengan penerapan standar pelayanan di seluruh perangkat Daerah			0,00	DINAS PEMUDA, OLAH RAGA DAN PARIWISATA
	2.19.01.2.08.0004	Penyediaan Jasa Pelayanan Umum Kantor																		
			Jumlah Laporan Penyediaan Jasa Pelayanan Umum Kantor yang Disediakan				4 Laporan	4 Laporan	63.600.000,00	8.850.000,00	5.850.000,00	-57.750.000,00	Kab. Boyolali, Semua Kecamatan, Semua Kel/Desa	DANA ALOKASI UMUM (DAU)	-	Peningkatan kualitas pelayanan publik dengan penerapan standar pelayanan di seluruh perangkat Daerah Peningkatan kualitas pelayanan publik dengan penerapan standar pelayanan di seluruh perangkat Daerah			0,00	DINAS PEMUDA, OLAH RAGA DAN PARIWISATA
	2.19.01.2.09	Pemeliharaan Barang Milik Daerah Penunjang Urusan Pemerintahan Daerah	-				-	-	226.720.000,00	219.360.800,00	336.266.800,00	109.546.800,00			-	Peningkatan kualitas pelayanan publik dengan penerapan standar pelayanan di seluruh perangkat Daerah Peningkatan kualitas pelayanan publik dengan penerapan standar pelayanan di seluruh perangkat Daerah	-		0,00	DINAS PEMUDA, OLAH RAGA DAN PARIWISATA
	2.19.01.2.09.0002	Penyediaan Jasa Pemeliharaan, Biaya Pemeliharaan, Pajak dan Perizinan Kendaraan Dinas Operasional atau Lapangan																		
			Jumlah Kendaraan Dinas Operasional atau Lapangan yang Dipelihara dan dibayarkan Pajak dan Perizinannya				30 Unit	30 Unit	76.720.000,00	73.100.000,00	142.636.000,00	65.916.000,00	Kab. Boyolali, Semua Kecamatan, Semua Kel/Desa	DANA ALOKASI UMUM (DAU)	-	Peningkatan kualitas pelayanan publik dengan penerapan standar pelayanan di seluruh perangkat Daerah Peningkatan kualitas pelayanan publik dengan penerapan standar pelayanan di seluruh perangkat Daerah			0,00	DINAS PEMUDA, OLAH RAGA DAN PARIWISATA
	2.19.01.2.09.000	Pemeliharaan Peralatan dan Mesin Lainnya																		

Balai Sertifikasi Elektronik

Dokumen ini telah ditandatangani secara digital menggunakan sertifikat elektronik yang diterbitkan oleh Balai Sertifikasi Elektronik (BSrE), BSSN.

NO	KODE	URUSAN / BIDANG URUSAN / PROGRAM / KEGIATAN / SUB KEGIATAN	INDIKATOR PROGRAM / KEGIATAN / SUB KEGIATAN	TARGET AKHIR PERIODE RENSTRA OPD	REALISASI CAPAIAN RENJA OPD TAHUN 2023	PRAKIRAAN CAPAIAN TARGET RENJA OPD TAHUN 2024	CAPAIAN KINERJA DAN KERANGKA PENDANAAN										KELOMPOK SASARAN	PRAKIRAAN MAJU RENCANA TAHUN 2026		PERANGKAT DAERAH PENANGGUNG JAWAB
							TARGET 2025		PAGU INDIKATIF (Rp)			Bertambah/Berkurang (10-12)	LOKASI	SUMBER DANA	PRIORITAS			TARGET	PAGU INDIKATIF (Rp)	
							SEBELUM	SESUDAH	RKPD 2025	APBD 2025	RKPD PERUBAHAN 2025				NASIONAL	DAERAH				
1	2	3	4	5	6	7	8	9	10	11	12	13	14	15	16	17	18	19	20	21
			Jumlah Peralatan dan Mesin Lainnya yang Dipelihara				80 Unit	80 Unit	100.000.000,00	71.260.800,00	71.210.800,00	-28.789.200,00	Kab. Boyolali, Semua Kecamatan, Semua Kel/Desa	DANA ALOKASI UMUM (DAU)	-	Peningkatan kualitas pelayanan publik dengan penerapan standar pelayanan di seluruh perangkat Daerah Peningkatan kualitas pelayanan publik dengan penerapan standar pelayanan di seluruh perangkat Daerah			0,00	DINAS PEMUDA, OLAH RAGA DAN PARIWISATA
	2.19.01.2.09.0009	Pemeliharaan/Rehabilitasi Gedung Kantor dan Bangunan Lainnya																		
			Jumlah Gedung Kantor dan Bangunan Lainnya yang Dipelihara/Direhabilitasi				1 Unit	1 Unit	50.000.000,00	75.000.000,00	122.420.000,00	72.420.000,00	Kab. Boyolali, Semua Kecamatan, Semua Kel/Desa	DANA ALOKASI UMUM (DAU)	-	Peningkatan kualitas pelayanan publik dengan penerapan standar pelayanan di seluruh perangkat Daerah Peningkatan kualitas pelayanan publik dengan penerapan standar pelayanan di seluruh perangkat Daerah			0,00	DINAS PEMUDA, OLAH RAGA DAN PARIWISATA
2,	**3.26.02**	**PROGRAM PENINGKATAN DAYA TARIK DESTINASI PARIWISATA**	-				-	-	**2.642.180.000,00**	**2.844.177.000,00**	**2.239.477.000,00**	**-2.642.180.000,00**							**0,00**	
	3.26.02.2.01	Pengelolaan Daya Tarik Wisata Kabupaten/Kota	-				-	-	1.461.980.000,00	1.651.277.000,00	1.381.277.000,00	-80.703.000,00			-	Pelestarian dan pengembangan budaya benda dan tak benda, baik untuk tujuan edukasi, penguatan kerukunan masyarakat, dan peningkatan perekonomian Pelestarian dan pengembangan budaya benda dan tak benda, baik untuk tujuan edukasi, penguatan kerukunan masyarakat, dan peningkatan perekonomian	-		0,00	DINAS PEMUDA, OLAH RAGA DAN PARIWISATA
	3.26.02.2.01.0006	Penetapan Daya Tarik Wisata Unggulan Kabupaten/Kota																		
			Jumlah Lokasi Daya Tarik Wisata Unggulan Kabupaten/Kota				4 Lokasi	4 Lokasi	1.461.980.000,00	1.651.277.000,00	1.381.277.000,00	-80.703.000,00	Kab. Boyolali, Semua Kecamatan, Semua Kel/Desa	DANA ALOKASI UMUM (DAU)	-	Pelestarian dan pengembangan budaya benda dan tak benda, baik untuk tujuan edukasi, penguatan kerukunan masyarakat, dan peningkatan perekonomian Pelestarian dan pengembangan budaya benda dan tak benda, baik untuk tujuan edukasi, penguatan kerukunan masyarakat, dan peningkatan perekonomian			0,00	DINAS PEMUDA, OLAH RAGA DAN PARIWISATA
	3.26.02.2.03	Pengelolaan Destinasi Pariwisata Kabupaten/Kota	-				-	-	977.000.000,00	1.136.000.000,00	841.000.000,00	-136.000.000,00			-	Pelestarian dan pengembangan budaya benda dan tak benda, baik untuk tujuan edukasi, penguatan kerukunan masyarakat, dan peningkatan perekonomian Pelestarian dan pengembangan budaya benda dan tak benda, baik untuk tujuan edukasi, penguatan kerukunan masyarakat, dan peningkatan perekonomian	-		0,00	DINAS PEMUDA, OLAH RAGA DAN PARIWISATA
	3.26.02.2.03.0003	Pengembangan Destinasi Pariwisata Kabupaten/Kota																		
			Jumlah Destinasi Pariwisata Kabupaten/Kota yang Dikembangkan Sesuai dengan Tahapan Pengembangan (Rintisan, Berkembang, Pemantapan, Revitalisasi)				4 Lokasi	4 Lokasi	120.000.000,00	140.000.000,00	0,00	-120.000.000,00	Kab. Boyolali, Semua Kecamatan, Semua Kel/Desa	DANA ALOKASI UMUM (DAU)	-	Pelestarian dan pengembangan budaya benda dan tak benda, baik untuk tujuan edukasi, penguatan kerukunan masyarakat, dan peningkatan perekonomian Pelestarian dan pengembangan budaya benda dan tak benda, baik untuk tujuan edukasi, penguatan kerukunan masyarakat, dan peningkatan perekonomian			0,00	DINAS PEMUDA, OLAH RAGA DAN PARIWISATA
	3.26.02.2.03.0	Pengadaan/Pemeliharaan/Rehabilitasi Sarana dan Prasarana Destinasi Pariwisata Kabupaten/Kota																		

Balai Sertifikasi Elektronik
Dokumen ini telah ditandatangani secara digital menggunakan sertifikat elektronik yang diterbitkan oleh Balai Sertifikasi Elektronik (BSrE), BSSN.

NO	KODE	URUSAN / BIDANG URUSAN / PROGRAM / KEGIATAN / SUB KEGIATAN	INDIKATOR PROGRAM / KEGIATAN / SUB KEGIATAN	TARGET AKHIR PERIODE RENSTRA OPD	REALISASI CAPAIAN RENJA OPD TAHUN 2023	PRAKIRAAN CAPAIAN TARGET RENJA OPD TAHUN 2024	CAPAIAN KINERJA DAN KERANGKA PENDANAAN										KELOMPOK SASARAN	PRAKIRAAN MAJU RENCANA TAHUN 2026		PERANGKAT DAERAH PENANGGUNG JAWAB
							TARGET 2025		PAGU INDIKATIF (Rp)			Bertambah/Berkurang (10-12)	LOKASI	SUMBER DANA	PRIORITAS			TARGET	PAGU INDIKATIF (Rp)	
							SEBELUM	SESUDAH	RKPD 2025	APBD 2025	RKPD PERUBAHAN 2025				NASIONAL	DAERAH				
1	2	3	4	5	6	7	8	9	10	11	12	13	14	15	16	17	18	19	20	21
			Jumlah Sarana dan Prasarana Pengelolaan Destinasi Pariwisata Kabupaten/Kota yang Tersedia dan Terpelihara				23 Unit	23 Unit	657.000.000,00	796.000.000,00	691.000.000,00	34.000.000,00	Kab. Boyolali, Semua Kecamatan, Semua Kel/Desa	DANA ALOKASI UMUM (DAU)	-	Pelestarian dan pengembangan budaya benda dan tak benda, baik untuk tujuan edukasi, penguatan kerukunan masyarakat, dan peningkatan perekonomian Pelestarian dan pengembangan budaya benda dan tak benda, baik untuk tujuan edukasi, penguatan kerukunan masyarakat, dan peningkatan perekonomian			0,00	DINAS PEMUDA, OLAH RAGA DAN PARIWISATA
	3.26.02.2.03.0006	Pemberdayaan Masyarakat dalam Pengelolaan Destinasi Pariwisata Kabupaten/Kota																		
			Jumlah Laporan Hasil Pemberdayaan Masyarakat dalam Pengelolaan Destinasi Pariwisata Kabupaten/Kota				2 Laporan	2 Laporan	200.000.000,00	200.000.000,00	150.000.000,00	-50.000.000,00	Kab. Boyolali, Semua Kecamatan, Semua Kel/Desa	DANA ALOKASI UMUM (DAU) DBH CUKAI HASIL TEMBAKAU (CHT)	-	Pelestarian dan pengembangan budaya benda dan tak benda, baik untuk tujuan edukasi, penguatan kerukunan masyarakat, dan peningkatan perekonomian Pelestarian dan pengembangan budaya benda dan tak benda, baik untuk tujuan edukasi, penguatan kerukunan masyarakat, dan peningkatan perekonomian			0,00	DINAS PEMUDA, OLAH RAGA DAN PARIWISATA
	3.26.02.2.04	Penetapan Tanda Daftar Usaha Pariwisata Daerah Kabupaten/Kota	-				-	-	203.200.000,00	56.900.000,00	17.200.000,00	-186.000.000,00			-	Pelestarian dan pengembangan budaya benda dan tak benda, baik untuk tujuan edukasi, penguatan kerukunan masyarakat, dan peningkatan perekonomian Pelestarian dan pengembangan budaya benda dan tak benda, baik untuk tujuan edukasi, penguatan kerukunan masyarakat, dan peningkatan perekonomian	-		0,00	DINAS PEMUDA, OLAH RAGA DAN PARIWISATA
	3.26.02.2.04.0010	Sertifikat standar usaha pariwisata yg diterbitkan oleh lembaga OSS (tanpa verifikasi)																		
			Jumlah usaha yg tersertifikasi melalui lembaga oss sebelum beroperasi				55 Usaha	55 Usaha	203.200.000,00	56.900.000,00	17.200.000,00	-186.000.000,00	Kab. Boyolali, Semua Kecamatan, Semua Kel/Desa	DANA ALOKASI UMUM (DAU)	-	Pelestarian dan pengembangan budaya benda dan tak benda, baik untuk tujuan edukasi, penguatan kerukunan masyarakat, dan peningkatan perekonomian Pelestarian dan pengembangan budaya benda dan tak benda, baik untuk tujuan edukasi, penguatan kerukunan masyarakat, dan peningkatan perekonomian			0,00	DINAS PEMUDA, OLAH RAGA DAN PARIWISATA
3,	**3.26.03**	**PROGRAM PEMASARAN PARIWISATA**	-				-	-	**568.225.000,00**	**622.225.000,00**	**1.473.375.000,00**	**-568.225.000,00**							**0,00**	
	3.26.03.2.01	Pemasaran Pariwisata Dalam dan Luar Negeri Daya Tarik, Destinasi dan Kawasan Strategis Pariwisata Kabupaten/Kota	-				-	-	568.225.000,00	622.225.000,00	1.473.375.000,00	905.150.000,00			-	Pelestarian dan pengembangan budaya benda dan tak benda, baik untuk tujuan edukasi, penguatan kerukunan masyarakat, dan peningkatan perekonomian Pelestarian dan pengembangan budaya benda dan tak benda, baik untuk tujuan edukasi, penguatan kerukunan masyarakat, dan peningkatan perekonomian	-		0,00	DINAS PEMUDA, OLAH RAGA DAN PARIWISATA
	3.26.03.2.01.0004	Peningkatan Kerja Sama dan Kemitraan Pariwisata Dalam dan Luar Negeri																		

Balai Sertifikasi Elektronik

Dokumen ini telah ditandatangani secara digital menggunakan sertifikat elektronik yang diterbitkan oleh Balai Sertifikasi Elektronik (BSrE), BSSN.

NO	KODE	URUSAN / BIDANG URUSAN / PROGRAM / KEGIATAN / SUB KEGIATAN	INDIKATOR PROGRAM / KEGIATAN / SUB KEGIATAN	TARGET AKHIR PERIODE RENSTRA OPD	REALISASI CAPAIAN RENJA OPD TAHUN 2023	PRAKIRAAN CAPAIAN TARGET RENJA OPD TAHUN 2024	CAPAIAN KINERJA DAN KERANGKA PENDANAAN										KELOMPOK SASARAN	PRAKIRAAN MAJU RENCANA TAHUN 2026		PERANGKAT DAERAH PENANGGUNG JAWAB
							TARGET 2025		PAGU INDIKATIF (Rp)			Bertambah/Berkurang (10-12)	LOKASI	SUMBER DANA	PRIORITAS			TARGET	PAGU INDIKATIF (Rp)	
							SEBELUM	SESUDAH	RKPD 2025	APBD 2025	RKPD PERUBAHAN 2025				NASIONAL	DAERAH				
1	2	3	4	5	6	7	8	9	10	11	12	13	14	15	16	17	18	19	20	21
			Jumlah Dokumen Kerja Sama dan Kemitraan Pariwisata Dalam dan Luar Negeri				10 Dokumen	10 Dokumen	193.000.000,00	136.000.000,00	136.000.000,00	-57.000.000,00	Kab. Boyolali, Semua Kecamatan, Semua Kel/Desa	DANA ALOKASI UMUM (DAU)	-	Pelestarian dan pengembangan budaya benda dan tak benda, baik untuk tujuan edukasi, penguatan kerukunan masyarakat, dan peningkatan perekonomian Pelestarian dan pengembangan budaya benda dan tak benda, baik untuk tujuan edukasi, penguatan kerukunan masyarakat, dan peningkatan perekonomian			0,00	DINAS PEMUDA, OLAH RAGA DAN PARIWISATA
	3.26.03.2.01.0007	Penguatan Promosi Melalui Media Cetak, Elektronik, dan Media Lainnya Baik Dalam dan Luar Negeri																		
			Jumlah Dokumen Hasil Penguatan Promosi Melalui Media Cetak, Elektronik, dan Media Lainnya Baik Dalam dan Luar Negeri				7 Promosi	7 Promosi	375.225.000,00	486.225.000,00	1.337.375.000,00	962.150.000,00	Kab. Boyolali, Semua Kecamatan, Semua Kel/Desa	DANA ALOKASI UMUM (DAU)	-	Pelestarian dan pengembangan budaya benda dan tak benda, baik untuk tujuan edukasi, penguatan kerukunan masyarakat, dan peningkatan perekonomian Pelestarian dan pengembangan budaya benda dan tak benda, baik untuk tujuan edukasi, penguatan kerukunan masyarakat, dan peningkatan perekonomian			0,00	DINAS PEMUDA, OLAH RAGA DAN PARIWISATA
4,	**3.26.05**	**PROGRAM PENGEMBANGAN SUMBER DAYA PARIWISATA DAN EKONOMI KREATIF**	**-**				**-**	**-**	**277.175.000,00**	**398.585.000,00**	**282.710.000,00**	**-277.175.000,00**							**0,00**	
	3.26.05.2.01	Pelaksanaan Peningkatan Kapasitas Sumber Daya Manusia Pariwisata dan Ekonomi Kreatif Tingkat Dasar	-				-	-	277.175.000,00	398.585.000,00	282.710.000,00	5.535.000,00			-	Pelestarian dan pengembangan budaya benda dan tak benda, baik untuk tujuan edukasi, penguatan kerukunan masyarakat, dan peningkatan perekonomian Pelestarian dan pengembangan budaya benda dan tak benda, baik untuk tujuan edukasi, penguatan kerukunan masyarakat, dan peningkatan perekonomian	-		0,00	DINAS PEMUDA, OLAH RAGA DAN PARIWISATA
	3.26.05.2.01.0009	Pemberdayaan dan Pembinaan Masyarakat untuk Pengembangan Pariwisata																		
			Jumlah Masyarakat yang memperoleh Pemberdayaan dan Pembinaan Masyarakat untuk pengembangan Pariwisata				40 Orang	40 Orang	143.800.000,00	290.710.000,00	282.710.000,00	138.910.000,00	Kab. Boyolali, Semua Kecamatan, Semua Kel/Desa	DANA ALOKASI UMUM (DAU) DBH CUKAI HASIL TEMBAKAU (CHT)	-	Pelestarian dan pengembangan budaya benda dan tak benda, baik untuk tujuan edukasi, penguatan kerukunan masyarakat, dan peningkatan perekonomian Pelestarian dan pengembangan budaya benda dan tak benda, baik untuk tujuan edukasi, penguatan kerukunan masyarakat, dan peningkatan perekonomian			0,00	DINAS PEMUDA, OLAH RAGA DAN PARIWISATA
	3.26.05.2.01.0011	Monitoring dan Evaluasi Pengembangan Sumber Daya Pariwisata dan Ekonomi Kreatif																		
			Jumlah Laporan Hasil Monitoring dan Evaluasi Pengembangan Sumber Daya Pariwisata dan Ekonomi Kreatif				4 Laporan	4 Laporan	133.375.000,00	107.875.000,00	0,00	-133.375.000,00	Kab. Boyolali, Semua Kecamatan, Semua Kel/Desa	DANA ALOKASI UMUM (DAU)	-	Pelestarian dan pengembangan budaya benda dan tak benda, baik untuk tujuan edukasi, penguatan kerukunan masyarakat, dan peningkatan perekonomian Pelestarian dan pengembangan budaya benda dan tak benda, baik untuk tujuan edukasi, penguatan kerukunan masyarakat, dan peningkatan perekonomian			0,00	DINAS PEMUDA, OLAH RAGA DAN PARIWISATA
		DINAS KEARSIPAN DAN PERPUSTAKAAN							**5.324.544.000,00**	**6.359.049.000,00**	**6.369.065.000,00**	**1.044.521.000,00**							**5.095.903.000,00**	
	2	**URUSAN PEMERINTAHAN WAJIB YANG TERKAITDENGAN PELAYANAN DASAR**							**5.324.544.000,00**	**6.359.049.000,00**	**6.369.065.000,00**	**1.044.521.000,00**							**5.095.903.000,00**	

Dokumen ini telah ditandatangani secara digital menggunakan sertifikat elektronik yang diterbitkan oleh Balai Sertifikasi Elektronik (BSrE), BS$N.

NO	KODE	URUSAN / BIDANG URUSAN / PROGRAM / KEGIATAN / SUB KEGIATAN	INDIKATOR PROGRAM / KEGIATAN / SUB KEGIATAN	TARGET AKHIR PERIODE RENSTRA OPD	REALISASI CAPAIAN RENJA OPD TAHUN 2023	PRAKIRAAN CAPAIAN TARGET RENJA OPD TAHUN 2024	CAPAIAN KINERJA DAN KERANGKA PENDANAAN										KELOMPOK SASARAN	PRAKIRAAN MAJU RENCANA TAHUN 2026		PERANGKAT DAERAH PENANGGUNG JAWAB
							TARGET 2025		PAGU INDIKATIF (Rp)			Bertambah/Berkurang (10-12)	LOKASI	SUMBER DANA	PRIORITAS			TARGET	PAGU INDIKATIF (Rp)	
							SEBELUM	SESUDAH	RKPD 2025	APBD 2025	RKPD PERUBAHAN 2025				NASIONAL	DAERAH				
1	2	3	4	5	6	7	8	9	10	11	12	13	14	15	16	17	18	19	20	21
	2,23	**URUSAN PEMERINTAHAN BIDANG PERPUSTAKAAN**							**5.107.984.000,00**	**6.148.499.000,00**	**6.240.715.000,00**	**1.132.731.000,00**							**4.880.837.000,00**	
1,	**2.23.01**	**PROGRAM PENUNJANG URUSAN PEMERINTAHAN DAERAH KABUPATEN/KOTA**	**Persentase penunjang urusan pemerintah yang terpenuhi sesuai standar Persentase penunjang urusan pemerintah yang terpenuhi sesuai standar**				**100 100 persen Persen**	**100 100 persen Persen**	**4.511.784.000,00**	**4.583.149.000,00**	**4.936.865.000,00**	**-179.013.000,00**							**4.332.771.000,00**	
	2.23.01.2.01	Perencanaan, Penganggaran, dan Evaluasi Kinerja Perangkat Daerah	*Jumlah Dokumen perencanaan ,penganggaran dan evaluasi kinerja perangkat daerah yang dibuat*				25 dokumen 26 dokumen	25 dokumen 26 dokumen	0,00	20.000.000,00	0,00	0,00			-	Pendidikan yang semakin berkualitas, inklusif, dan merata Pendidikan yang semakin berkualitas, inklusif, dan merata	perencanaan		0,00	DINAS KEARSIPAN DAN PERPUSTAKAAN
	2.23.01.2.01.0001	Penyusunan Dokumen Perencanaan Perangkat Daerah																		
			Jumlah Dokumen Perencanaan Perangkat Daerah				2 Dokumen	2 Dokumen	0,00	20.000.000,00	0,00	0,00	Kab. Boyolali, Boyolali, Siwodipuran	DANA ALOKASI UMUM (DAU)	-	Pendidikan yang semakin berkualitas, inklusif, dan merata Pendidikan yang semakin berkualitas, inklusif, dan merata			0,00	DINAS KEARSIPAN DAN PERPUSTAKAAN
	2.23.01.2.01.0002	Koordinasi dan Penyusunan Dokumen RKA-SKPD																		
			Jumlah Dokumen RKA-SKPD dan Laporan Hasil Koordinasi Penyusunan Dokumen RKA-SKPD				1 Dokumen	1 Dokumen	0,00	0,00	0,00	0,00	Kab. Boyolali, Boyolali, Siwodipuran	DANA ALOKASI UMUM (DAU)	-	Pendidikan yang semakin berkualitas, inklusif, dan merata Pendidikan yang semakin berkualitas, inklusif, dan merata			0,00	DINAS KEARSIPAN DAN PERPUSTAKAAN
	2.23.01.2.01.0003	Koordinasi dan Penyusunan Dokumen Perubahan RKA-SKPD																		
			Jumlah Dokumen Perubahan RKA-SKPD dan Laporan Hasil Koordinasi Penyusunan Dokumen Perubahan RKA-SKPD				1 Dokumen	1 Dokumen	0,00	0,00	0,00	0,00	Kab. Boyolali, Boyolali, Siwodipuran	-	-	Pendidikan yang semakin berkualitas, inklusif, dan merata Pendidikan yang semakin berkualitas, inklusif, dan merata			0,00	DINAS KEARSIPAN DAN PERPUSTAKAAN
	2.23.01.2.01.0004	Koordinasi dan Penyusunan DPA-SKPD																		
			Jumlah Dokumen DPA-SKPD dan Laporan Hasil Koordinasi Penyusunan Dokumen DPA-SKPD				1 Dokumen	1 Dokumen	0,00	0,00	0,00	0,00	Kab. Boyolali, Boyolali, Siwodipuran	-	-	Pendidikan yang semakin berkualitas, inklusif, dan merata Pendidikan yang semakin berkualitas, inklusif, dan merata			0,00	DINAS KEARSIPAN DAN PERPUSTAKAAN
	2.23.01.2.01.0005	Koordinasi dan Penyusunan Perubahan DPA- SKPD																		
			Jumlah Dokumen Perubahan DPA-SKPD dan Laporan Hasil Koordinasi Penyusunan Dokumen Perubahan DPA-SKPD				1 Dokumen	1 Dokumen	0,00	0,00	0,00	0,00	Kab. Boyolali, Boyolali, Siwodipuran	DANA ALOKASI UMUM (DAU)	-	Pendidikan yang semakin berkualitas, inklusif, dan merata Pendidikan yang semakin berkualitas, inklusif, dan merata			0,00	DINAS KEARSIPAN DAN PERPUSTAKAAN
	2.23.01.2.01.0006	Koordinasi dan Penyusunan Laporan Capaian Kinerja dan Ikhtisar Realisasi Kinerja SKPD																		
			Jumlah Laporan Capaian Kinerja dan Ikhtisar Realisasi Kinerja SKPD dan Laporan Hasil Koordinasi Penyusunan Laporan Capaian Kinerja dan Ikhtisar Realisasi Kinerja SKPD				15 Laporan	15 Laporan	0,00	0,00	0,00	0,00	Kab. Boyolali, Boyolali, Siwodipuran	DANA ALOKASI UMUM (DAU)	-	Pendidikan yang semakin berkualitas, inklusif, dan merata Pendidikan yang semakin berkualitas, inklusif, dan merata			0,00	DINAS KEARSIPAN DAN PERPUSTAKAAN
	2.23.01.2.01.0007	Evaluasi Kinerja Perangkat Daerah																		
			Jumlah Laporan Evaluasi Kinerja Perangkat Daerah				4 Laporan	4 Laporan	0,00	0,00	0,00	0,00	Kab. Boyolali, Boyolali, Siwodipuran	-	-	Pendidikan yang semakin berkualitas, inklusif, dan merata Pendidikan yang semakin berkualitas, inklusif, dan merata			0,00	DINAS KEARSIPAN DAN PERPUSTAKAAN
	2.23.01.2.02	Administrasi Keuangan Perangkat Daerah	*Jumlah Kegiatan Administrasi Keuangan Perangkat Daerah*				8 kegiatan	8 kegiatan	3.806.610.000,00	3.841.115.000,00	3.958.556.000,00	151.946.000,00			-	Pendidikan yang semakin berkualitas, inklusif, dan merata Pendidikan yang semakin berkualitas, inklusif, dan merata	PNS, PPPK, PTT, TKHL		3.756.186.000,00	DINAS KEARSIPAN DAN PERPUSTAKAAN
	2.23.01.2.02.0001	Penyediaan Gaji dan Tunjangan ASN																		
			Jumlah Orang yang Menerima Gaji dan Tunjangan ASN				31 Orang/bulan	31 Orang/bulan	3.401.010.000,00	3.435.515.000,00	3.552.956.000,00	151.946.000,00	Kab. Boyolali, Boyolali, Siwodipuran	DANA ALOKASI UMUM (DAU)	-	Pendidikan yang semakin berkualitas, inklusif, dan merata Pendidikan yang semakin berkualitas, inklusif, dan merata			3.310.286.000,00	DINAS KEARSIPAN DAN PERPUSTAKAAN
	2.23.01.2.02.0002	Penyediaan Administrasi Pelaksanaan Tugas ASN																		
			Jumlah Dokumen Hasil Penyediaan Administrasi Pelaksanaan Tugas ASN				12 Dokumen	12 Dokumen	405.600.000,00	405.600.000,00	405.600.000,00	0,00	Kab. Boyolali, Boyolali, Siwodipuran	DANA ALOKASI UMUM (DAU)	-	Pendidikan yang semakin berkualitas, inklusif, dan merata Pendidikan yang semakin berkualitas, inklusif, dan merata			445.900.000,00	DINAS KEARSIPAN DAN PERPUSTAKAAN
	2.23.01.2.02.0003	Pelaksanaan Penatausahaan dan																		
			Jumlah Dokumen Penatausahaan dan Pengujian/Verifikasi Keuangan SKPD				12 Dokumen	12 Dokumen	0,00	0,00	0,00	0,00	Kab. Boyolali, Boyolali, Siwodipuran	DANA ALOKASI UMUM (DAU)	-	Pendidikan yang semakin berkualitas, inklusif, dan merata Pendidikan yang semakin berkualitas, inklusif, dan merata			0,00	DINAS KEARSIPAN DAN PERPUSTAKAAN
	2.23.01.2.02.0004	Koordinasi dan Pelaksanaan Akuntansi SKPD																		
			Jumlah Dokumen Koordinasi dan Pelaksanaan Akuntansi SKPD				12 Dokumen	12 Dokumen	0,00	0,00	0,00	0,00	Kab. Boyolali, Boyolali, Siwodipuran	DANA ALOKASI UMUM (DAU)	-	Pendidikan yang semakin berkualitas, inklusif, dan merata Pendidikan yang semakin berkualitas, inklusif, dan merata			0,00	DINAS KEARSIPAN DAN PERPUSTAKAAN
	2.23.01.2.02.0	Koordinasi dan Penyusunan Laporan Keuangan Akhir Tahun SKPD																		

Balai Sertifikasi Elektronik
Dokumen ini telah ditandatangani secara digital menggunakan sertifikat elektronik yang diterbitkan oleh Balai Sertifikasi Elektronik (BSrE), BSSN.

NO	KODE	URUSAN / BIDANG URUSAN / PROGRAM / KEGIATAN / SUB KEGIATAN	INDIKATOR PROGRAM / KEGIATAN / SUB KEGIATAN	TARGET AKHIR PERIODE RENSTRA OPD	REALISASI CAPAIAN RENJA OPD TAHUN 2023	PRAKIRAAN CAPAIAN TARGET RENJA OPD TAHUN 2024	CAPAIAN KINERJA DAN KERANGKA PENDANAAN										KELOMPOK SASARAN	PRAKIRAAN MAJU RENCANA TAHUN 2026		PERANGKAT DAERAH PENANGGUNG JAWAB
							TARGET 2025		PAGU INDIKATIF (Rp)			Bertambah/Berkurang (10-12)	LOKASI	SUMBER DANA	PRIORITAS			TARGET	PAGU INDIKATIF (Rp)	
							SEBELUM	SESUDAH	RKPD 2025	APBD 2025	RKPD PERUBAHAN 2025				NASIONAL	DAERAH				
1	2	3	4	5	6	7	8	9	10	11	12	13	14	15	16	17	18	19	20	21
			Jumlah Laporan Keuangan Akhir Tahun SKPD dan Laporan Hasil Koordinasi Penyusunan Laporan Keuangan Akhir Tahun SKPD				18 Laporan	18 Laporan	0,00	0,00	0,00	0,00	Kab. Boyolali, Boyolali, Siwodipuran	DANA ALOKASI UMUM (DAU)	-	Pendidikan yang semakin berkualitas, inklusif, dan merata Pendidikan yang semakin berkualitas, inklusif, dan merata			0,00	DINAS KEARSIPAN DAN PERPUSTAKAAN
	2.23.01.2.02.0006	Pengelolaan dan Penyiapan Bahan Tanggapan Pemeriksaan																		
			Jumlah Dokumen Bahan Tanggapan Pemeriksaan dan Tindak Lanjut Pemeriksaan				1 Dokumen	1 Dokumen	0,00	0,00	0,00	0,00	Kab. Boyolali, Boyolali, Siwodipuran	DANA ALOKASI UMUM (DAU)	-	Pendidikan yang semakin berkualitas, inklusif, dan merata Pendidikan yang semakin berkualitas, inklusif, dan merata			0,00	DINAS KEARSIPAN DAN PERPUSTAKAAN
	2.23.01.2.03	Administrasi Barang Milik Daerah pada Perangkat Daerah	*Jumlah Kegiatan Administrasi Barang Milik Daerah*				1 kegiatan	1 kegiatan	0,00	0,00	0,00	0,00			-	Pendidikan yang semakin berkualitas, inklusif, dan merata Pendidikan yang semakin berkualitas, inklusif, dan merata	Barang Milik Daerah		0,00	DINAS KEARSIPAN DAN PERPUSTAKAAN
	2.23.01.2.03.0005	Rekonsiliasi dan Penyusunan Laporan Barang Milik Daerah pada SKPD																		
			Jumlah Laporan Rekonsiliasi dan Penyusunan Laporan Barang Milik Daerah pada SKPD				1 Laporan	1 Laporan	0,00	0,00	0,00	0,00	Kab. Boyolali, Boyolali, Siwodipuran	DANA ALOKASI UMUM (DAU)	-	Pendidikan yang semakin berkualitas, inklusif, dan merata Pendidikan yang semakin berkualitas, inklusif, dan merata			0,00	DINAS KEARSIPAN DAN PERPUSTAKAAN
	2.23.01.2.05	Administrasi Kepegawaian Perangkat Daerah	*Jumlah kegiatan administrasi kepegawaian perangkat daerah*				1 kegiatan	1 kegiatan	0,00	0,00	0,00	0,00			-	Pendidikan yang semakin berkualitas, inklusif, dan merata Pendidikan yang semakin berkualitas, inklusif, dan merata	kepegawaian		0,00	DINAS KEARSIPAN DAN PERPUSTAKAAN
	2.23.01.2.05.0005	Monitoring, Evaluasi, dan Penilaian Kinerja Pegawai																		
			Jumlah Dokumen Monitoring, Evaluasi, dan Penilaian Kinerja Pegawai				1 Dokumen	1 Dokumen	0,00	0,00	0,00	0,00	Kab. Boyolali, Boyolali, Siwodipuran	DANA ALOKASI UMUM (DAU)	-	Pendidikan yang semakin berkualitas, inklusif, dan merata Pendidikan yang semakin berkualitas, inklusif, dan merata			0,00	DINAS KEARSIPAN DAN PERPUSTAKAAN
	2.23.01.2.06	Administrasi Umum Perangkat Daerah	*Jumlah Kegiatan Administrasi Umum Perangkat Daerah Prosentase ketercapaian fungsi layanan Administrasi Perkantoran Perangkat Daerah*				100 persen 10 kegiatan	100 persen 10 kegiatan	366.641.000,00	349.725.000,00	358.879.000,00	-7.762.000,00			-	Pendidikan yang semakin berkualitas, inklusif, dan merata Pendidikan yang semakin berkualitas, inklusif, dan merata	layanan administrasi perkantoran		281.785.000,00	DINAS KEARSIPAN DAN PERPUSTAKAAN
	2.23.01.2.06.0001	Penyediaan Komponen Instalasi																		
			Jumlah Paket Komponen Instalasi Listrik/Penerangan Bangunan Kantor yang Disediakan				4 Paket	4 Paket	6.000.000,00	7.250.000,00	7.250.000,00	1.250.000,00	Kab. Boyolali, Boyolali, Siwodipuran	DANA BAGI HASIL (DBH)	-	Pendidikan yang semakin berkualitas, inklusif, dan merata Pendidikan yang semakin berkualitas, inklusif, dan merata			6.000.000,00	DINAS KEARSIPAN DAN PERPUSTAKAAN
	2.23.01.2.06.0002	Penyediaan Peralatan dan Perlengkapan Kantor																		
			Jumlah Paket Peralatan dan Perlengkapan Kantor yang Disediakan				5 Unit	5 Unit	33.937.000,00	30.000.000,00	70.724.000,00	36.787.000,00	Kab. Boyolali, Boyolali, Siwodipuran	SISA LEBIH PERHITUNGAN ANGGARAN TAHUN SEBELUMNYA DANA BAGI HASIL (DBH) DANA ALOKASI UMUM (DAU)	-	Pendidikan yang semakin berkualitas, inklusif, dan merata Pendidikan yang semakin berkualitas, inklusif, dan merata			20.000.000,00	DINAS KEARSIPAN DAN PERPUSTAKAAN
	2.23.01.2.06.0003	Penyediaan Peralatan Rumah Tangga																		
			Jumlah Paket Peralatan Rumah Tangga yang Disediakan				4 Paket	4 Paket	43.000.000,00	43.000.000,00	43.000.000,00	0,00	Kab. Boyolali, Boyolali, Siwodipuran	DANA BAGI HASIL (DBH)	-	Pendidikan yang semakin berkualitas, inklusif, dan merata Pendidikan yang semakin berkualitas, inklusif, dan merata			3.000.000,00	DINAS KEARSIPAN DAN PERPUSTAKAAN
	2.23.01.2.06.0004	Penyediaan Bahan Logistik Kantor																		
			Jumlah Paket Bahan Logistik Kantor yang Disediakan				4 Paket	4 Paket	50.000.000,00	50.000.000,00	50.000.000,00	0,00	Kab. Boyolali, Boyolali, Siwodipuran	DANA ALOKASI UMUM (DAU)	-	Pendidikan yang semakin berkualitas, inklusif, dan merata Pendidikan yang semakin berkualitas, inklusif, dan merata			40.000.000,00	DINAS KEARSIPAN DAN PERPUSTAKAAN
	2.23.01.2.06.0005	Penyediaan Barang Cetakan dan Penggandaan																		
			Jumlah Paket Barang Cetakan dan Penggandaan yang Disediakan				4 Paket	4 Paket	25.000.000,00	25.000.000,00	16.300.000,00	-8.700.000,00	Kab. Boyolali, Boyolali, Siwodipuran	DANA ALOKASI UMUM (DAU)	-	Pendidikan yang semakin berkualitas, inklusif, dan merata Pendidikan yang semakin berkualitas, inklusif, dan merata			20.000.000,00	DINAS KEARSIPAN DAN PERPUSTAKAAN
	2.23.01.2.06.0006	Penyediaan Bahan Bacaan dan Peraturan Perundang-undangan																		
			Jumlah Dokumen Bahan Bacaan dan Peraturan Perundang-Undangan yang Disediakan				4 Dokumen	4 Dokumen	10.200.000,00	10.200.000,00	12.540.000,00	2.340.000,00	Kab. Boyolali, Boyolali, Siwodipuran	DANA ALOKASI UMUM (DAU)	-	Pendidikan yang semakin berkualitas, inklusif, dan merata Pendidikan yang semakin berkualitas, inklusif, dan merata			10.000.000,00	DINAS KEARSIPAN DAN PERPUSTAKAAN
	2.23.01.2.06.0007	Penyediaan Bahan/Material																		
			Jumlah Paket Bahan/Material yang Disediakan				4 Paket	4 Paket	35.000.000,00	35.000.000,00	27.500.000,00	-7.500.000,00	Kab. Boyolali, Boyolali, Siwodipuran	DANA ALOKASI UMUM (DAU)	-	Pendidikan yang semakin berkualitas, inklusif, dan merata Pendidikan yang semakin berkualitas, inklusif, dan merata			25.000.000,00	DINAS KEARSIPAN DAN PERPUSTAKAAN
	2.23.01.2.06.0	Pelaksanaan Tata Kunjungan Tamu																		

Balai Sertifikasi Elektronik

Dokumen ini telah ditandatangani secara digital menggunakan sertifikat elektronik yang diterbitkan oleh Balai Sertifikasi Elektronik (BSrE), BSSN.

NO	KODE	URUSAN / BIDANG URUSAN / PROGRAM / KEGIATAN / SUB KEGIATAN	INDIKATOR PROGRAM / KEGIATAN / SUB KEGIATAN	TARGET AKHIR PERIODE RENSTRA OPD	REALISASI CAPAIAN RENJA OPD TAHUN 2023	PRAKIRAAN CAPAIAN TARGET RENJA OPD TAHUN 2024	CAPAIAN KINERJA DAN KERANGKA PENDANAAN										KELOMPOK SASARAN	PRAKIRAAN MAJU RENCANA TAHUN 2026		PERANGKAT DAERAH PENANGGUNG JAWAB
							TARGET 2025		PAGU INDIKATIF (Rp)			Bertambah/Berkurang (10-12)	LOKASI	SUMBER DANA	PRIORITAS			TARGET	PAGU INDIKATIF (Rp)	
							SEBELUM	SESUDAH	RKPD 2025	APBD 2025	RKPD PERUBAHAN 2025				NASIONAL	DAERAH				
1	2	3	4	5	6	7	8	9	10	11	12	13	14	15	16	17	18	19	20	21
			Jumlah Laporan Fasilitasi Kunjungan Tamu				4 Laporan	4 Laporan	75.000.000,00	79.200.000,00	80.910.000,00	5.910.000,00	Kab. Boyolali, Boyolali, Siwodipuran	DANA ALOKASI UMUM (DAU)	-	Pendidikan yang semakin berkualitas, inklusif, dan merata Pendidikan yang semakin berkualitas, inklusif, dan merata			57.785.000,00	DINAS KEARSIPAN DAN PERPUSTAKAAN
	2.23.01.2.06.0009	Penyelenggaraan Rapat Koordinasi dan Konsultasi SKPD																		
			Jumlah Laporan Penyelenggaraan Rapat Koordinasi dan Konsultasi SKPD				4 Laporan	4 Laporan	88.504.000,00	70.075.000,00	50.655.000,00	-37.849.000,00	Kab. Boyolali, Boyolali, Siwodipuran	DANA ALOKASI UMUM (DAU)	-	Pendidikan yang semakin berkualitas, inklusif, dan merata Pendidikan yang semakin berkualitas, inklusif, dan merata			100.000.000,00	DINAS KEARSIPAN DAN PERPUSTAKAAN
	2.23.01.2.06.0010	Penatausahaan Arsip Dinamis pada SKPD																		
			Jumlah Dokumen Penatausahaan Arsip Dinamis pada SKPD				12 Dokumen	12 Dokumen	0,00	0,00	0,00	0,00	Kab. Boyolali, Boyolali, Siwodipuran	DANA ALOKASI UMUM (DAU)	-	Pendidikan yang semakin berkualitas, inklusif, dan merata Pendidikan yang semakin berkualitas, inklusif, dan merata			0,00	DINAS KEARSIPAN DAN PERPUSTAKAAN
	2.23.01.2.06.0011	Dukungan Pelaksanaan Sistem Pemerintahan Berbasis Elektronik pada SKPD																		
			Jumlah Dokumen Dukungan Pelaksanaan Sistem Pemerintahan Berbasis Elektronik pada SKPD				12 Dokumen	12 Dokumen	0,00	0,00	0,00	0,00	Kab. Boyolali, Boyolali, Siwodipuran	DANA ALOKASI UMUM (DAU)	-	Pendidikan yang semakin berkualitas, inklusif, dan merata Pendidikan yang semakin berkualitas, inklusif, dan merata			0,00	DINAS KEARSIPAN DAN PERPUSTAKAAN
	2.23.01.2.07	Pengadaan Barang Milik Daerah Penunjang Urusan Pemerintah Daerah	*Jumlah kegiatan pengadaan Barang Milik Daerah penunjang urusan pemerintah daerah*				3 kegiatan	3 kegiatan	0,00	0,00	0,00	0,00			-	Pendidikan yang semakin berkualitas, inklusif, dan merata Pendidikan yang semakin berkualitas, inklusif, dan merata	pengadaan BMD		10.000.000,00	DINAS KEARSIPAN DAN PERPUSTAKAAN
	2.23.01.2.07.0005	Pengadaan Mebel																		
			Jumlah Paket Mebel yang Disediakan				2 Unit	2 Unit	0,00	0,00	0,00	0,00	Kab. Boyolali, Boyolali, Siwodipuran	DANA ALOKASI UMUM (DAU)	-	Pendidikan yang semakin berkualitas, inklusif, dan merata Pendidikan yang semakin berkualitas, inklusif, dan merata			10.000.000,00	DINAS KEARSIPAN DAN PERPUSTAKAAN
	2.23.01.2.08	Penyediaan Jasa Penunjang Urusan Pemerintahan Daerah	*Jasa penunjang urusan pemerintah daerah*				100 persen 3 kegiatan	100 persen 3 kegiatan	192.233.000,00	210.233.000,00	294.233.000,00	102.000.000,00			-	Pendidikan yang semakin berkualitas, inklusif, dan merata Pendidikan yang semakin berkualitas, inklusif, dan merata	penyediaan jasa penunjang		142.259.000,00	DINAS KEARSIPAN DAN PERPUSTAKAAN
	2.23.01.2.08.0001	Penyediaan Jasa Surat Menyurat																		
			Jumlah Laporan Penyediaan Jasa Surat Menyurat				12 Laporan	12 Laporan	2.000.000,00	2.000.000,00	2.000.000,00	0,00	Kab. Boyolali, Boyolali, Siwodipuran	DANA BAGI HASIL (DBH)	-	Pendidikan yang semakin berkualitas, inklusif, dan merata Pendidikan yang semakin berkualitas, inklusif, dan merata			1.390.000,00	DINAS KEARSIPAN DAN PERPUSTAKAAN
	2.23.01.2.08.0002	Penyediaan Jasa Komunikasi, Sumber Daya Air dan Listrik																		
			Jumlah Laporan Penyediaan Jasa Komunikasi, Sumber Daya Air dan Listrik yang Disediakan				12 Laporan	12 Laporan	188.830.000,00	206.830.000,00	290.830.000,00	102.000.000,00	Kab. Boyolali, Boyolali, Siwodipuran	DANA BAGI HASIL (DBH) DANA ALOKASI UMUM (DAU)	-	Pendidikan yang semakin berkualitas, inklusif, dan merata Pendidikan yang semakin berkualitas, inklusif, dan merata			139.866.000,00	DINAS KEARSIPAN DAN PERPUSTAKAAN
	2.23.01.2.08.0004	Penyediaan Jasa Pelayanan Umum Kantor																		
			Jumlah Laporan Penyediaan Jasa Pelayanan Umum Kantor yang Disediakan				12 Laporan	12 Laporan	1.403.000,00	1.403.000,00	1.403.000,00	0,00	Kab. Boyolali, Boyolali, Siwodipuran	DANA BAGI HASIL (DBH)	-	Pendidikan yang semakin berkualitas, inklusif, dan merata Pendidikan yang semakin berkualitas, inklusif, dan merata			1.003.000,00	DINAS KEARSIPAN DAN PERPUSTAKAAN
	2.23.01.2.09	Pemeliharaan Barang Milik Daerah Penunjang Urusan Pemerintahan Daerah	*Pemeliharaan barang milik daerah*				100 persen 3 kegiatan	100 persen 3 kegiatan	146.300.000,00	162.076.000,00	325.197.000,00	178.897.000,00			-	Pendidikan yang semakin berkualitas, inklusif, dan merata Pendidikan yang semakin berkualitas, inklusif, dan merata	pemeliharaan BMD		142.541.000,00	DINAS KEARSIPAN DAN PERPUSTAKAAN
	2.23.01.2.09.0002	Penyediaan Jasa Pemeliharaan, Biaya Pemeliharaan, Pajak dan Perizinan Kendaraan Dinas Operasional atau Lapangan																		
			Jumlah Kendaraan Dinas Operasional atau Lapangan yang Dipelihara dan dibayarkan Pajak dan Perizinannya				14 Unit	14 Unit	52.300.000,00	47.629.000,00	74.750.000,00	22.450.000,00	Kab. Boyolali, Boyolali, Siwodipuran	DANA BAGI HASIL (DBH)	-	Pendidikan yang semakin berkualitas, inklusif, dan merata Pendidikan yang semakin berkualitas, inklusif, dan merata			52.541.000,00	DINAS KEARSIPAN DAN PERPUSTAKAAN
	2.23.01.2.09.0005	Pemeliharaan Mebel																		
			Jumlah Mebel yang Dipelihara				30 Unit	30 Unit	20.000.000,00	20.000.000,00	20.000.000,00	0,00	Kab. Boyolali, Boyolali, Siwodipuran	DANA BAGI HASIL (DBH)	-	Pendidikan yang semakin berkualitas, inklusif, dan merata Pendidikan yang semakin berkualitas, inklusif, dan merata			20.000.000,00	DINAS KEARSIPAN DAN PERPUSTAKAAN
	2.23.01.2.09.0006	Pemeliharaan Peralatan dan Mesin Lainnya																		
			Jumlah Peralatan dan Mesin Lainnya yang Dipelihara				20 Unit	20 Unit	44.000.000,00	44.000.000,00	160.000.000,00	116.000.000,00	Kab. Boyolali, Boyolali, Siwodipuran	DANA BAGI HASIL (DBH)	-	Pendidikan yang semakin berkualitas, inklusif, dan merata Pendidikan yang semakin berkualitas, inklusif, dan merata			20.000.000,00	DINAS KEARSIPAN DAN PERPUSTAKAAN
	2.23.01.2.09.0009	Pemeliharaan/Rehabilitasi Gedung Kantor dan Bangunan Lainnya																		

Balai Sertifikasi Elektronik
Dokumen ini telah ditandatangani secara digital menggunakan sertifikat elektronik yang diterbitkan oleh Balai Sertifikasi Elektronik (BSrE), BSSN.

NO	KODE	URUSAN / BIDANG URUSAN / PROGRAM / KEGIATAN / SUB KEGIATAN	INDIKATOR PROGRAM / KEGIATAN / SUB KEGIATAN	TARGET AKHIR PERIODE RENSTRA OPD	REALISASI CAPAIAN RENJA OPD TAHUN 2023	PRAKIRAAN CAPAIAN TARGET RENJA OPD TAHUN 2024	CAPAIAN KINERJA DAN KERANGKA PENDANAAN										KELOMPOK SASARAN	PRAKIRAAN MAJU RENCANA TAHUN 2026		PERANGKAT DAERAH PENANGGUNG JAWAB
							TARGET 2025		PAGU INDIKATIF (Rp)			Bertambah/Berkurang (10-12)	LOKASI	SUMBER DANA	PRIORITAS			TARGET	PAGU INDIKATIF (Rp)	
							SEBELUM	SESUDAH	RKPD 2025	APBD 2025	RKPD PERUBAHAN 2025				NASIONAL	DAERAH				
1	2	3	4	5	6	7	8	9	10	11	12	13	14	15	16	17	18	19	20	21
			Jumlah Gedung Kantor dan Bangunan Lainnya yang Dipelihara/Direhabilitasi				3 Unit	3 Unit	30.000.000,00	50.447.000,00	70.447.000,00	40.447.000,00	Kab. Boyolali, Boyolali, Siwodipuran	DANA BAGI HASIL (DBH)	-	Pendidikan yang semakin berkualitas, inklusif, dan merata Pendidikan yang semakin berkualitas, inklusif, dan merata			50.000.000,00	DINAS KEARSIPAN DAN PERPUSTAKAAN
2.	**2.23.02**	**PROGRAM PEMBINAAN PERPUSTAKAAN**	**Rasio ketercukupan koleksi perpustakaan dengan penduduk persentase perpustakaan sesuai standar nasionall SKM layanan perpustakaann**				**1,08 5,95 86,40 persen persen Nilai**	**1,08 5,95 86,40 persen persen Nilai**	**596.200.000,00**	**1.565.350.000,00**	**1.303.850.000,00**	**-48.134.000,00**							**548.066.000,00**	
	2.23.02.2.01	Pengelolaan Perpustakaan Tingkat Daerah Kabupaten/Kota	*jumlah pembinaan perpustakaan sesuai standart nasional Jumlah pembinaan perpustakaan tingkat Kab/Kota Jumlah pengembangan koleksi perpustakaan Jumlah pengembangan koleksi perpustakaan (LPPD, AMJ) SKM layanan perpustakaan*				1042167 eksemplar 140 kali 180.853.00 0 exemplar 86,40 nilai	1042167 eksemplar 140 kali 180.853.00 0 exemplar 86,40 nilai	331.700.000,00	480.648.000,00	282.648.000,00	-49.052.000,00			-	Pendidikan yang semakin berkualitas, inklusif, dan merata Pendidikan yang semakin berkualitas, inklusif, dan merata	penambahan koleksi perpustakaan		221.673.000,00	DINAS KEARSIPAN DAN PERPUSTAKAAN
	2.23.02.2.01.0004	Pembinaan Perpustakaan pada Satuan Pendidikan Dasar di Seluruh Wilayah Kabupaten/Kota Sesuai dengan Standar Nasional Perpustakaan																		
			Jumlah Perpustakaan pada Satuan Pendidikan Dasar dan yang Dilakukan Pembinaan dalam Mewujudkan Standar Nasional Perpustakaan				10 Perpust akaan	10 Perpust akaan	4.700.000,00	4.700.000,00	4.700.000,00	0,00	Kab. Boyolali, Boyolali, Siwodipuran	PENDAPATAN ASLI DAERAH (PAD)	-	Pendidikan yang semakin berkualitas, inklusif, dan merata Pendidikan yang semakin berkualitas, inklusif, dan merata			20.820.000,00	DINAS KEARSIPAN DAN PERPUSTAKAAN
	2.23.02.2.01.0011	Pengembangan Perpustakaan di Tingkat Daerah Kabupaten/Kota																		
			Jumlah Perpustakaan yang Dikembangkan di Tingkat Daerah Kabupaten/Kota Sesuai Standar Nasional Perpustakaan di Wilayah Kabupaten/Kota Sesuai Kewenangannya				10 Perpust akaan	10 Perpust akaan	2.000.000,00	61.810.000,00	65.810.000,00	63.810.000,00	Kab. Boyolali, Boyolali, Siwodipuran	PENDAPATAN ASLI DAERAH (PAD) DAK NON FISIK-DANA BANTUAN PEN GEMBANGAN PROGRAM PER PUSTAKAAN DAERAH	-	Pendidikan yang semakin berkualitas, inklusif, dan merata Pendidikan yang semakin berkualitas, inklusif, dan merata			3.000.000,00	DINAS KEARSIPAN DAN PERPUSTAKAAN
	2.23.02.2.01.0012	Pengembangan Layanan Perpustakaan Rujukan Tingkat Kabupaten/Kota																		
			Jumlah layanan perpustakaan rujukan tingkat Daerah Kabupaten/Kota yang dikembangkan melalui peningkatan koleksi				6 Layanan	6 Layanan	2.000.000,00	2.000.000,00	0,00	-2.000.000,00	Kab. Boyolali, Boyolali, Siwodipuran	PENDAPATAN ASLI DAERAH (PAD)	-	Pendidikan yang semakin berkualitas, inklusif, dan merata Pendidikan yang semakin berkualitas, inklusif, dan merata			13.500.000,00	DINAS KEARSIPAN DAN PERPUSTAKAAN
	2.23.02.2.01.0013	Pembinaan Perpustakaan Umum dan Khusus Tingkat Kabupaten/Kota																		
			Jumlah perpustakaan umum dan khusus yang dibina sesuai kewenangan Kabupaten/Kota dalam mewujudkan Standar Nasional Perpustakaan				7 Perpusta kaan	7 Perpusta kaan	2.000.000,00	2.000.000,00	2.000.000,00	0,00	Kab. Boyolali, Boyolali, Siwodipuran	PENDAPATAN ASLI DAERAH (PAD)	-	Pendidikan yang semakin berkualitas, inklusif, dan merata Pendidikan yang semakin berkualitas, inklusif, dan merata			20.000.000,00	DINAS KEARSIPAN DAN PERPUSTAKAAN
	2.23.02.2.01.0017	Penyusunan Data dan Informasi Perpustakaan																		
			Jumlah Data dan informasi Perpustakaan				1 Dokumen	1 Dokumen	1.000.000,00	10.138.000,00	10.138.000,00	9.138.000,00	Kab. Boyolali, Boyolali, Siwodipuran	PENDAPATAN ASLI DAERAH (PAD) DAK NON FISIK-DANA BANTUAN PEN GEMBANGAN PROGRAM PER PUSTAKAAN DAERAH	-	Pendidikan yang semakin berkualitas, inklusif, dan merata Pendidikan yang semakin berkualitas, inklusif, dan merata			13.500.000,00	DINAS KEARSIPAN DAN PERPUSTAKAAN
	2.23.02.2.01.0018	Pengelolaan dan Pengembangan Bahan Perpustakaan																		
			Jumlah Bahan Perpustakaan yang dikelola dan dikembangkan untuk Mewujudkan Keberagaman Koleksi Perpustakaan				30.000 Eksemplar	30.000 Eksemplar	100.000.000,00	175.000.000,00	175.000.000,00	75.000.000,00	Kab. Boyolali, Boyolali, Siwodipuran	PENDAPATAN ASLI DAERAH (PAD)	-	Pendidikan yang semakin berkualitas, inklusif, dan merata Pendidikan yang semakin berkualitas, inklusif, dan merata			30.853.000,00	DINAS KEARSIPAN DAN PERPUSTAKAAN
	2.23.02.2.01.0019	Pengembangan Kekhasan Koleksi Perpustakaan Daerah Tingkat Kabupaten/Kota																		
			Jumlah Koleksi Perpustakaan Khas Dearah Tingkat Kabupaten/Kota yang Dikembangkan				220 Eksemplar	220 Eksemplar	200.000.000,00	200.000.000,00	0,00	-200.000.000,00	Kab. Boyolali, Boyolali, Siwodipuran	PENDAPATAN ASLI DAERAH (PAD)	-	Pendidikan yang semakin berkualitas, inklusif, dan merata Pendidikan yang semakin berkualitas, inklusif, dan merata			100.000.000,00	DINAS KEARSIPAN DAN PERPUSTAKAAN
	2.23.02.2.01.0020	Pengembangan dan Pemeliharaan Layanan Perpustakaan Elektronik																		
			Jumlah Layanan Perpustakaan Elektronik yang Dikembangkan dengan Manajemen Layanan TIK				2 Perpusta kaan	2 Perpusta kaan	20.000.000,00	25.000.000,00	25.000.000,00	5.000.000,00	Kab. Boyolali, Boyolali, Siwodipuran	PENDAPATAN ASLI DAERAH (PAD)	-	Pendidikan yang semakin berkualitas, inklusif, dan merata Pendidikan yang semakin berkualitas, inklusif, dan merata			20.000.000,00	DINAS KEARSIPAN DAN PERPUSTAKAAN
	2.23.02.2.02	Pembudayaan Gemar Membaca Tingkat Daerah Kabupaten/Kota	*Jumlah pengunjung perpustakaan*				80.000 orang 80000 orang	80.000 orang 80000 orang	264.500.000,00	1.084.702.000,00	1.021.202.000,00	756.702.000,00			-	Pendidikan yang semakin berkualitas, inklusif, dan merata Pendidikan yang semakin berkualitas, inklusif, dan merata	pengunjung perpustakaan		326.393.000,00	DINAS KEARSIPAN DAN PERPUSTAKAAN
	2.23.02.2.02.0007	Pengembangan Literasi Berbasis Inklusi Sosial																		
			Jumlah layanan perpustakaan berbasis inklusi sosial di wilayah Kabupaten/Kota yang dikembangkan				2 Perpusta kaan	2 Perpusta kaan	62.000.000,00	47.650.000,00	18.800.000,00	-43.200.000,00	Kab. Boyolali, Boyolali, Siwodipuran	PENDAPATAN ASLI DAERAH (PAD)	-	Pendidikan yang semakin berkualitas, inklusif, dan merata Pendidikan yang semakin berkualitas, inklusif, dan merata			16.493.000,00	DINAS KEARSIPAN DAN PERPUSTAKAAN
	2.23.02.2.02.0009	Pemberian Penghargaan Gerakan Budaya Gemar Membaca																		

Balai Sertifikasi Elektronik
Dokumen ini telah ditandatangani secara digital menggunakan sertifikat elektronik yang diterbitkan oleh Balai Sertifikasi Elektronik (BSrE), BS$N.

NO	KODE	URUSAN / BIDANG URUSAN / PROGRAM / KEGIATAN / SUB KEGIATAN	INDIKATOR PROGRAM / KEGIATAN / SUB KEGIATAN	TARGET AKHIR PERIODE RENSTRA OPD	REALISASI CAPAIAN RENJA OPD TAHUN 2023	PRAKIRAAN CAPAIAN TARGET RENJA OPD TAHUN 2024	CAPAIAN KINERJA DAN KERANGKA PENDANAAN										KELOMPOK SASARAN	PRAKIRAAN MAJU RENCANA TAHUN 2026		PERANGKAT DAERAH PENANGGUNG JAWAB
							TARGET 2025		PAGU INDIKATIF (Rp)			Bertambah/Berkurang (10-12)	LOKASI	SUMBER DANA	PRIORITAS			TARGET	PAGU INDIKATIF (Rp)	
							SEBELUM	SESUDAH	RKPD 2025	APBD 2025	RKPD PERUBAHAN 2025				NASIONAL	DAERAH				
1	2	3	4	5	6	7	8	9	10	11	12	13	14	15	16	17	18	19	20	21
			Jumlah Orang yang Mendapatkan Penghargaan Gerakan Budaya Gemar Membaca Tingkat Kabupaten Kota				96 Orang	96 Orang	112.500.000,00	255.690.000,00	221.040.000,00	108.540.000,00	Kab. Boyolali, Boyolali, Siwodipuran	PENDAPATAN ASLI DAERAH (PAD) DAK FISIK-BIDANG PENDIDIKAN-REGULER-PERPUSTAKAAN DAERAH	-	Pendidikan yang semakin berkualitas, inklusif, dan merata Pendidikan yang semakin berkualitas, inklusif, dan merata			209.900.000,00	DINAS KEARSIPAN DAN PERPUSTAKAAN
	2.23.02.2.02.0010	Sosialisasi Budaya Baca dan Literasi pada Satuan Pendidikan Dasar dan Masyarakat																		
			Jumlah Lokus Pembudayaan Kegemaran Membaca dan Literasi pada Satuan Pendidikan Dasar dan Masyarakat				80 Lokus	80 Lokus	90.000.000,00	781.362.000,00	781.362.000,00	691.362.000,00	Kab. Boyolali, Boyolali, Siwodipuran	PENDAPATAN ASLI DAERAH (PAD) DAK NON FISIK-DANA BANTUAN PEN GEMBANGAN PROGRAM PERPUSTAKAAN DAERAH	-	Pendidikan yang semakin berkualitas, inklusif, dan merata Pendidikan yang semakin berkualitas, inklusif, dan merata			100.000.000,00	DINAS KEARSIPAN DAN PERPUSTAKAAN
	2,24	**URUSAN PEMERINTAHAN BIDANG KEARSIPAN**							**216.560.000,00**	**210.550.000,00**	**128.350.000,00**	**-88.210.000,00**							**215.066.000,00**	
1,	**2.24.02**	**PROGRAM PENGELOLAAN ARSIP**	**Nilai audit kearsipann**				**85 nilai**	**85 nilai**	**112.300.000,00**	**116.100.000,00**	**39.600.000,00**	**-41.916.000,00**							**70.384.000,00**	
	2.24.02.2.01	Pengelolaan Arsip Dinamis Daerah Kabupaten/Kota	*Jumlah arsip dinamis yang dikelola sesuai NSPK Jumlah Arsip Dinamis yang Dikelola Sesuai NSPK*				77.900 berkas 77900 berkas	77.900 berkas 77900 berkas	12.700.000,00	20.000.000,00	14.600.000,00	1.900.000,00			-	Pendidikan yang semakin berkualitas, inklusif, dan merata Pendidikan yang semakin berkualitas, inklusif, dan merata	arsip dinamis		7.000.000,00	DINAS KEARSIPAN DAN PERPUSTAKAAN
	2.24.02.2.01.0001	Penciptaan dan Penggunaan Arsip Dinamis																		
			Jumlah Naskah Dinas yang Diciptakan dan Digunakan				77800 Berkas	77800 Berkas	1.800.000,00	3.600.000,00	0,00	-1.800.000,00	Kab. Boyolali, Boyolali, Siwodipuran	PENDAPATAN ASLI DAERAH (PAD)	-	Pendidikan yang semakin berkualitas, inklusif, dan merata Pendidikan yang semakin berkualitas, inklusif, dan merata			2.500.000,00	DINAS KEARSIPAN DAN PERPUSTAKAAN
	2.24.02.2.01.0002	Pemeliharaan dan Penyusutan Arsip Dinamis																		
			Jumlah Naskah Dinas yang Dilakukan Pemeliharaan dan Penyusutan				52000 Berkas	52000 Berkas	1.800.000,00	900.000,00	0,00	-1.800.000,00	Kab. Boyolali, Boyolali, Siwodipuran	PENDAPATAN ASLI DAERAH (PAD)	-	Pendidikan yang semakin berkualitas, inklusif, dan merata Pendidikan yang semakin berkualitas, inklusif, dan merata			2.500.000,00	DINAS KEARSIPAN DAN PERPUSTAKAAN
	2.24.02.2.01.0003	Pengawasan Arsip Dinamis Kewenangan Kabupaten/Kota																		
			Jumlah Laporan Hasil Pengawasan Arsip Dinamis Kewenangan Kabupaten/Kota				31 Laporan	31 Laporan	9.100.000,00	15.500.000,00	14.600.000,00	5.500.000,00	Kab. Boyolali, Boyolali, Siwodipuran	DANA BAGI HASIL (DBH)	-	Pendidikan yang semakin berkualitas, inklusif, dan merata Pendidikan yang semakin berkualitas, inklusif, dan merata			2.000.000,00	DINAS KEARSIPAN DAN PERPUSTAKAAN
	2.24.02.2.02	Pengelolaan Arsip Statis Daerah Kabupaten/Kota	*Jumlah arsip statis yang dikelola sesuai NSPK Jumlah Arsip Statis yang Dikelola Sesuai NSPK*				3.300 berkas 3300 berkas	3.300 berkas 3300 berkas	38.600.000,00	26.800.000,00	25.000.000,00	-13.600.000,00			-	Pendidikan yang semakin berkualitas, inklusif, dan merata Pendidikan yang semakin berkualitas, inklusif, dan merata	pengelolaan arsip statis		56.484.000,00	DINAS KEARSIPAN DAN PERPUSTAKAAN
	2.24.02.2.02.0001	Pengumpulan dan Penyampaian Salinan Otentik Naskah Asli Arsip Terjaga kepada ANRI																		
			Jumlah Salinan Otentik Naskah Asli Arsip Terjaga yang Dikumpulkan dan Disampaikan kepada ANRI				500 Arsip	500 Arsip	25.000.000,00	25.000.000,00	25.000.000,00	0,00	Kab. Boyolali, Boyolali, Siwodipuran	PENDAPATAN ASLI DAERAH (PAD)	-	Pendidikan yang semakin berkualitas, inklusif, dan merata Pendidikan yang semakin berkualitas, inklusif, dan merata			51.484.000,00	DINAS KEARSIPAN DAN PERPUSTAKAAN
	2.24.02.2.02.0004	Akuisisi, Pengolahan, Preservasi, dan Akses Arsip Statis																		
			Jumlah Arsip Statis yang Dilakukan Akusisi, Pengolahan, Preservasi dan Akses Arsip Statis				2000 Arsip	2000 Arsip	13.600.000,00	1.800.000,00	0,00	-13.600.000,00	Kab. Boyolali, Boyolali, Siwodipuran	PENDAPATAN ASLI DAERAH (PAD)	-	Pendidikan yang semakin berkualitas, inklusif, dan merata Pendidikan yang semakin berkualitas, inklusif, dan merata			5.000.000,00	DINAS KEARSIPAN DAN PERPUSTAKAAN
	2.24.02.2.03	Pengelolaan Simpul Jaringan Informasi Kearsipan Nasional Tingkat Kabupaten/Kota	*jumlah arsip yang dimasukkan dalam SIKN melalui JIKN Jumlah arsip yang dimasukkan dalam SIKN melalui JIKN*				850 berkas	850 berkas	61.000.000,00	69.300.000,00	0,00	-61.000.000,00			-	Pendidikan yang semakin berkualitas, inklusif, dan merata Pendidikan yang semakin berkualitas, inklusif, dan merata	arsip yang dimasukkan dalam SIKN melalui JIKN		6.900.000,00	DINAS KEARSIPAN DAN PERPUSTAKAAN
	2.24.02.2.03.0001	Penyediaan Informasi, Akses dan Layanan Kearsipan Tingkat Daerah Kabupaten/Kota Melalui JIKN																		
			Jumlah Layanan Penyediaan Informasi, Akses dan Layanan Kearsipan Tingkat Daerah Kabupaten/Kota Melalui JIKN				600 Pengguna	600 Pengguna	1.000.000,00	1.000.000,00	0,00	-1.000.000,00	Kab. Boyolali, Boyolali, Siwodipuran	PENDAPATAN ASLI DAERAH (PAD)	-	Pendidikan yang semakin berkualitas, inklusif, dan merata Pendidikan yang semakin berkualitas, inklusif, dan merata			3.400.000,00	DINAS KEARSIPAN DAN PERPUSTAKAAN
	2.24.02.2.03.0002	Pemberdayaan Kapasitas Unit Kearsipan dan Lembaga Kearsipan Daerah Kabupaten/Kota																		
			Jumlah Laporan Hasil Pemberdayaan Kapasitas Unit Kearsipan dan Lembaga Kearsipan Daerah Kabupaten/Kota				53 Laporan	53 Laporan	60.000.000,00	68.300.000,00	0,00	-60.000.000,00	Kab. Boyolali, Boyolali, Siwodipuran	PENDAPATAN ASLI DAERAH (PAD)	-	Pendidikan yang semakin berkualitas, inklusif, dan merata Pendidikan yang semakin berkualitas, inklusif, dan merata			3.500.000,00	DINAS KEARSIPAN DAN PERPUSTAKAAN
2,	**2.24.03**	**PROGRAM PERLINDUNGAN DAN PENYELAMATAN ARSIP**	**Cakupan arsip yang terlindungi dan terselamatkann**				**50 persen**	**50 persen**	**104.260.000,00**	**94.450.000,00**	**88.750.000,00**	**40.422.000,00**							**144.682.000,00**	
	2.24.03.2.01	Pemusnahan Arsip Dilingkungan Pemerintah Daerah Kabupaten/Kota yang Memiliki Retensi di Bawah 10 (Sepuluh) Tahun	-				-	-	2.800.000,00	900.000,00	0,00	-2.800.000,00			-	Pendidikan yang semakin berkualitas, inklusif, dan merata Pendidikan yang semakin berkualitas, inklusif, dan merata	penyelamatan arsip		3.500.000,00	DINAS KEARSIPAN DAN PERPUSTAKAAN
	2.24.03.2.01.0003	Pelaksanaan Pemusnahan Arsip yang Memiliki Retensi di Bawah 10 Tahun																		

Balai Sertifikasi Elektronik
Dokumen ini telah ditandatangani secara digital menggunakan sertifikat elektronik yang diterbitkan oleh Balai Sertifikasi Elektronik (BSrE), BS$N.

NO	KODE	URUSAN / BIDANG URUSAN / PROGRAM / KEGIATAN / SUB KEGIATAN	INDIKATOR PROGRAM / KEGIATAN / SUB KEGIATAN	TARGET AKHIR PERIODE RENSTRA OPD	REALISASI CAPAIAN RENJA OPD TAHUN 2023	PRAKIRAAN CAPAIAN TARGET RENJA OPD TAHUN 2024	CAPAIAN KINERJA DAN KERANGKA PENDANAAN										KELOMPOK SASARAN	PRAKIRAAN MAJU RENCANA TAHUN 2026		PERANGKAT DAERAH PENANGGUNG JAWAB
							TARGET 2025		PAGU INDIKATIF (Rp)			Bertambah/Berkurang (10-12)	LOKASI	SUMBER DANA	PRIORITAS			TARGET	PAGU INDIKATIF (Rp)	
							SEBELUM	SESUDAH	RKPD 2025	APBD 2025	RKPD PERUBAHAN 2025				NASIONAL	DAERAH				
1	2	3	4	5	6	7	8	9	10	11	12	13	14	15	16	17	18	19	20	21
			Jumlah Arsip yang Memiliki Retensi Di Bawah 10 Tahun yang Dimusnahkan				6500 Berkas	6500 Berkas	0,00	0,00	0,00	0,00	Kab. Boyolali, Boyolali, Siwodipuran	DANA ALOKASI UMUM (DAU)	-	Pendidikan yang semakin berkualitas, inklusif, dan merata Pendidikan yang semakin berkualitas, inklusif, dan merata			0,00	DINAS KEARSIPAN DAN PERPUSTAKAAN
	2.24.03.2.01.0004	Penilaian, Penetapan dan Pelaksanaan Pemusnahan Arsip yang Memiliki Retensi di Bawah 10 (Sepuluh) Tahun																		
			Jumlah Arsip yang Dilakukan Penilaian, Penetapan dan Pelaksanaan Pemusnahan Arsip yang Memiliki Retensi di Bawah 10 (Sepuluh) Tahun				8000 Arsip	8000 Arsip	2.800.000,00	900.000,00	0,00	-2.800.000,00	Kab. Boyolali, Boyolali, Siwodipuran	PENDAPATAN ASLI DAERAH (PAD)	-	Pendidikan yang semakin berkualitas, inklusif, dan merata Pendidikan yang semakin berkualitas, inklusif, dan merata			3.500.000,00	DINAS KEARSIPAN DAN PERPUSTAKAAN
	2.24.03.2.02	Perlindungan dan Penyelamatan Arsip Akibat Bencana yang Berskala Kabupaten/Kota	*persentase arsip yg di Evakuasi dan diidentifikasi akibat bencana*				58 persen	58 persen	52.800.000,00	51.900.000,00	50.000.000,00	-2.800.000,00			-	Pendidikan yang semakin berkualitas, inklusif, dan merata Pendidikan yang semakin berkualitas, inklusif, dan merata	penyelamatan arsip akibat bencana		78.500.000,00	DINAS KEARSIPAN DAN PERPUSTAKAAN
	2.24.03.2.02.0001	Evakuasi dan Identifikasi Arsip Akibat Bencana																		
			Jumlah Arsip yang Dilakukan Evakuasi, Identifikasi, Pemulihan dan Penyimpanan Akibat Bencana				800 Arsip	800 Arsip	2.800.000,00	1.900.000,00	0,00	-2.800.000,00	Kab. Boyolali, Boyolali, Siwodipuran	PENDAPATAN ASLI DAERAH (PAD)	-	Pendidikan yang semakin berkualitas, inklusif, dan merata Pendidikan yang semakin berkualitas, inklusif, dan merata			3.500.000,00	DINAS KEARSIPAN DAN PERPUSTAKAAN
	2.24.03.2.02.0002	Pemulihan dan Penyimpanan Arsip Akibat Bencana																		
			Jumlah Arsip yang Dilakukan Pemulihan dan Penyimpanan Akibat Bencana				150 Arsip	150 Arsip	50.000.000,00	50.000.000,00	50.000.000,00	0,00	Kab. Boyolali, Boyolali, Siwodipuran	PENDAPATAN ASLI DAERAH (PAD)	-	Pendidikan yang semakin berkualitas, inklusif, dan merata Pendidikan yang semakin berkualitas, inklusif, dan merata			75.000.000,00	DINAS KEARSIPAN DAN PERPUSTAKAAN
	2.24.03.2.03	Penyelamatan Arsip Perangkat Daerah Kabupaten/Kota yang Digabung dan/atau Dibubarkan, dan Pemekaran Daerah Kecamatan dan Desa/Kelurahan	*Jumlah arsip yang diselamatkan dari perangkat daerah kab/kota yang digabung dan atau dibubarkan, dan pemekaran daerah kecamatan dan desa/kelurahan*				1000 Arsip	1000 Arsip	28.860.000,00	23.750.000,00	23.750.000,00	-5.110.000,00			-	Pendidikan yang semakin berkualitas, inklusif, dan merata Pendidikan yang semakin berkualitas, inklusif, dan merata	penyelamatan arsip akibat pengabungan/ pembubaran kec dan desa/kelurahan		27.982.000,00	DINAS KEARSIPAN DAN PERPUSTAKAAN
	2.24.03.2.03.0001	Pendataan, Penyusunan Daftar dan Penilaian serta Penyerahan atau Pemusnahan Arsip bagi Penggabungan Perangkat Daerah Kabupaten/Kota																		
			Jumlah Daftar Arsip yang Dilakukan Pendataan, Penyusunan dan Penilaian serta Penyerahan atau Pemusnahan Arsip bagi Penggabungan Perangkat Daerah Kabupaten/Kota				100 Daftar	100 Daftar	28.860.000,00	23.750.000,00	23.750.000,00	-5.110.000,00	Kab. Boyolali, Boyolali, Siwodipuran	PENDAPATAN ASLI DAERAH (PAD)	-	Pendidikan yang semakin berkualitas, inklusif, dan merata Pendidikan yang semakin berkualitas, inklusif, dan merata			27.982.000,00	DINAS KEARSIPAN DAN PERPUSTAKAAN
	2.24.03.2.03.0003	Pendampingan Penyelamatan Arsip bagi Pemekaran Daerah Kecamatan																		
			Jumlah Daftar Arsip yang Dilakukan Pendampingan Penyelamatan Arsip bagi Pemekaran Daerah Kecamatan				700 Arsip	700 Arsip	0,00	0,00	0,00	0,00	Kab. Boyolali, Boyolali, Siwodipuran	DANA ALOKASI UMUM (DAU)	-	Pendidikan yang semakin berkualitas, inklusif, dan merata Pendidikan yang semakin berkualitas, inklusif, dan merata			0,00	DINAS KEARSIPAN DAN PERPUSTAKAAN
	2.24.03.2.03.0004	Pendampingan Penyelamatan Arsip bagi Pemekaran Desa/Kelurahan																		
			Jumlah Daftar Arsip yang Dilakukan Pendampingan Penyelamatan Arsip bagi Pemekaran Desa/Kelurahan				300 Arsip	300 Arsip	0,00	0,00	0,00	0,00	Kab. Boyolali, Boyolali, Siwodipuran	DANA ALOKASI UMUM (DAU)	-	Pendidikan yang semakin berkualitas, inklusif, dan merata Pendidikan yang semakin berkualitas, inklusif, dan merata			0,00	DINAS KEARSIPAN DAN PERPUSTAKAAN
	2.24.03.2.04	Autentikasi Arsip Statis dan Arsip Hasil Alih Media Kabupaten/Kota	-				-	-	17.000.000,00	17.000.000,00	15.000.000,00	-2.000.000,00			-	Pendidikan yang semakin berkualitas, inklusif, dan merata Pendidikan yang semakin berkualitas, inklusif, dan merata	keabsahan arsip statis		31.500.000,00	DINAS KEARSIPAN DAN PERPUSTAKAAN
	2.24.03.2.04.0001	Penilaian dan Penetapan Autentisitas Arsip Statis Sesuai Persyaratan Penjaminan Keabsahan Arsip																		
			Jumlah Daftar Autentisitas Arsip Sesuai Persyaratan Penjaminan Keabsahan Arsip yang Dinilai dan Ditetapkan				170 Arsip	170 Arsip	2.000.000,00	2.000.000,00	0,00	-2.000.000,00	Kab. Boyolali, Boyolali, Siwodipuran	PENDAPATAN ASLI DAERAH (PAD)	-	Pendidikan yang semakin berkualitas, inklusif, dan merata Pendidikan yang semakin berkualitas, inklusif, dan merata			3.000.000,00	DINAS KEARSIPAN DAN PERPUSTAKAAN
	2.24.03.2.04.0002	Penilaian dan Penetapan Hasil Alih Media Sesuai Persyaratan Penjaminan Keabsahan Arsip																		
			Jumlah Daftar Arsip yang Dilakukan Penilaian dan Penetapan Alih Media Sesuai Persyaratan Penjaminan Keabsahan Arsip				100 Arsip	100 Arsip	15.000.000,00	15.000.000,00	15.000.000,00	0,00	Kab. Boyolali, Boyolali, Pulisen	PENDAPATAN ASLI DAERAH (PAD)	-	Pendidikan yang semakin berkualitas, inklusif, dan merata Pendidikan yang semakin berkualitas, inklusif, dan merata			28.500.000,00	DINAS KEARSIPAN DAN PERPUSTAKAAN
	2.24.03.2.05	Pencarian Arsip Statis Kabupaten/Kota yang Dinyatakan Hilang	*jumlah penetapan dan pengumuman daftar arsip yang dinyatakan hilang*				8 berkas	8 berkas	2.800.000,00	900.000,00	0,00	-2.800.000,00			-	Pendidikan yang semakin berkualitas, inklusif, dan merata Pendidikan yang semakin berkualitas, inklusif, dan merata	pencarian arsip yang hilang		3.200.000,00	DINAS KEARSIPAN DAN PERPUSTAKAAN
	2.24.03.2.05.0003	Penetapan dan Pengumuman Daftar Pencarian Arsip (DPA)																		
			Jumlah Daftar Pencarian Arsip (DPA) yang Dilakukan Penetapan dan Pengumuman				7 Arsip	7 Arsip	2.800.000,00	900.000,00	0,00	-2.800.000,00	Kab. Boyolali, Boyolali, Siwodipuran	PENDAPATAN ASLI DAERAH (PAD)	-	Pendidikan yang semakin berkualitas, inklusif, dan merata Pendidikan yang semakin berkualitas, inklusif, dan merata			3.200.000,00	DINAS KEARSIPAN DAN PERPUSTAKAAN
		DINAS PETERNAKAN DAN PERIKANAN							**16.989.832.000,00**	**21.912.433.000,00**	**12.148.392.000,00**	**-4.841.440.000,00**							**11.524.630.000,00**	
	3	**URUSAN PEMERINTAHAN PILIHAN**							**16.989.832.000,00**	**21.912.433.000,00**	**12.148.392.000,00**	**-4.841.440.000,00**							**11.524.630.000,00**	
	3,25	**URUSAN PEMERINTAHAN BIDANG PELAUTAN DAN PERIKANAN**							**4.668.538.000,00**	**10.233.987.000,00**	**737.744.000,00**	**-3.930.794.000,00**							**1.031.646.000,00**	

Dokumen ini telah ditandatangani secara digital menggunakan sertifikat elektronik yang diterbitkan oleh Balai Sertifikasi Elektronik (BSrE), BSSN.

NO	KODE	URUSAN / BIDANG URUSAN / PROGRAM / KEGIATAN / SUB KEGIATAN	INDIKATOR PROGRAM / KEGIATAN / SUB KEGIATAN	TARGET AKHIR PERIODE RENSTRA OPD	REALISASI CAPAIAN RENJA OPD TAHUN 2023	PRAKIRAAN CAPAIAN TARGET RENJA OPD TAHUN 2024	CAPAIAN KINERJA DAN KERANGKA PENDANAAN										KELOMPOK SASARAN	PRAKIRAAN MAJU RENCANA TAHUN 2026		PERANGKAT DAERAH PENANGGUNG JAWAB
							TARGET 2025		PAGU INDIKATIF (Rp)			Bertambah/Berkurang (10-12)	LOKASI	SUMBER DANA	PRIORITAS			TARGET	PAGU INDIKATIF (Rp)	
							SEBELUM	SESUDAH	RKPD 2025	APBD 2025	RKPD PERUBAHAN 2025				NASIONAL	DAERAH				
1	2	3	4	5	6	7	8	9	10	11	12	13	14	15	16	17	18	19	20	21
1,	**3.25.03**	**PROGRAM PENGELOLAAN PERIKANAN TANGKAP**	**-**				**-**	**-**	**347.600.000,00**	**214.000.000,00**	**75.000.000,00**	**-317.600.000,00**							**30.000.000,00**	
	3.25.03.2.01	Pengelolaan Penangkapan Ikan di Wilayah Sungai, Danau, Waduk, Rawa, dan Genangan Air Lainnya yang Dapat Diusahakan dalam 1 (Satu) Daerah Kabupaten/ Kota	-				-	-	347.600.000,00	214.000.000,00	75.000.000,00	-272.600.000,00			-	Pelestarian dan pengembangan budaya benda dan tak benda, baik untuk tujuan edukasi, penguatan kerukunan masyarakat, dan peningkatan perekonomian Pelestarian dan pengembangan budaya benda dan tak benda, baik untuk tujuan edukasi, penguatan kerukunan masyarakat, dan peningkatan perekonomian	-		30.000.000,00	DINAS PETERNAKAN DAN PERIKANAN
	3.25.03.2.01.0002	Penyediaan Prasarana Usaha Perikanan Tangkap																		
			Jumlah Prasarana Usaha Perikanan Tangkap yang Tersedia				100 Unit	100 Unit	347.600.000,00	214.000.000,00	75.000.000,00	-272.600.000,00	Kab. Boyolali, Semua Kecamatan, Semua Kel/Desa	PENDAPATAN ASLI DAERAH (PAD) DAK FISIK-BIDANG KELAUTAN DAN PERIKANAN-PE NUGASAN	-	Pelestarian dan pengembangan budaya benda dan tak benda, baik untuk tujuan edukasi, penguatan kerukunan masyarakat, dan peningkatan perekonomian Pelestarian dan pengembangan budaya benda dan tak benda, baik untuk tujuan edukasi, penguatan kerukunan masyarakat, dan peningkatan perekonomian			30.000.000,00	DINAS PETERNAKAN DAN PERIKANAN
	3.25.03.2.02	Pemberdayaan Nelayan Kecil dalam Daerah Kabupaten/Kota	-				-	-	0,00	0,00	0,00	0,00			-	Pelestarian dan pengembangan budaya benda dan tak benda, baik untuk tujuan edukasi, penguatan kerukunan masyarakat, dan peningkatan perekonomian Pelestarian dan pengembangan budaya benda dan tak benda, baik untuk tujuan edukasi, penguatan kerukunan masyarakat, dan peningkatan perekonomian	-		0,00	DINAS PETERNAKAN DAN PERIKANAN
	3.25.03.2.02.0001	Pengembangan Kapasitas Nelayan Kecil																		
			Jumlah Nelayan Kecil yang Meningkat Kapasitasnya				100 Orang	100 Orang	0,00	0,00	0,00	0,00	Kab. Boyolali, Semua Kecamatan, Semua Kel/Desa	INSENTIF FISKAL UNTUK PENGHARGAA N KINERJA TAHUN SEBELUMNYA	-	Pelestarian dan pengembangan budaya benda dan tak benda, baik untuk tujuan edukasi, penguatan kerukunan masyarakat, dan peningkatan perekonomian Pelestarian dan pengembangan budaya benda dan tak benda, baik untuk tujuan edukasi, penguatan kerukunan masyarakat, dan peningkatan perekonomian			0,00	DINAS PETERNAKAN DAN PERIKANAN
	3.25.03.2.02.0003	Pelaksanaan Fasilitasi Bantuan Pendanaan, Bantuan Pembiayaan, Kemitraan Usaha																		
			Jumlah Unit Usaha yang Difasilitasi Penyaluran Bantuan Pen Danaan, Bantuan Pembiayaan, Kemitraan Usaha				5 Unit Usaha	5 Unit Usaha	0,00	0,00	0,00	0,00	Kab. Boyolali, Semua Kecamatan, Semua Kel/Desa	INSENTIF FISKAL UNTUK PENGHARGAA N KINERJA TAHUN SEBELUMNYA	-	Pelestarian dan pengembangan budaya benda dan tak benda, baik untuk tujuan edukasi, penguatan kerukunan masyarakat, dan peningkatan perekonomian Pelestarian dan pengembangan budaya benda dan tak benda, baik untuk tujuan edukasi, penguatan kerukunan masyarakat, dan peningkatan perekonomian			0,00	DINAS PETERNAKAN DAN PERIKANAN
2,	**3.25.04**	**PROGRAM PENGELOLAAN PERIKANAN BUDIDAYA**	**-**				**-**	**-**	**4.010.938.000,00**	**9.028.243.000,00**	**401.000.000,00**	**-3.084.292.000,00**							**926.646.000,00**	

Balai Sertifikasi Elektronik

Dokumen ini telah ditandatangani secara digital menggunakan sertifikat elektronik yang diterbitkan oleh Balai Sertifikasi Elektronik (BSrE), BSSN.

NO	KODE	URUSAN / BIDANG URUSAN / PROGRAM / KEGIATAN / SUB KEGIATAN	INDIKATOR PROGRAM / KEGIATAN / SUB KEGIATAN	TARGET AKHIR PERIODE RENSTRA OPD	REALISASI CAPAIAN RENJA OPD TAHUN 2023	PRAKIRAAN CAPAIAN TARGET RENJA OPD TAHUN 2024	CAPAIAN KINERJA DAN KERANGKA PENDANAAN										KELOMPOK SASARAN	PRAKIRAAN MAJU RENCANA TAHUN 2026		PERANGKAT DAERAH PENANGGUNG JAWAB
							TARGET 2025		PAGU INDIKATIF (Rp)			Bertambah/Berkurang (10-12)	LOKASI	SUMBER DANA	PRIORITAS			TARGET	PAGU INDIKATIF (Rp)	
							SEBELUM	SESUDAH	RKPD 2025	APBD 2025	RKPD PERUBAHAN 2025				NASIONAL	DAERAH				
1	2	3	4	5	6	7	8	9	10	11	12	13	14	15	16	17	18	19	20	21
	3.25.04.2.02	Pemberdayaan Pembudi Daya Ikan Kecil	-				-	-	0,00	0,00	0,00	0,00			-	Pelestarian dan pengembangan budaya benda dan tak benda, baik untuk tujuan edukasi, penguatan kerukunan masyarakat, dan peningkatan perekonomian Pelestarian dan pengembangan budaya benda dan tak benda, baik untuk tujuan edukasi, penguatan kerukunan masyarakat, dan peningkatan perekonomian	-		361.706.000,00	DINAS PETERNAKAN DAN PERIKANAN
	3.25.04.2.02.0001	Pengembangan Kapasitas Pembudi Daya Ikan Kecil																		
			Jumlah Kelompok Pembudi Daya Ikan Kecil yang Mengikuti Pengembangan Kapasitas				8 Kelompok	8 Kelompok	0,00	0,00	0,00	0,00	Kab. Boyolali, Semua Kecamatan, Semua Kel/Desa	INSENTIF FISKAL UNTUK PENGHARGAA N KINERJA TAHUN SEBELUMNYA	-	Pelestarian dan pengembangan budaya benda dan tak benda, baik untuk tujuan edukasi, penguatan kerukunan masyarakat, dan peningkatan perekonomian Pelestarian dan pengembangan budaya benda dan tak benda, baik untuk tujuan edukasi, penguatan kerukunan masyarakat, dan peningkatan perekonomian			361.706.000,00	DINAS PETERNAKAN DAN PERIKANAN
	3.25.04.2.04	Pengelolaan Pembudidayaan Ikan	-				-	-	4.010.938.000,00	9.028.243.000,00	401.000.000,00	-3.609.938.000,00			-	Pelestarian dan pengembangan budaya benda dan tak benda, baik untuk tujuan edukasi, penguatan kerukunan masyarakat, dan peningkatan perekonomian Pelestarian dan pengembangan budaya benda dan tak benda, baik untuk tujuan edukasi, penguatan kerukunan masyarakat, dan peningkatan perekonomian	-		564.940.000,00	DINAS PETERNAKAN DAN PERIKANAN
	3.25.04.2.04.0002	Penyediaan Prasarana Pembudidayaan Ikan dalam 1 (Satu) Daerah Kabupaten/Kota																		
			Jumlah Prasarana Pembudidayaan Ikan dalam 1 (Satu) Daerah Kabupaten/Kota				2 Unit	2 Unit	90.000.000,00	89.000.000,00	89.000.000,00	-1.000.000,00	Kab. Boyolali, Semua Kecamatan, Semua Kel/Desa	PENDAPATAN ASLI DAERAH (PAD)	-	Pelestarian dan pengembangan budaya benda dan tak benda, baik untuk tujuan edukasi, penguatan kerukunan masyarakat, dan peningkatan perekonomian Pelestarian dan pengembangan budaya benda dan tak benda, baik untuk tujuan edukasi, penguatan kerukunan masyarakat, dan peningkatan perekonomian			90.000.000,00	DINAS PETERNAKAN DAN PERIKANAN
	3.25.04.2.04.0009	Penjaminan Ketersediaan Sarana Pembudidayaan Ikan dalam 1 (Satu) Daerah Kabupaten/Kota																		
			Jumlah Sarana Pembudidayaan Ikan dalam 1 (Satu) Daerah Kabupaten/Kota				2 Unit	2 Unit	3.920.938.000,00	8.939.243.000,00	312.000.000,00	-3.608.938.000,00	Kab. Boyolali, Semua Kecamatan, Semua Kel/Desa	PENDAPATAN ASLI DAERAH (PAD) DAK FISIK-BIDANG KELAUTAN DAN PERIKANAN-PE NUGASAN	-	Pelestarian dan pengembangan budaya benda dan tak benda, baik untuk tujuan edukasi, penguatan kerukunan masyarakat, dan peningkatan perekonomian Pelestarian dan pengembangan budaya benda dan tak benda, baik untuk tujuan edukasi, penguatan kerukunan masyarakat, dan peningkatan perekonomian			474.940.000,00	DINAS PETERNAKAN DAN PERIKANAN
3,	**3.25.06**	**PROGRAM PENGOLAHAN DAN PEMASARAN HASIL PERIKANAN**	**-**				**-**	**-**	**310.000.000,00**	**991.744.000,00**	**261.744.000,00**	**-235.000.000,00**							**75.000.000,00**	

Balai Sertifikasi Elektronik

Dokumen ini telah ditandatangani secara digital menggunakan sertifikat elektronik yang diterbitkan oleh Balai Sertifikasi Elektronik (BSrE), BSSN.

NO	KODE	URUSAN / BIDANG URUSAN / PROGRAM / KEGIATAN / SUB KEGIATAN	INDIKATOR PROGRAM / KEGIATAN / SUB KEGIATAN	TARGET AKHIR PERIODE RENSTRA OPD	REALISASI CAPAIAN RENJA OPD TAHUN 2023	PRAKIRAAN CAPAIAN TARGET RENJA OPD TAHUN 2024	CAPAIAN KINERJA DAN KERANGKA PENDANAAN										KELOMPOK SASARAN	PRAKIRAAN MAJU RENCANA TAHUN 2026		PERANGKAT DAERAH PENANGGUNG JAWAB
							TARGET 2025		PAGU INDIKATIF (Rp)			Bertambah/Berkurang (10-12)	LOKASI	SUMBER DANA	PRIORITAS			TARGET	PAGU INDIKATIF (Rp)	
							SEBELUM	SESUDAH	RKPD 2025	APBD 2025	RKPD PERUBAHAN 2025				NASIONAL	DAERAH				
1	2	3	4	5	6	7	8	9	10	11	12	13	14	15	16	17	18	19	20	21
	3.25.06.2.03	Penyediaan dan Penyaluran Bahan Baku Industri Pengolahan Ikan dalam 1 (Satu) Daerah Kabupaten/ Kota	-				-	-	310.000.000,00	991.744.000,00	261.744.000,00	-48.256.000,00			-	Pelestarian dan pengembangan budaya benda dan tak benda, baik untuk tujuan edukasi, penguatan kerukunan masyarakat, dan peningkatan perekonomian Pelestarian dan pengembangan budaya benda dan tak benda, baik untuk tujuan edukasi, penguatan kerukunan masyarakat, dan peningkatan perekonomian	-		75.000.000,00	DINAS PETERNAKAN DAN PERIKANAN
	3.25.06.2.03.0001	Peningkatan Ketersediaan Ikan untuk Konsumsi dan Usaha Pengolahan dalam 1 (Satu) Daerah Kabupaten/Kota																		
			Jumlah Peningkatan Ketersediaan Ikan untuk Konsumsi dan Usaha Pengolahan Dalam 1 (Satu) Daerah Kabupaten/Kota				1 Ton	1 Ton	0,00	0,00	0,00	0,00	Kab. Boyolali, Semua Kecamatan, Semua Kel/Desa	INSENTIF FISKAL UNTUK PENGHARGAA N KINERJA TAHUN SEBELUMNYA	-	Pelestarian dan pengembangan budaya benda dan tak benda, baik untuk tujuan edukasi, penguatan kerukunan masyarakat, dan peningkatan perekonomian Pelestarian dan pengembangan budaya benda dan tak benda, baik untuk tujuan edukasi, penguatan kerukunan masyarakat, dan peningkatan perekonomian			0,00	DINAS PETERNAKAN DAN PERIKANAN
	3.25.06.2.03.0002	Pemberian Fasilitas bagi Pelaku Usaha Perikanan Skala Mikro dan Kecil dalam 1 (Satu) Daerah Kabupaten/Kota																		
			Jumlah Pelaku Usaha Perikanan Skala Mikro dan Kecil dalam 1 (Satu) Daerah Kabupaten/Kota yang Terfasilitasi				1 Pelaku Usaha	1 Pelaku Usaha	310.000.000,00	991.744.000,00	261.744.000,00	-48.256.000,00	Kab. Boyolali, Semua Kecamatan, Semua Kel/Desa	PENDAPATAN ASLI DAERAH (PAD) DAK FISIK-BIDANG KELAUTAN DAN PERIKANAN-PE NUGASAN	-	Pelestarian dan pengembangan budaya benda dan tak benda, baik untuk tujuan edukasi, penguatan kerukunan masyarakat, dan peningkatan perekonomian Pelestarian dan pengembangan budaya benda dan tak benda, baik untuk tujuan edukasi, penguatan kerukunan masyarakat, dan peningkatan perekonomian			75.000.000,00	DINAS PETERNAKAN DAN PERIKANAN
	3,27	**URUSAN PEMERINTAHAN BIDANG PERTANIAN**							**12.321.294.000,00**	**11.678.446.000,00**	**11.410.648.000,00**	**-910.646.000,00**							**10.492.984.000,00**	
1,	**3.25.01**	**PROGRAM PENUNJANG URUSAN PEMERINTAHAN DAERAH KABUPATEN/KOTA**	**-**				**-**	**-**	**8.388.832.000,00**	**8.969.767.200,00**	**8.395.642.000,00**	**-263.835.000,00**							**8.124.997.000,00**	
	3.25.01.2.01	Perencanaan, Penganggaran, dan Evaluasi Kinerja Perangkat Daerah	-				-	-	0,00	20.000.000,00	0,00	0,00			-	Penguatan akuntabilitas kinerja dan keuangan Penguatan akuntabilitas kinerja dan keuangan	-		0,00	DINAS PETERNAKAN DAN PERIKANAN
	3.25.01.2.01.0001	Penyusunan Dokumen Perencanaan Perangkat Daerah																		
			Jumlah Dokumen Perencanaan Perangkat Daerah				2 Dokumen	2 Dokumen	0,00	20.000.000,00	0,00	0,00	Kab. Boyolali, Semua Kecamatan, Semua Kel/Desa	PENDAPATAN ASLI DAERAH (PAD)	-	Penguatan akuntabilitas kinerja dan keuangan Penguatan akuntabilitas kinerja dan keuangan			0,00	DINAS PETERNAKAN DAN PERIKANAN
	3.25.01.2.01.0002	Koordinasi dan Penyusunan Dokumen RKA-SKPD																		
			Jumlah Dokumen RKA-SKPD dan Laporan Hasil Koordinasi Penyusunan Dokumen RKA-SKPD				1 Dokumen	1 Dokumen	0,00	0,00	0,00	0,00	Kab. Boyolali, Semua Kecamatan, Semua Kel/Desa	INSENTIF FISKAL UNTUK PENGHARGAA N KINERJA TAHUN SEBELUMNYA	-	Penguatan akuntabilitas kinerja dan keuangan Penguatan akuntabilitas kinerja dan keuangan			0,00	DINAS PETERNAKAN DAN PERIKANAN
	3.25.01.2.01.0003	Koordinasi dan Penyusunan Dokumen Perubahan RKA-SKPD																		
			Jumlah Dokumen Perubahan RKA-SKPD dan Laporan Hasil Koordinasi Penyusunan Dokumen Perubahan RKA-SKPD				1 Dokumen	1 Dokumen	0,00	0,00	0,00	0,00	Kab. Boyolali, Semua Kecamatan, Semua Kel/Desa	INSENTIF FISKAL UNTUK PENGHARGAA N KINERJA TAHUN SEBELUMNYA	-	Penguatan akuntabilitas kinerja dan keuangan Penguatan akuntabilitas kinerja dan keuangan			0,00	DINAS PETERNAKAN DAN PERIKANAN
	3.25.01.2.01.0004	Koordinasi dan Penyusunan DPA-SKPD																		
			Jumlah Dokumen DPA-SKPD dan Laporan Hasil Koordinasi Penyusunan Dokumen DPA-SKPD				1 Dokumen	1 Dokumen	0,00	0,00	0,00	0,00	Kab. Boyolali, Semua Kecamatan, Semua Kel/Desa	INSENTIF FISKAL UNTUK PENGHARGAA N KINERJA TAHUN SEBELUMNYA	-	Penguatan akuntabilitas kinerja dan keuangan Penguatan akuntabilitas kinerja dan keuangan			0,00	DINAS PETERNAKAN DAN PERIKANAN
	3.25.01.2.01.0005	Koordinasi dan Penyusunan Perubahan DPA- SKPD																		

Balai Sertifikasi Elektronik
Dokumen ini telah ditandatangani secara digital menggunakan sertifikat elektronik yang diterbitkan oleh Balai Sertifikasi Elektronik (BSrE), BSSN.

NO	KODE	URUSAN / BIDANG URUSAN / PROGRAM / KEGIATAN / SUB KEGIATAN	INDIKATOR PROGRAM / KEGIATAN / SUB KEGIATAN	TARGET AKHIR PERIODE RENSTRA OPD	REALISASI CAPAIAN RENJA OPD TAHUN 2023	PRAKIRAAN CAPAIAN TARGET RENJA OPD TAHUN 2024	CAPAIAN KINERJA DAN KERANGKA PENDANAAN										KELOMPOK SASARAN	PRAKIRAAN MAJU RENCANA TAHUN 2026		PERANGKAT DAERAH PENANGGUNG JAWAB
							TARGET 2025		PAGU INDIKATIF (Rp)			Bertambah/Berkurang (10-12)	LOKASI	SUMBER DANA	PRIORITAS			TARGET	PAGU INDIKATIF (Rp)	
							SEBELUM	SESUDAH	RKPD 2025	APBD 2025	RKPD PERUBAHAN 2025				NASIONAL	DAERAH				
1	2	3	4	5	6	7	8	9	10	11	12	13	14	15	16	17	18	19	20	21
			Jumlah Dokumen Perubahan DPA-SKPD dan Laporan Hasil Koordinasi Penyusunan Dokumen Perubahan DPA-SKPD				1 Dokumen	1 Dokumen	0,00	0,00	0,00	0,00	Kab. Boyolali, Semua Kecamatan, Semua Kel/Desa	INSENTIF FISKAL UNTUK PENGHARGAA N KINERJA TAHUN SEBELUMNYA	-	Penguatan akuntabilitas kinerja dan keuangan Penguatan akuntabilitas kinerja dan keuangan			0,00	DINAS PETERNAKAN DAN PERIKANAN
	3.25.01.2.01.0006	Koordinasi dan Penyusunan Laporan Capaian Kinerja dan Ikhtisar Realisasi Kinerja SKPD																		
			Jumlah Laporan Capaian Kinerja dan Ikhtisar Realisasi Kinerja SKPD dan Laporan Hasil Koordinasi Penyusunan Laporan Capaian Kinerja dan Ikhtisar Realisasi Kinerja SKPD				15 Laporan	15 Laporan	0,00	0,00	0,00	0,00	Kab. Boyolali, Semua Kecamatan, Semua Kel/Desa	INSENTIF FISKAL UNTUK PENGHARGAA N KINERJA TAHUN SEBELUMNYA	-	Penguatan akuntabilitas kinerja dan keuangan Penguatan akuntabilitas kinerja dan keuangan			0,00	DINAS PETERNAKAN DAN PERIKANAN
	3.25.01.2.01.0007	Evaluasi Kinerja Perangkat Daerah																		
			Jumlah Laporan Evaluasi Kinerja Perangkat Daerah				4 Laporan	4 Laporan	0,00	0,00	0,00	0,00	Kab. Boyolali, Semua Kecamatan, Semua Kel/Desa	INSENTIF FISKAL UNTUK PENGHARGAA N KINERJA TAHUN SEBELUMNYA	-	Penguatan akuntabilitas kinerja dan keuangan Penguatan akuntabilitas kinerja dan keuangan			0,00	DINAS PETERNAKAN DAN PERIKANAN
	3.25.01.2.02	Administrasi Keuangan Perangkat Daerah	-				-	-	7.443.918.000,00	7.494.089.000,00	7.207.301.000,00	-236.617.000,00			-	Penguatan akuntabilitas kinerja dan keuangan Penguatan akuntabilitas kinerja dan keuangan	-		7.196.091.000,00	DINAS PETERNAKAN DAN PERIKANAN
	3.25.01.2.02.0001	Penyediaan Gaji dan Tunjangan ASN																		
			Jumlah Orang yang Menerima Gaji dan Tunjangan ASN				59 Orang/bulan	59 Orang/bulan	6.783.918.000,00	6.846.089.000,00	6.559.301.000,00	-224.617.000,00	Kab. Boyolali, Semua Kecamatan, Semua Kel/Desa	DANA ALOKASI UMUM (DAU)	-	Penguatan akuntabilitas kinerja dan keuangan Penguatan akuntabilitas kinerja dan keuangan			6.536.091.000,00	DINAS PETERNAKAN DAN PERIKANAN
	3.25.01.2.02.0002	Penyediaan Administrasi Pelaksanaan Tugas ASN																		
			Jumlah Dokumen Hasil Penyediaan Administrasi Pelaksanaan Tugas ASN				12 Dokumen	12 Dokumen	660.000.000,00	648.000.000,00	648.000.000,00	-12.000.000,00	Kab. Boyolali, Semua Kecamatan, Semua Kel/Desa	PENDAPATAN ASLI DAERAH (PAD)	-	Penguatan akuntabilitas kinerja dan keuangan Penguatan akuntabilitas kinerja dan keuangan			660.000.000,00	DINAS PETERNAKAN DAN PERIKANAN
	3.25.01.2.02.0003	Pelaksanaan Penatausahaan dan																		
			Jumlah Dokumen Penatausahaan dan Pengujian/Verifikasi Keuangan SKPD				12 Dokumen	12 Dokumen	0,00	0,00	0,00	0,00	Kab. Boyolali, Semua Kecamatan, Semua Kel/Desa	INSENTIF FISKAL UNTUK PENGHARGAA N KINERJA TAHUN SEBELUMNYA	-	Penguatan akuntabilitas kinerja dan keuangan Penguatan akuntabilitas kinerja dan keuangan			0,00	DINAS PETERNAKAN DAN PERIKANAN
	3.25.01.2.02.0004	Koordinasi dan Pelaksanaan Akuntansi SKPD																		
			Jumlah Dokumen Koordinasi dan Pelaksanaan Akuntansi SKPD				12 Dokumen	12 Dokumen	0,00	0,00	0,00	0,00	Kab. Boyolali, Semua Kecamatan, Semua Kel/Desa	INSENTIF FISKAL UNTUK PENGHARGAA N KINERJA TAHUN SEBELUMNYA	-	Penguatan akuntabilitas kinerja dan keuangan Penguatan akuntabilitas kinerja dan keuangan			0,00	DINAS PETERNAKAN DAN PERIKANAN
	3.25.01.2.02.0005	Koordinasi dan Penyusunan Laporan Keuangan Akhir Tahun SKPD																		
			Jumlah Laporan Keuangan Akhir Tahun SKPD dan Laporan Hasil Koordinasi Penyusunan Laporan Keuangan Akhir Tahun SKPD				1 Laporan	1 Laporan	0,00	0,00	0,00	0,00	Kab. Boyolali, Semua Kecamatan, Semua Kel/Desa	INSENTIF FISKAL UNTUK PENGHARGAA N KINERJA TAHUN SEBELUMNYA	-	Penguatan akuntabilitas kinerja dan keuangan Penguatan akuntabilitas kinerja dan keuangan			0,00	DINAS PETERNAKAN DAN PERIKANAN
	3.25.01.2.02.0006	Pengelolaan dan Penyiapan Bahan Tanggapan Pemeriksaan																		
			Jumlah Dokumen Bahan Tanggapan Pemeriksaan dan Tindak Lanjut Pemeriksaan				1 Dokumen	1 Dokumen	0,00	0,00	0,00	0,00	Kab. Boyolali, Semua Kecamatan, Semua Kel/Desa	INSENTIF FISKAL UNTUK PENGHARGAA N KINERJA TAHUN SEBELUMNYA	-	Penguatan akuntabilitas kinerja dan keuangan Penguatan akuntabilitas kinerja dan keuangan			0,00	DINAS PETERNAKAN DAN PERIKANAN
	3.25.01.2.02.0007	Koordinasi dan Penyusunan Laporan Keuangan Bulanan/ Triwulanan/ Semesteran SKPD																		
			Jumlah Laporan Keuangan Bulanan/ Triwulanan/ Semesteran SKPD dan Laporan Koordinasi Penyusunan Laporan Keuangan Bulanan/Triwulanan/Semesteran SKPD				18 Laporan	18 Laporan	0,00	0,00	0,00	0,00	Kab. Boyolali, Semua Kecamatan, Semua Kel/Desa	INSENTIF FISKAL UNTUK PENGHARGAA N KINERJA TAHUN SEBELUMNYA	-	Penguatan akuntabilitas kinerja dan keuangan Penguatan akuntabilitas kinerja dan keuangan			0,00	DINAS PETERNAKAN DAN PERIKANAN
	3.25.01.2.03	Administrasi Barang Milik Daerah pada Perangkat Daerah	-				-	-	0,00	0,00	0,00	0,00			-	Penguatan akuntabilitas kinerja dan keuangan Penguatan akuntabilitas kinerja dan keuangan	-		0,00	DINAS PETERNAKAN DAN PERIKANAN
	3.25.01.2.03.0005	Rekonsiliasi dan Penyusunan Laporan Barang Milik Daerah pada SKPD																		
			Jumlah Laporan Rekonsiliasi dan Penyusunan Laporan Barang Milik Daerah pada SKPD				3 Laporan	3 Laporan	0,00	0,00	0,00	0,00	Kab. Boyolali, Semua Kecamatan, Semua Kel/Desa	INSENTIF FISKAL UNTUK PENGHARGAA N KINERJA TAHUN SEBELUMNYA	-	Penguatan akuntabilitas kinerja dan keuangan Penguatan akuntabilitas kinerja dan keuangan			0,00	DINAS PETERNAKAN DAN PERIKANAN
	3.25.01.2.04	Administrasi Pendapatan Daerah Kewenangan Perangkat Daerah	-				-	-	0,00	0,00	0,00	0,00			-	Penguatan akuntabilitas kinerja dan keuangan Penguatan akuntabilitas kinerja dan keuangan	-		0,00	DINAS PETERNAKAN DAN PERIKANAN
	3.25.01.2.04.0002	Perencanaan Pengelolaan Retribusi Daerah																		

Dokumen ini telah ditandatangani secara digital menggunakan sertifikat elektronik
yang diterbitkan oleh Balai Sertifikasi Elektronik (BSrE), BSSN.

NO	KODE	URUSAN / BIDANG URUSAN / PROGRAM / KEGIATAN / SUB KEGIATAN	INDIKATOR PROGRAM / KEGIATAN / SUB KEGIATAN	TARGET AKHIR PERIODE RENSTRA OPD	REALISASI CAPAIAN RENJA OPD TAHUN 2023	PRAKIRAAN CAPAIAN TARGET RENJA OPD TAHUN 2024	CAPAIAN KINERJA DAN KERANGKA PENDANAAN										KELOMPOK SASARAN	PRAKIRAAN MAJU RENCANA TAHUN 2026		PERANGKAT DAERAH PENANGGUNG JAWAB
							TARGET 2025		PAGU INDIKATIF (Rp)			Bertambah/Berkurang (10-12)	LOKASI	SUMBER DANA	PRIORITAS			TARGET	PAGU INDIKATIF (Rp)	
							SEBELUM	SESUDAH	RKPD 2025	APBD 2025	RKPD PERUBAHAN 2025				NASIONAL	DAERAH				
1	2	3	4	5	6	7	8	9	10	11	12	13	14	15	16	17	18	19	20	21
			Jumlah Dokumen Rencana Pengelolaan Retribusi Daerah				2 Dokumen	2 Dokumen	0,00	0,00	0,00	0,00	Kab. Boyolali, Semua Kecamatan, Semua Kel/Desa	INSENTIF FISKAL UNTUK PENGHARGAA N KINERJA TAHUN SEBELUMNYA	-	Penguatan akuntabilitas kinerja dan keuangan Penguatan akuntabilitas kinerja dan keuangan			0,00	DINAS PETERNAKAN DAN PERIKANAN
	3.25.01.2.04.0007	Pelaporan Pengelolaan Retribusi Daerah																		
			Jumlah Laporan Pengelolaan Retribusi Daerah				12 Dokumen	12 Dokumen	0,00	0,00	0,00	0,00	Kab. Boyolali, Semua Kecamatan, Semua Kel/Desa	INSENTIF FISKAL UNTUK PENGHARGAA N KINERJA TAHUN SEBELUMNYA	-	Penguatan akuntabilitas kinerja dan keuangan Penguatan akuntabilitas kinerja dan keuangan			0,00	DINAS PETERNAKAN DAN PERIKANAN
	3.25.01.2.05	Administrasi Kepegawaian Perangkat Daerah	-				-	-	0,00	0,00	0,00	0,00			-	Penguatan akuntabilitas kinerja dan keuangan Penguatan akuntabilitas kinerja dan keuangan	-		0,00	DINAS PETERNAKAN DAN PERIKANAN
	3.25.01.2.05.0005	Monitoring, Evaluasi, dan Penilaian Kinerja Pegawai																		
			Jumlah Dokumen Monitoring, Evaluasi, dan Penilaian Kinerja Pegawai				13 Dokumen	13 Dokumen	0,00	0,00	0,00	0,00	Kab. Boyolali, Semua Kecamatan, Semua Kel/Desa	INSENTIF FISKAL UNTUK PENGHARGAA N KINERJA TAHUN SEBELUMNYA	-	Penguatan akuntabilitas kinerja dan keuangan Penguatan akuntabilitas kinerja dan keuangan			0,00	DINAS PETERNAKAN DAN PERIKANAN
	3.25.01.2.06	Administrasi Umum Perangkat Daerah	-				-	-	520.000.800,00	946.365.000,00	650.450.000,00	130.449.200,00			-	Penguatan akuntabilitas kinerja dan keuangan Penguatan akuntabilitas kinerja dan keuangan	-		432.041.000,00	DINAS PETERNAKAN DAN PERIKANAN
	3.25.01.2.06.0001	Penyediaan Komponen Instalasi																		
			Jumlah Paket Komponen Instalasi Listrik/Penerangan Bangunan Kantor yang Disediakan				4 Paket	4 Paket	10.000.000,00	12.000.000,00	12.000.000,00	2.000.000,00	Kab. Boyolali, Semua Kecamatan, Semua Kel/Desa	PENDAPATAN ASLI DAERAH (PAD)	-	Penguatan akuntabilitas kinerja dan keuangan Penguatan akuntabilitas kinerja dan keuangan			3.000.000,00	DINAS PETERNAKAN DAN PERIKANAN
	3.25.01.2.06.0002	Penyediaan Peralatan dan Perlengkapan Kantor																		
			Jumlah Paket Peralatan dan Perlengkapan Kantor yang Disediakan				4 Paket	4 Paket	60.000.000,00	248.600.000,00	7.100.000,00	-52.900.000,00	Kab. Boyolali, Semua Kecamatan, Semua Kel/Desa	PENDAPATAN ASLI DAERAH (PAD)	-	Penguatan akuntabilitas kinerja dan keuangan Penguatan akuntabilitas kinerja dan keuangan			78.600.000,00	DINAS PETERNAKAN DAN PERIKANAN
	3.25.01.2.06.0003	Penyediaan Peralatan Rumah Tangga																		
			Jumlah Paket Peralatan Rumah Tangga yang Disediakan				4 Paket	4 Paket	5.000.000,00	13.500.000,00	13.500.000,00	8.500.000,00	Kab. Boyolali, Semua Kecamatan, Semua Kel/Desa	PENDAPATAN ASLI DAERAH (PAD)	-	Penguatan akuntabilitas kinerja dan keuangan Penguatan akuntabilitas kinerja dan keuangan			3.000.000,00	DINAS PETERNAKAN DAN PERIKANAN
	3.25.01.2.06.0004	Penyediaan Bahan Logistik Kantor																		
			Jumlah Paket Bahan Logistik Kantor yang Disediakan				4 Paket	4 Paket	115.000.000,00	133.250.000,00	144.350.000,00	29.350.000,00	Kab. Boyolali, Semua Kecamatan, Semua Kel/Desa	PENDAPATAN ASLI DAERAH (PAD)	-	Penguatan akuntabilitas kinerja dan keuangan Penguatan akuntabilitas kinerja dan keuangan			53.000.000,00	DINAS PETERNAKAN DAN PERIKANAN
	3.25.01.2.06.0005	Penyediaan Barang Cetakan dan Penggandaan																		
			Jumlah Paket Barang Cetakan dan Penggandaan yang Disediakan				4 Paket	4 Paket	40.000.800,00	40.500.000,00	40.500.000,00	499.200,00	Kab. Boyolali, Semua Kecamatan, Semua Kel/Desa	PENDAPATAN ASLI DAERAH (PAD)	-	Penguatan akuntabilitas kinerja dan keuangan Penguatan akuntabilitas kinerja dan keuangan			30.000.000,00	DINAS PETERNAKAN DAN PERIKANAN
	3.25.01.2.06.0007	Penyediaan Bahan/Material																		
			Jumlah Paket Bahan/Material yang Disediakan				4 Paket	4 Paket	25.000.000,00	25.000.000,00	25.000.000,00	0,00	Kab. Boyolali, Semua Kecamatan, Semua Kel/Desa	PENDAPATAN ASLI DAERAH (PAD)	-	Penguatan akuntabilitas kinerja dan keuangan Penguatan akuntabilitas kinerja dan keuangan			25.000.000,00	DINAS PETERNAKAN DAN PERIKANAN
	3.25.01.2.06.0008	Fasilitasi Kunjungan Tamu																		
			Jumlah Laporan Fasilitasi Kunjungan Tamu				4 Laporan	4 Laporan	65.000.000,00	108.000.000,00	108.000.000,00	43.000.000,00	Kab. Boyolali, Semua Kecamatan, Semua Kel/Desa	PENDAPATAN ASLI DAERAH (PAD)	-	Penguatan akuntabilitas kinerja dan keuangan Penguatan akuntabilitas kinerja dan keuangan			26.265.000,00	DINAS PETERNAKAN DAN PERIKANAN
	3.25.01.2.06.0009	Penyelenggaraan Rapat Koordinasi dan Konsultasi SKPD																		
			Jumlah Laporan Penyelenggaraan Rapat Koordinasi dan Konsultasi SKPD				4 Laporan	4 Laporan	200.000.000,00	365.515.000,00	300.000.000,00	100.000.000,00	Kab. Boyolali, Semua Kecamatan, Semua Kel/Desa	PENDAPATAN ASLI DAERAH (PAD)	-	Penguatan akuntabilitas kinerja dan keuangan Penguatan akuntabilitas kinerja dan keuangan			213.176.000,00	DINAS PETERNAKAN DAN PERIKANAN
	3.25.01.2.06.0010	Penatausahaan Arsip Dinamis pada SKPD																		
			Jumlah Dokumen Penatausahaan Arsip Dinamis pada SKPD				13 Dokumen	13 Dokumen	0,00	0,00	0,00	0,00	Kab. Boyolali, Semua Kecamatan, Semua Kel/Desa	INSENTIF FISKAL UNTUK PENGHARGAA N KINERJA TAHUN SEBELUMNYA	-	Penguatan akuntabilitas kinerja dan keuangan Penguatan akuntabilitas kinerja dan keuangan			0,00	DINAS PETERNAKAN DAN PERIKANAN
	3.25.01.2.06.0011	Dukungan Pelaksanaan Sistem Pengendalian Berbasis Elektronik Lingkup SKPD																		

Dokumen ini telah ditandatangani secara digital menggunakan sertifikat elektronik yang diterbitkan oleh Balai Sertifikasi Elektronik (BSrE), BSSN.

NO	KODE	URUSAN / BIDANG URUSAN / PROGRAM / KEGIATAN / SUB KEGIATAN	INDIKATOR PROGRAM / KEGIATAN / SUB KEGIATAN	TARGET AKHIR PERIODE RENSTRA OPD	REALISASI CAPAIAN RENJA OPD TAHUN 2023	PRAKIRAAN CAPAIAN TARGET RENJA OPD TAHUN 2024	CAPAIAN KINERJA DAN KERANGKA PENDANAAN										KELOMPOK SASARAN	PRAKIRAAN MAJU RENCANA TAHUN 2026		PERANGKAT DAERAH PENANGGUNG JAWAB
							TARGET 2025		PAGU INDIKATIF (Rp)			Bertambah/Berkurang (10-12)	LOKASI	SUMBER DANA	PRIORITAS			TARGET	PAGU INDIKATIF (Rp)	
							SEBELUM	SESUDAH	RKPD 2025	APBD 2025	RKPD PERUBAHAN 2025				NASIONAL	DAERAH				
1	2	3	4	5	6	7	8	9	10	11	12	13	14	15	16	17	18	19	20	21
			Jumlah Dokumen Dukungan Pelaksanaan Sistem Pemerintahan Berbasis Elektronik pada SKPD				13 Dokumen	13 Dokumen	0,00	0,00	0,00	0,00	Kab. Boyolali, Semua Kecamatan, Semua Kel/Desa	INSENTIF FISKAL UNTUK PENGHARGAA N KINERJA TAHUN SEBELUMNYA	-	Penguatan akuntabilitas kinerja dan keuangan Penguatan akuntabilitas kinerja dan keuangan			0,00	DINAS PETERNAKAN DAN PERIKANAN
	3.25.01.2.08	Penyediaan Jasa Penunjang Urusan Pemerintahan Daerah	-				-	-	202.913.200,00	202.913.200,00	227.719.000,00	24.805.800,00			-	Penguatan akuntabilitas kinerja dan keuangan Penguatan akuntabilitas kinerja dan keuangan	-		204.325.000,00	DINAS PETERNAKAN DAN PERIKANAN
	3.25.01.2.08.0001	Penyediaan Jasa Surat Menyurat																		
			Jumlah Laporan Penyediaan Jasa Surat Menyurat				12 Laporan	12 Laporan	2.000.000,00	2.000.000,00	2.000.000,00	0,00	Kab. Boyolali, Semua Kecamatan, Semua Kel/Desa	PENDAPATAN ASLI DAERAH (PAD)	-	Penguatan akuntabilitas kinerja dan keuangan Penguatan akuntabilitas kinerja dan keuangan			2.610.000,00	DINAS PETERNAKAN DAN PERIKANAN
	3.25.01.2.08.0002	Penyediaan Jasa Komunikasi, Sumber Daya Air dan Listrik																		
			Jumlah Laporan Penyediaan Jasa Komunikasi, Sumber Daya Air dan Listrik yang Disediakan				12 Laporan	12 Laporan	200.000.000,00	200.000.000,00	224.800.000,00	24.800.000,00	Kab. Boyolali, Semua Kecamatan, Semua Kel/Desa	PENDAPATAN ASLI DAERAH (PAD)	-	Penguatan akuntabilitas kinerja dan keuangan Penguatan akuntabilitas kinerja dan keuangan			200.800.000,00	DINAS PETERNAKAN DAN PERIKANAN
	3.25.01.2.08.0004	Penyediaan Jasa Pelayanan Umum Kantor																		
			Jumlah Laporan Penyediaan Jasa Pelayanan Umum Kantor yang Disediakan				4 Laporan	4 Laporan	913.200,00	913.200,00	919.000,00	5.800,00	Kab. Boyolali, Semua Kecamatan, Semua Kel/Desa	PENDAPATAN ASLI DAERAH (PAD)	-	Penguatan akuntabilitas kinerja dan keuangan Penguatan akuntabilitas kinerja dan keuangan			915.000,00	DINAS PETERNAKAN DAN PERIKANAN
	3.25.01.2.09	Pemeliharaan Barang Milik Daerah Penunjang Urusan Pemerintahan Daerah	-				-	-	222.000.000,00	306.400.000,00	310.172.000,00	88.172.000,00			-	Penguatan akuntabilitas kinerja dan keuangan Penguatan akuntabilitas kinerja dan keuangan	-		292.540.000,00	DINAS PETERNAKAN DAN PERIKANAN
	3.25.01.2.09.0002	Penyediaan Jasa Pemeliharaan, Biaya Pemeliharaan, Pajak dan Perizinan Kendaraan Dinas Operasional atau Lapangan																		
			Jumlah Kendaraan Dinas Operasional atau Lapangan yang Dipelihara dan dibayarkan Pajak dan Perizinannya				11 Unit	11 Unit	82.000.000,00	91.000.000,00	153.172.000,00	71.172.000,00	Kab. Boyolali, Semua Kecamatan, Semua Kel/Desa	PENDAPATAN ASLI DAERAH (PAD)	-	Penguatan akuntabilitas kinerja dan keuangan Penguatan akuntabilitas kinerja dan keuangan			62.540.000,00	DINAS PETERNAKAN DAN PERIKANAN
	3.25.01.2.09.0006	Pemeliharaan Peralatan dan Mesin Lainnya																		
			Jumlah Peralatan dan Mesin Lainnya yang Dipelihara				15 Unit	15 Unit	40.000.000,00	40.000.000,00	40.000.000,00	0,00	Kab. Boyolali, Semua Kecamatan, Semua Kel/Desa	PENDAPATAN ASLI DAERAH (PAD)	-	Penguatan akuntabilitas kinerja dan keuangan Penguatan akuntabilitas kinerja dan keuangan			30.000.000,00	DINAS PETERNAKAN DAN PERIKANAN
	3.25.01.2.09.0009	Pemeliharaan/Rehabilitasi Gedung Kantor dan Bangunan Lainnya																		
			Jumlah Gedung Kantor dan Bangunan Lainnya yang Dipelihara/Direhabilitasi				2 Unit	2 Unit	100.000.000,00	175.400.000,00	117.000.000,00	17.000.000,00	Kab. Boyolali, Semua Kecamatan, Semua Kel/Desa	PENDAPATAN ASLI DAERAH (PAD)	-	Penguatan akuntabilitas kinerja dan keuangan Penguatan akuntabilitas kinerja dan keuangan			200.000.000,00	DINAS PETERNAKAN DAN PERIKANAN
2,	**3.27.02**	**PROGRAM PENYEDIAAN DAN PENGEMBANGAN SARANA PERTANIAN**	-				-	-	**2.050.000.000,00**	**1.294.595.800,00**	**1.880.000.000,00**	**-1.630.000.000,00**							**420.000.000,00**	
	3.27.02.2.02	Pengelolaan Sumber Daya Genetik (SDG) Hewan, Tumbuhan, dan Mikro Organisme Kewenangan Kabupaten/Kota	-				-	-	0,00	55.000.000,00	1.535.000.000,00	1.535.000.000,00			-	Pelestarian dan pengembangan budaya benda dan tak benda, baik untuk tujuan edukasi, penguatan kerukunan masyarakat, dan peningkatan perekonomian Pelestarian dan pengembangan budaya benda dan tak benda, baik untuk tujuan edukasi, penguatan kerukunan masyarakat, dan peningkatan perekonomian	-		0,00	DINAS PETERNAKAN DAN PERIKANAN
	3.27.02.2.02.0002	Peningkatan Kualitas SDG Hewan/Tanaman																		
			Jumlah Pelaksanaan Peningkatan Kualitas SDG Hewan/Tanaman				4 Dokumen	4 Dokumen	0,00	55.000.000,00	1.535.000.000,00	1.535.000.000,00	Kab. Boyolali, Semua Kecamatan, Semua Kel/Desa	PENDAPATAN ASLI DAERAH (PAD)	-	Pelestarian dan pengembangan budaya benda dan tak benda, baik untuk tujuan edukasi, penguatan kerukunan masyarakat, dan peningkatan perekonomian Pelestarian dan pengembangan budaya benda dan tak benda, baik untuk tujuan edukasi, penguatan kerukunan masyarakat, dan peningkatan perekonomian			0,00	DINAS PETERNAKAN DAN PERIKANAN

Balai Sertifikasi Elektronik

Dokumen ini telah ditandatangani secara digital menggunakan sertifikat elektronik yang diterbitkan oleh Balai Sertifikasi Elektronik (BSrE), BSSN.

NO	KODE	URUSAN / BIDANG URUSAN / PROGRAM / KEGIATAN / SUB KEGIATAN	INDIKATOR PROGRAM / KEGIATAN / SUB KEGIATAN	TARGET AKHIR PERIODE RENSTRA OPD	REALISASI CAPAIAN RENJA OPD TAHUN 2023	PRAKIRAAN CAPAIAN TARGET RENJA OPD TAHUN 2024	CAPAIAN KINERJA DAN KERANGKA PENDANAAN										KELOMPOK SASARAN	PRAKIRAAN MAJU RENCANA TAHUN 2026		PERANGKAT DAERAH PENANGGUNG JAWAB
							TARGET 2025		PAGU INDIKATIF (Rp)			Bertambah/Berkurang (10-12)	LOKASI	SUMBER DANA	PRIORITAS			TARGET	PAGU INDIKATIF (Rp)	
							SEBELUM	SESUDAH	RKPD 2025	APBD 2025	RKPD PERUBAHAN 2025				NASIONAL	DAERAH				
1	2	3	4	5	6	7	8	9	10	11	12	13	14	15	16	17	18	19	20	21
	3.27.02.2.03	Peningkatan Mutu dan Peredaran Benih/Bibit Ternak dan Tanaman Pakan Ternak serta Pakan dalam Daerah Kabupaten/Kota	-				-	-	1.100.000.000,00	270.000.000,00	270.000.000,00	-830.000.000,00			-	Penguatan akuntabilitas kinerja dan keuangan Penguatan akuntabilitas kinerja dan keuangan	-		70.000.000,00	DINAS PETERNAKAN DAN PERIKANAN
	3.27.02.2.03.0001	Pengawasan Mutu Benih/Bibit Ternak, Bahan Pakan/Pakan/Tanaman Skala Kecil																		
			Jumlah Pengawasan Mutu Benih/Bibit Ternak, Bahan Pakan/Pakan/Tanaman Skala Kecil				4 Laporan	4 Laporan	1.100.000.000,00	270.000.000,00	270.000.000,00	-830.000.000,00	Kab. Boyolali, Semua Kecamatan, Semua Kel/Desa	PENDAPATAN ASLI DAERAH (PAD)	-	Penguatan akuntabilitas kinerja dan keuangan Penguatan akuntabilitas kinerja dan keuangan			70.000.000,00	DINAS PETERNAKAN DAN PERIKANAN
	3.27.02.2.04	Pengawasan Obat Hewan di Tingkat Pengecer	-				-	-	25.000.000,00	25.000.000,00	25.000.000,00	0,00			-	Penguatan akuntabilitas kinerja dan keuangan Penguatan akuntabilitas kinerja dan keuangan	-		25.000.000,00	DINAS PETERNAKAN DAN PERIKANAN
	3.27.02.2.04.0001	Pemeriksaan Mutu, Khasiat dan Keamanan Peredaran Obat Hewan																		
			Jumlah Pemeriksaan Mutu, Khasiat dan Keamanan Obat Hewan yang Beredar				4 Laporan	4 Laporan	25.000.000,00	25.000.000,00	25.000.000,00	0,00	Kab. Boyolali, Semua Kecamatan, Semua Kel/Desa	PENDAPATAN ASLI DAERAH (PAD)	-	Penguatan akuntabilitas kinerja dan keuangan Penguatan akuntabilitas kinerja dan keuangan			25.000.000,00	DINAS PETERNAKAN DAN PERIKANAN
	3.27.02.2.06	Penyediaan Benih/Bibit Ternak dan Hijauan Pakan Ternak yang Sumbernya dalam 1 (Satu) Daerah Kabupaten/Kota Lain	-				-	-	925.000.000,00	944.595.800,00	50.000.000,00	-875.000.000,00			-	Penguatan akuntabilitas kinerja dan keuangan Penguatan akuntabilitas kinerja dan keuangan	-		325.000.000,00	DINAS PETERNAKAN DAN PERIKANAN
	3.27.02.2.06.0002	Pengadaan Hijauan Pakan Ternak yang Sumbernya dari Daerah Kabupaten/Kota Lain																		
			Jumlah Hijauan Pakan Ternak yang Sumbernya dari Daerah Kabupaten/Kota Lain				5 Ton	5 Ton	50.000.000,00	50.000.000,00	50.000.000,00	0,00	Kab. Boyolali, Semua Kecamatan, Semua Kel/Desa	PENDAPATAN ASLI DAERAH (PAD)	-	Penguatan akuntabilitas kinerja dan keuangan Penguatan akuntabilitas kinerja dan keuangan			50.000.000,00	DINAS PETERNAKAN DAN PERIKANAN
	3.27.02.2.06.0003	Pengadaan Bibit Ternak yang Sumbernya dari Daerah Kabupaten/Kota Lain																		
			Jumlah bibit ternak yang sumbernya dari daerah kabupaten/kota lain				50 Ekor	50 Ekor	875.000.000,00	894.595.800,00	0,00	-875.000.000,00	Kab. Boyolali, Semua Kecamatan, Semua Kel/Desa	INSENTIF FISKAL UNTUK PENGHARGAA N KINERJA TAHUN SEBELUMNYA	-	Penguatan akuntabilitas kinerja dan keuangan Penguatan akuntabilitas kinerja dan keuangan			275.000.000,00	DINAS PETERNAKAN DAN PERIKANAN
3,	**3.27.03**	**PROGRAM PENYEDIAAN DAN PENGEMBANGAN PRASARANA PERTANIAN**	**-**				**-**	**-**	**148.241.000,00**	**148.241.000,00**	**148.241.000,00**	**256.025.000,00**							**404.266.000,00**	
	3.27.03.2.02	Pembangunan Prasarana Pertanian	-				-	-	148.241.000,00	148.241.000,00	148.241.000,00	0,00			-	Penguatan akuntabilitas kinerja dan keuangan Penguatan akuntabilitas kinerja dan keuangan	-		250.000.000,00	DINAS PETERNAKAN DAN PERIKANAN
	3.27.03.2.02.0015	Pembangunan, Rehabilitasi, Pemeliharaan dan operasionalisasi Rumah Potong Hewan																		
			Jumlah rumah potong hewan yang dibangun, direhabilitasi dan dipelihara serta beroperasi				1 Unit	1 Unit	148.241.000,00	148.241.000,00	148.241.000,00	0,00	Kab. Boyolali, Semua Kecamatan, Semua Kel/Desa	PENDAPATAN ASLI DAERAH (PAD)	-	Penguatan akuntabilitas kinerja dan keuangan Penguatan akuntabilitas kinerja dan keuangan			250.000.000,00	DINAS PETERNAKAN DAN PERIKANAN
	3.27.03.2.03	Pengelolaan Wilayah Sumber Bibit Ternak dan Rumpun/Galur Ternak dalam Daerah Kabupaten/ Kota	-				-	-	0,00	0,00	0,00	0,00			-	Penguatan akuntabilitas kinerja dan keuangan Penguatan akuntabilitas kinerja dan keuangan	-		154.266.000,00	DINAS PETERNAKAN DAN PERIKANAN
	3.27.03.2.03.0001	Pelestarian dan Pemanfaatan Wilayah Sumber Bibit Ternak dan Rumpun/Galur Ternak																		
			Jumlah Wilayah Sumber Bibit Ternak dan Rumpun/Galur Ternak yang Dilestarikan dan Dimanfaatkan				4 Laporan	4 Laporan	0,00	0,00	0,00	0,00	Kab. Boyolali, Semua Kecamatan, Semua Kel/Desa	INSENTIF FISKAL UNTUK PENGHARGAA N KINERJA TAHUN SEBELUMNYA	-	Penguatan akuntabilitas kinerja dan keuangan Penguatan akuntabilitas kinerja dan keuangan			154.266.000,00	DINAS PETERNAKAN DAN PERIKANAN
4,	**3.27.04**	**PROGRAM PENGENDALIAN KESEHATAN HEWAN DAN KESEHATAN MASYARAKAT VETERINER**	**-**				**-**	**-**	**1.647.721.000,00**	**1.179.342.000,00**	**916.765.000,00**	**-114.000.000,00**							**1.533.721.000,00**	
	3.27.04.2.01	Penjaminan Kesehatan Hewan, Penutupan dan Pembukaan Daerah Wabah Penyakit Hewan Menular Dalam daerah Kabupaten/Kota	-				-	-	1.342.875.000,00	574.496.000,00	499.496.000,00	-843.379.000,00			-	Penguatan akuntabilitas kinerja dan keuangan Penguatan akuntabilitas kinerja dan keuangan	-		370.000.000,00	DINAS PETERNAKAN DAN PERIKANAN
	3.27.04.2.01.0003	Penanggulangan Daerah Terdampak Wabah Penyakit Hewan Menular																		
			Jumlah Daerah Terdampak Wabah yang Terkendali				4 Laporan	4 Laporan	130.000.000,00	180.000.000,00	180.000.000,00	50.000.000,00	Kab. Boyolali, Semua Kecamatan, Semua Kel/Desa	PENDAPATAN ASLI DAERAH (PAD)	-	Penguatan akuntabilitas kinerja dan keuangan Penguatan akuntabilitas kinerja dan keuangan			100.000.000,00	DINAS PETERNAKAN DAN PERIKANAN
	3.27.04.2.01.0007	Pelaksanaan Manajemen Risiko Zoonosis																		
			Jumlah dokumen pelaksanaan manajemen risiko zoonosis				4 Dokumen	4 Dokumen	125.000.000,00	125.000.000,00	50.000.000,00	-75.000.000,00	Kab. Boyolali, Semua Kecamatan, Semua Kel/Desa	PENDAPATAN ASLI DAERAH (PAD)	-	Penguatan akuntabilitas kinerja dan keuangan Penguatan akuntabilitas kinerja dan keuangan			20.000.000,00	DINAS PETERNAKAN DAN PERIKANAN
	3.27.04.2.01.0[illegible]	[illegible]nteragasan Penyakit Hewan Menular dan Zoonosis Dalam 1 (satu) Daerah Kabupaten/Kota																		

Balai Sertifikasi Elektronik
Dokumen ini telah ditandatangani secara digital menggunakan sertifikat elektronik yang diterbitkan oleh Balai Sertifikasi Elektronik (BSrE), BSSN.

NO	KODE	URUSAN / BIDANG URUSAN / PROGRAM / KEGIATAN / SUB KEGIATAN	INDIKATOR PROGRAM / KEGIATAN / SUB KEGIATAN	TARGET AKHIR PERIODE RENSTRA OPD	REALISASI CAPAIAN RENJA OPD TAHUN 2023	PRAKIRAAN CAPAIAN TARGET RENJA OPD TAHUN 2024	CAPAIAN KINERJA DAN KERANGKA PENDANAAN										KELOMPOK SASARAN	PRAKIRAAN MAJU RENCANA TAHUN 2026		PERANGKAT DAERAH PENANGGUNG JAWAB
							TARGET 2025		PAGU INDIKATIF (Rp)			Bertambah/Berkurang (10-12)	LOKASI	SUMBER DANA	PRIORITAS			TARGET	PAGU INDIKATIF (Rp)	
							SEBELUM	SESUDAH	RKPD 2025	APBD 2025	RKPD PERUBAHAN 2025				NASIONAL	DAERAH				
1	2	3	4	5	6	7	8	9	10	11	12	13	14	15	16	17	18	19	20	21
			Jumlah wilayah atau kawasan yang mengalami penurunan kasus penyakit hewan menular dan zoonosis dalam 1 (satu) Daerah Kabupaten/kota				4 Laporan	4 Laporan	1.087.875.000,00	269.496.000,00	269.496.000,00	-818.379.000,00	Kab. Boyolali, Semua Kecamatan, Semua Kel/Desa	PENDAPATAN ASLI DAERAH (PAD)	-	Penguatan akuntabilitas kinerja dan keuangan Penguatan akuntabilitas kinerja dan keuangan			250.000.000,00	DINAS PETERNAKAN DAN PERIKANAN
	3.27.04.2.02	Pengawasan Pemasukan dan Pengeluaran Hewan dan Produk Hewan Daerah Kabupaten/Kota	-				-	-	0,00	0,00	0,00	0,00			-	Penguatan akuntabilitas kinerja dan keuangan Penguatan akuntabilitas kinerja dan keuangan	-		0,00	DINAS PETERNAKAN DAN PERIKANAN
	3.27.04.2.02.0006	Pengawasan dan Pemeriksaan Kesehatan Hewan, Produk Hewan dan Media Pembawa Penyakit Hewan Lainnya (HPM) di Perbatasan Tempat Pemeriksan HPM																		
			Jumlah pengawasan dan pemeriksaan kesehatan HPM di Perbatasan Tempat Pemeriksan HPM				12 Laporan	12 Laporan	0,00	0,00	0,00	0,00	Kab. Boyolali, Semua Kecamatan, Semua Kel/Desa	INSENTIF FISKAL UNTUK PENGHARGAA N KINERJA TAHUN SEBELUMNYA	-	Penguatan akuntabilitas kinerja dan keuangan Penguatan akuntabilitas kinerja dan keuangan			0,00	DINAS PETERNAKAN DAN PERIKANAN
	3.27.04.2.03	Pengelolaan Pelayanan Jasa Laboratorium dan Jasa Medik Veteriner dalam Daerah Kabupaten/Kota	-				-	-	89.846.000,00	229.846.000,00	14.769.000,00	-75.077.000,00			-	Pelestarian dan pengembangan budaya benda dan tak benda, baik untuk tujuan edukasi, penguatan kerukunan masyarakat, dan peningkatan perekonomian Pelestarian dan pengembangan budaya benda dan tak benda, baik untuk tujuan edukasi, penguatan kerukunan masyarakat, dan peningkatan perekonomian	-		1.077.721.000,00	DINAS PETERNAKAN DAN PERIKANAN
	3.27.04.2.03.0001	Penyediaan Pelayanan Jasa Laboratorium																		
			Jumlah Pelayanan Jasa Laboratorium				4 Laporan	4 Laporan	89.846.000,00	89.846.000,00	14.769.000,00	-75.077.000,00	Kab. Boyolali, Semua Kecamatan, Semua Kel/Desa	PENDAPATAN ASLI DAERAH (PAD)	-	Pelestarian dan pengembangan budaya benda dan tak benda, baik untuk tujuan edukasi, penguatan kerukunan masyarakat, dan peningkatan perekonomian Pelestarian dan pengembangan budaya benda dan tak benda, baik untuk tujuan edukasi, penguatan kerukunan masyarakat, dan peningkatan perekonomian			124.846.000,00	DINAS PETERNAKAN DAN PERIKANAN
	3.27.04.2.03.0002	Penyediaan Pelayanan Jasa Medik Veteriner																		
			Jumlah Pelayanan Jasa Medik Veteriner				4 Laporan	4 Laporan	0,00	140.000.000,00	0,00	0,00	Kab. Boyolali, Semua Kecamatan, Semua Kel/Desa	PENDAPATAN ASLI DAERAH (PAD)	-	Penguatan akuntabilitas kinerja dan keuangan Penguatan akuntabilitas kinerja dan keuangan			952.875.000,00	DINAS PETERNAKAN DAN PERIKANAN
	3.27.04.2.04	Penerapan dan Pengawasan Persyaratan Teknis Kesehatan Masyarakat Veteriner	-				-	-	215.000.000,00	375.000.000,00	402.500.000,00	187.500.000,00			-	Pelestarian dan pengembangan budaya benda dan tak benda, baik untuk tujuan edukasi, penguatan kerukunan masyarakat, dan peningkatan perekonomian Pelestarian dan pengembangan budaya benda dan tak benda, baik untuk tujuan edukasi, penguatan kerukunan masyarakat, dan peningkatan perekonomian	-		86.000.000,00	DINAS PETERNAKAN DAN PERIKANAN
	3.27.04.2.04.0002	Pengawasan Peredaran Hewan dan Produk Hewan																		
			Jumlah Pengawasan Peredaran Hewan dan Produk Hewan				2 Laporan	2 Laporan	0,00	0,00	0,00	0,00	Kab. Boyolali, Semua Kecamatan, Semua Kel/Desa	INSENTIF FISKAL UNTUK PENGHARGAA N KINERJA TAHUN SEBELUMNYA	-	Pelestarian dan pengembangan budaya benda dan tak benda, baik untuk tujuan edukasi, penguatan kerukunan masyarakat, dan peningkatan perekonomian Pelestarian dan pengembangan budaya benda dan tak benda, baik untuk tujuan edukasi, penguatan kerukunan masyarakat, dan peningkatan perekonomian			0,00	DINAS PETERNAKAN DAN PERIKANAN
	3.27.04.2.04.0004	Pengujian Laboratorium Kesehatan Masyarakat Veteriner																		

Balai Sertifikasi Elektronik

Dokumen ini telah ditandatangani secara digital menggunakan sertifikat elektronik yang diterbitkan oleh Balai Sertifikasi Elektronik (BSrE), BSSN.

NO	KODE	URUSAN / BIDANG URUSAN / PROGRAM / KEGIATAN / SUB KEGIATAN	INDIKATOR PROGRAM / KEGIATAN / SUB KEGIATAN	TARGET AKHIR PERIODE RENSTRA OPD	REALISASI CAPAIAN RENJA OPD TAHUN 2023	PRAKIRAAN CAPAIAN TARGET RENJA OPD TAHUN 2024	CAPAIAN KINERJA DAN KERANGKA PENDANAAN										KELOMPOK SASARAN	PRAKIRAAN MAJU RENCANA TAHUN 2026		PERANGKAT DAERAH PENANGGUNG JAWAB
							TARGET 2025		PAGU INDIKATIF (Rp)			Bertambah/Berkurang (10-12)	LOKASI	SUMBER DANA	PRIORITAS			TARGET	PAGU INDIKATIF (Rp)	
							SEBELUM	SESUDAH	RKPD 2025	APBD 2025	RKPD PERUBAHAN 2025				NASIONAL	DAERAH				
1	2	3	4	5	6	7	8	9	10	11	12	13	14	15	16	17	18	19	20	21
			Jumlah Pengujian Laboratorium Kesehatan Masyarakat Veteriner				100 Dokumen	100 Dokumen	140.000.000,00	150.000.000,00	27.500.000,00	-112.500.000,00	Kab. Boyolali, Semua Kecamatan, Semua Kel/Desa	PENDAPATAN ASLI DAERAH (PAD)	-	Pelestarian dan pengembangan budaya benda dan tak benda, baik untuk tujuan edukasi, penguatan kerukunan masyarakat, dan peningkatan perekonomian Pelestarian dan pengembangan budaya benda dan tak benda, baik untuk tujuan edukasi, penguatan kerukunan masyarakat, dan peningkatan perekonomian			20.000.000,00	DINAS PETERNAKAN DAN PERIKANAN
	3.27.04.2.04.0005	Pembinaan Penerapan persyaratan higiene sanitasi pada unit usaha produk hewan																		
			Jumlah unit usaha produk hewan yang telah dibina untuk penerapan persyaratan higiene sanitasi				5 Unit Usaha	5 Unit Usaha	0,00	0,00	0,00	0,00	Kab. Boyolali, Semua Kecamatan, Semua Kel/Desa	INSENTIF FISKAL UNTUK PENGHARGAA N KINERJA TAHUN SEBELUMNYA	-	Pelestarian dan pengembangan budaya benda dan tak benda, baik untuk tujuan edukasi, penguatan kerukunan masyarakat, dan peningkatan perekonomian Pelestarian dan pengembangan budaya benda dan tak benda, baik untuk tujuan edukasi, penguatan kerukunan masyarakat, dan peningkatan perekonomian			0,00	DINAS PETERNAKAN DAN PERIKANAN
	3.27.04.2.04.0010	Pengawasan Unit Usaha Produk Hewan																		
			Jumlah unit usaha produk hewan yang diawasi terhadap penerpan cara yang baik				5 Unit Usaha	5 Unit Usaha	75.000.000,00	225.000.000,00	375.000.000,00	300.000.000,00	Kab. Boyolali, Semua Kecamatan, Semua Kel/Desa	PENDAPATAN ASLI DAERAH (PAD)	-	Pelestarian dan pengembangan budaya benda dan tak benda, baik untuk tujuan edukasi, penguatan kerukunan masyarakat, dan peningkatan perekonomian Pelestarian dan pengembangan budaya benda dan tak benda, baik untuk tujuan edukasi, penguatan kerukunan masyarakat, dan peningkatan perekonomian			66.000.000,00	DINAS PETERNAKAN DAN PERIKANAN
	3.27.04.2.05	Penerapan dan Pengawasan Persyaratan Teknis Kesejahteraan Hewan	-				-	-	0,00	0,00	0,00	0,00			-	Pelestarian dan pengembangan budaya benda dan tak benda, baik untuk tujuan edukasi, penguatan kerukunan masyarakat, dan peningkatan perekonomian Pelestarian dan pengembangan budaya benda dan tak benda, baik untuk tujuan edukasi, penguatan kerukunan masyarakat, dan peningkatan perekonomian	-		0,00	DINAS PETERNAKAN DAN PERIKANAN
	3.27.04.2.05.0003	Pembinaan Penerapan Kesejahteraan Hewan pada Unit Usaha																		
			Jumlah unit usaha yang dibina terhadap penerapan kesejahteraan hewan				5 Unit	5 Unit	0,00	0,00	0,00	0,00	Kab. Boyolali, Semua Kecamatan, Semua Kel/Desa	INSENTIF FISKAL UNTUK PENGHARGAA N KINERJA TAHUN SEBELUMNYA	-	Pelestarian dan pengembangan budaya benda dan tak benda, baik untuk tujuan edukasi, penguatan kerukunan masyarakat, dan peningkatan perekonomian Pelestarian dan pengembangan budaya benda dan tak benda, baik untuk tujuan edukasi, penguatan kerukunan masyarakat, dan peningkatan perekonomian			0,00	DINAS PETERNAKAN DAN PERIKANAN
5,	**3.27.06**	**PROGRAM PERIZINAN USAHA PERTANIAN**	**-**				**-**	**-**	**86.500.000,00**	**86.500.000,00**	**70.000.000,00**	**-76.500.000,00**							**10.000.000,00**	

Balai Sertifikasi Elektronik

Dokumen ini telah ditandatangani secara digital menggunakan sertifikat elektronik yang diterbitkan oleh Balai Sertifikasi Elektronik (BSrE), BSSN.

NO	KODE	URUSAN / BIDANG URUSAN / PROGRAM / KEGIATAN / SUB KEGIATAN	INDIKATOR PROGRAM / KEGIATAN / SUB KEGIATAN	TARGET AKHIR PERIODE RENSTRA OPD	REALISASI CAPAIAN RENJA OPD TAHUN 2023	PRAKIRAAN CAPAIAN TARGET RENJA OPD TAHUN 2024	CAPAIAN KINERJA DAN KERANGKA PENDANAAN										KELOMPOK SASARAN	PRAKIRAAN MAJU RENCANA TAHUN 2026		PERANGKAT DAERAH PENANGGUNG JAWAB
							TARGET 2025		PAGU INDIKATIF (Rp)			Bertambah/Berkurang (10-12)	LOKASI	SUMBER DANA	PRIORITAS			TARGET	PAGU INDIKATIF (Rp)	
							SEBELUM	SESUDAH	RKPD 2025	APBD 2025	RKPD PERUBAHAN 2025				NASIONAL	DAERAH				
1	2	3	4	5	6	7	8	9	10	11	12	13	14	15	16	17	18	19	20	21
	3.27.06.2.02	Penerbitan Izin Usaha Produksi Benih/Bibit Ternak dan Pakan, Fasilitas Pemeliharaan Hewan, Rumah Sakit Hewan/Pasar Hewan, Rumah Potong Hewan	-				-	-	86.500.000,00	86.500.000,00	70.000.000,00	-16.500.000,00			-	Pelestarian dan pengembangan budaya benda dan tak benda, baik untuk tujuan edukasi, penguatan kerukunan masyarakat, dan peningkatan perekonomian Pelestarian dan pengembangan budaya benda dan tak benda, baik untuk tujuan edukasi, penguatan kerukunan masyarakat, dan peningkatan perekonomian	-		10.000.000,00	DINAS PETERNAKAN DAN PERIKANAN
	3.27.06.2.02.0002	Pengawasan Pelaksanaan Izin Usaha Produksi Benih/Bibit Ternak dan Pakan																		
			Jumlah Izin Usaha Produksi Benih/Bibit Ternak dan Pakan yang Diawasi				1 Laporan	1 Laporan	0,00	0,00	0,00	0,00	Kab. Boyolali, Semua Kecamatan, Semua Kel/Desa	INSENTIF FISKAL UNTUK PENGHARGAA N KINERJA TAHUN SEBELUMNYA	-	Pelestarian dan pengembangan budaya benda dan tak benda, baik untuk tujuan edukasi, penguatan kerukunan masyarakat, dan peningkatan perekonomian Pelestarian dan pengembangan budaya benda dan tak benda, baik untuk tujuan edukasi, penguatan kerukunan masyarakat, dan peningkatan perekonomian			0,00	DINAS PETERNAKAN DAN PERIKANAN
	3.27.06.2.02.0003	Pengawasan Pelaksanaan Izin Usaha Fasilitas Pemeliharaan Hewan																		
			Jumlah Izin Usaha Fasilitas Pemeliharaan Hewan yang Diawasi				1 Laporan	1 Laporan	0,00	0,00	0,00	0,00	Kab. Boyolali, Semua Kecamatan, Semua Kel/Desa	INSENTIF FISKAL UNTUK PENGHARGAA N KINERJA TAHUN SEBELUMNYA	-	Pelestarian dan pengembangan budaya benda dan tak benda, baik untuk tujuan edukasi, penguatan kerukunan masyarakat, dan peningkatan perekonomian Pelestarian dan pengembangan budaya benda dan tak benda, baik untuk tujuan edukasi, penguatan kerukunan masyarakat, dan peningkatan perekonomian			0,00	DINAS PETERNAKAN DAN PERIKANAN
	3.27.06.2.02.0005	Pengawasan Pelaksanaan Izin Usaha Rumah Potong Hewan																		
			Jumlah Izin Usaha Rumah Potong Hewan yang Diawasi				1 Laporan	1 Laporan	86.500.000,00	86.500.000,00	70.000.000,00	-16.500.000,00	Kab. Boyolali, Semua Kecamatan, Semua Kel/Desa	PENDAPATAN ASLI DAERAH (PAD)	-	Pelestarian dan pengembangan budaya benda dan tak benda, baik untuk tujuan edukasi, penguatan kerukunan masyarakat, dan peningkatan perekonomian Pelestarian dan pengembangan budaya benda dan tak benda, baik untuk tujuan edukasi, penguatan kerukunan masyarakat, dan peningkatan perekonomian			10.000.000,00	DINAS PETERNAKAN DAN PERIKANAN
		DINAS PERTANIAN							**25.683.781.000,00**	**23.949.246.000,00**	**26.403.975.000,00**	**720.194.000,00**							**20.000.000,00**	
	3	**URUSAN PEMERINTAHAN PILIHAN**							**25.683.781.000,00**	**23.949.246.000,00**	**26.403.975.000,00**	**720.194.000,00**							**20.000.000,00**	
	3,27	**URUSAN PEMERINTAHAN BIDANG PERTANIAN**							**25.683.781.000,00**	**23.949.246.000,00**	**26.403.975.000,00**	**720.194.000,00**							**20.000.000,00**	
1,	**3.27.01**	**PROGRAM PENUNJANG URUSAN PEMERINTAHAN DAERAH KABUPATEN/KOTA**	-				-	-	**15.418.967.000,00**	**15.715.457.000,00**	**15.649.809.000,00**	**-15.398.967.000,00**							**20.000.000,00**	
	3.27.01.2.01	Perencanaan, Penganggaran, dan Evaluasi Kinerja Perangkat Daerah	-				-	-	0,00	20.000.000,00	0,00	0,00			-	Peningkatan kualitas pelayanan publik dengan penerapan standar pelayanan di seluruh perangkat Daerah Peningkatan kualitas pelayanan publik dengan penerapan standar pelayanan di seluruh perangkat Daerah	-		20.000.000,00	DINAS PERTANIAN
	3.27.01.2.01.0001	Penyusunan Dokumen Perencanaan Perangkat Daerah																		

Balai Sertifikasi Elektronik

Dokumen ini telah ditandatangani secara digital menggunakan sertifikat elektronik yang diterbitkan oleh Balai Sertifikasi Elektronik (BSrE), BSSN.

NO	KODE	URUSAN / BIDANG URUSAN / PROGRAM / KEGIATAN / SUB KEGIATAN	INDIKATOR PROGRAM / KEGIATAN / SUB KEGIATAN	TARGET AKHIR PERIODE RENSTRA OPD	REALISASI CAPAIAN RENJA OPD TAHUN 2023	PRAKIRAAN CAPAIAN TARGET RENJA OPD TAHUN 2024	CAPAIAN KINERJA DAN KERANGKA PENDANAAN										KELOMPOK SASARAN	PRAKIRAAN MAJU RENCANA TAHUN 2026		PERANGKAT DAERAH PENANGGUNG JAWAB
							TARGET 2025		PAGU INDIKATIF (Rp)			Bertambah/Berkurang (10-12)	LOKASI	SUMBER DANA	PRIORITAS			TARGET	PAGU INDIKATIF (Rp)	
							SEBELUM	SESUDAH	RKPD 2025	APBD 2025	RKPD PERUBAHAN 2025				NASIONAL	DAERAH				
1	2	3	4	5	6	7	8	9	10	11	12	13	14	15	16	17	18	19	20	21
			Jumlah Dokumen Perencanaan Perangkat Daerah				-	6 Dokumen	0,00	20.000.000,00	0,00	0,00	Kab. Boyolali, Semua Kecamatan, Semua Kel/Desa	DANA ALOKASI UMUM (DAU)	-	Peningkatan kualitas pelayanan publik dengan penerapan standar pelayanan di seluruh perangkat Daerah Peningkatan kualitas pelayanan publik dengan penerapan standar pelayanan di seluruh perangkat Daerah			20.000.000,00	DINAS PERTANIAN
	3.27.01.2.02	Administrasi Keuangan Perangkat Daerah	-				-	-	14.440.008.000,00	14.426.772.000,00	14.569.272.000,00	129.264.000,00			-	Peningkatan kualitas pelayanan publik dengan penerapan standar pelayanan di seluruh perangkat Daerah Peningkatan kualitas pelayanan publik dengan penerapan standar pelayanan di seluruh perangkat Daerah	-		0,00	DINAS PERTANIAN
	3.27.01.2.02.0001	Penyediaan Gaji dan Tunjangan ASN																		
			Jumlah Orang yang Menerima Gaji dan Tunjangan ASN				140 Orang/ bulan	140 Orang/ bulan	14.169.408.000,00	14.156.172.000,00	14.156.172.000,00	-13.236.000,00	Kab. Boyolali, Semua Kecamatan, Semua Kel/Desa	DANA ALOKASI UMUM (DAU)	-	Peningkatan kualitas pelayanan publik dengan penerapan standar pelayanan di seluruh perangkat Daerah Peningkatan kualitas pelayanan publik dengan penerapan standar pelayanan di seluruh perangkat Daerah			0,00	DINAS PERTANIAN
	3.27.01.2.02.0002	Penyediaan Administrasi Pelaksanaan Tugas ASN																		
			Jumlah Dokumen Hasil Penyediaan Administrasi Pelaksanaan Tugas ASN				12 Dokumen	12 Dokumen	270.600.000,00	270.600.000,00	413.100.000,00	142.500.000,00	Kab. Boyolali, Semua Kecamatan, Semua Kel/Desa	DANA ALOKASI UMUM (DAU)	-	Pembangunan pemerintahan yang bersih dan berintegritas dengan ASN yang semakin profesional Pembangunan pemerintahan yang bersih dan berintegritas dengan ASN yang semakin profesional			0,00	DINAS PERTANIAN
	3.27.01.2.06	Administrasi Umum Perangkat Daerah	-				-	-	516.159.000,00	637.885.000,00	572.837.000,00	56.678.000,00			-	Pembangunan pemerintahan yang bersih dan berintegritas dengan ASN yang semakin profesional Pembangunan pemerintahan yang bersih dan berintegritas dengan ASN yang semakin profesional	-		0,00	DINAS PERTANIAN
	3.27.01.2.06.0001	Penyediaan Komponen Instalasi																		
			Jumlah Paket Komponen Instalasi Listrik/Penerangan Bangunan Kantor yang Disediakan				4 Paket	4 Paket	12.167.000,00	16.067.000,00	16.067.000,00	3.900.000,00	Kab. Boyolali, Semua Kecamatan, Semua Kel/Desa	DANA ALOKASI UMUM (DAU)	-	Pembangunan pemerintahan yang bersih dan berintegritas dengan ASN yang semakin profesional Pembangunan pemerintahan yang bersih dan berintegritas dengan ASN yang semakin profesional			0,00	DINAS PERTANIAN
	3.27.01.2.06.0002	Penyediaan Peralatan dan Perlengkapan Kantor																		
			Jumlah Paket Peralatan dan Perlengkapan Kantor yang Disediakan				4 Paket	4 Paket	0,00	0,00	80.000.000,00	80.000.000,00	Kab. Boyolali, Semua Kecamatan, Semua Kel/Desa	DANA ALOKASI UMUM (DAU)	-	Pembangunan pemerintahan yang bersih dan berintegritas dengan ASN yang semakin profesional Pembangunan pemerintahan yang bersih dan berintegritas dengan ASN yang semakin profesional			0,00	DINAS PERTANIAN
	3.27.01.2.06.0003	Penyediaan Peralatan Rumah Tangga																		
			Jumlah Paket Peralatan Rumah Tangga yang Disediakan				4 Paket	4 Paket	18.000.000,00	22.000.000,00	22.000.000,00	4.000.000,00	Kab. Boyolali, Semua Kecamatan, Semua Kel/Desa	DANA ALOKASI UMUM (DAU)	-	Pembangunan pemerintahan yang bersih dan berintegritas dengan ASN yang semakin profesional Pembangunan pemerintahan yang bersih dan berintegritas dengan ASN yang semakin profesional			0,00	DINAS PERTANIAN
	3.27.01.2.06.000[illegible]	Penyediaan Bahan Logistik Kantor																		

Balai Sertifikasi Elektronik
Dokumen ini telah ditandatangani secara digital menggunakan sertifikat elektronik yang diterbitkan oleh Balai Sertifikasi Elektronik (BSrE), BS$N.

NO	KODE	URUSAN / BIDANG URUSAN / PROGRAM / KEGIATAN / SUB KEGIATAN	INDIKATOR PROGRAM / KEGIATAN / SUB KEGIATAN	TARGET AKHIR PERIODE RENSTRA OPD	REALISASI CAPAIAN RENJA OPD TAHUN 2023	PRAKIRAAN CAPAIAN TARGET RENJA OPD TAHUN 2024	CAPAIAN KINERJA DAN KERANGKA PENDANAAN										KELOMPOK SASARAN	PRAKIRAAN MAJU RENCANA TAHUN 2026		PERANGKAT DAERAH PENANGGUNG JAWAB
							TARGET 2025		PAGU INDIKATIF (Rp)			Bertambah/Berkurang (10-12)	LOKASI	SUMBER DANA	PRIORITAS			TARGET	PAGU INDIKATIF (Rp)	
							SEBELUM	SESUDAH	RKPD 2025	APBD 2025	RKPD PERUBAHAN 2025				NASIONAL	DAERAH				
1	2	3	4	5	6	7	8	9	10	11	12	13	14	15	16	17	18	19	20	21
			Jumlah Paket Bahan Logistik Kantor yang Disediakan				4 Paket	4 Paket	100.000.000,00	146.826.000,00	112.088.000,00	12.088.000,00	Kab. Boyolali, Semua Kecamatan, Semua Kel/Desa	DANA ALOKASI UMUM (DAU)	-	Pembangunan pemerintahan yang bersih dan berintegritas dengan ASN yang semakin profesional Pembangunan pemerintahan yang bersih dan berintegritas dengan ASN yang semakin profesional			0,00	DINAS PERTANIAN
	3.27.01.2.06.0005	Penyediaan Barang Cetakan dan Penggandaan																		
			Jumlah Paket Barang Cetakan dan Penggandaan yang Disediakan				4 Paket	4 Paket	25.000.000,00	42.000.000,00	23.000.000,00	-2.000.000,00	Kab. Boyolali, Semua Kecamatan, Semua Kel/Desa	DANA ALOKASI UMUM (DAU)	-	Pembangunan pemerintahan yang bersih dan berintegritas dengan ASN yang semakin profesional Pembangunan pemerintahan yang bersih dan berintegritas dengan ASN yang semakin profesional			0,00	DINAS PERTANIAN
	3.27.01.2.06.0007	Penyediaan Bahan/Material																		
			Jumlah Paket Bahan/Material yang Disediakan				4 Paket	4 Paket	95.000.000,00	95.000.000,00	65.000.000,00	-30.000.000,00	Kab. Boyolali, Semua Kecamatan, Semua Kel/Desa	DANA ALOKASI UMUM (DAU)	-	Pembangunan pemerintahan yang bersih dan berintegritas dengan ASN yang semakin profesional Pembangunan pemerintahan yang bersih dan berintegritas dengan ASN yang semakin profesional			0,00	DINAS PERTANIAN
	3.27.01.2.06.0008	Fasilitasi Kunjungan Tamu																		
			Jumlah Laporan Fasilitasi Kunjungan Tamu				4 Laporan	4 Laporan	110.000.000,00	130.000.000,00	130.000.000,00	20.000.000,00	Kab. Boyolali, Semua Kecamatan, Semua Kel/Desa	DANA ALOKASI UMUM (DAU)	-	Pembangunan pemerintahan yang bersih dan berintegritas dengan ASN yang semakin profesional Pembangunan pemerintahan yang bersih dan berintegritas dengan ASN yang semakin profesional			0,00	DINAS PERTANIAN
	3.27.01.2.06.0009	Penyelenggaraan Rapat Koordinasi dan Konsultasi SKPD																		
			Jumlah Laporan Penyelenggaraan Rapat Koordinasi dan Konsultasi SKPD				4 Laporan	4 Laporan	140.992.000,00	170.992.000,00	124.682.000,00	-16.310.000,00	Kab. Boyolali, Semua Kecamatan, Semua Kel/Desa	DANA ALOKASI UMUM (DAU)	-	Pembangunan pemerintahan yang bersih dan berintegritas dengan ASN yang semakin profesional Pembangunan pemerintahan yang bersih dan berintegritas dengan ASN yang semakin profesional			0,00	DINAS PERTANIAN
	3.27.01.2.06.0010	Penatausahaan Arsip Dinamis pada SKPD																		
			Jumlah Dokumen Penatausahaan Arsip Dinamis pada SKPD				4 Dokumen	4 Dokumen	15.000.000,00	15.000.000,00	0,00	-15.000.000,00	Kab. Boyolali, Semua Kecamatan, Semua Kel/Desa	DANA ALOKASI UMUM (DAU)	-	Pembangunan pemerintahan yang bersih dan berintegritas dengan ASN yang semakin profesional Pembangunan pemerintahan yang bersih dan berintegritas dengan ASN yang semakin profesional			0,00	DINAS PERTANIAN
	3.27.01.2.08	Penyediaan Jasa Penunjang Urusan Pemerintahan Daerah	-				-	-	262.800.000,00	296.800.000,00	241.500.000,00	-21.300.000,00			-	Pembangunan pemerintahan yang bersih dan berintegritas dengan ASN yang semakin profesional Pembangunan pemerintahan yang bersih dan berintegritas dengan ASN yang semakin profesional	-		0,00	DINAS PERTANIAN
	3.27.01.2.08.0002	Penyediaan Jasa Komunikasi, Sumber Daya Air dan Listrik																		
			Jumlah Laporan Penyediaan Jasa Komunikasi, Sumber Daya Air dan Listrik yang Disediakan				4 Laporan	4 Laporan	261.800.000,00	295.800.000,00	240.500.000,00	-21.300.000,00	Kab. Boyolali, Semua Kecamatan, Semua Kel/Desa	SISA LEBIH PERHITUNGAN ANGGARAN TAHUN SEBELUMNYA DANA ALOKASI UMUM (DAU)	-	Pembangunan pemerintahan yang bersih dan berintegritas dengan ASN yang semakin profesional Pembangunan pemerintahan yang bersih dan berintegritas dengan ASN yang semakin profesional			0,00	DINAS PERTANIAN
	3.27.01.2.08.0004	Penyediaan Jasa Pelayanan Umum Kantor																		

Balai Sertifikasi Elektronik
Dokumen ini telah ditandatangani secara digital menggunakan sertifikat elektronik yang diterbitkan oleh Balai Sertifikasi Elektronik (BSrE), BSSN.

NO	KODE	URUSAN / BIDANG URUSAN / PROGRAM / KEGIATAN / SUB KEGIATAN	INDIKATOR PROGRAM / KEGIATAN / SUB KEGIATAN	TARGET AKHIR PERIODE RENSTRA OPD	REALISASI CAPAIAN RENJA OPD TAHUN 2023	PRAKIRAAN CAPAIAN TARGET RENJA OPD TAHUN 2024	CAPAIAN KINERJA DAN KERANGKA PENDANAAN										KELOMPOK SASARAN	PRAKIRAAN MAJU RENCANA TAHUN 2026		PERANGKAT DAERAH PENANGGUNG JAWAB
							TARGET 2025		PAGU INDIKATIF (Rp)			Bertambah/Berkurang (10-12)	LOKASI	SUMBER DANA	PRIORITAS			TARGET	PAGU INDIKATIF (Rp)	
							SEBELUM	SESUDAH	RKPD 2025	APBD 2025	RKPD PERUBAHAN 2025				NASIONAL	DAERAH				
1	2	3	4	5	6	7	8	9	10	11	12	13	14	15	16	17	18	19	20	21
			Jumlah Laporan Penyediaan Jasa Pelayanan Umum Kantor yang Disediakan				4 Laporan	4 Laporan	1.000.000,00	1.000.000,00	1.000.000,00	0,00	Kab. Boyolali, Semua Kecamatan, Semua Kel/Desa	DANA ALOKASI UMUM (DAU)	-	Pembangunan pemerintahan yang bersih dan berintegritas dengan ASN yang semakin profesional Pembangunan pemerintahan yang bersih dan berintegritas dengan ASN yang semakin profesional			0,00	DINAS PERTANIAN
	3.27.01.2.09	Pemeliharaan Barang Milik Daerah Penunjang Urusan Pemerintahan Daerah	-				-	-	200.000.000,00	334.000.000,00	266.200.000,00	66.200.000,00			-	Pembangunan pemerintahan yang bersih dan berintegritas dengan ASN yang semakin profesional Pembangunan pemerintahan yang bersih dan berintegritas dengan ASN yang semakin profesional	-		0,00	DINAS PERTANIAN
	3.27.01.2.09.0002	Penyediaan Jasa Pemeliharaan, Biaya Pemeliharaan, Pajak dan Perizinan Kendaraan Dinas Operasional atau Lapangan																		
			Jumlah Kendaraan Dinas Operasional atau Lapangan yang Dipelihara dan dibayarkan Pajak dan Perizinannya				7 Unit	7 Unit	150.000.000,00	144.000.000,00	146.200.000,00	-3.800.000,00	Kab. Boyolali, Semua Kecamatan, Semua Kel/Desa	DANA ALOKASI UMUM (DAU)	-	Pembangunan pemerintahan yang bersih dan berintegritas dengan ASN yang semakin profesional Pembangunan pemerintahan yang bersih dan berintegritas dengan ASN yang semakin profesional			0,00	DINAS PERTANIAN
	3.27.01.2.09.0006	Pemeliharaan Peralatan dan Mesin Lainnya																		
			Jumlah Peralatan dan Mesin Lainnya yang Dipelihara				50 Unit	50 Unit	50.000.000,00	50.000.000,00	50.000.000,00	0,00	Kab. Boyolali, Semua Kecamatan, Semua Kel/Desa	DANA ALOKASI UMUM (DAU)	-	Pembangunan pemerintahan yang bersih dan berintegritas dengan ASN yang semakin profesional Pembangunan pemerintahan yang bersih dan berintegritas dengan ASN yang semakin profesional			0,00	DINAS PERTANIAN
	3.27.01.2.09.0009	Pemeliharaan/Rehabilitasi Gedung Kantor dan Bangunan Lainnya																		
			Jumlah Gedung Kantor dan Bangunan Lainnya yang Dipelihara/Direhabilitasi				2 Unit	2 Unit	0,00	140.000.000,00	70.000.000,00	70.000.000,00	Kab. Boyolali, Semua Kecamatan, Semua Kel/Desa	DANA ALOKASI UMUM (DAU)	-	Pembangunan pemerintahan yang bersih dan berintegritas dengan ASN yang semakin profesional Pembangunan pemerintahan yang bersih dan berintegritas dengan ASN yang semakin profesional			0,00	DINAS PERTANIAN
2,	**3.27.02**	**PROGRAM PENYEDIAAN DAN PENGEMBANGAN SARANA PERTANIAN**	**-**				**-**	**-**	**7.446.314.000,00**	**6.346.314.000,00**	**6.486.314.000,00**	**-7.446.314.000,00**							**0,00**	
	3.27.02.2.01	Pengawasan Penggunaan Sarana Pertanian	-				-	-	7.446.314.000,00	6.346.314.000,00	6.486.314.000,00	-960.000.000,00			-	Peningkatan derajat kesehatan masyarakat Peningkatan derajat kesehatan masyarakat	-		0,00	DINAS PERTANIAN
	3.27.02.2.01.0001	Pengawasan Penggunaan Sarana Pendukung Pertanian Sesuai dengan Komoditas, Teknologi dan Spesifik Lokasi																		
			Jumlah Pengawasan Penggunaan Sarana Pendukung Pertanian Sesuai dengan Komoditas, Teknologi dan Spesifik Lokasi				4 Laporan	4 Laporan	1.650.000.000,00	100.000.000,00	100.000.000,00	-1.550.000.000,00	Kab. Boyolali, Semua Kecamatan, Semua Kel/Desa	DANA ALOKASI UMUM (DAU) DAK FISIK-BIDANG P ERTANIAN-PEN UGASAN-PEMB ANGUNAN/REN OVASI SARANA DAN PRASARANA FISIK DASAR P EMBANGUNAN PERTANIAN DAK NON FISIK-DANA KETAHANAN PANGAN DAN PERTANIAN	-	Peningkatan derajat kesehatan masyarakat Peningkatan derajat kesehatan masyarakat			0,00	DINAS PERTANIAN
	3.27.02.2.01.0002	Pendampingan Penggunaan Sarana Pendukung Pertanian																		
			Jumlah Pendampingan Penggunaan Sarana Pendukung Pertanian				4 Laporan	4 Laporan	5.796.314.000,00	6.246.314.000,00	6.386.314.000,00	590.000.000,00	Kab. Boyolali, Semua Kecamatan, Semua Kel/Desa	DANA ALOKASI UMUM (DAU) DBH CUKAI HASIL TEMBAKAU (CHT)	-	Pelestarian dan pengembangan budaya benda dan tak benda, baik untuk tujuan edukasi, penguatan kerukunan masyarakat, dan peningkatan perekonomian Pelestarian dan pengembangan budaya benda dan tak benda, baik untuk tujuan edukasi, penguatan kerukunan masyarakat, dan peningkatan perekonomian			0,00	DINAS PERTANIAN

Balai Sertifikasi Elektronik
Dokumen ini telah ditandatangani secara digital menggunakan sertifikat elektronik yang diterbitkan oleh Balai Sertifikasi Elektronik (BSrE), BSSN.

NO	KODE	URUSAN / BIDANG URUSAN / PROGRAM / KEGIATAN / SUB KEGIATAN	INDIKATOR PROGRAM / KEGIATAN / SUB KEGIATAN	TARGET AKHIR PERIODE RENSTRA OPD	REALISASI CAPAIAN RENJA OPD TAHUN 2023	PRAKIRAAN CAPAIAN TARGET RENJA OPD TAHUN 2024	CAPAIAN KINERJA DAN KERANGKA PENDANAAN										KELOMPOK SASARAN	PRAKIRAAN MAJU RENCANA TAHUN 2026		PERANGKAT DAERAH PENANGGUNG JAWAB
							TARGET 2025		PAGU INDIKATIF (Rp)			Bertambah/Berkurang (10-12)	LOKASI	SUMBER DANA	PRIORITAS			TARGET	PAGU INDIKATIF (Rp)	
							SEBELUM	SESUDAH	RKPD 2025	APBD 2025	RKPD PERUBAHAN 2025				NASIONAL	DAERAH				
1	2	3	4	5	6	7	8	9	10	11	12	13	14	15	16	17	18	19	20	21
3,	**3.27.03**	**PROGRAM PENYEDIAAN DAN PENGEMBANGAN PRASARANA PERTANIAN**	**-**				**-**	**-**	**2.112.000.000,00**	**1.092.000.000,00**	**3.092.000.000,00**	**-2.112.000.000,00**							**0,00**	
	3.27.03.2.01	Pengembangan Prasarana Pertanian	-				-	-	0,00	150.000.000,00	150.000.000,00	150.000.000,00			-	Pelestarian dan pengembangan budaya benda dan tak benda, baik untuk tujuan edukasi, penguatan kerukunan masyarakat, dan peningkatan perekonomian Pelestarian dan pengembangan budaya benda dan tak benda, baik untuk tujuan edukasi, penguatan kerukunan masyarakat, dan peningkatan perekonomian	-		0,00	DINAS PERTANIAN
	3.27.03.2.01.0017	Penyusunan Action Plan Pengembangan Prasarana, Sarana, Kawasan Pertanian																		
			Jumlah Action Plan Pengembangan Prasarana, Sarana, Kawasan Pertanian				0 Dokumen	0 Dokumen	0,00	150.000.000,00	150.000.000,00	150.000.000,00	Kab. Boyolali, Semua Kecamatan, Semua Kel/Desa	DANA ALOKASI UMUM (DAU)	-	Pelestarian dan pengembangan budaya benda dan tak benda, baik untuk tujuan edukasi, penguatan kerukunan masyarakat, dan peningkatan perekonomian Pelestarian dan pengembangan budaya benda dan tak benda, baik untuk tujuan edukasi, penguatan kerukunan masyarakat, dan peningkatan perekonomian			0,00	DINAS PERTANIAN
	3.27.03.2.02	Pembangunan Prasarana Pertanian	-				-	-	2.112.000.000,00	942.000.000,00	2.942.000.000,00	830.000.000,00			-	Pelestarian dan pengembangan budaya benda dan tak benda, baik untuk tujuan edukasi, penguatan kerukunan masyarakat, dan peningkatan perekonomian Pelestarian dan pengembangan budaya benda dan tak benda, baik untuk tujuan edukasi, penguatan kerukunan masyarakat, dan peningkatan perekonomian	-		0,00	DINAS PERTANIAN
	3.27.03.2.02.0002	Pembangunan, Rehabilitasi dan Pemeliharaan Embung Pertanian																		
			Jumlah Embung Pertanian yang Dibangun, Direhabilitasi dan Dipelihara				3 Unit	3 Unit	656.700.000,00	0,00	0,00	-656.700.000,00	Kab. Boyolali, Semua Kecamatan, Semua Kel/Desa	DBH CUKAI HASIL TEMBAKAU (CHT)	-	Pelestarian dan pengembangan budaya benda dan tak benda, baik untuk tujuan edukasi, penguatan kerukunan masyarakat, dan peningkatan perekonomian Pelestarian dan pengembangan budaya benda dan tak benda, baik untuk tujuan edukasi, penguatan kerukunan masyarakat, dan peningkatan perekonomian			0,00	DINAS PERTANIAN
	3.27.03.2.02.0003	Pembangunan, Rehabilitasi dan Pemeliharaan Jalan Usaha Tani																		
			Jalan Usaha Tani yang Dibangun, Direhabilitasi dan Dipelihara				2 Unit	2 Unit	300.000.000,00	0,00	1.000.000.000,00	700.000.000,00	Kab. Boyolali, Semua Kecamatan, Semua Kel/Desa	DANA ALOKASI UMUM (DAU)	-	Pelestarian dan pengembangan budaya benda dan tak benda, baik untuk tujuan edukasi, penguatan kerukunan masyarakat, dan peningkatan perekonomian Pelestarian dan pengembangan budaya benda dan tak benda, baik untuk tujuan edukasi, penguatan kerukunan masyarakat, dan peningkatan perekonomian			0,00	DINAS PERTANIAN
	3.27.03.2.02.0004	Pembangunan, Rehabilitasi dan Pemeliharaan DAM Parit																		

Balai Sertifikasi Elektronik

Dokumen ini telah ditandatangani secara digital menggunakan sertifikat elektronik yang diterbitkan oleh Balai Sertifikasi Elektronik (BSrE), BSSN.

NO	KODE	URUSAN / BIDANG URUSAN / PROGRAM / KEGIATAN / SUB KEGIATAN	INDIKATOR PROGRAM / KEGIATAN / SUB KEGIATAN	TARGET AKHIR PERIODE RENSTRA OPD	REALISASI CAPAIAN RENJA OPD TAHUN 2023	PRAKIRAAN CAPAIAN TARGET RENJA OPD TAHUN 2024	CAPAIAN KINERJA DAN KERANGKA PENDANAAN										KELOMPOK SASARAN	PRAKIRAAN MAJU RENCANA TAHUN 2026		PERANGKAT DAERAH PENANGGUNG JAWAB
							TARGET 2025		PAGU INDIKATIF (Rp)			Bertambah/Berkurang (10-12)	LOKASI	SUMBER DANA	PRIORITAS			TARGET	PAGU INDIKATIF (Rp)	
							SEBELUM	SESUDAH	RKPD 2025	APBD 2025	RKPD PERUBAHAN 2025				NASIONAL	DAERAH				
1	2	3	4	5	6	7	8	9	10	11	12	13	14	15	16	17	18	19	20	21
			Jumlah DAM Parit yang Dibangun, Direhabilitasi dan Dipelihara				2 Unit	2 Unit	120.000.000,00	0,00	0,00	-120.000.000,00	Kab. Boyolali, Semua Kecamatan, Semua Kel/Desa	DAK FISIK-BIDANG P ERTANIAN-PEN UGASAN-PEMB ANGUNAN/REN OVASI SARANA DAN PRASARANA FISIK DASAR P EMBANGUNAN PERTANIAN	-	Pelestarian dan pengembangan budaya benda dan tak benda, baik untuk tujuan edukasi, penguatan kerukunan masyarakat, dan peningkatan perekonomian Pelestarian dan pengembangan budaya benda dan tak benda, baik untuk tujuan edukasi, penguatan kerukunan masyarakat, dan peningkatan perekonomian			0,00	DINAS PERTANIAN
	3.27.03.2.02.0006	Pembangunan, Rehabilitasi dan Pemeliharaan Pintu Air																		
			Jumlah Pintu Air yang Dibangun, Direhabilitasi dan Dipelihara				1 Unit	1 Unit	100.000.000,00	0,00	0,00	-100.000.000,00	Kab. Boyolali, Semua Kecamatan, Semua Kel/Desa	DAK FISIK-BIDANG P ERTANIAN-PEN UGASAN-PEMB ANGUNAN/REN OVASI SARANA DAN PRASARANA FISIK DASAR P EMBANGUNAN PERTANIAN	-	Pelestarian dan pengembangan budaya benda dan tak benda, baik untuk tujuan edukasi, penguatan kerukunan masyarakat, dan peningkatan perekonomian Pelestarian dan pengembangan budaya benda dan tak benda, baik untuk tujuan edukasi, penguatan kerukunan masyarakat, dan peningkatan perekonomian			0,00	DINAS PERTANIAN
	3.27.03.2.02.0009	Pembangunan, Rehabilitasi dan Pemeliharaan Prasarana Pertanian Lainnya																		
			Jumlah Prasarana Pertanian Lainnya yang Dibangun, Direhabilitasi dan Dipelihara				2 Unit	2 Unit	420.000.000,00	942.000.000,00	942.000.000,00	522.000.000,00	Kab. Boyolali, Semua Kecamatan, Semua Kel/Desa	DBH CUKAI HASIL TEMBAKAU (CHT) DAK FISIK-BIDANG P ERTANIAN-PEN UGASAN-PEMB ANGUNAN/REN OVASI SARANA DAN PRASARANA FISIK DASAR P EMBANGUNAN PERTANIAN	-	Pelestarian dan pengembangan budaya benda dan tak benda, baik untuk tujuan edukasi, penguatan kerukunan masyarakat, dan peningkatan perekonomian Pelestarian dan pengembangan budaya benda dan tak benda, baik untuk tujuan edukasi, penguatan kerukunan masyarakat, dan peningkatan perekonomian			0,00	DINAS PERTANIAN
	3.27.03.2.02.0010	Rehabilitasi dan Pemeliharaan Jaringan Irigasi Usaha Tani																		
			Jumlah jaringan irigasi usaha tani yang direhabilitasi				2 Unit	2 Unit	515.300.000,00	0,00	1.000.000.000,00	484.700.000,00	Kab. Boyolali, Semua Kecamatan, Semua Kel/Desa	DANA ALOKASI UMUM (DAU)	-	Pelestarian dan pengembangan budaya benda dan tak benda, baik untuk tujuan edukasi, penguatan kerukunan masyarakat, dan peningkatan perekonomian Pelestarian dan pengembangan budaya benda dan tak benda, baik untuk tujuan edukasi, penguatan kerukunan masyarakat, dan peningkatan perekonomian			0,00	DINAS PERTANIAN
4,	**3.27.05**	**PROGRAM PENGENDALIAN DAN PENANGGULANGAN BENCANA PERTANIAN**	-				-	-	**399.000.000,00**	**249.000.000,00**	**190.512.000,00**	**-399.000.000,00**							**0,00**	
	3.27.05.2.01	Pengendalian dan Penanggulangan Bencana Pertanian Kabupaten/Kota	-				-	-	399.000.000,00	249.000.000,00	190.512.000,00	-208.488.000,00			-	Pelestarian dan pengembangan budaya benda dan tak benda, baik untuk tujuan edukasi, penguatan kerukunan masyarakat, dan peningkatan perekonomian Pelestarian dan pengembangan budaya benda dan tak benda, baik untuk tujuan edukasi, penguatan kerukunan masyarakat, dan peningkatan perekonomian	-		0,00	DINAS PERTANIAN
	3.27.05.2.01.0001	Pengendalian Organisme Pengganggu Tumbuhan (OPT) Tanaman Pangan, Hortikultura, dan Perkebunan																		

Balai Sertifikasi Elektronik

Dokumen ini telah ditandatangani secara digital menggunakan sertifikat elektronik yang diterbitkan oleh Balai Sertifikasi Elektronik (BSrE), BSSN.

NO	KODE	URUSAN / BIDANG URUSAN / PROGRAM / KEGIATAN / SUB KEGIATAN	INDIKATOR PROGRAM / KEGIATAN / SUB KEGIATAN	TARGET AKHIR PERIODE RENSTRA OPD	REALISASI CAPAIAN RENJA OPD TAHUN 2023	PRAKIRAAN CAPAIAN TARGET RENJA OPD TAHUN 2024	CAPAIAN KINERJA DAN KERANGKA PENDANAAN										KELOMPOK SASARAN	PRAKIRAAN MAJU RENCANA TAHUN 2026		PERANGKAT DAERAH PENANGGUNG JAWAB
							TARGET 2025		PAGU INDIKATIF (Rp)			Bertambah/Berkurang (10-12)	LOKASI	SUMBER DANA	PRIORITAS			TARGET	PAGU INDIKATIF (Rp)	
							SEBELUM	SESUDAH	RKPD 2025	APBD 2025	RKPD PERUBAHAN 2025				NASIONAL	DAERAH				
1	2	3	4	5	6	7	8	9	10	11	12	13	14	15	16	17	18	19	20	21
			Jumlah Luas Serangan Organisme Pengganggu Tumbuhan (OPT) Tanaman Pangan, Hortikultura, dan Perkebunan yang Dikendalikan				50 Ha	50 Ha	105.000.000,00	105.000.000,00	190.512.000,00	85.512.000,00	Kab. Boyolali, Semua Kecamatan, Semua Kel/Desa	DANA ALOKASI UMUM (DAU)	-	Pelestarian dan pengembangan budaya benda dan tak benda, baik untuk tujuan edukasi, penguatan kerukunan masyarakat, dan peningkatan perekonomian Pelestarian dan pengembangan budaya benda dan tak benda, baik untuk tujuan edukasi, penguatan kerukunan masyarakat, dan peningkatan perekonomian			0,00	DINAS PERTANIAN
	3.27.05.2.01.0006	Penanggulangan Pasca Bencana Alam Bidang Tanaman Pangan, Hortikultura dan Perkebunan																		
			Jumlah penanggulangan pasca bencana alam bidang tanaman pangan, hortikultura dan perkebunan				4 Laporan	4 Laporan	294.000.000,00	144.000.000,00	0,00	-294.000.000,00	Kab. Boyolali, Semua Kecamatan, Semua Kel/Desa	DANA ALOKASI UMUM (DAU)	-	Pelestarian dan pengembangan budaya benda dan tak benda, baik untuk tujuan edukasi, penguatan kerukunan masyarakat, dan peningkatan perekonomian Pelestarian dan pengembangan budaya benda dan tak benda, baik untuk tujuan edukasi, penguatan kerukunan masyarakat, dan peningkatan perekonomian			0,00	DINAS PERTANIAN
5,	**3.27.07**	**PROGRAM PENYULUHAN PERTANIAN**	**-**				**-**	**-**	**307.500.000,00**	**546.475.000,00**	**985.340.000,00**	**-307.500.000,00**							**0,00**	
	3.27.07.2.01	Pelaksanaan Penyuluhan Pertanian	-				-	-	307.500.000,00	546.475.000,00	985.340.000,00	677.840.000,00			-	Peningkatan derajat kesehatan masyarakat Peningkatan derajat kesehatan masyarakat	-		0,00	DINAS PERTANIAN
	3.27.07.2.01.0001	Peningkatan Kapasitas Kelembagaan Penyuluhan Pertanian di Kecamatan dan Desa																		
			Jumlah Kelembagaan Penyuluhan Pertanian di Kecamatan dan Desa yang Ditingkatkan Kapasitasnya				10 Unit	10 Unit	307.500.000,00	546.475.000,00	985.340.000,00	677.840.000,00	Kab. Boyolali, Semua Kecamatan, Semua Kel/Desa	DANA ALOKASI UMUM (DAU) DAK NON FISIK-DANA KETAHANAN PANGAN DAN PERTANIAN	-	Peningkatan derajat kesehatan masyarakat Peningkatan derajat kesehatan masyarakat			0,00	DINAS PERTANIAN
		DINAS PERDAGANGAN DAN PERINDUSTRIAN							**20.193.492.000,00**	**59.289.232.000,00**	**25.066.700.000,00**	**4.873.208.000,00**							**53.485.721.000,00**	
	3	**URUSAN PEMERINTAHAN PILIHAN**							**20.193.492.000,00**	**59.289.232.000,00**	**25.066.700.000,00**	**4.873.208.000,00**							**53.485.721.000,00**	
	3,30	**URUSAN PEMERINTAHAN BIDANG PERDAGANGAN**							**18.220.732.000,00**	**59.098.472.000,00**	**24.860.940.000,00**	**6.640.208.000,00**							**50.514.682.000,00**	
1,	**3.30.01**	**PROGRAM PENUNJANG URUSAN PEMERINTAHAN DAERAH KABUPATEN/KOTA**	**-**				**-**	**-**	**14.920.179.000,00**	**14.681.411.000,00**	**14.558.744.000,00**	**1.143.578.000,00**							**16.063.757.000,00**	
	3.30.01.2.01	Perencanaan, Penganggaran, dan Evaluasi Kinerja Perangkat Daerah	-				-	-	0,00	20.000.000,00	0,00	0,00			-	Peningkatan kualitas pelayanan publik dengan penerapan standar pelayanan di seluruh perangkat Daerah Peningkatan kualitas pelayanan publik dengan penerapan standar pelayanan di seluruh perangkat Daerah	-		0,00	DINAS PERDAGANGAN DAN PERINDUSTRIAN
	3.30.01.2.01.0001	Penyusunan Dokumen Perencanaan Perangkat Daerah																		
			Jumlah Dokumen Perencanaan Perangkat Daerah				2 Dokumen	2 Dokumen	0,00	20.000.000,00	0,00	0,00	Kab. Boyolali, Semua Kecamatan, Semua Kel/Desa	DANA ALOKASI UMUM (DAU)	-	Peningkatan kualitas pelayanan publik dengan penerapan standar pelayanan di seluruh perangkat Daerah Peningkatan kualitas pelayanan publik dengan penerapan standar pelayanan di seluruh perangkat Daerah			0,00	DINAS PERDAGANGAN DAN PERINDUSTRIAN
	3.30.01.2.01.0002	Koordinasi dan Penyusunan Dokumen RKA-SKPD																		
			Jumlah Dokumen RKA-SKPD dan Laporan Hasil Koordinasi Penyusunan Dokumen RKA-SKPD				1 Dokumen	1 Dokumen	0,00	0,00	0,00	0,00	Kab. Boyolali, Semua Kecamatan, Semua Kel/Desa	DANA ALOKASI UMUM (DAU)	-	Peningkatan kualitas pelayanan publik dengan penerapan standar pelayanan di seluruh perangkat Daerah Peningkatan kualitas pelayanan publik dengan penerapan standar pelayanan di seluruh perangkat Daerah			0,00	DINAS PERDAGANGAN DAN PERINDUSTRIAN
	3.30.01.2.01.0003	Koordinasi dan Penyusunan Dokumen Perubahan RKA-SKPD																		
			Jumlah Dokumen Perubahan RKA-SKPD dan Laporan Hasil Koordinasi Penyusunan Dokumen Perubahan RKA-SKPD				1 Dokumen	1 Dokumen	0,00	0,00	0,00	0,00	Kab. Boyolali, Semua Kecamatan, Semua Kel/Desa	DANA ALOKASI UMUM (DAU)	-	Peningkatan kualitas pelayanan publik dengan penerapan standar pelayanan di seluruh perangkat Daerah Peningkatan kualitas pelayanan publik dengan penerapan standar pelayanan di seluruh perangkat Daerah			0,00	DINAS PERDAGANGAN DAN PERINDUSTRIAN

Balai Sertifikasi Elektronik
Dokumen ini telah ditandatangani secara digital menggunakan sertifikat elektronik yang diterbitkan oleh Balai Sertifikasi Elektronik (BSrE), BSSN.

NO	KODE	URUSAN / BIDANG URUSAN / PROGRAM / KEGIATAN / SUB KEGIATAN	INDIKATOR PROGRAM / KEGIATAN / SUB KEGIATAN	TARGET AKHIR PERIODE RENSTRA OPD	REALISASI CAPAIAN RENJA OPD TAHUN 2023	PRAKIRAAN CAPAIAN TARGET RENJA OPD TAHUN 2024	CAPAIAN KINERJA DAN KERANGKA PENDANAAN										KELOMPOK SASARAN	PRAKIRAAN MAJU RENCANA TAHUN 2026		PERANGKAT DAERAH PENANGGUNG JAWAB
							TARGET 2025		PAGU INDIKATIF (Rp)			Bertambah/Berkurang (10-12)	LOKASI	SUMBER DANA	PRIORITAS			TARGET	PAGU INDIKATIF (Rp)	
							SEBELUM	SESUDAH	RKPD 2025	APBD 2025	RKPD PERUBAHAN 2025				NASIONAL	DAERAH				
1	2	3	4	5	6	7	8	9	10	11	12	13	14	15	16	17	18	19	20	21
	3.30.01.2.01.0004	Koordinasi dan Penyusunan DPA-SKPD																		
			Jumlah Dokumen DPA-SKPD dan Laporan Hasil Koordinasi Penyusunan Dokumen DPA-SKPD				1 Dokumen	1 Dokumen	0,00	0,00	0,00	0,00	Kab. Boyolali, Semua Kecamatan, Semua Kel/Desa	DANA ALOKASI UMUM (DAU)	-	Peningkatan kualitas pelayanan publik dengan penerapan standar pelayanan di seluruh perangkat Daerah Peningkatan kualitas pelayanan publik dengan penerapan standar pelayanan di seluruh perangkat Daerah			0,00	DINAS PERDAGANGAN DAN PERINDUSTRIAN
	3.30.01.2.01.0005	Koordinasi dan Penyusunan Perubahan DPA- SKPD																		
			Jumlah Dokumen Perubahan DPA-SKPD dan Laporan Hasil Koordinasi Penyusunan Dokumen Perubahan DPA-SKPD				1 Dokumen	1 Dokumen	0,00	0,00	0,00	0,00	Kab. Boyolali, Semua Kecamatan, Semua Kel/Desa	DANA ALOKASI UMUM (DAU)	-	Peningkatan kualitas pelayanan publik dengan penerapan standar pelayanan di seluruh perangkat Daerah Peningkatan kualitas pelayanan publik dengan penerapan standar pelayanan di seluruh perangkat Daerah			0,00	DINAS PERDAGANGAN DAN PERINDUSTRIAN
	3.30.01.2.01.0006	Koordinasi dan Penyusunan Laporan Capaian Kinerja dan Ikhtisar Realisasi Kinerja SKPD																		
			Jumlah Laporan Capaian Kinerja dan Ikhtisar Realisasi Kinerja SKPD dan Laporan Hasil Koordinasi Penyusunan Laporan Capaian Kinerja dan Ikhtisar Realisasi Kinerja SKPD				15 Laporan	15 Laporan	0,00	0,00	0,00	0,00	Kab. Boyolali, Semua Kecamatan, Semua Kel/Desa	DANA ALOKASI UMUM (DAU)	-	Peningkatan kualitas pelayanan publik dengan penerapan standar pelayanan di seluruh perangkat Daerah Peningkatan kualitas pelayanan publik dengan penerapan standar pelayanan di seluruh perangkat Daerah			0,00	DINAS PERDAGANGAN DAN PERINDUSTRIAN
	3.30.01.2.01.0007	Evaluasi Kinerja Perangkat Daerah																		
			Jumlah Laporan Evaluasi Kinerja Perangkat Daerah				4 Laporan	4 Laporan	0,00	0,00	0,00	0,00	Kab. Boyolali, Semua Kecamatan, Semua Kel/Desa	DANA ALOKASI UMUM (DAU)	-	Peningkatan kualitas pelayanan publik dengan penerapan standar pelayanan di seluruh perangkat Daerah Peningkatan kualitas pelayanan publik dengan penerapan standar pelayanan di seluruh perangkat Daerah			0,00	DINAS PERDAGANGAN DAN PERINDUSTRIAN
	3.30.01.2.02	Administrasi Keuangan Perangkat Daerah	-				-	-	13.617.509.000,00	13.296.294.000,00	12.976.642.000,00	-640.867.000,00			-	Peningkatan kualitas pelayanan publik dengan penerapan standar pelayanan di seluruh perangkat Daerah Peningkatan kualitas pelayanan publik dengan penerapan standar pelayanan di seluruh perangkat Daerah	-		13.389.332.000,00	DINAS PERDAGANGAN DAN PERINDUSTRIAN
	3.30.01.2.02.0001	Penyediaan Gaji dan Tunjangan ASN																		
			Jumlah Orang yang Menerima Gaji dan Tunjangan ASN				100 Orang/ bulan	100 Orang/ bulan	11.133.509.000,00	10.812.294.000,00	10.330.642.000,00	-802.867.000,00	Kab. Boyolali, Semua Kecamatan, Semua Kel/Desa	DANA ALOKASI UMUM (DAU)	-	Peningkatan kualitas pelayanan publik dengan penerapan standar pelayanan di seluruh perangkat Daerah Peningkatan kualitas pelayanan publik dengan penerapan standar pelayanan di seluruh perangkat Daerah			10.891.080.000,00	DINAS PERDAGANGAN DAN PERINDUSTRIAN
	3.30.01.2.02.0002	Penyediaan Administrasi Pelaksanaan Tugas ASN																		
			Jumlah Dokumen Hasil Penyediaan Administrasi Pelaksanaan Tugas ASN				4 Dokumen	4 Dokumen	2.484.000.000,00	2.484.000.000,00	2.646.000.000,00	162.000.000,00	Kab. Boyolali, Semua Kecamatan, Semua Kel/Desa	DANA ALOKASI UMUM (DAU)	-	Peningkatan kualitas pelayanan publik dengan penerapan standar pelayanan di seluruh perangkat Daerah Peningkatan kualitas pelayanan publik dengan penerapan standar pelayanan di seluruh perangkat Daerah			2.498.252.000,00	DINAS PERDAGANGAN DAN PERINDUSTRIAN
	3.30.01.2.02.0003	Pelaksanaan Penatausahaan dan																		
			Jumlah Dokumen Penatausahaan dan Pengujian/Verifikasi Keuangan SKPD				12 Dokumen	12 Dokumen	0,00	0,00	0,00	0,00	Kab. Boyolali, Semua Kecamatan, Semua Kel/Desa	DANA ALOKASI UMUM (DAU)	-	Peningkatan kualitas pelayanan publik dengan penerapan standar pelayanan di seluruh perangkat Daerah Peningkatan kualitas pelayanan publik dengan penerapan standar pelayanan di seluruh perangkat Daerah			0,00	DINAS PERDAGANGAN DAN PERINDUSTRIAN
	3.30.01.2.02.0004	Koordinasi dan Pelaksanaan Akuntansi SKPD																		
			Jumlah Dokumen Koordinasi dan Pelaksanaan Akuntansi SKPD				12 Dokumen	12 Dokumen	0,00	0,00	0,00	0,00	Kab. Boyolali, Semua Kecamatan, Semua Kel/Desa	DANA ALOKASI UMUM (DAU)	-	Peningkatan kualitas pelayanan publik dengan penerapan standar pelayanan di seluruh perangkat Daerah Peningkatan kualitas pelayanan publik dengan penerapan standar pelayanan di seluruh perangkat Daerah			0,00	DINAS PERDAGANGAN DAN PERINDUSTRIAN

Balai Sertifikasi Elektronik

Dokumen ini telah ditandatangani secara digital menggunakan sertifikat elektronik yang diterbitkan oleh Balai Sertifikasi Elektronik (BSrE), BSSN.

NO	KODE	URUSAN / BIDANG URUSAN / PROGRAM / KEGIATAN / SUB KEGIATAN	INDIKATOR PROGRAM / KEGIATAN / SUB KEGIATAN	TARGET AKHIR PERIODE RENSTRA OPD	REALISASI CAPAIAN RENJA OPD TAHUN 2023	PRAKIRAAN CAPAIAN TARGET RENJA OPD TAHUN 2024	CAPAIAN KINERJA DAN KERANGKA PENDANAAN										KELOMPOK SASARAN	PRAKIRAAN MAJU RENCANA TAHUN 2026		PERANGKAT DAERAH PENANGGUNG JAWAB
							TARGET 2025		PAGU INDIKATIF (Rp)			Bertambah/Berkurang (10-12)	LOKASI	SUMBER DANA	PRIORITAS			TARGET	PAGU INDIKATIF (Rp)	
							SEBELUM	SESUDAH	RKPD 2025	APBD 2025	RKPD PERUBAHAN 2025				NASIONAL	DAERAH				
1	2	3	4	5	6	7	8	9	10	11	12	13	14	15	16	17	18	19	20	21
	3.30.01.2.02.0006	Pengelolaan dan Penyiapan Bahan Tanggapan Pemeriksaan																		
			Jumlah Dokumen Bahan Tanggapan Pemeriksaan dan Tindak Lanjut Pemeriksaan				2 Dokumen	2 Dokumen	0,00	0,00	0,00	0,00	Kab. Boyolali, Semua Kecamatan, Semua Kel/Desa	DANA ALOKASI UMUM (DAU)	-	Peningkatan kualitas pelayanan publik dengan penerapan standar pelayanan di seluruh perangkat Daerah Peningkatan kualitas pelayanan publik dengan penerapan standar pelayanan di seluruh perangkat Daerah			0,00	DINAS PERDAGANGAN DAN PERINDUSTRIAN
	3.30.01.2.02.0007	Koordinasi dan Penyusunan Laporan Keuangan Bulanan/ Triwulanan/ Semesteran SKPD																		
			Jumlah Laporan Keuangan Bulanan/ Triwulanan/ Semesteran SKPD dan Laporan Koordinasi Penyusunan Laporan Keuangan Bulanan/Triwulana n/Semesteran SKPD				18 Laporan	18 Laporan	0,00	0,00	0,00	0,00	Kab. Boyolali, Semua Kecamatan, Semua Kel/Desa	DANA ALOKASI UMUM (DAU)	-	Peningkatan kualitas pelayanan publik dengan penerapan standar pelayanan di seluruh perangkat Daerah Peningkatan kualitas pelayanan publik dengan penerapan standar pelayanan di seluruh perangkat Daerah			0,00	DINAS PERDAGANGAN DAN PERINDUSTRIAN
	3.30.01.2.06	Administrasi Umum Perangkat Daerah	-				-	-	714.000.000,00	672.170.000,00	849.155.000,00	135.155.000,00			-	Peningkatan kualitas pelayanan publik dengan penerapan standar pelayanan di seluruh perangkat Daerah Peningkatan kualitas pelayanan publik dengan penerapan standar pelayanan di seluruh perangkat Daerah	-		1.262.716.000,00	DINAS PERDAGANGAN DAN PERINDUSTRIAN
	3.30.01.2.06.0001	Penyediaan Komponen Instalasi																		
			Jumlah Paket Komponen Instalasi Listrik/Penerangan Bangunan Kantor yang Disediakan				4 Paket	4 Paket	6.000.000,00	6.000.000,00	6.000.000,00	0,00	Kab. Boyolali, Semua Kecamatan, Semua Kel/Desa	DANA BAGI HASIL (DBH)	-	Peningkatan kualitas pelayanan publik dengan penerapan standar pelayanan di seluruh perangkat Daerah Peningkatan kualitas pelayanan publik dengan penerapan standar pelayanan di seluruh perangkat Daerah			6.000.000,00	DINAS PERDAGANGAN DAN PERINDUSTRIAN
	3.30.01.2.06.0002	Penyediaan Peralatan dan Perlengkapan Kantor																		
			Jumlah Paket Peralatan dan Perlengkapan Kantor yang Disediakan				1 Paket	1 Paket	0,00	16.875.000,00	45.685.000,00	45.685.000,00	Kab. Boyolali, Semua Kecamatan, Semua Kel/Desa	PENDAPATAN ASLI DAERAH (PAD) DANA ALOKASI UMUM (DAU)	-	Peningkatan kualitas pelayanan publik dengan penerapan standar pelayanan di seluruh perangkat Daerah Peningkatan kualitas pelayanan publik dengan penerapan standar pelayanan di seluruh perangkat Daerah			36.900.000,00	DINAS PERDAGANGAN DAN PERINDUSTRIAN
	3.30.01.2.06.0003	Penyediaan Peralatan Rumah Tangga																		
			Jumlah Paket Peralatan Rumah Tangga yang Disediakan				4 Paket	4 Paket	25.000.000,00	30.666.000,00	30.666.000,00	5.666.000,00	Kab. Boyolali, Semua Kecamatan, Semua Kel/Desa	DANA BAGI HASIL (DBH)	-	Peningkatan kualitas pelayanan publik dengan penerapan standar pelayanan di seluruh perangkat Daerah Peningkatan kualitas pelayanan publik dengan penerapan standar pelayanan di seluruh perangkat Daerah			25.000.000,00	DINAS PERDAGANGAN DAN PERINDUSTRIAN
	3.30.01.2.06.0004	Penyediaan Bahan Logistik Kantor																		
			Jumlah Paket Bahan Logistik Kantor yang Disediakan				4 Paket	4 Paket	175.000.000,00	183.000.000,00	319.914.000,00	144.914.000,00	Kab. Boyolali, Semua Kecamatan, Semua Kel/Desa	DANA ALOKASI UMUM (DAU)	-	Peningkatan kualitas pelayanan publik dengan penerapan standar pelayanan di seluruh perangkat Daerah Peningkatan kualitas pelayanan publik dengan penerapan standar pelayanan di seluruh perangkat Daerah			430.095.000,00	DINAS PERDAGANGAN DAN PERINDUSTRIAN
	3.30.01.2.06.0005	Penyediaan Barang Cetakan dan Penggandaan																		

Balai Sertifikasi Elektronik

Dokumen ini telah ditandatangani secara digital menggunakan sertifikat elektronik yang diterbitkan oleh Balai Sertifikasi Elektronik (BSrE), BSSN.

NO	KODE	URUSAN / BIDANG URUSAN / PROGRAM / KEGIATAN / SUB KEGIATAN	INDIKATOR PROGRAM / KEGIATAN / SUB KEGIATAN	TARGET AKHIR PERIODE RENSTRA OPD	REALISASI CAPAIAN RENJA OPD TAHUN 2023	PRAKIRAAN CAPAIAN TARGET RENJA OPD TAHUN 2024	CAPAIAN KINERJA DAN KERANGKA PENDANAAN										KELOMPOK SASARAN	PRAKIRAAN MAJU RENCANA TAHUN 2026		PERANGKAT DAERAH PENANGGUNG JAWAB
							TARGET 2025		PAGU INDIKATIF (Rp)			Bertambah/Berkurang (10-12)	LOKASI	SUMBER DANA	PRIORITAS			TARGET	PAGU INDIKATIF (Rp)	
							SEBELUM	SESUDAH	RKPD 2025	APBD 2025	RKPD PERUBAHAN 2025				NASIONAL	DAERAH				
1	2	3	4	5	6	7	8	9	10	11	12	13	14	15	16	17	18	19	20	21
			Jumlah Paket Barang Cetakan dan Penggandaan yang Disediakan				4 Paket	4 Paket	118.000.000,00	51.000.000,00	39.750.000,00	-78.250.000,00	Kab. Boyolali, Semua Kecamatan, Semua Kel/Desa	DANA ALOKASI UMUM (DAU)	-	Peningkatan kualitas pelayanan publik dengan penerapan standar pelayanan di seluruh perangkat Daerah Peningkatan kualitas pelayanan publik dengan penerapan standar pelayanan di seluruh perangkat Daerah			221.783.000,00	DINAS PERDAGANGAN DAN PERINDUSTRIAN
	3.30.01.2.06.0007	Penyediaan Bahan/Material																		
			Jumlah Paket Bahan/Material yang Disediakan				4 Paket	4 Paket	125.000.000,00	140.641.000,00	131.521.000,00	6.521.000,00	Kab. Boyolali, Semua Kecamatan, Semua Kel/Desa	DANA ALOKASI UMUM (DAU)	-	Peningkatan kualitas pelayanan publik dengan penerapan standar pelayanan di seluruh perangkat Daerah Peningkatan kualitas pelayanan publik dengan penerapan standar pelayanan di seluruh perangkat Daerah			156.167.000,00	DINAS PERDAGANGAN DAN PERINDUSTRIAN
	3.30.01.2.06.0008	Fasilitasi Kunjungan Tamu																		
			Jumlah Laporan Fasilitasi Kunjungan Tamu				4 Laporan	4 Laporan	75.000.000,00	74.400.000,00	74.400.000,00	-600.000,00	Kab. Boyolali, Semua Kecamatan, Semua Kel/Desa	DANA ALOKASI UMUM (DAU)	-	Peningkatan kualitas pelayanan publik dengan penerapan standar pelayanan di seluruh perangkat Daerah Peningkatan kualitas pelayanan publik dengan penerapan standar pelayanan di seluruh perangkat Daerah			117.221.000,00	DINAS PERDAGANGAN DAN PERINDUSTRIAN
	3.30.01.2.06.0009	Penyelenggaraan Rapat Koordinasi dan Konsultasi SKPD																		
			Jumlah Laporan Penyelenggaraan Rapat Koordinasi dan Konsultasi SKPD				4 Laporan	4 Laporan	190.000.000,00	169.588.000,00	201.219.000,00	11.219.000,00	Kab. Boyolali, Semua Kecamatan, Semua Kel/Desa	DANA ALOKASI UMUM (DAU)	-	Peningkatan kualitas pelayanan publik dengan penerapan standar pelayanan di seluruh perangkat Daerah Peningkatan kualitas pelayanan publik dengan penerapan standar pelayanan di seluruh perangkat Daerah			269.550.000,00	DINAS PERDAGANGAN DAN PERINDUSTRIAN
	3.30.01.2.08	Penyediaan Jasa Penunjang Urusan Pemerintahan Daerah	-				-	-	353.240.000,00	388.017.000,00	388.017.000,00	34.777.000,00			-	Peningkatan kualitas pelayanan publik dengan penerapan standar pelayanan di seluruh perangkat Daerah Peningkatan kualitas pelayanan publik dengan penerapan standar pelayanan di seluruh perangkat Daerah	-		353.240.000,00	DINAS PERDAGANGAN DAN PERINDUSTRIAN
	3.30.01.2.08.0001	Penyediaan Jasa Surat Menyurat																		
			Jumlah Laporan Penyediaan Jasa Surat Menyurat				4 Laporan	4 Laporan	1.670.000,00	2.000.000,00	2.000.000,00	330.000,00	Kab. Boyolali, Semua Kecamatan, Semua Kel/Desa	DANA BAGI HASIL (DBH)	-	Peningkatan kualitas pelayanan publik dengan penerapan standar pelayanan di seluruh perangkat Daerah Peningkatan kualitas pelayanan publik dengan penerapan standar pelayanan di seluruh perangkat Daerah			1.670.000,00	DINAS PERDAGANGAN DAN PERINDUSTRIAN
	3.30.01.2.08.0002	Penyediaan Jasa Komunikasi, Sumber Daya Air dan Listrik																		
			Jumlah Laporan Penyediaan Jasa Komunikasi, Sumber Daya Air dan Listrik yang Disediakan				4 Laporan	4 Laporan	345.500.000,00	317.500.000,00	317.500.000,00	-28.000.000,00	Kab. Boyolali, Semua Kecamatan, Semua Kel/Desa	DANA BAGI HASIL (DBH)	-	Peningkatan kualitas pelayanan publik dengan penerapan standar pelayanan di seluruh perangkat Daerah Peningkatan kualitas pelayanan publik dengan penerapan standar pelayanan di seluruh perangkat Daerah			345.500.000,00	DINAS PERDAGANGAN DAN PERINDUSTRIAN
	3.30.01.2.08.0004	Penyediaan Jasa Pelayanan Umum Kantor																		
			Jumlah Laporan Penyediaan Jasa Pelayanan Umum Kantor yang Disediakan				4 Laporan	4 Laporan	6.070.000,00	68.517.000,00	68.517.000,00	62.447.000,00	Kab. Boyolali, Semua Kecamatan, Semua Kel/Desa	DANA BAGI HASIL (DBH)	-	Peningkatan kualitas pelayanan publik dengan penerapan standar pelayanan di seluruh perangkat Daerah Peningkatan kualitas pelayanan publik dengan penerapan standar pelayanan di seluruh perangkat Daerah			6.070.000,00	DINAS PERDAGANGAN DAN PERINDUSTRIAN
	3.30.01.2.09	Pemeliharaan Barang Milik Daerah Penunjang Urusan Pemerintahan Daerah	-				-	-	235.430.000,00	265.930.000,00	290.930.000,00	55.500.000,00			-	Peningkatan kualitas pelayanan publik dengan penerapan standar pelayanan di seluruh perangkat Daerah Peningkatan kualitas pelayanan publik dengan penerapan standar pelayanan di seluruh perangkat Daerah	-		977.430.000,00	DINAS PERDAGANGAN DAN PERINDUSTRIAN
	3.30.01.2.09.0002	Penyediaan Jasa Pemeliharaan, Biaya Pemeliharaan, Pajak dan Perizinan Kendaraan Dinas Operasional atau Lapangan																		

Balai Sertifikasi Elektronik
Dokumen ini telah ditandatangani secara digital menggunakan sertifikat elektronik yang diterbitkan oleh Balai Sertifikasi Elektronik (BSrE), BS$N.

NO	KODE	URUSAN / BIDANG URUSAN / PROGRAM / KEGIATAN / SUB KEGIATAN	INDIKATOR PROGRAM / KEGIATAN / SUB KEGIATAN	TARGET AKHIR PERIODE RENSTRA OPD	REALISASI CAPAIAN RENJA OPD TAHUN 2023	PRAKIRAAN CAPAIAN TARGET RENJA OPD TAHUN 2024	CAPAIAN KINERJA DAN KERANGKA PENDANAAN										KELOMPOK SASARAN	PRAKIRAAN MAJU RENCANA TAHUN 2026		PERANGKAT DAERAH PENANGGUNG JAWAB
							TARGET 2025		PAGU INDIKATIF (Rp)			Bertambah/Berkurang (10-12)	LOKASI	SUMBER DANA	PRIORITAS			TARGET	PAGU INDIKATIF (Rp)	
							SEBELUM	SESUDAH	RKPD 2025	APBD 2025	RKPD PERUBAHAN 2025				NASIONAL	DAERAH				
1	2	3	4	5	6	7	8	9	10	11	12	13	14	15	16	17	18	19	20	21
			Jumlah Kendaraan Dinas Operasional atau Lapangan yang Dipelihara dan dibayarkan Pajak dan Perizinannya				5 Unit	5 Unit	220.430.000,00	244.430.000,00	244.430.000,00	24.000.000,00	Kab. Boyolali, Semua Kecamatan, Semua Kel/Desa	DANA BAGI HASIL (DBH)	-	Peningkatan kualitas pelayanan publik dengan penerapan standar pelayanan di seluruh perangkat Daerah Peningkatan kualitas pelayanan publik dengan penerapan standar pelayanan di seluruh perangkat Daerah			362.430.000,00	DINAS PERDAGANGAN DAN PERINDUSTRIAN
	3.30.01.2.09.0006	Pemeliharaan Peralatan dan Mesin Lainnya																		
			Jumlah Peralatan dan Mesin Lainnya yang Dipelihara				1 Unit	1 Unit	15.000.000,00	21.500.000,00	26.500.000,00	11.500.000,00	Kab. Boyolali, Semua Kecamatan, Semua Kel/Desa	DANA BAGI HASIL (DBH) DANA ALOKASI UMUM (DAU)	-	Peningkatan kualitas pelayanan publik dengan penerapan standar pelayanan di seluruh perangkat Daerah Peningkatan kualitas pelayanan publik dengan penerapan standar pelayanan di seluruh perangkat Daerah			15.000.000,00	DINAS PERDAGANGAN DAN PERINDUSTRIAN
	3.30.01.2.09.0009	Pemeliharaan/Rehabilitasi Gedung Kantor dan Bangunan Lainnya																		
			Jumlah Gedung Kantor dan Bangunan Lainnya yang Dipelihara/Direhabilitasi				1 Unit	1 Unit	0,00	0,00	20.000.000,00	20.000.000,00	Kab. Boyolali, Semua Kecamatan, Semua Kel/Desa	DANA ALOKASI UMUM (DAU)	-	Peningkatan kualitas pelayanan publik dengan penerapan standar pelayanan di seluruh perangkat Daerah Peningkatan kualitas pelayanan publik dengan penerapan standar pelayanan di seluruh perangkat Daerah			600.000.000,00	DINAS PERDAGANGAN DAN PERINDUSTRIAN
2,	**3.30.02**	**PROGRAM PERIZINAN DAN PENDAFTARAN PERUSAHAAN**	**-**				**-**	**-**	**0,00**	**0,00**	**0,00**	**0,00**							**0,00**	
	3.30.02.2.01	Penerbitan Izin Pengelolaan Pasar Rakyat, Pusat Perbelanjaan, dan Izin Usaha Toko Swalayan	-				-	-	0,00	0,00	0,00	0,00			-	Peningkatan kualitas pelayanan publik dengan penerapan standar pelayanan di seluruh perangkat Daerah Peningkatan kualitas pelayanan publik dengan penerapan standar pelayanan di seluruh perangkat Daerah	-		0,00	DINAS PERDAGANGAN DAN PERINDUSTRIAN
	3.30.02.2.01.0001	Fasilitasi Pemenuhan Komitmen Perolehan Perizinan Pasar Rakyat, Pusat Perbelanjaan, dan Toko Swalayan Melalui Sistem Pelayanan Perizinan Berusaha Terintegrasi Secara Elektronik																		
			Jumlah Rekomendasi Pemenuhan Komitmen Perolehan Perizinan Pasar Rakyat, Pusat Perbelanjaan, dan Toko Swalayan Melalui Sistem Pelayanan Perizinan Berusaha Terintegrasi Secara Elektronik				2 Dokumen	2 Dokumen	0,00	0,00	0,00	0,00	Kab. Boyolali, Semua Kecamatan, Semua Kel/Desa	DANA ALOKASI UMUM (DAU)	-	Peningkatan kualitas pelayanan publik dengan penerapan standar pelayanan di seluruh perangkat Daerah Peningkatan kualitas pelayanan publik dengan penerapan standar pelayanan di seluruh perangkat Daerah			0,00	DINAS PERDAGANGAN DAN PERINDUSTRIAN
3,	**3.30.03**	**PROGRAM PENINGKATAN SARANA DISTRIBUSI PERDAGANGAN**	**-**				**-**	**-**	**3.000.000.000,00**	**44.225.508.000,00**	**10.255.196.000,00**	**31.331.411.000,00**							**34.331.411.000,00**	
	3.30.03.2.01	Pembangunan dan Pengelolaan Sarana Distribusi Perdagangan	-				-	-	3.000.000.000,00	44.225.508.000,00	10.255.196.000,00	7.255.196.000,00			-	Peningkatan kualitas pelayanan publik dengan penerapan standar pelayanan di seluruh perangkat Daerah Peningkatan kualitas pelayanan publik dengan penerapan standar pelayanan di seluruh perangkat Daerah	-		34.331.411.000,00	DINAS PERDAGANGAN DAN PERINDUSTRIAN
	3.30.03.2.01.0001	Penyediaan Sarana Distribusi Perdagangan																		
			Jumlah Sarana Distribusi Perdagangan				1 Unit	1 Unit	3.000.000.000,00	44.225.508.000,00	10.255.196.000,00	7.255.196.000,00	Kab. Boyolali, Semua Kecamatan, Semua Kel/Desa	DANA ALOKASI UMUM (DAU)	-	Peningkatan kualitas pelayanan publik dengan penerapan standar pelayanan di seluruh perangkat Daerah Peningkatan kualitas pelayanan publik dengan penerapan standar pelayanan di seluruh perangkat Daerah			34.331.411.000,00	DINAS PERDAGANGAN DAN PERINDUSTRIAN
	3.30.03.2.01.0002	Fasilitasi Pengelolaan Sarana Distribusi Perdagangan																		
			Jumlah Fasilitasi Pengelolaan Sarana Distribusi Perdagangan				4 Unit	4 Unit	0,00	0,00	0,00	0,00	Kab. Boyolali, Semua Kecamatan, Semua Kel/Desa	DANA ALOKASI UMUM (DAU)	-	Peningkatan kualitas pelayanan publik dengan penerapan standar pelayanan di seluruh perangkat Daerah Peningkatan kualitas pelayanan publik dengan penerapan standar pelayanan di seluruh perangkat Daerah			0,00	DINAS PERDAGANGAN DAN PERINDUSTRIAN

Balai Sertifikasi Elektronik
Dokumen ini telah ditandatangani secara digital menggunakan sertifikat elektronik yang diterbitkan oleh Balai Sertifikasi Elektronik (BSrE), BSSN.

NO	KODE	URUSAN / BIDANG URUSAN / PROGRAM / KEGIATAN / SUB KEGIATAN	INDIKATOR PROGRAM / KEGIATAN / SUB KEGIATAN	TARGET AKHIR PERIODE RENSTRA OPD	REALISASI CAPAIAN RENJA OPD TAHUN 2023	PRAKIRAAN CAPAIAN TARGET RENJA OPD TAHUN 2024	CAPAIAN KINERJA DAN KERANGKA PENDANAAN										KELOMPOK SASARAN	PRAKIRAAN MAJU RENCANA TAHUN 2026		PERANGKAT DAERAH PENANGGUNG JAWAB
							TARGET 2025		PAGU INDIKATIF (Rp)			Bertambah/Berkurang (10-12)	LOKASI	SUMBER DANA	PRIORITAS			TARGET	PAGU INDIKATIF (Rp)	
							SEBELUM	SESUDAH	RKPD 2025	APBD 2025	RKPD PERUBAHAN 2025				NASIONAL	DAERAH				
1	2	3	4	5	6	7	8	9	10	11	12	13	14	15	16	17	18	19	20	21
	3.30.03.2.02	Pembinaan Terhadap Pengelola Sarana Distribusi Perdagangan Masyarakat di Wilayah Kerjanya	-				-	-	0,00	0,00	0,00	0,00			-	Peningkatan kualitas pelayanan publik dengan penerapan standar pelayanan di seluruh perangkat Daerah Peningkatan kualitas pelayanan publik dengan penerapan standar pelayanan di seluruh perangkat Daerah	-		0,00	DINAS PERDAGANGAN DAN PERINDUSTRIAN
	3.30.03.2.02.0001	Pembinaan dan Pengendalian Pengelola Sarana Distribusi Perdagangan																		
			Jumlah Dokumen Hasil Pembinaan dan Pengendalian kepada Pengelola Sarana Distribusi Perdagangan				13 Dokumen	13 Dokumen	0,00	0,00	0,00	0,00	Kab. Boyolali, Semua Kecamatan, Semua Kel/Desa	DANA ALOKASI UMUM (DAU)	-	Peningkatan kualitas pelayanan publik dengan penerapan standar pelayanan di seluruh perangkat Daerah Peningkatan kualitas pelayanan publik dengan penerapan standar pelayanan di seluruh perangkat Daerah			0,00	DINAS PERDAGANGAN DAN PERINDUSTRIAN
4,	**3.30.04**	**PROGRAM STABILISASI HARGA BARANG KEBUTUHAN POKOK DAN BARANG PENTING**	**-**				**-**	**-**	**0,00**	**0,00**	**0,00**	**0,00**							**0,00**	
	3.30.04.2.02	Pengendalian Harga, dan Stok Barang Kebutuhan Pokok dan Barang Penting di Tingkat Pasar Kabupaten/Kota	-				-	-	0,00	0,00	0,00	0,00			-	Peningkatan kualitas pelayanan publik dengan penerapan standar pelayanan di seluruh perangkat Daerah Peningkatan kualitas pelayanan publik dengan penerapan standar pelayanan di seluruh perangkat Daerah	-		0,00	DINAS PERDAGANGAN DAN PERINDUSTRIAN
	3.30.04.2.02.0002	Pemantauan Harga dan Stok Barang Kebutuhan Pokok dan Barang Penting pada Pasar Rakyat yang Terintegrasi dalam Sistem Informasi Perdagangan																		
			Jumlah Laporan Pemantauan Harga dan Stok Barang Kebutuhan Pokok dan Barang Penting pada Pasar Rakyat yang Terintegrasi dalam Sistem Informasi Perdagangan				13 Laporan	13 Laporan	0,00	0,00	0,00	0,00	Kab. Boyolali, Semua Kecamatan, Semua Kel/Desa	DANA ALOKASI UMUM (DAU)	-	Peningkatan kualitas pelayanan publik dengan penerapan standar pelayanan di seluruh perangkat Daerah Peningkatan kualitas pelayanan publik dengan penerapan standar pelayanan di seluruh perangkat Daerah			0,00	DINAS PERDAGANGAN DAN PERINDUSTRIAN
	3.30.04.2.03	Pengawasan Pupuk dan Pestisida Bersubsidi di Tingkat Daerah Kabupaten/Kota	-				-	-	0,00	0,00	0,00	0,00			-	Peningkatan kualitas pelayanan publik dengan penerapan standar pelayanan di seluruh perangkat Daerah Peningkatan kualitas pelayanan publik dengan penerapan standar pelayanan di seluruh perangkat Daerah	-		0,00	DINAS PERDAGANGAN DAN PERINDUSTRIAN
	3.30.04.2.03.0003	Pengawasan Penyaluran dan Penggunaan Pupuk dan Pestisida Bersubsidi																		
			Jumlah Laporan Pengawasan Penyaluran dan Penggunaan Pupuk dan Pestisida Bersubsidi dengan Realisasi Minimal 90%				13 Laporan	13 Laporan	0,00	0,00	0,00	0,00	Kab. Boyolali, Semua Kecamatan, Semua Kel/Desa	DANA ALOKASI UMUM (DAU)	-	Peningkatan kualitas pelayanan publik dengan penerapan standar pelayanan di seluruh perangkat Daerah Peningkatan kualitas pelayanan publik dengan penerapan standar pelayanan di seluruh perangkat Daerah			0,00	DINAS PERDAGANGAN DAN PERINDUSTRIAN
5,	**3.30.05**	**PROGRAM PENGEMBANGAN EKSPOR**	**-**				**-**	**-**	**144.240.000,00**	**144.240.000,00**	**51.000.000,00**	**0,00**							**144.240.000,00**	
	3.30.05.2.01	Penyelenggaraan Promosi Dagang Melalui Pameran Dagang dan Misi Dagang bagi Produk Ekspor Unggulan yang Terdapat pada 1 (Satu) Daerah Kabupaten/Kota	-				-	-	144.240.000,00	144.240.000,00	51.000.000,00	-93.240.000,00			-	Pelestarian dan pengembangan budaya benda dan tak benda, baik untuk tujuan edukasi, penguatan kerukunan masyarakat, dan peningkatan perekonomian Pelestarian dan pengembangan budaya benda dan tak benda, baik untuk tujuan edukasi, penguatan kerukunan masyarakat, dan peningkatan perekonomian	-		144.240.000,00	DINAS PERDAGANGAN DAN PERINDUSTRIAN
	3.30.05.2.01.0002	Pameran Dagang Nasional																		

Balai Sertifikasi Elektronik

Dokumen ini telah ditandatangani secara digital menggunakan sertifikat elektronik yang diterbitkan oleh Balai Sertifikasi Elektronik (BSrE), BSSN.

NO	KODE	URUSAN / BIDANG URUSAN / PROGRAM / KEGIATAN / SUB KEGIATAN	INDIKATOR PROGRAM / KEGIATAN / SUB KEGIATAN	TARGET AKHIR PERIODE RENSTRA OPD	REALISASI CAPAIAN RENJA OPD TAHUN 2023	PRAKIRAAN CAPAIAN TARGET RENJA OPD TAHUN 2024	CAPAIAN KINERJA DAN KERANGKA PENDANAAN										KELOMPOK SASARAN	PRAKIRAAN MAJU RENCANA TAHUN 2026		PERANGKAT DAERAH PENANGGUNG JAWAB
							TARGET 2025		PAGU INDIKATIF (Rp)			Bertambah/Berkurang (10-12)	LOKASI	SUMBER DANA	PRIORITAS			TARGET	PAGU INDIKATIF (Rp)	
							SEBELUM	SESUDAH	RKPD 2025	APBD 2025	RKPD PERUBAHAN 2025				NASIONAL	DAERAH				
1	2	3	4	5	6	7	8	9	10	11	12	13	14	15	16	17	18	19	20	21
			Jumlah Pelaku Usaha yang Difasilitasi dalam Pameran Dagang				7 Pelaku Usaha	7 Pelaku Usaha	144.240.000,00	144.240.000,00	51.000.000,00	-93.240.000,00	Kab. Boyolali, Semua Kecamatan, Semua Kel/Desa	PENDAPATAN ASLI DAERAH (PAD)	-	Pelestarian dan pengembangan budaya benda dan tak benda, baik untuk tujuan edukasi, penguatan kerukunan masyarakat, dan peningkatan perekonomian Pelestarian dan pengembangan budaya benda dan tak benda, baik untuk tujuan edukasi, penguatan kerukunan masyarakat, dan peningkatan perekonomian			144.240.000,00	DINAS PERDAGANGAN DAN PERINDUSTRIAN
	3.30.05.2.01.0005	Peningkatan Citra Produk Ekspor																		
			Jumlah Produk Unggulan Ekspor Daerah yang Disusun Menjadi Materi Promosi				40 Produk	40 Produk	0,00	0,00	0,00	0,00	Kab. Boyolali, Semua Kecamatan, Semua Kel/Desa	DANA ALOKASI UMUM (DAU)	-	Pelestarian dan pengembangan budaya benda dan tak benda, baik untuk tujuan edukasi, penguatan kerukunan masyarakat, dan peningkatan perekonomian Pelestarian dan pengembangan budaya benda dan tak benda, baik untuk tujuan edukasi, penguatan kerukunan masyarakat, dan peningkatan perekonomian			0,00	DINAS PERDAGANGAN DAN PERINDUSTRIAN
6,	**3.30.06**	**PROGRAM STANDARDISASI DAN PERLINDUNGAN KONSUMEN**	**-**				**-**	**-**	**20.000.000,00**	**0,00**	**0,00**	**0,00**							**20.000.000,00**	
	3.30.06.2.01	Pelaksanaan Metrologi Legal, Berupa Tera, Tera Ulang, dan Pengawasan	-				-	-	20.000.000,00	0,00	0,00	-20.000.000,00			-	Peningkatan kualitas pelayanan publik dengan penerapan standar pelayanan di seluruh perangkat Daerah Peningkatan kualitas pelayanan publik dengan penerapan standar pelayanan di seluruh perangkat Daerah	-		20.000.000,00	DINAS PERDAGANGAN DAN PERINDUSTRIAN
	3.30.06.2.01.0001	Pelaksanaan Metrologi Legal, Berupa Tera, Tera Ulang																		
			Jumlah Alat Ukur, Alat Takar, Alat Timbang, dan Alat Perlengkapan Ditera Ulang				15000 Unit	15000 Unit	20.000.000,00	0,00	0,00	-20.000.000,00	Kab. Boyolali, Semua Kecamatan, Semua Kel/Desa	PENDAPATAN ASLI DAERAH (PAD)	-	Peningkatan kualitas pelayanan publik dengan penerapan standar pelayanan di seluruh perangkat Daerah Peningkatan kualitas pelayanan publik dengan penerapan standar pelayanan di seluruh perangkat Daerah			20.000.000,00	DINAS PERDAGANGAN DAN PERINDUSTRIAN
	3.30.06.2.01.0002	Pengawasan/Penyuluhan Metrologi Legal																		
			Jumlah Pelaku Usaha di Bidang Metrologi Legal yang Dibina				0 Orang	0 Orang	0,00	0,00	0,00	0,00	Kab. Boyolali, Semua Kecamatan, Semua Kel/Desa	DANA ALOKASI UMUM (DAU)	-	Peningkatan kualitas pelayanan publik dengan penerapan standar pelayanan di seluruh perangkat Daerah Peningkatan kualitas pelayanan publik dengan penerapan standar pelayanan di seluruh perangkat Daerah			0,00	DINAS PERDAGANGAN DAN PERINDUSTRIAN
7,	**3.30.07**	**PROGRAM PENGGUNAAN DAN PEMASARAN PRODUK DALAM NEGERI**	**-**				**-**	**-**	**136.313.000,00**	**86.313.000,00**	**50.000.000,00**	**-100.000.000,00**							**36.313.000,00**	
	3.30.07.2.01	Pelaksanaan Promosi, Pemasaran dan Peningkatan Penggunaan Produk Dalam Negeri	-				-	-	136.313.000,00	86.313.000,00	50.000.000,00	-86.313.000,00			-	Peningkatan kualitas pelayanan publik dengan penerapan standar pelayanan di seluruh perangkat Daerah Peningkatan kualitas pelayanan publik dengan penerapan standar pelayanan di seluruh perangkat Daerah	-		36.313.000,00	DINAS PERDAGANGAN DAN PERINDUSTRIAN
	3.30.07.2.01.0005	Pelaksanaan Promosi Penggunaan Produk Dalam Negeri di Tingkat Kabupaten/Kota																		
			Jumlah UMKM yang memperoleh fasilitasi Promosi Penggunaan Produk Dalam Negeri di Tingkat Kabupaten/Kota				50 UMKM	50 UMKM	136.313.000,00	86.313.000,00	50.000.000,00	-86.313.000,00	Kab. Boyolali, Semua Kecamatan, Semua Kel/Desa	PENDAPATAN ASLI DAERAH (PAD) DBH CUKAI HASIL TEMBAKAU (CHT)	-	Peningkatan kualitas pelayanan publik dengan penerapan standar pelayanan di seluruh perangkat Daerah Peningkatan kualitas pelayanan publik dengan penerapan standar pelayanan di seluruh perangkat Daerah			36.313.000,00	DINAS PERDAGANGAN DAN PERINDUSTRIAN

Balai Sertifikasi Elektronik
Dokumen ini telah ditandatangani secara digital menggunakan sertifikat elektronik yang diterbitkan oleh Balai Sertifikasi Elektronik (BSrE), BSSN.

NO	KODE	URUSAN / BIDANG URUSAN / PROGRAM / KEGIATAN / SUB KEGIATAN	INDIKATOR PROGRAM / KEGIATAN / SUB KEGIATAN	TARGET AKHIR PERIODE RENSTRA OPD	REALISASI CAPAIAN RENJA OPD TAHUN 2023	PRAKIRAAN CAPAIAN TARGET RENJA OPD TAHUN 2024	CAPAIAN KINERJA DAN KERANGKA PENDANAAN										KELOMPOK SASARAN	PRAKIRAAN MAJU RENCANA TAHUN 2026		PERANGKAT DAERAH PENANGGUNG JAWAB
							TARGET 2025		PAGU INDIKATIF (Rp)			Bertambah/Berkurang (10-12)	LOKASI	SUMBER DANA	PRIORITAS			TARGET	PAGU INDIKATIF (Rp)	
							SEBELUM	SESUDAH	RKPD 2025	APBD 2025	RKPD PERUBAHAN 2025				NASIONAL	DAERAH				
1	2	3	4	5	6	7	8	9	10	11	12	13	14	15	16	17	18	19	20	21
	3,31	**URUSAN PEMERINTAHAN BIDANG PERINDUSTRIAN**							**1.972.760.000,00**	**190.760.000,00**	**205.760.000,00**	**-1.767.000.000,00**							**2.971.039.000,00**	
1,	**3.30.01**	**PROGRAM PENUNJANG URUSAN PEMERINTAHAN DAERAH KABUPATEN/KOTA**	-				-	-	**14.920.179.000,00**	**14.681.411.000,00**	**14.558.744.000,00**	**1.143.578.000,00**							**16.063.757.000,00**	
	3.30.01.2.07	Pengadaan Barang Milik Daerah Penunjang Urusan Pemerintah Daerah	-				-	-	0,00	39.000.000,00	54.000.000,00	54.000.000,00			-	Peningkatan kualitas pelayanan publik dengan penerapan standar pelayanan di seluruh perangkat Daerah Peningkatan kualitas pelayanan publik dengan penerapan standar pelayanan di seluruh perangkat Daerah	-		81.039.000,00	DINAS PERDAGANGAN DAN PERINDUSTRIAN
	3.30.01.2.07.0006	Pengadaan Peralatan dan Mesin Lainnya																		
			Jumlah Unit Peralatan dan Mesin Lainnya yang Disediakan				2 Unit	2 Unit	0,00	39.000.000,00	54.000.000,00	54.000.000,00	Kab. Boyolali, Semua Kecamatan, Semua Kel/Desa	DANA ALOKASI UMUM (DAU)	-	Peningkatan kualitas pelayanan publik dengan penerapan standar pelayanan di seluruh perangkat Daerah Peningkatan kualitas pelayanan publik dengan penerapan standar pelayanan di seluruh perangkat Daerah			81.039.000,00	DINAS PERDAGANGAN DAN PERINDUSTRIAN
2,	**3.31.02**	**PROGRAM PERENCANAAN DAN PEMBANGUNAN INDUSTRI**	-				-	-	**1.972.760.000,00**	**151.760.000,00**	**151.760.000,00**	**917.240.000,00**							**2.890.000.000,00**	
	3.31.02.2.01	Penyusunan dan Evaluasi Rencana Pembangunan Industri Kabupaten/Kota	-				-	-	1.972.760.000,00	151.760.000,00	151.760.000,00	-1.821.000.000,00			-	Peningkatan kualitas pelayanan publik dengan penerapan standar pelayanan di seluruh perangkat Daerah Peningkatan kualitas pelayanan publik dengan penerapan standar pelayanan di seluruh perangkat Daerah	-		2.890.000.000,00	DINAS PERDAGANGAN DAN PERINDUSTRIAN
	3.31.02.2.01.0005	Koordinasi, Sinkronisasi, dan Pelaksanaan Pemberdayaan Industri dan Peran Serta Masyarakat																		
			Jumlah Dokumen Hasil Koordinasi, Sinkronisasi, dan Pelaksanaan Pemberdayaan Industri dan Peran Serta Masyarakat				14 Dokumen	1 Dokumen	1.972.760.000,00	151.760.000,00	151.760.000,00	-1.821.000.000,00	Kab. Boyolali, Semua Kecamatan, Semua Kel/Desa	DBH CUKAI HASIL TEMBAKAU (CHT) DAK NON FISIK-PK2UKM	-	Peningkatan kualitas pelayanan publik dengan penerapan standar pelayanan di seluruh perangkat Daerah Peningkatan kualitas pelayanan publik dengan penerapan standar pelayanan di seluruh perangkat Daerah			2.890.000.000,00	DINAS PERDAGANGAN DAN PERINDUSTRIAN
		SEKRETARIAT DAERAH KABUPATEN BOYOLALI							**31.665.195.000,00**	**32.464.337.000,00**	**33.444.399.000,00**	**1.779.204.000,00**							**0,00**	
	4	**UNSUR PENDUKUNG URUSAN PEMERINTAHAN**							**31.665.195.000,00**	**32.464.337.000,00**	**33.444.399.000,00**	**1.779.204.000,00**							**0,00**	
	4,01	**SEKRETARIAT DAERAH**							**31.665.195.000,00**	**32.464.337.000,00**	**33.444.399.000,00**	**1.779.204.000,00**							**0,00**	
1,	**4.01.01**	**PROGRAM PENUNJANG URUSAN PEMERINTAHAN DAERAH KABUPATEN/KOTA**	-				-	-	**22.952.276.000,00**	**23.033.302.000,00**	**24.408.364.000,00**	**-22.952.276.000,00**							**0,00**	
	4.01.01.2.01	Perencanaan, Penganggaran, dan Evaluasi Kinerja Perangkat Daerah	-				-	-	0,00	20.000.000,00	0,00	0,00			-	Pembangunan pemerintahan yang bersih dan berintegritas dengan ASN yang semakin profesional Pembangunan pemerintahan yang bersih dan berintegritas dengan ASN yang semakin profesional	-		0,00	SEKRETARIAT DAERAH KABUPATEN BOYOLALI
	4.01.01.2.01.0001	Penyusunan Dokumen Perencanaan Perangkat Daerah																		
			Jumlah Dokumen Perencanaan Perangkat Daerah				2 Dokumen	2 Dokumen	0,00	20.000.000,00	0,00	0,00	Kab. Boyolali, Semua Kecamatan, Semua Kel/Desa	DANA ALOKASI UMUM (DAU)	-	Pembangunan pemerintahan yang bersih dan berintegritas dengan ASN yang semakin profesional Pembangunan pemerintahan yang bersih dan berintegritas dengan ASN yang semakin profesional			0,00	SEKRETARIAT DAERAH KABUPATEN BOYOLALI
	4.01.01.2.01.0002	Koordinasi dan Penyusunan Dokumen RKA-SKPD																		

Balai Sertifikasi Elektronik

Dokumen ini telah ditandatangani secara digital menggunakan sertifikat elektronik yang diterbitkan oleh Balai Sertifikasi Elektronik (BSrE), BSSN.

NO	KODE	URUSAN / BIDANG URUSAN / PROGRAM / KEGIATAN / SUB KEGIATAN	INDIKATOR PROGRAM / KEGIATAN / SUB KEGIATAN	TARGET AKHIR PERIODE RENSTRA OPD	REALISASI CAPAIAN RENJA OPD TAHUN 2023	PRAKIRAAN CAPAIAN TARGET RENJA OPD TAHUN 2024	CAPAIAN KINERJA DAN KERANGKA PENDANAAN										KELOMPOK SASARAN	PRAKIRAAN MAJU RENCANA TAHUN 2026		PERANGKAT DAERAH PENANGGUNG JAWAB
							TARGET 2025		PAGU INDIKATIF (Rp)			Bertambah/Berkurang (10-12)	LOKASI	SUMBER DANA	PRIORITAS			TARGET	PAGU INDIKATIF (Rp)	
							SEBELUM	SESUDAH	RKPD 2025	APBD 2025	RKPD PERUBAHAN 2025				NASIONAL	DAERAH				
1	2	3	4	5	6	7	8	9	10	11	12	13	14	15	16	17	18	19	20	21
			Jumlah Dokumen RKA-SKPD dan Laporan Hasil Koordinasi Penyusunan Dokumen RKA-SKPD				1 Dokumen	1 Dokumen	0,00	0,00	0,00	0,00	Kab. Boyolali, Semua Kecamatan, Semua Kel/Desa	-	-	Pembangunan pemerintahan yang bersih dan berintegritas dengan ASN yang semakin profesional Pembangunan pemerintahan yang bersih dan berintegritas dengan ASN yang semakin profesional			0,00	SEKRETARIAT DAERAH KABUPATEN BOYOLALI
	4.01.01.2.01.0003	Koordinasi dan Penyusunan Dokumen Perubahan RKA-SKPD																		
			Jumlah Dokumen Perubahan RKA-SKPD dan Laporan Hasil Koordinasi Penyusunan Dokumen Perubahan RKA-SKPD				1 Dokumen	1 Dokumen	0,00	0,00	0,00	0,00	Kab. Boyolali, Semua Kecamatan, Semua Kel/Desa	-	-	Peningkatan kualitas pelayanan publik dengan penerapan standar pelayanan di seluruh perangkat Daerah Peningkatan kualitas pelayanan publik dengan penerapan standar pelayanan di seluruh perangkat Daerah			0,00	SEKRETARIAT DAERAH KABUPATEN BOYOLALI
	4.01.01.2.01.0004	Koordinasi dan Penyusunan DPA-SKPD																		
			Jumlah Dokumen DPA-SKPD dan Laporan Hasil Koordinasi Penyusunan Dokumen DPA-SKPD				1 Dokumen	1 Dokumen	0,00	0,00	0,00	0,00	Kab. Boyolali, Semua Kecamatan, Semua Kel/Desa	-	-	Peningkatan kualitas pelayanan publik dengan penerapan standar pelayanan di seluruh perangkat Daerah Peningkatan kualitas pelayanan publik dengan penerapan standar pelayanan di seluruh perangkat Daerah			0,00	SEKRETARIAT DAERAH KABUPATEN BOYOLALI
	4.01.01.2.01.0005	Koordinasi dan Penyusunan Perubahan DPA- SKPD																		
			Jumlah Dokumen Perubahan DPA-SKPD dan Laporan Hasil Koordinasi Penyusunan Dokumen Perubahan DPA-SKPD				1 Dokumen	1 Dokumen	0,00	0,00	0,00	0,00	Kab. Boyolali, Semua Kecamatan, Semua Kel/Desa	-	-	Peningkatan kualitas pelayanan publik dengan penerapan standar pelayanan di seluruh perangkat Daerah Peningkatan kualitas pelayanan publik dengan penerapan standar pelayanan di seluruh perangkat Daerah			0,00	SEKRETARIAT DAERAH KABUPATEN BOYOLALI
	4.01.01.2.01.0006	Koordinasi dan Penyusunan Laporan Capaian Kinerja dan Ikhtisar Realisasi Kinerja SKPD																		
			Jumlah Laporan Capaian Kinerja dan Ikhtisar Realisasi Kinerja SKPD dan Laporan Hasil Koordinasi Penyusunan Laporan Capaian Kinerja dan Ikhtisar Realisasi Kinerja SKPD				16 Laporan	16 Laporan	0,00	0,00	0,00	0,00	Kab. Boyolali, Semua Kecamatan, Semua Kel/Desa	-	-	Pembangunan pemerintahan yang bersih dan berintegritas dengan ASN yang semakin profesional Pembangunan pemerintahan yang bersih dan berintegritas dengan ASN yang semakin profesional			0,00	SEKRETARIAT DAERAH KABUPATEN BOYOLALI
	4.01.01.2.01.0007	Evaluasi Kinerja Perangkat Daerah																		
			Jumlah Laporan Evaluasi Kinerja Perangkat Daerah				4 Laporan	4 Laporan	0,00	0,00	0,00	0,00	Kab. Boyolali, Semua Kecamatan, Semua Kel/Desa	-	-	Peningkatan kualitas pelayanan publik dengan penerapan standar pelayanan di seluruh perangkat Daerah Peningkatan kualitas pelayanan publik dengan penerapan standar pelayanan di seluruh perangkat Daerah			0,00	SEKRETARIAT DAERAH KABUPATEN BOYOLALI
	4.01.01.2.02	Administrasi Keuangan Perangkat Daerah	-				-	-	15.814.096.000,00	15.339.757.000,00	14.925.408.000,00	-888.688.000,00			-	Pembangunan pemerintahan yang bersih dan berintegritas dengan ASN yang semakin profesional Pembangunan pemerintahan yang bersih dan berintegritas dengan ASN yang semakin profesional	-		0,00	SEKRETARIAT DAERAH KABUPATEN BOYOLALI
	4.01.01.2.02.0001	Penyediaan Gaji dan Tunjangan ASN																		

Balai Sertifikasi Elektronik

Dokumen ini telah ditandatangani secara digital menggunakan sertifikat elektronik yang diterbitkan oleh Balai Sertifikasi Elektronik (BSrE), BSSN.

NO	KODE	URUSAN / BIDANG URUSAN / PROGRAM / KEGIATAN / SUB KEGIATAN	INDIKATOR PROGRAM / KEGIATAN / SUB KEGIATAN	TARGET AKHIR PERIODE RENSTRA OPD	REALISASI CAPAIAN RENJA OPD TAHUN 2023	PRAKIRAAN CAPAIAN TARGET RENJA OPD TAHUN 2024	CAPAIAN KINERJA DAN KERANGKA PENDANAAN										KELOMPOK SASARAN	PRAKIRAAN MAJU RENCANA TAHUN 2026		PERANGKAT DAERAH PENANGGUNG JAWAB
							TARGET 2025		PAGU INDIKATIF (Rp)			Bertambah/Berkurang (10-12)	LOKASI	SUMBER DANA	PRIORITAS			TARGET	PAGU INDIKATIF (Rp)	
							SEBELUM	SESUDAH	RKPD 2025	APBD 2025	RKPD PERUBAHAN 2025				NASIONAL	DAERAH				
1	2	3	4	5	6	7	8	9	10	11	12	13	14	15	16	17	18	19	20	21
			Jumlah Orang yang Menerima Gaji dan Tunjangan ASN				103 Orang/ bulan	103 Orang/ bulan	14.428.976.000,00	13.954.637.000,00	13.410.336.000,00	-1.018.640.000,00	Kab. Boyolali, Semua Kecamatan, Semua Kel/Desa	DANA ALOKASI UMUM (DAU)	-	Pembangunan pemerintahan yang bersih dan berintegritas dengan ASN yang semakin profesional Pembangunan pemerintahan yang bersih dan berintegritas dengan ASN yang semakin profesional			0,00	SEKRETARIAT DAERAH KABUPATEN BOYOLALI
	4.01.01.2.02.0002	Penyediaan Administrasi Pelaksanaan Tugas ASN																		
			Jumlah Dokumen Hasil Penyediaan Administrasi Pelaksanaan Tugas ASN				12 Dokumen	12 Dokumen	1.385.120.000,00	1.385.120.000,00	1.515.072.000,00	129.952.000,00	Kab. Boyolali, Semua Kecamatan, Semua Kel/Desa	DANA ALOKASI UMUM (DAU)	-	Pembangunan pemerintahan yang bersih dan berintegritas dengan ASN yang semakin profesional Pembangunan pemerintahan yang bersih dan berintegritas dengan ASN yang semakin profesional			0,00	SEKRETARIAT DAERAH KABUPATEN BOYOLALI
	4.01.01.2.02.0003	Pelaksanaan Penatausahaan dan																		
			Jumlah Dokumen Penatausahaan dan Pengujian/Verifikasi Keuangan SKPD				12 Dokumen	12 Dokumen	0,00	0,00	0,00	0,00	Kab. Boyolali, Semua Kecamatan, Semua Kel/Desa	-	-	Pembangunan pemerintahan yang bersih dan berintegritas dengan ASN yang semakin profesional Pembangunan pemerintahan yang bersih dan berintegritas dengan ASN yang semakin profesional			0,00	SEKRETARIAT DAERAH KABUPATEN BOYOLALI
	4.01.01.2.02.0004	Koordinasi dan Pelaksanaan Akuntansi SKPD																		
			Jumlah Dokumen Koordinasi dan Pelaksanaan Akuntansi SKPD				12 Dokumen	12 Dokumen	0,00	0,00	0,00	0,00	Kab. Boyolali, Semua Kecamatan, Semua Kel/Desa	-	-	Pembangunan pemerintahan yang bersih dan berintegritas dengan ASN yang semakin profesional Pembangunan pemerintahan yang bersih dan berintegritas dengan ASN yang semakin profesional			0,00	SEKRETARIAT DAERAH KABUPATEN BOYOLALI
	4.01.01.2.02.0006	Pengelolaan dan Penyiapan Bahan Tanggapan Pemeriksaan																		
			Jumlah Dokumen Bahan Tanggapan Pemeriksaan dan Tindak Lanjut Pemeriksaan				2 Dokumen	2 Dokumen	0,00	0,00	0,00	0,00	Kab. Boyolali, Semua Kecamatan, Semua Kel/Desa	-	-	Pembangunan pemerintahan yang bersih dan berintegritas dengan ASN yang semakin profesional Pembangunan pemerintahan yang bersih dan berintegritas dengan ASN yang semakin profesional			0,00	SEKRETARIAT DAERAH KABUPATEN BOYOLALI
	4.01.01.2.02.0007	Koordinasi dan Penyusunan Laporan Keuangan Bulanan/ Triwulanan/ Semesteran SKPD																		
			Jumlah Laporan Keuangan Bulanan/ Triwulanan/ Semesteran SKPD dan Laporan Koordinasi Penyusunan Laporan Keuangan Bulanan/Triwulana n/Semesteran SKPD				18 Laporan	18 Laporan	0,00	0,00	0,00	0,00	Kab. Boyolali, Semua Kecamatan, Semua Kel/Desa	-	-	Pembangunan pemerintahan yang bersih dan berintegritas dengan ASN yang semakin profesional Pembangunan pemerintahan yang bersih dan berintegritas dengan ASN yang semakin profesional			0,00	SEKRETARIAT DAERAH KABUPATEN BOYOLALI
	4.01.01.2.05	Administrasi Kepegawaian Perangkat Daerah	-				-	-	0,00	53.000.000,00	53.000.000,00	53.000.000,00			-	Pembangunan pemerintahan yang bersih dan berintegritas dengan ASN yang semakin profesional Pembangunan pemerintahan yang bersih dan berintegritas dengan ASN yang semakin profesional	-		0,00	SEKRETARIAT DAERAH KABUPATEN BOYOLALI
	4.01.01.2.05.0003	Pendataan dan Pengolahan Administrasi Kepegawaian																		

Balai Sertifikasi Elektronik

Dokumen ini telah ditandatangani secara digital menggunakan sertifikat elektronik yang diterbitkan oleh Balai Sertifikasi Elektronik (BSrE), BSSN.

NO	KODE	URUSAN / BIDANG URUSAN / PROGRAM / KEGIATAN / SUB KEGIATAN	INDIKATOR PROGRAM / KEGIATAN / SUB KEGIATAN	TARGET AKHIR PERIODE RENSTRA OPD	REALISASI CAPAIAN RENJA OPD TAHUN 2023	PRAKIRAAN CAPAIAN TARGET RENJA OPD TAHUN 2024	CAPAIAN KINERJA DAN KERANGKA PENDANAAN										KELOMPOK SASARAN	PRAKIRAAN MAJU RENCANA TAHUN 2026		PERANGKAT DAERAH PENANGGUNG JAWAB
							TARGET 2025		PAGU INDIKATIF (Rp)			Bertambah/Berkurang (10-12)	LOKASI	SUMBER DANA	PRIORITAS			TARGET	PAGU INDIKATIF (Rp)	
							SEBELUM	SESUDAH	RKPD 2025	APBD 2025	RKPD PERUBAHAN 2025				NASIONAL	DAERAH				
1	2	3	4	5	6	7	8	9	10	11	12	13	14	15	16	17	18	19	20	21
			Jumlah Dokumen Pendataan dan Pengolahan Administrasi Kepegawaian				12 Dokumen	12 Dokumen	0,00	0,00	0,00	0,00	Kab. Boyolali, Semua Kecamatan, Semua Kel/Desa	-	-	Pembangunan pemerintahan yang bersih dan berintegritas dengan ASN yang semakin profesional Pembangunan pemerintahan yang bersih dan berintegritas dengan ASN yang semakin profesional			0,00	SEKRETARIAT DAERAH KABUPATEN BOYOLALI
	4.01.01.2.05.0005	Monitoring, Evaluasi, dan Penilaian Kinerja Pegawai																		
			Jumlah Dokumen Monitoring, Evaluasi, dan Penilaian Kinerja Pegawai				12 Dokumen	12 Dokumen	0,00	0,00	0,00	0,00	Kab. Boyolali, Semua Kecamatan, Semua Kel/Desa	-	-	Pembangunan pemerintahan yang bersih dan berintegritas dengan ASN yang semakin profesional Pembangunan pemerintahan yang bersih dan berintegritas dengan ASN yang semakin profesional			0,00	SEKRETARIAT DAERAH KABUPATEN BOYOLALI
	4.01.01.2.05.0010	Sosialisasi Peraturan Perundang-Undangan																		
			Jumlah Orang yang Mengikuti Sosialisasi Peraturan Perundang-Undangan				800 Orang	800 Orang	0,00	53.000.000,00	53.000.000,00	53.000.000,00	Kab. Boyolali, Semua Kecamatan, Semua Kel/Desa	DBH CUKAI HASIL TEMBAKAU (CHT)	-	Pembangunan pemerintahan yang bersih dan berintegritas dengan ASN yang semakin profesional Pembangunan pemerintahan yang bersih dan berintegritas dengan ASN yang semakin profesional			0,00	SEKRETARIAT DAERAH KABUPATEN BOYOLALI
	4.01.01.2.06	Administrasi Umum Perangkat Daerah	-				-	-	2.626.707.000,00	2.999.072.000,00	4.056.612.000,00	1.429.905.000,00			-	Peningkatan kualitas pelayanan publik dengan penerapan standar pelayanan di seluruh perangkat Daerah Peningkatan kualitas pelayanan publik dengan penerapan standar pelayanan di seluruh perangkat Daerah	-		0,00	SEKRETARIAT DAERAH KABUPATEN BOYOLALI
	4.01.01.2.06.0001	Penyediaan Komponen Instalasi																		
			Jumlah Paket Komponen Instalasi Listrik/Penerangan Bangunan Kantor yang Disediakan				2 Paket	2 Paket	10.000.000,00	10.000.000,00	10.000.000,00	0,00	Kab. Boyolali, Semua Kecamatan, Semua Kel/Desa	DANA ALOKASI UMUM (DAU)	-	Peningkatan kualitas pelayanan publik dengan penerapan standar pelayanan di seluruh perangkat Daerah Peningkatan kualitas pelayanan publik dengan penerapan standar pelayanan di seluruh perangkat Daerah			0,00	SEKRETARIAT DAERAH KABUPATEN BOYOLALI
	4.01.01.2.06.0002	Penyediaan Peralatan dan Perlengkapan Kantor																		
			Jumlah Paket Peralatan dan Perlengkapan Kantor yang Disediakan				2 Paket	2 Paket	194.950.000,00	94.950.000,00	142.176.000,00	-52.774.000,00	Kab. Boyolali, Semua Kecamatan, Semua Kel/Desa	DANA ALOKASI UMUM (DAU)	-	Peningkatan kualitas pelayanan publik dengan penerapan standar pelayanan di seluruh perangkat Daerah Peningkatan kualitas pelayanan publik dengan penerapan standar pelayanan di seluruh perangkat Daerah			0,00	SEKRETARIAT DAERAH KABUPATEN BOYOLALI
	4.01.01.2.06.0003	Penyediaan Peralatan Rumah Tangga																		
			Jumlah Paket Peralatan Rumah Tangga yang Disediakan				2 Paket	2 Paket	316.262.000,00	900.000.000,00	1.100.000.000,00	783.738.000,00	Kab. Boyolali, Semua Kecamatan, Semua Kel/Desa	PENDAPATAN ASLI DAERAH (PAD) DANA ALOKASI UMUM (DAU)	-	Peningkatan kualitas pelayanan publik dengan penerapan standar pelayanan di seluruh perangkat Daerah Peningkatan kualitas pelayanan publik dengan penerapan standar pelayanan di seluruh perangkat Daerah			0,00	SEKRETARIAT DAERAH KABUPATEN BOYOLALI
	4.01.01.2.06.0004	Penyediaan Bahan Logistik Kantor																		
			Jumlah Paket Bahan Logistik Kantor yang Disediakan				2 Paket	2 Paket	450.000.000,00	358.627.000,00	508.627.000,00	58.627.000,00	Kab. Boyolali, Semua Kecamatan, Semua Kel/Desa	DANA ALOKASI UMUM (DAU)	-	Peningkatan kualitas pelayanan publik dengan penerapan standar pelayanan di seluruh perangkat Daerah Peningkatan kualitas pelayanan publik dengan penerapan standar pelayanan di seluruh perangkat Daerah			0,00	SEKRETARIAT DAERAH KABUPATEN BOYOLALI
	4.01.01.2.06.00[illegible]	Penyediaan Barang Cetakan dan Penggandaan																		

Balai Sertifikasi Elektronik
Dokumen ini telah ditandatangani secara digital menggunakan sertifikat elektronik yang diterbitkan oleh Balai Sertifikasi Elektronik (BSrE), BSSN.

NO	KODE	URUSAN / BIDANG URUSAN / PROGRAM / KEGIATAN / SUB KEGIATAN	INDIKATOR PROGRAM / KEGIATAN / SUB KEGIATAN	TARGET AKHIR PERIODE RENSTRA OPD	REALISASI CAPAIAN RENJA OPD TAHUN 2023	PRAKIRAAN CAPAIAN TARGET RENJA OPD TAHUN 2024	CAPAIAN KINERJA DAN KERANGKA PENDANAAN										KELOMPOK SASARAN	PRAKIRAAN MAJU RENCANA TAHUN 2026		PERANGKAT DAERAH PENANGGUNG JAWAB
							TARGET 2025		PAGU INDIKATIF (Rp)			Bertambah/Berkurang (10-12)	LOKASI	SUMBER DANA	PRIORITAS			TARGET	PAGU INDIKATIF (Rp)	
							SEBELUM	SESUDAH	RKPD 2025	APBD 2025	RKPD PERUBAHAN 2025				NASIONAL	DAERAH				
1	2	3	4	5	6	7	8	9	10	11	12	13	14	15	16	17	18	19	20	21
			Jumlah Paket Barang Cetakan dan Penggandaan yang Disediakan				2 Paket	2 Paket	206.400.000,00	206.400.000,00	103.200.000,00	-103.200.000,00	Kab. Boyolali, Semua Kecamatan, Semua Kel/Desa	DANA ALOKASI UMUM (DAU)	-	Peningkatan kualitas pelayanan publik dengan penerapan standar pelayanan di seluruh perangkat Daerah Peningkatan kualitas pelayanan publik dengan penerapan standar pelayanan di seluruh perangkat Daerah			0,00	SEKRETARIAT DAERAH KABUPATEN BOYOLALI
	4.01.01.2.06.0006	Penyediaan Bahan Bacaan dan Peraturan Perundang-undangan																		
			Jumlah Dokumen Bahan Bacaan dan Peraturan Perundang-Undangan yang Disediakan				2 Dokumen	2 Dokumen	15.000.000,00	15.000.000,00	10.800.000,00	-4.200.000,00	Kab. Boyolali, Semua Kecamatan, Semua Kel/Desa	DANA ALOKASI UMUM (DAU)	-	Peningkatan kualitas pelayanan publik dengan penerapan standar pelayanan di seluruh perangkat Daerah Peningkatan kualitas pelayanan publik dengan penerapan standar pelayanan di seluruh perangkat Daerah			0,00	SEKRETARIAT DAERAH KABUPATEN BOYOLALI
	4.01.01.2.06.0007	Penyediaan Bahan/Material																		
			Jumlah Paket Bahan/Material yang Disediakan				2 Paket	2 Paket	100.000.000,00	100.000.000,00	75.274.000,00	-24.726.000,00	Kab. Boyolali, Semua Kecamatan, Semua Kel/Desa	DANA ALOKASI UMUM (DAU)	-	Peningkatan kualitas pelayanan publik dengan penerapan standar pelayanan di seluruh perangkat Daerah Peningkatan kualitas pelayanan publik dengan penerapan standar pelayanan di seluruh perangkat Daerah			0,00	SEKRETARIAT DAERAH KABUPATEN BOYOLALI
	4.01.01.2.06.0008	Fasilitasi Kunjungan Tamu																		
			Jumlah Laporan Fasilitasi Kunjungan Tamu				12 Laporan	12 Laporan	829.760.000,00	829.760.000,00	1.022.200.000,00	192.440.000,00	Kab. Boyolali, Semua Kecamatan, Semua Kel/Desa	DANA ALOKASI UMUM (DAU)	-	Peningkatan kualitas pelayanan publik dengan penerapan standar pelayanan di seluruh perangkat Daerah Peningkatan kualitas pelayanan publik dengan penerapan standar pelayanan di seluruh perangkat Daerah			0,00	SEKRETARIAT DAERAH KABUPATEN BOYOLALI
	4.01.01.2.06.0009	Penyelenggaraan Rapat Koordinasi dan Konsultasi SKPD																		
			Jumlah Laporan Penyelenggaraan Rapat Koordinasi dan Konsultasi SKPD				2 Laporan	2 Laporan	504.335.000,00	484.335.000,00	1.084.335.000,00	580.000.000,00	Kab. Boyolali, Semua Kecamatan, Semua Kel/Desa	DANA ALOKASI UMUM (DAU)	-	Peningkatan kualitas pelayanan publik dengan penerapan standar pelayanan di seluruh perangkat Daerah Peningkatan kualitas pelayanan publik dengan penerapan standar pelayanan di seluruh perangkat Daerah			0,00	SEKRETARIAT DAERAH KABUPATEN BOYOLALI
	4.01.01.2.07	Pengadaan Barang Milik Daerah Penunjang Urusan Pemerintah Daerah	-				-	-	30.000.000,00	140.000.000,00	440.000.000,00	410.000.000,00			-	Peningkatan kualitas pelayanan publik dengan penerapan standar pelayanan di seluruh perangkat Daerah Peningkatan kualitas pelayanan publik dengan penerapan standar pelayanan di seluruh perangkat Daerah	-		0,00	SEKRETARIAT DAERAH KABUPATEN BOYOLALI
	4.01.01.2.07.0001	Pengadaan Kendaraan Perorangan Dinas atau Kendaraan Dinas Jabatan																		
			Jumlah Unit Kendaraan Perorangan Dinas atau Kendaraan Dinas Jabatan yang Disediakan				6 Unit	6 Unit	0,00	0,00	0,00	0,00	Kab. Boyolali, Semua Kecamatan, Semua Kel/Desa	-	-	Peningkatan kualitas pelayanan publik dengan penerapan standar pelayanan di seluruh perangkat Daerah Peningkatan kualitas pelayanan publik dengan penerapan standar pelayanan di seluruh perangkat Daerah			0,00	SEKRETARIAT DAERAH KABUPATEN BOYOLALI
	4.01.01.2.07.0005	Pengadaan Mebel																		
			Jumlah Paket Mebel yang Disediakan				2 Unit	2 Unit	30.000.000,00	140.000.000,00	440.000.000,00	410.000.000,00	Kab. Boyolali, Semua Kecamatan, Semua Kel/Desa	DANA ALOKASI UMUM (DAU)	-	Peningkatan kualitas pelayanan publik dengan penerapan standar pelayanan di seluruh perangkat Daerah Peningkatan kualitas pelayanan publik dengan penerapan standar pelayanan di seluruh perangkat Daerah			0,00	SEKRETARIAT DAERAH KABUPATEN BOYOLALI

Balai Sertifikasi Elektronik
Dokumen ini telah ditandatangani secara digital menggunakan sertifikat elektronik yang diterbitkan oleh Balai Sertifikasi Elektronik (BSrE), BSSN.

NO	KODE	URUSAN / BIDANG URUSAN / PROGRAM / KEGIATAN / SUB KEGIATAN	INDIKATOR PROGRAM / KEGIATAN / SUB KEGIATAN	TARGET AKHIR PERIODE RENSTRA OPD	REALISASI CAPAIAN RENJA OPD TAHUN 2023	PRAKIRAAN CAPAIAN TARGET RENJA OPD TAHUN 2024	CAPAIAN KINERJA DAN KERANGKA PENDANAAN										KELOMPOK SASARAN	PRAKIRAAN MAJU RENCANA TAHUN 2026		PERANGKAT DAERAH PENANGGUNG JAWAB
							TARGET 2025		PAGU INDIKATIF (Rp)			Bertambah/Berkurang (10-12)	LOKASI	SUMBER DANA	PRIORITAS			TARGET	PAGU INDIKATIF (Rp)	
							SEBELUM	SESUDAH	RKPD 2025	APBD 2025	RKPD PERUBAHAN 2025				NASIONAL	DAERAH				
1	2	3	4	5	6	7	8	9	10	11	12	13	14	15	16	17	18	19	20	21
	4.01.01.2.08	Penyediaan Jasa Penunjang Urusan Pemerintahan Daerah	-				-	-	759.600.000,00	759.600.000,00	829.600.000,00	70.000.000,00			-	Peningkatan kualitas pelayanan publik dengan penerapan standar pelayanan di seluruh perangkat Daerah Peningkatan kualitas pelayanan publik dengan penerapan standar pelayanan di seluruh perangkat Daerah	-		0,00	SEKRETARIAT DAERAH KABUPATEN BOYOLALI
	4.01.01.2.08.0001	Penyediaan Jasa Surat Menyurat																		
			Jumlah Laporan Penyediaan Jasa Surat Menyurat				12 Laporan	12 Laporan	7.500.000,00	7.500.000,00	7.500.000,00	0,00	Kab. Boyolali, Semua Kecamatan, Semua Kel/Desa	DANA ALOKASI UMUM (DAU)	-	Peningkatan kualitas pelayanan publik dengan penerapan standar pelayanan di seluruh perangkat Daerah Peningkatan kualitas pelayanan publik dengan penerapan standar pelayanan di seluruh perangkat Daerah			0,00	SEKRETARIAT DAERAH KABUPATEN BOYOLALI
	4.01.01.2.08.0002	Penyediaan Jasa Komunikasi, Sumber Daya Air dan Listrik																		
			Jumlah Laporan Penyediaan Jasa Komunikasi, Sumber Daya Air dan Listrik yang Disediakan				12 Laporan	12 Laporan	726.000.000,00	726.000.000,00	776.000.000,00	50.000.000,00	Kab. Boyolali, Semua Kecamatan, Semua Kel/Desa	DANA ALOKASI UMUM (DAU)	-	Peningkatan kualitas pelayanan publik dengan penerapan standar pelayanan di seluruh perangkat Daerah Peningkatan kualitas pelayanan publik dengan penerapan standar pelayanan di seluruh perangkat Daerah			0,00	SEKRETARIAT DAERAH KABUPATEN BOYOLALI
	4.01.01.2.08.0003	Penyediaan Jasa Peralatan dan Perlengkapan Kantor																		
			Jumlah Laporan Penyediaan Jasa Peralatan dan Perlengkapan Kantor yang Disediakan				4 Laporan	4 Laporan	20.000.000,00	20.000.000,00	40.000.000,00	20.000.000,00	Kab. Boyolali, Semua Kecamatan, Semua Kel/Desa	DANA ALOKASI UMUM (DAU)	-	Peningkatan kualitas pelayanan publik dengan penerapan standar pelayanan di seluruh perangkat Daerah Peningkatan kualitas pelayanan publik dengan penerapan standar pelayanan di seluruh perangkat Daerah			0,00	SEKRETARIAT DAERAH KABUPATEN BOYOLALI
	4.01.01.2.08.0004	Penyediaan Jasa Pelayanan Umum Kantor																		
			Jumlah Laporan Penyediaan Jasa Pelayanan Umum Kantor yang Disediakan				4 Laporan	4 Laporan	6.100.000,00	6.100.000,00	6.100.000,00	0,00	Kab. Boyolali, Semua Kecamatan, Semua Kel/Desa	DANA ALOKASI UMUM (DAU)	-	Peningkatan kualitas pelayanan publik dengan penerapan standar pelayanan di seluruh perangkat Daerah Peningkatan kualitas pelayanan publik dengan penerapan standar pelayanan di seluruh perangkat Daerah			0,00	SEKRETARIAT DAERAH KABUPATEN BOYOLALI
	4.01.01.2.09	Pemeliharaan Barang Milik Daerah Penunjang Urusan Pemerintahan Daerah	-				-	-	909.325.000,00	909.325.000,00	1.167.946.000,00	258.621.000,00			-	Peningkatan kualitas pelayanan publik dengan penerapan standar pelayanan di seluruh perangkat Daerah Peningkatan kualitas pelayanan publik dengan penerapan standar pelayanan di seluruh perangkat Daerah	-		0,00	SEKRETARIAT DAERAH KABUPATEN BOYOLALI
	4.01.01.2.09.0001	Penyediaan Jasa Pemeliharaan, Biaya Pemeliharaan, dan Pajak Kendaraan Perorangan Dinas atau Kendaraan Dinas Jabatan																		
			Jumlah Kendaraan Perorangan Dinas atau Kendaraan Dinas Jabatan yang Dipelihara dan dibayarkan Pajaknya				6 Unit	6 Unit	150.000.000,00	150.000.000,00	181.500.000,00	31.500.000,00	Kab. Boyolali, Semua Kecamatan, Semua Kel/Desa	DANA ALOKASI UMUM (DAU)	-	Peningkatan kualitas pelayanan publik dengan penerapan standar pelayanan di seluruh perangkat Daerah Peningkatan kualitas pelayanan publik dengan penerapan standar pelayanan di seluruh perangkat Daerah			0,00	SEKRETARIAT DAERAH KABUPATEN BOYOLALI
	4.01.01.2.09.0002	Penyediaan Jasa Pemeliharaan, Biaya Pemeliharaan, Pajak dan Perizinan Kendaraan Dinas Operasional atau Lapangan																		

Balai Sertifikasi Elektronik

Dokumen ini telah ditandatangani secara digital menggunakan sertifikat elektronik yang diterbitkan oleh Balai Sertifikasi Elektronik (BSrE), BSSN.

NO	KODE	URUSAN / BIDANG URUSAN / PROGRAM / KEGIATAN / SUB KEGIATAN	INDIKATOR PROGRAM / KEGIATAN / SUB KEGIATAN	TARGET AKHIR PERIODE RENSTRA OPD	REALISASI CAPAIAN RENJA OPD TAHUN 2023	PRAKIRAAN CAPAIAN TARGET RENJA OPD TAHUN 2024	CAPAIAN KINERJA DAN KERANGKA PENDANAAN										KELOMPOK SASARAN	PRAKIRAAN MAJU RENCANA TAHUN 2026		PERANGKAT DAERAH PENANGGUNG JAWAB
							TARGET 2025		PAGU INDIKATIF (Rp)			Bertambah/Berkurang (10-12)	LOKASI	SUMBER DANA	PRIORITAS			TARGET	PAGU INDIKATIF (Rp)	
							SEBELUM	SESUDAH	RKPD 2025	APBD 2025	RKPD PERUBAHAN 2025				NASIONAL	DAERAH				
1	2	3	4	5	6	7	8	9	10	11	12	13	14	15	16	17	18	19	20	21
			Jumlah Kendaraan Dinas Operasional atau Lapangan yang Dipelihara dan dibayarkan Pajak dan Perizinannya				91 Unit	91 Unit	300.000.000,00	300.000.000,00	317.121.000,00	17.121.000,00	Kab. Boyolali, Semua Kecamatan, Semua Kel/Desa	DANA ALOKASI UMUM (DAU)	-	Peningkatan kualitas pelayanan publik dengan penerapan standar pelayanan di seluruh perangkat Daerah Peningkatan kualitas pelayanan publik dengan penerapan standar pelayanan di seluruh perangkat Daerah			0,00	SEKRETARIAT DAERAH KABUPATEN BOYOLALI
	4.01.01.2.09.0005	Pemeliharaan Mebel																		
			Jumlah Mebel yang Dipelihara				1 Unit	1 Unit	30.000.000,00	30.000.000,00	30.000.000,00	0,00	Kab. Boyolali, Semua Kecamatan, Semua Kel/Desa	DANA ALOKASI UMUM (DAU)	-	Peningkatan kualitas pelayanan publik dengan penerapan standar pelayanan di seluruh perangkat Daerah Peningkatan kualitas pelayanan publik dengan penerapan standar pelayanan di seluruh perangkat Daerah			0,00	SEKRETARIAT DAERAH KABUPATEN BOYOLALI
	4.01.01.2.09.0006	Pemeliharaan Peralatan dan Mesin Lainnya																		
			Jumlah Peralatan dan Mesin Lainnya yang Dipelihara				12 Unit	12 Unit	73.950.000,00	73.950.000,00	183.950.000,00	110.000.000,00	Kab. Boyolali, Semua Kecamatan, Semua Kel/Desa	DANA ALOKASI UMUM (DAU)	-	Peningkatan kualitas pelayanan publik dengan penerapan standar pelayanan di seluruh perangkat Daerah Peningkatan kualitas pelayanan publik dengan penerapan standar pelayanan di seluruh perangkat Daerah			0,00	SEKRETARIAT DAERAH KABUPATEN BOYOLALI
	4.01.01.2.09.0009	Pemeliharaan/Rehabilitasi Gedung Kantor dan Bangunan Lainnya																		
			Jumlah Gedung Kantor dan Bangunan Lainnya yang Dipelihara/Direhabilitasi				3 Unit	3 Unit	355.375.000,00	355.375.000,00	455.375.000,00	100.000.000,00	Kab. Boyolali, Semua Kecamatan, Semua Kel/Desa	DANA ALOKASI UMUM (DAU)	-	Peningkatan kualitas pelayanan publik dengan penerapan standar pelayanan di seluruh perangkat Daerah Peningkatan kualitas pelayanan publik dengan penerapan standar pelayanan di seluruh perangkat Daerah			0,00	SEKRETARIAT DAERAH KABUPATEN BOYOLALI
	4.01.01.2.11	Administrasi Keuangan dan Operasional Kepala Daerah dan Wakil Kepala Daerah	-				-	-	985.973.000,00	985.973.000,00	1.009.223.000,00	23.250.000,00			-	Pembangunan pemerintahan yang bersih dan berintegritas dengan ASN yang semakin profesional Pembangunan pemerintahan yang bersih dan berintegritas dengan ASN yang semakin profesional	-		0,00	SEKRETARIAT DAERAH KABUPATEN BOYOLALI
	4.01.01.2.11.0001	Penyediaan Gaji dan Tunjangan Kepala Daerah dan Wakil Kepala Daerah																		
			Jumlah Orang yang Menerima Gaji dan Tunjangan Kepala Daerah dan Wakil Kepala Daerah				2 Orang/Bulan	2 Orang/Bulan	251.449.000,00	251.449.000,00	251.449.000,00	0,00	Kab. Boyolali, Semua Kecamatan, Semua Kel/Desa	DANA ALOKASI UMUM (DAU)	-	Pembangunan pemerintahan yang bersih dan berintegritas dengan ASN yang semakin profesional Pembangunan pemerintahan yang bersih dan berintegritas dengan ASN yang semakin profesional			0,00	SEKRETARIAT DAERAH KABUPATEN BOYOLALI
	4.01.01.2.11.0002	Penyediaan Pakaian Dinas dan Atribut Kelengkapan Kepala Daerah dan Wakil Kepala Daerah																		
			Jumlah Paket Pakaian Dinas dan Atribut Kelengkapan Kepala Daerah dan Wakil Kepala Daerah yang Disediakan				1 Paket	1 Paket	89.250.000,00	89.250.000,00	112.500.000,00	23.250.000,00	Kab. Boyolali, Semua Kecamatan, Semua Kel/Desa	DANA ALOKASI UMUM (DAU)	-	Pembangunan pemerintahan yang bersih dan berintegritas dengan ASN yang semakin profesional Pembangunan pemerintahan yang bersih dan berintegritas dengan ASN yang semakin profesional			0,00	SEKRETARIAT DAERAH KABUPATEN BOYOLALI
	4.01.01.2.11.0003	Pelaksanaan Medical Check Up Kepala Daerah dan Wakil Kepala Daerah																		

Balai Sertifikasi Elektronik

Dokumen ini telah ditandatangani secara digital menggunakan sertifikat elektronik yang diterbitkan oleh Balai Sertifikasi Elektronik (BSrE), BSSN.

NO	KODE	URUSAN / BIDANG URUSAN / PROGRAM / KEGIATAN / SUB KEGIATAN	INDIKATOR PROGRAM / KEGIATAN / SUB KEGIATAN	TARGET AKHIR PERIODE RENSTRA OPD	REALISASI CAPAIAN RENJA OPD TAHUN 2023	PRAKIRAAN CAPAIAN TARGET RENJA OPD TAHUN 2024	CAPAIAN KINERJA DAN KERANGKA PENDANAAN										KELOMPOK SASARAN	PRAKIRAAN MAJU RENCANA TAHUN 2026		PERANGKAT DAERAH PENANGGUNG JAWAB
							TARGET 2025		PAGU INDIKATIF (Rp)			Bertambah/Berkurang (10-12)	LOKASI	SUMBER DANA	PRIORITAS			TARGET	PAGU INDIKATIF (Rp)	
							SEBELUM	SESUDAH	RKPD 2025	APBD 2025	RKPD PERUBAHAN 2025				NASIONAL	DAERAH				
1	2	3	4	5	6	7	8	9	10	11	12	13	14	15	16	17	18	19	20	21
			Jumlah Orang yang Mengikuti Medical Check Up Kepala Daerah dan Wakil Kepala Daerah				2 Orang	2 Orang	45.274.000,00	45.274.000,00	45.274.000,00	0,00	Kab. Boyolali, Semua Kecamatan, Semua Kel/Desa	DANA ALOKASI UMUM (DAU)	-	Pembangunan pemerintahan yang bersih dan berintegritas dengan ASN yang semakin profesional Pembangunan pemerintahan yang bersih dan berintegritas dengan ASN yang semakin profesional			0,00	SEKRETARIAT DAERAH KABUPATEN BOYOLALI
	4.01.01.2.11.0004	Penyediaan Dana Penunjang Operasional Kepala Daerah dan Wakil Kepala Daerah																		
			Jumlah Orang yang Menerima Dana Penunjang Operasional Kepala Daerah dan Wakil Kepala Daerah				2 Orang/Bulan	2 Orang/Bulan	600.000.000,00	600.000.000,00	600.000.000,00	0,00	Kab. Boyolali, Semua Kecamatan, Semua Kel/Desa	DANA ALOKASI UMUM (DAU)	-	Pembangunan pemerintahan yang bersih dan berintegritas dengan ASN yang semakin profesional Pembangunan pemerintahan yang bersih dan berintegritas dengan ASN yang semakin profesional			0,00	SEKRETARIAT DAERAH KABUPATEN BOYOLALI
	4.01.01.2.12	Fasilitasi Kerumahtanggaan Sekretariat Daerah	-				-	-	670.225.000,00	670.225.000,00	670.225.000,00	0,00			-	Pembangunan pemerintahan yang bersih dan berintegritas dengan ASN yang semakin profesional Pembangunan pemerintahan yang bersih dan berintegritas dengan ASN yang semakin profesional	-		0,00	SEKRETARIAT DAERAH KABUPATEN BOYOLALI
	4.01.01.2.12.0001	Penyediaan Kebutuhan Rumah Tangga Kepala Daerah																		
			Jumlah Paket Kebutuhan Rumah Tangga Kepala Daerah yang Disediakan				12 Paket	12 Paket	430.225.000,00	430.225.000,00	430.225.000,00	0,00	Kab. Boyolali, Semua Kecamatan, Semua Kel/Desa	DANA ALOKASI UMUM (DAU)	-	Pembangunan pemerintahan yang bersih dan berintegritas dengan ASN yang semakin profesional Pembangunan pemerintahan yang bersih dan berintegritas dengan ASN yang semakin profesional			0,00	SEKRETARIAT DAERAH KABUPATEN BOYOLALI
	4.01.01.2.12.0002	Penyediaan Kebutuhan Rumah Tangga Wakil Kepala Daerah																		
			Jumlah Paket Kebutuhan Rumah Tangga Wakil Kepala Daerah yang Disediakan				12 Paket	12 Paket	240.000.000,00	240.000.000,00	240.000.000,00	0,00	Kab. Boyolali, Semua Kecamatan, Semua Kel/Desa	DANA ALOKASI UMUM (DAU)	-	Pembangunan pemerintahan yang bersih dan berintegritas dengan ASN yang semakin profesional Pembangunan pemerintahan yang bersih dan berintegritas dengan ASN yang semakin profesional			0,00	SEKRETARIAT DAERAH KABUPATEN BOYOLALI
	4.01.01.2.13	Penataan Organisasi	-				-	-	0,00	0,00	0,00	0,00			-	Peningkatan kualitas pelayanan publik dengan penerapan standar pelayanan di seluruh perangkat Daerah Peningkatan kualitas pelayanan publik dengan penerapan standar pelayanan di seluruh perangkat Daerah	-		0,00	SEKRETARIAT DAERAH KABUPATEN BOYOLALI
	4.01.01.2.13.0002	Fasilitasi Pelayanan Publik dan Tata Laksana																		
			Jumlah Laporan Hasil Fasilitasi Pelayanan Publik dan Tata Laksana				6 Laporan	6 Laporan	0,00	0,00	0,00	0,00	Kab. Boyolali, Semua Kecamatan, Semua Kel/Desa	-	-	Peningkatan kualitas pelayanan publik dengan penerapan standar pelayanan di seluruh perangkat Daerah Peningkatan kualitas pelayanan publik dengan penerapan standar pelayanan di seluruh perangkat Daerah			0,00	SEKRETARIAT DAERAH KABUPATEN BOYOLALI
	4.01.01.2.13.0003	Peningkatan Kinerja dan Reformasi Birokrasi																		
			Jumlah Dokumen Peningkatan Kinerja dan Reformasi Birokrasi				2 Dokumen	2 Dokumen	0,00	0,00	0,00	0,00	Kab. Boyolali, Semua Kecamatan, Semua Kel/Desa	-	-	Peningkatan kualitas pelayanan publik dengan penerapan standar pelayanan di seluruh perangkat Daerah Peningkatan kualitas pelayanan publik dengan penerapan standar pelayanan di seluruh perangkat Daerah			0,00	SEKRETARIAT DAERAH KABUPATEN BOYOLALI

Balai Sertifikasi Elektronik

Dokumen ini telah ditandatangani secara digital menggunakan sertifikat elektronik yang diterbitkan oleh Balai Sertifikasi Elektronik (BSrE), BSSN.

NO	KODE	URUSAN / BIDANG URUSAN / PROGRAM / KEGIATAN / SUB KEGIATAN	INDIKATOR PROGRAM / KEGIATAN / SUB KEGIATAN	TARGET AKHIR PERIODE RENSTRA OPD	REALISASI CAPAIAN RENJA OPD TAHUN 2023	PRAKIRAAN CAPAIAN TARGET RENJA OPD TAHUN 2024	CAPAIAN KINERJA DAN KERANGKA PENDANAAN										KELOMPOK SASARAN	PRAKIRAAN MAJU RENCANA TAHUN 2026		PERANGKAT DAERAH PENANGGUNG JAWAB
							TARGET 2025		PAGU INDIKATIF (Rp)			Bertambah/Berkurang (10-12)	LOKASI	SUMBER DANA	PRIORITAS			TARGET	PAGU INDIKATIF (Rp)	
							SEBELUM	SESUDAH	RKPD 2025	APBD 2025	RKPD PERUBAHAN 2025				NASIONAL	DAERAH				
1	2	3	4	5	6	7	8	9	10	11	12	13	14	15	16	17	18	19	20	21
	4.01.01.2.13.0004	Monitoring, Evaluasi dan Pengendalian Kualitas Pelayanan Publik dan Tata Laksana																		
			Jumlah Dokumen Monitoring, Evaluasi dan Pengendalian Kualitas Pelayanan Publik dan Tata Laksana				1 Dokumen	1 Dokumen	0,00	0,00	0,00	0,00	Kab. Boyolali, Semua Kecamatan, Semua Kel/Desa	-	-	Peningkatan kualitas pelayanan publik dengan penerapan standar pelayanan di seluruh perangkat Daerah Peningkatan kualitas pelayanan publik dengan penerapan standar pelayanan di seluruh perangkat Daerah			0,00	SEKRETARIAT DAERAH KABUPATEN BOYOLALI
	4.01.01.2.13.0005	Koordinasi dan Penyusunan Laporan Kinerja Pemerintah Daerah																		
			Jumlah Dokumen Koordinasi dan Penyusunan Laporan Kinerja Pemerintah Daerah				1 Dokumen	1 Dokumen	0,00	0,00	0,00	0,00	Kab. Boyolali, Semua Kecamatan, Semua Kel/Desa	-	-	Peningkatan kualitas pelayanan publik dengan penerapan standar pelayanan di seluruh perangkat Daerah Peningkatan kualitas pelayanan publik dengan penerapan standar pelayanan di seluruh perangkat Daerah			0,00	SEKRETARIAT DAERAH KABUPATEN BOYOLALI
	4.01.01.2.14	Pelaksanaan Protokol dan Komunikasi Pimpinan	-				-	-	1.156.350.000,00	1.156.350.000,00	1.256.350.000,00	100.000.000,00			-	Peningkatan kualitas pelayanan publik dengan penerapan standar pelayanan di seluruh perangkat Daerah Peningkatan kualitas pelayanan publik dengan penerapan standar pelayanan di seluruh perangkat Daerah	-		0,00	SEKRETARIAT DAERAH KABUPATEN BOYOLALI
	4.01.01.2.14.0001	Fasilitasi Keprotokolan																		
			Jumlah Laporan Hasil Fasilitasi Keprotokolan				4 Laporan	4 Laporan	633.350.000,00	597.350.000,00	697.350.000,00	64.000.000,00	Kab. Boyolali, Semua Kecamatan, Semua Kel/Desa	DANA ALOKASI UMUM (DAU)	-	Peningkatan kualitas pelayanan publik dengan penerapan standar pelayanan di seluruh perangkat Daerah Peningkatan kualitas pelayanan publik dengan penerapan standar pelayanan di seluruh perangkat Daerah			0,00	SEKRETARIAT DAERAH KABUPATEN BOYOLALI
	4.01.01.2.14.0002	Fasilitasi Komunikasi Pimpinan																		
			Jumlah Laporan Hasil Fasilitasi Komunikasi Pimpinan				4 Laporan	4 Laporan	523.000.000,00	559.000.000,00	559.000.000,00	36.000.000,00	Kab. Boyolali, Semua Kecamatan, Semua Kel/Desa	DANA ALOKASI UMUM (DAU)	-	Peningkatan kualitas pelayanan publik dengan penerapan standar pelayanan di seluruh perangkat Daerah Peningkatan kualitas pelayanan publik dengan penerapan standar pelayanan di seluruh perangkat Daerah			0,00	SEKRETARIAT DAERAH KABUPATEN BOYOLALI
2,	**4.01.02**	**PROGRAM PEMERINTAHAN DAN KESEJAHTERAAN RAKYAT**	**-**				**-**	**-**	**8.058.304.000,00**	**8.358.304.000,00**	**8.038.304.000,00**	**-8.058.304.000,00**							**0,00**	
	4.01.02.2.01	Administrasi Tata Pemerintahan	-				-	-	50.000.000,00	50.000.000,00	42.500.000,00	-7.500.000,00			-	Pembangunan pemerintahan yang bersih dan berintegritas dengan ASN yang semakin profesional Pembangunan pemerintahan yang bersih dan berintegritas dengan ASN yang semakin profesional	-		0,00	SEKRETARIAT DAERAH KABUPATEN BOYOLALI
	4.01.02.2.01.0001	Penataan Administrasi Pemerintahan																		
			Jumlah Dokumen Hasil Penataan Administrasi Pemerintahan				22 Dokumen	22 Dokumen	0,00	0,00	0,00	0,00	Kab. Boyolali, Semua Kecamatan, Semua Kel/Desa	-	-	Pembangunan pemerintahan yang bersih dan berintegritas dengan ASN yang semakin profesional Pembangunan pemerintahan yang bersih dan berintegritas dengan ASN yang semakin profesional			0,00	SEKRETARIAT DAERAH KABUPATEN BOYOLALI
	4.01.02.2.01.0002	Pengelolaan Administrasi Kewilayahan																		

Balai Sertifikasi Elektronik

Dokumen ini telah ditandatangani secara digital menggunakan sertifikat elektronik yang diterbitkan oleh Balai Sertifikasi Elektronik (BSrE), BSSN.

NO	KODE	URUSAN / BIDANG URUSAN / PROGRAM / KEGIATAN / SUB KEGIATAN	INDIKATOR PROGRAM / KEGIATAN / SUB KEGIATAN	TARGET AKHIR PERIODE RENSTRA OPD	REALISASI CAPAIAN RENJA OPD TAHUN 2023	PRAKIRAAN CAPAIAN TARGET RENJA OPD TAHUN 2024	CAPAIAN KINERJA DAN KERANGKA PENDANAAN										KELOMPOK SASARAN	PRAKIRAAN MAJU RENCANA TAHUN 2026		PERANGKAT DAERAH PENANGGUNG JAWAB
							TARGET 2025		PAGU INDIKATIF (Rp)			Bertambah/Berkurang (10-12)	LOKASI	SUMBER DANA	PRIORITAS			TARGET	PAGU INDIKATIF (Rp)	
							SEBELUM	SESUDAH	RKPD 2025	APBD 2025	RKPD PERUBAHAN 2025				NASIONAL	DAERAH				
1	2	3	4	5	6	7	8	9	10	11	12	13	14	15	16	17	18	19	20	21
			Jumlah Dokumen Hasil Pengelolaan Administrasi Kewilayahan				1 Dokumen	1 Dokumen	0,00	0,00	0,00	0,00	Kab. Boyolali, Semua Kecamatan, Semua Kel/Desa	-	-	Pembangunan pemerintahan yang bersih dan berintegritas dengan ASN yang semakin profesional Pembangunan pemerintahan yang bersih dan berintegritas dengan ASN yang semakin profesional			0,00	SEKRETARIAT DAERAH KABUPATEN BOYOLALI
	4.01.02.2.01.0003	Fasilitasi Pelaksanaan Otonomi Daerah																		
			Jumlah Dokumen Hasil Fasilitasi Pelaksanaan Otonomi Daerah				4 Dokumen	4 Dokumen	50.000.000,00	50.000.000,00	42.500.000,00	-7.500.000,00	Kab. Boyolali, Semua Kecamatan, Semua Kel/Desa	DANA ALOKASI UMUM (DAU)	-	Pembangunan pemerintahan yang bersih dan berintegritas dengan ASN yang semakin profesional Pembangunan pemerintahan yang bersih dan berintegritas dengan ASN yang semakin profesional			0,00	SEKRETARIAT DAERAH KABUPATEN BOYOLALI
	4.01.02.2.02	Pelaksanaan Kebijakan Kesejahteraan Rakyat	-				-	-	7.837.402.000,00	8.137.402.000,00	7.807.402.000,00	-30.000.000,00			-	Pelestarian dan pengembangan budaya benda dan tak benda, baik untuk tujuan edukasi, penguatan kerukunan masyarakat, dan peningkatan perekonomian Pelestarian dan pengembangan budaya benda dan tak benda, baik untuk tujuan edukasi, penguatan kerukunan masyarakat, dan peningkatan perekonomian	-		0,00	SEKRETARIAT DAERAH KABUPATEN BOYOLALI
	4.01.02.2.02.0001	Fasilitasi Pengelolaan Bina Mental Spiritual																		
			Jumlah Dokumen Hasil Fasilitasi Pengelolaan Bina Mental Spiritual				2 Dokumen	2 Dokumen	6.268.920.000,00	6.569.402.000,00	6.239.402.000,00	-29.518.000,00	Kab. Boyolali, Semua Kecamatan, Semua Kel/Desa	PENDAPATAN ASLI DAERAH (PAD) DANA ALOKASI UMUM (DAU)	-	Pelestarian dan pengembangan budaya benda dan tak benda, baik untuk tujuan edukasi, penguatan kerukunan masyarakat, dan peningkatan perekonomian Pelestarian dan pengembangan budaya benda dan tak benda, baik untuk tujuan edukasi, penguatan kerukunan masyarakat, dan peningkatan perekonomian			0,00	SEKRETARIAT DAERAH KABUPATEN BOYOLALI
	4.01.02.2.02.0003	Pelaksanaan Kebijakan, Evaluasi, dan Capaian Kinerja Terkait Kesejahteraan Masyarakat																		
			Jumlah Dokumen Hasil Kebijakan, Evaluasi, dan Capaian Kinerja Terkait Kesejahteraan Masyarakat yang Meliputi Urusan Kepemudaan dan Olahraga, Pariwisata, Pendidikan, Kebudayaan, Perpustakaan, Kearsipan, Trantibum Linmas				2 Dokumen	2 Dokumen	1.568.482.000,00	1.568.000.000,00	1.568.000.000,00	-482.000,00	Kab. Boyolali, Semua Kecamatan, Semua Kel/Desa	DANA ALOKASI UMUM (DAU) INSENTIF FISKAL UNTUK PENGHARGAA N KINERJA TAHUN SEBELUMNYA	-	Pelestarian dan pengembangan budaya benda dan tak benda, baik untuk tujuan edukasi, penguatan kerukunan masyarakat, dan peningkatan perekonomian Pelestarian dan pengembangan budaya benda dan tak benda, baik untuk tujuan edukasi, penguatan kerukunan masyarakat, dan peningkatan perekonomian			0,00	SEKRETARIAT DAERAH KABUPATEN BOYOLALI
	4.01.02.2.03	Fasilitasi dan Koordinasi Hukum	-				-	-	170.902.000,00	170.902.000,00	158.402.000,00	-12.500.000,00			-	Pembangunan pemerintahan yang bersih dan berintegritas dengan ASN yang semakin profesional Pembangunan pemerintahan yang bersih dan berintegritas dengan ASN yang semakin profesional	-		0,00	SEKRETARIAT DAERAH KABUPATEN BOYOLALI
	4.01.02.2.03.0001	Fasilitasi Penyusunan Produk Hukum Daerah																		

Balai Sertifikasi Elektronik

Dokumen ini telah ditandatangani secara digital menggunakan sertifikat elektronik yang diterbitkan oleh Balai Sertifikasi Elektronik (BSrE), BSSN.

NO	KODE	URUSAN / BIDANG URUSAN / PROGRAM / KEGIATAN / SUB KEGIATAN	INDIKATOR PROGRAM / KEGIATAN / SUB KEGIATAN	TARGET AKHIR PERIODE RENSTRA OPD	REALISASI CAPAIAN RENJA OPD TAHUN 2023	PRAKIRAAN CAPAIAN TARGET RENJA OPD TAHUN 2024	CAPAIAN KINERJA DAN KERANGKA PENDANAAN										KELOMPOK SASARAN	PRAKIRAAN MAJU RENCANA TAHUN 2026		PERANGKAT DAERAH PENANGGUNG JAWAB
							TARGET 2025		PAGU INDIKATIF (Rp)			Bertambah/Berkurang (10-12)	LOKASI	SUMBER DANA	PRIORITAS			TARGET	PAGU INDIKATIF (Rp)	
							SEBELUM	SESUDAH	RKPD 2025	APBD 2025	RKPD PERUBAHAN 2025				NASIONAL	DAERAH				
1	2	3	4	5	6	7	8	9	10	11	12	13	14	15	16	17	18	19	20	21
			Jumlah Produk Hukum Daerah yang Disusun				748 Dokumen	748 Dokumen	18.810.000,00	15.402.000,00	15.402.000,00	-3.408.000,00	Kab. Boyolali, Semua Kecamatan, Semua Kel/Desa	DANA ALOKASI UMUM (DAU)	-	Pembangunan pemerintahan yang bersih dan berintegritas dengan ASN yang semakin profesional Pembangunan pemerintahan yang bersih dan berintegritas dengan ASN yang semakin profesional			0,00	SEKRETARIAT DAERAH KABUPATEN BOYOLALI
	4.01.02.2.03.0002	Fasilitasi Bantuan Hukum																		
			Jumlah Kasus yang Mendapatkan Fasilitasi Bantuan Hukum				1 Kasus	1 Kasus	96.092.000,00	74.000.000,00	66.000.000,00	-30.092.000,00	Kab. Boyolali, Semua Kecamatan, Semua Kel/Desa	DANA ALOKASI UMUM (DAU)	-	Pembangunan pemerintahan yang bersih dan berintegritas dengan ASN yang semakin profesional Pembangunan pemerintahan yang bersih dan berintegritas dengan ASN yang semakin profesional			0,00	SEKRETARIAT DAERAH KABUPATEN BOYOLALI
	4.01.02.2.03.0003	Pendokumentasian Produk Hukum dan																		
			Jumlah Produk Hukum dan Pengelolaan Informasi Hukum yang Didokumentasi				821 Dokumen	821 Dokumen	56.000.000,00	81.500.000,00	77.000.000,00	21.000.000,00	Kab. Boyolali, Semua Kecamatan, Semua Kel/Desa	DANA ALOKASI UMUM (DAU)	-	Pembangunan pemerintahan yang bersih dan berintegritas dengan ASN yang semakin profesional Pembangunan pemerintahan yang bersih dan berintegritas dengan ASN yang semakin profesional			0,00	SEKRETARIAT DAERAH KABUPATEN BOYOLALI
	4.01.02.2.04	Fasilitasi Kerja Sama Daerah	-				-	-	0,00	0,00	30.000.000,00	30.000.000,00			-	Peningkatan kualitas pelayanan publik dengan penerapan standar pelayanan di seluruh perangkat Daerah Peningkatan kualitas pelayanan publik dengan penerapan standar pelayanan di seluruh perangkat Daerah	-		0,00	SEKRETARIAT DAERAH KABUPATEN BOYOLALI
	4.01.02.2.04.0001	Fasilitasi Kerja Sama Dalam Negeri																		
			Jumlah Dokumen Hasil Fasilitasi Kerja Sama Dalam Negeri				25 Dokumen	25 Dokumen	0,00	0,00	30.000.000,00	30.000.000,00	Kab. Boyolali, Semua Kecamatan, Semua Kel/Desa	DANA ALOKASI UMUM (DAU)	-	Peningkatan kualitas pelayanan publik dengan penerapan standar pelayanan di seluruh perangkat Daerah Peningkatan kualitas pelayanan publik dengan penerapan standar pelayanan di seluruh perangkat Daerah			0,00	SEKRETARIAT DAERAH KABUPATEN BOYOLALI
	4.01.02.2.04.0003	Evaluasi Pelaksanaan Kerja Sama																		
			Jumlah Laporan Hasil Evaluasi Pelaksanaan Kerja Sama				1 Laporan	1 Laporan	0,00	0,00	0,00	0,00	Kab. Boyolali, Semua Kecamatan, Semua Kel/Desa	-	-	Peningkatan kualitas pelayanan publik dengan penerapan standar pelayanan di seluruh perangkat Daerah Peningkatan kualitas pelayanan publik dengan penerapan standar pelayanan di seluruh perangkat Daerah			0,00	SEKRETARIAT DAERAH KABUPATEN BOYOLALI
3,	**4.01.03**	**PROGRAM PEREKONOMIAN DAN PEMBANGUNAN**	**-**				**-**	**-**	**654.615.000,00**	**1.072.731.000,00**	**997.731.000,00**	**-654.615.000,00**							**0,00**	
	4.01.03.2.01	Pelaksanaan Kebijakan Perekonomian	-				-	-	50.000.000,00	350.000.000,00	350.000.000,00	300.000.000,00			-	Pelestarian dan pengembangan budaya benda dan tak benda, baik untuk tujuan edukasi, penguatan kerukunan masyarakat, dan peningkatan perekonomian Pelestarian dan pengembangan budaya benda dan tak benda, baik untuk tujuan edukasi, penguatan kerukunan masyarakat, dan peningkatan perekonomian	-		0,00	SEKRETARIAT DAERAH KABUPATEN BOYOLALI
	4.01.03.2.01.000	Koordinasi, Sinkronisasi, Monitoring dan Evaluasi Kebijakan,Pengelolaan BUMD dan BLUD																		

Balai Sertifikasi Elektronik
Dokumen ini telah ditandatangani secara digital menggunakan sertifikat elektronik
yang diterbitkan oleh Balai Sertifikasi Elektronik (BSrE), BSSN.

NO	KODE	URUSAN / BIDANG URUSAN / PROGRAM / KEGIATAN / SUB KEGIATAN	INDIKATOR PROGRAM / KEGIATAN / SUB KEGIATAN	TARGET AKHIR PERIODE RENSTRA OPD	REALISASI CAPAIAN RENJA OPD TAHUN 2023	PRAKIRAAN CAPAIAN TARGET RENJA OPD TAHUN 2024	CAPAIAN KINERJA DAN KERANGKA PENDANAAN										KELOMPOK SASARAN	PRAKIRAAN MAJU RENCANA TAHUN 2026		PERANGKAT DAERAH PENANGGUNG JAWAB
							TARGET 2025		PAGU INDIKATIF (Rp)			Bertambah/Berkurang (10-12)	LOKASI	SUMBER DANA	PRIORITAS			TARGET	PAGU INDIKATIF (Rp)	
							SEBELUM	SESUDAH	RKPD 2025	APBD 2025	RKPD PERUBAHAN 2025				NASIONAL	DAERAH				
1	2	3	4	5	6	7	8	9	10	11	12	13	14	15	16	17	18	19	20	21
			Jumlah Dokumen Hasil Koordinasi, Sinkronisasi, Monitoring dan Evaluasi Kebijakan Pengelolaan BUMD dan BLUD				4 Dokumen	4 Dokumen	50.000.000,00	350.000.000,00	350.000.000,00	300.000.000,00	Kab. Boyolali, Semua Kecamatan, Semua Kel/Desa	PENDAPATAN ASLI DAERAH (PAD) DANA ALOKASI UMUM (DAU)	-	Pelestarian dan pengembangan budaya benda dan tak benda, baik untuk tujuan edukasi, penguatan kerukunan masyarakat, dan peningkatan perekonomian Pelestarian dan pengembangan budaya benda dan tak benda, baik untuk tujuan edukasi, penguatan kerukunan masyarakat, dan peningkatan perekonomian			0,00	SEKRETARIAT DAERAH KABUPATEN BOYOLALI
	4.01.03.2.01.0002	Pengendalian dan Distribusi Perekonomian																		
			Jumlah Laporan Hasil Pengendalian dan Distribusi Perekonomian				1 Laporan	1 Laporan	0,00	0,00	0,00	0,00	Kab. Boyolali, Semua Kecamatan, Semua Kel/Desa	-	-	Peningkatan kualitas pelayanan publik dengan penerapan standar pelayanan di seluruh perangkat Daerah Peningkatan kualitas pelayanan publik dengan penerapan standar pelayanan di seluruh perangkat Daerah			0,00	SEKRETARIAT DAERAH KABUPATEN BOYOLALI
	4.01.03.2.01.0003	Perencanaan dan Pengawasan Ekonomi Mikro Kecil																		
			Jumlah Dokumen Hasil Perencanaan dan Pengawasan Ekonomi Mikro Kecil				4 Dokumen	4 Dokumen	0,00	0,00	0,00	0,00	Kab. Boyolali, Semua Kecamatan, Semua Kel/Desa	-	-	Peningkatan kualitas pelayanan publik dengan penerapan standar pelayanan di seluruh perangkat Daerah Peningkatan kualitas pelayanan publik dengan penerapan standar pelayanan di seluruh perangkat Daerah			0,00	SEKRETARIAT DAERAH KABUPATEN BOYOLALI
	4.01.03.2.02	Pelaksanaan Administrasi Pembangunan	-				-	-	0,00	0,00	0,00	0,00			-	Peningkatan kualitas pelayanan publik dengan penerapan standar pelayanan di seluruh perangkat Daerah Peningkatan kualitas pelayanan publik dengan penerapan standar pelayanan di seluruh perangkat Daerah	-		0,00	SEKRETARIAT DAERAH KABUPATEN BOYOLALI
	4.01.03.2.02.0001	Fasilitasi Penyusunan Program Pembangunan																		
			Jumlah Dokumen Hasil Fasilitasi Penyusunan Program Pembangunan Daerah				106 Dokumen	106 Dokumen	0,00	0,00	0,00	0,00	Kab. Boyolali, Semua Kecamatan, Semua Kel/Desa	-	-	Peningkatan kualitas pelayanan publik dengan penerapan standar pelayanan di seluruh perangkat Daerah Peningkatan kualitas pelayanan publik dengan penerapan standar pelayanan di seluruh perangkat Daerah			0,00	SEKRETARIAT DAERAH KABUPATEN BOYOLALI
	4.01.03.2.02.0002	Pengendalian dan Evaluasi Program Pembangunan																		
			Jumlah Laporan Hasil Pengendalian dan Evaluasi Program Pembangunan				80 Laporan	80 Laporan	0,00	0,00	0,00	0,00	Kab. Boyolali, Semua Kecamatan, Semua Kel/Desa	-	-	Peningkatan kualitas pelayanan publik dengan penerapan standar pelayanan di seluruh perangkat Daerah Peningkatan kualitas pelayanan publik dengan penerapan standar pelayanan di seluruh perangkat Daerah			0,00	SEKRETARIAT DAERAH KABUPATEN BOYOLALI
	4.01.03.2.02.0003	Pengelolaan Evaluasi dan Pelaporan Pelaksanaan Pembangunan																		
			Jumlah Laporan Hasil Pengelolaan Evaluasi dan Pelaporan Pelaksanaan Pembangunan				12 Laporan	12 Laporan	0,00	0,00	0,00	0,00	Kab. Boyolali, Semua Kecamatan, Semua Kel/Desa	-	-	Peningkatan kualitas pelayanan publik dengan penerapan standar pelayanan di seluruh perangkat Daerah Peningkatan kualitas pelayanan publik dengan penerapan standar pelayanan di seluruh perangkat Daerah			0,00	SEKRETARIAT DAERAH KABUPATEN BOYOLALI

Balai Sertifikasi Elektronik

Dokumen ini telah ditandatangani secara digital menggunakan sertifikat elektronik yang diterbitkan oleh Balai Sertifikasi Elektronik (BSrE), BSSN.

NO	KODE	URUSAN / BIDANG URUSAN / PROGRAM / KEGIATAN / SUB KEGIATAN	INDIKATOR PROGRAM / KEGIATAN / SUB KEGIATAN	TARGET AKHIR PERIODE RENSTRA OPD	REALISASI CAPAIAN RENJA OPD TAHUN 2023	PRAKIRAAN CAPAIAN TARGET RENJA OPD TAHUN 2024	CAPAIAN KINERJA DAN KERANGKA PENDANAAN										KELOMPOK SASARAN	PRAKIRAAN MAJU RENCANA TAHUN 2026		PERANGKAT DAERAH PENANGGUNG JAWAB
							TARGET 2025		PAGU INDIKATIF (Rp)			Bertambah/Berkurang (10-12)	LOKASI	SUMBER DANA	PRIORITAS			TARGET	PAGU INDIKATIF (Rp)	
							SEBELUM	SESUDAH	RKPD 2025	APBD 2025	RKPD PERUBAHAN 2025				NASIONAL	DAERAH				
1	2	3	4	5	6	7	8	9	10	11	12	13	14	15	16	17	18	19	20	21
	4.01.03.2.03	Pengelolaan Pengadaan Barang dan Jasa	-				-	-	447.365.000,00	445.000.000,00	370.000.000,00	-77.365.000,00			-	Peningkatan kualitas pelayanan publik dengan penerapan standar pelayanan di seluruh perangkat Daerah Peningkatan kualitas pelayanan publik dengan penerapan standar pelayanan di seluruh perangkat Daerah	-		0,00	SEKRETARIAT DAERAH KABUPATEN BOYOLALI
	4.01.03.2.03.0001	Pengelolaan Pengadaan Barang dan Jasa																		
			Jumlah Dokumen Hasil Pengelolaan Pengadaan Barang dan Jasa				160 Dokumen	160 Dokumen	0,00	0,00	0,00	0,00	Kab. Boyolali, Semua Kecamatan, Semua Kel/Desa	-	-	Peningkatan kualitas pelayanan publik dengan penerapan standar pelayanan di seluruh perangkat Daerah Peningkatan kualitas pelayanan publik dengan penerapan standar pelayanan di seluruh perangkat Daerah			0,00	SEKRETARIAT DAERAH KABUPATEN BOYOLALI
	4.01.03.2.03.0002	Pengelolaan Layanan Pengadaan Secara Elektronik																		
			Jumlah Dokumen Hasil Layanan Pengadaan Secara Elektronik				4 Dokumen	4 Dokumen	372.365.000,00	370.000.000,00	370.000.000,00	-2.365.000,00	Kab. Boyolali, Semua Kecamatan, Semua Kel/Desa	DANA ALOKASI UMUM (DAU)	-	Peningkatan kualitas pelayanan publik dengan penerapan standar pelayanan di seluruh perangkat Daerah Peningkatan kualitas pelayanan publik dengan penerapan standar pelayanan di seluruh perangkat Daerah			0,00	SEKRETARIAT DAERAH KABUPATEN BOYOLALI
	4.01.03.2.03.0003	Pembinaan dan Advokasi Pengadaan Barang dan Jasa																		
			Jumlah Orang yang Mengikuti Pembinaan dan Advokasi Pengadaan Barang dan Jasa				6 Orang	6 Orang	75.000.000,00	75.000.000,00	0,00	-75.000.000,00	Kab. Boyolali, Semua Kecamatan, Semua Kel/Desa	DANA ALOKASI UMUM (DAU)	-	Peningkatan kualitas pelayanan publik dengan penerapan standar pelayanan di seluruh perangkat Daerah Peningkatan kualitas pelayanan publik dengan penerapan standar pelayanan di seluruh perangkat Daerah			0,00	SEKRETARIAT DAERAH KABUPATEN BOYOLALI
	4.01.03.2.04	Pemantauan Kebijakan Sumber Daya Alam	-				-	-	157.250.000,00	277.731.000,00	277.731.000,00	120.481.000,00			-	Pelestarian dan pengembangan budaya benda dan tak benda, baik untuk tujuan edukasi, penguatan kerukunan masyarakat, dan peningkatan perekonomian Pelestarian dan pengembangan budaya benda dan tak benda, baik untuk tujuan edukasi, penguatan kerukunan masyarakat, dan peningkatan perekonomian	-		0,00	SEKRETARIAT DAERAH KABUPATEN BOYOLALI
	4.01.03.2.04.0001	Koordinasi, Sinkronisasi dan Evaluasi Kebijakan Pertanian, Kehutanan, Kelautan, dan Perikanan																		
			Jumlah Dokumen Hasil Koordinasi, Sinkronisasi, dan Evaluasi Kebijakan Urusan Pertanian, Pangan, Kehutanan, Kelautan dan Perikanan, Perdagangan, Perindustrian, KUKM, Penanaman Modal, Tenaga Kerja				4 Dokumen	4 Dokumen	157.250.000,00	277.731.000,00	277.731.000,00	120.481.000,00	Kab. Boyolali, Semua Kecamatan, Semua Kel/Desa	DBH CUKAI HASIL TEMBAKAU (CHT)	-	Pelestarian dan pengembangan budaya benda dan tak benda, baik untuk tujuan edukasi, penguatan kerukunan masyarakat, dan peningkatan perekonomian Pelestarian dan pengembangan budaya benda dan tak benda, baik untuk tujuan edukasi, penguatan kerukunan masyarakat, dan peningkatan perekonomian			0,00	SEKRETARIAT DAERAH KABUPATEN BOYOLALI
		SEKRETARIAT DPRD							**85.125.881.000,00**	**86.687.110.000,00**	**82.743.304.000,00**	**-2.382.577.000,00**							**63.745.612.000,00**	
	4	**UNSUR PENDUKUNG URUSAN PEMERINTAHAN**							**85.125.881.000,00**	**86.687.110.000,00**	**82.743.304.000,00**	**-2.382.577.000,00**							**63.745.612.000,00**	
	4,02	**SEKRETARIAT DPRD**							**85.125.881.000,00**	**86.687.110.000,00**	**82.743.304.000,00**	**-2.382.577.000,00**							**63.745.612.000,00**	
1,	**4.02.01**	**PROGRAM PENUNJANG URUSAN PEMERINTAHAN DAERAH KABUPATEN/KOTA**	-				-	-	**40.098.094.000,00**	**41.661.823.000,00**	**41.108.396.000,00**	**-4.645.815.000,00**							**35.452.279.000,00**	

Balai Sertifikasi Elektronik

Dokumen ini telah ditandatangani secara digital menggunakan sertifikat elektronik yang diterbitkan oleh Balai Sertifikasi Elektronik (BSrE), BSSN.

NO	KODE	URUSAN / BIDANG URUSAN / PROGRAM / KEGIATAN / SUB KEGIATAN	INDIKATOR PROGRAM / KEGIATAN / SUB KEGIATAN	TARGET AKHIR PERIODE RENSTRA OPD	REALISASI CAPAIAN RENJA OPD TAHUN 2023	PRAKIRAAN CAPAIAN TARGET RENJA OPD TAHUN 2024	CAPAIAN KINERJA DAN KERANGKA PENDANAAN										KELOMPOK SASARAN	PRAKIRAAN MAJU RENCANA TAHUN 2026		PERANGKAT DAERAH PENANGGUNG JAWAB
							TARGET 2025		PAGU INDIKATIF (Rp)			Bertambah/Berkurang (10-12)	LOKASI	SUMBER DANA	PRIORITAS			TARGET	PAGU INDIKATIF (Rp)	
							SEBELUM	SESUDAH	RKPD 2025	APBD 2025	RKPD PERUBAHAN 2025				NASIONAL	DAERAH				
1	2	3	4	5	6	7	8	9	10	11	12	13	14	15	16	17	18	19	20	21
	4.02.01.2.01	Perencanaan, Penganggaran, dan Evaluasi Kinerja Perangkat Daerah	-				-	-	0,00	20.000.000,00	0,00	0,00			-	Pembangunan pemerintahan yang bersih dan berintegritas dengan ASN yang semakin profesional Pembangunan pemerintahan yang bersih dan berintegritas dengan ASN yang semakin profesional	-		0,00	SEKRETARIAT DPRD
	4.02.01.2.01.0001	Penyusunan Dokumen Perencanaan Perangkat Daerah																		
			Jumlah Dokumen Perencanaan Perangkat Daerah				2 Dokumen	2 Dokumen	0,00	20.000.000,00	0,00	0,00	Kab. Boyolali, Semua Kecamatan, Semua Kel/Desa	DANA ALOKASI UMUM (DAU)	-	Pembangunan pemerintahan yang bersih dan berintegritas dengan ASN yang semakin profesional Pembangunan pemerintahan yang bersih dan berintegritas dengan ASN yang semakin profesional			0,00	SEKRETARIAT DPRD
	4.02.01.2.01.0002	Koordinasi dan Penyusunan Dokumen RKA-SKPD																		
			Jumlah Dokumen RKA-SKPD dan Laporan Hasil Koordinasi Penyusunan Dokumen RKA-SKPD				1 Dokumen	1 Dokumen	0,00	0,00	0,00	0,00	Kab. Boyolali, Semua Kecamatan, Semua Kel/Desa	DANA ALOKASI UMUM (DAU)	-	Pembangunan pemerintahan yang bersih dan berintegritas dengan ASN yang semakin profesional Pembangunan pemerintahan yang bersih dan berintegritas dengan ASN yang semakin profesional			0,00	SEKRETARIAT DPRD
	4.02.01.2.01.0003	Koordinasi dan Penyusunan Dokumen Perubahan RKA-SKPD																		
			Jumlah Dokumen Perubahan RKA-SKPD dan Laporan Hasil Koordinasi Penyusunan Dokumen Perubahan RKA-SKPD				1 Dokumen	1 Dokumen	0,00	0,00	0,00	0,00	Kab. Boyolali, Semua Kecamatan, Semua Kel/Desa	DANA ALOKASI UMUM (DAU)	-	Pembangunan pemerintahan yang bersih dan berintegritas dengan ASN yang semakin profesional Pembangunan pemerintahan yang bersih dan berintegritas dengan ASN yang semakin profesional			0,00	SEKRETARIAT DPRD
	4.02.01.2.01.0004	Koordinasi dan Penyusunan DPA-SKPD																		
			Jumlah Dokumen DPA-SKPD dan Laporan Hasil Koordinasi Penyusunan Dokumen DPA-SKPD				1 Dokumen	1 Dokumen	0,00	0,00	0,00	0,00	Kab. Boyolali, Semua Kecamatan, Semua Kel/Desa	DANA ALOKASI UMUM (DAU)	-	Pembangunan pemerintahan yang bersih dan berintegritas dengan ASN yang semakin profesional Pembangunan pemerintahan yang bersih dan berintegritas dengan ASN yang semakin profesional			0,00	SEKRETARIAT DPRD
	4.02.01.2.01.0005	Koordinasi dan Penyusunan Perubahan DPA- SKPD																		
			Jumlah Dokumen Perubahan DPA-SKPD dan Laporan Hasil Koordinasi Penyusunan Dokumen Perubahan DPA-SKPD				25 Dokumen	25 Dokumen	0,00	0,00	0,00	0,00	Kab. Boyolali, Semua Kecamatan, Semua Kel/Desa	DANA ALOKASI UMUM (DAU)	-	Pembangunan pemerintahan yang bersih dan berintegritas dengan ASN yang semakin profesional Pembangunan pemerintahan yang bersih dan berintegritas dengan ASN yang semakin profesional			0,00	SEKRETARIAT DPRD
	4.02.01.2.01.0006	Koordinasi dan Penyusunan Laporan Capaian Kinerja dan Ikhtisar Realisasi Kinerja SKPD																		
			Jumlah Laporan Capaian Kinerja dan Ikhtisar Realisasi Kinerja SKPD dan Laporan Hasil Koordinasi Penyusunan Laporan Capaian Kinerja dan Ikhtisar Realisasi Kinerja SKPD				15 Laporan	15 Laporan	0,00	0,00	0,00	0,00	Kab. Boyolali, Semua Kecamatan, Semua Kel/Desa	DANA ALOKASI UMUM (DAU)	-	Pembangunan pemerintahan yang bersih dan berintegritas dengan ASN yang semakin profesional Pembangunan pemerintahan yang bersih dan berintegritas dengan ASN yang semakin profesional			0,00	SEKRETARIAT DPRD
	4.02.01.2.01.0007	Evaluasi Kinerja Perangkat Daerah																		

Balai Sertifikasi Elektronik

Dokumen ini telah ditandatangani secara digital menggunakan sertifikat elektronik yang diterbitkan oleh Balai Sertifikasi Elektronik (BSrE), BSSN.

NO	KODE	URUSAN / BIDANG URUSAN / PROGRAM / KEGIATAN / SUB KEGIATAN	INDIKATOR PROGRAM / KEGIATAN / SUB KEGIATAN	TARGET AKHIR PERIODE RENSTRA OPD	REALISASI CAPAIAN RENJA OPD TAHUN 2023	PRAKIRAAN CAPAIAN TARGET RENJA OPD TAHUN 2024	CAPAIAN KINERJA DAN KERANGKA PENDANAAN										KELOMPOK SASARAN	PRAKIRAAN MAJU RENCANA TAHUN 2026		PERANGKAT DAERAH PENANGGUNG JAWAB
							TARGET 2025		PAGU INDIKATIF (Rp)			Bertambah/Berkurang (10-12)	LOKASI	SUMBER DANA	PRIORITAS			TARGET	PAGU INDIKATIF (Rp)	
							SEBELUM	SESUDAH	RKPD 2025	APBD 2025	RKPD PERUBAHAN 2025				NASIONAL	DAERAH				
1	2	3	4	5	6	7	8	9	10	11	12	13	14	15	16	17	18	19	20	21
			Jumlah Laporan Evaluasi Kinerja Perangkat Daerah				4 Laporan	4 Laporan	0,00	0,00	0,00	0,00	Kab. Boyolali, Semua Kecamatan, Semua Kel/Desa	DANA ALOKASI UMUM (DAU)	-	Pembangunan pemerintahan yang bersih dan berintegritas dengan ASN yang semakin profesional Pembangunan pemerintahan yang bersih dan berintegritas dengan ASN yang semakin profesional			0,00	SEKRETARIAT DPRD
	4.02.01.2.02	Administrasi Keuangan Perangkat Daerah	-				-	-	3.871.482.000,00	3.976.283.000,00	3.633.088.000,00	-238.394.000,00			-	Pembangunan pemerintahan yang bersih dan berintegritas dengan ASN yang semakin profesional Pembangunan pemerintahan yang bersih dan berintegritas dengan ASN yang semakin profesional	-		3.918.889.000,00	SEKRETARIAT DPRD
	4.02.01.2.02.0001	Penyediaan Gaji dan Tunjangan ASN																		
			Jumlah Orang yang Menerima Gaji dan Tunjangan ASN				25 Orang/bulan	27 Orang/bulan	3.223.482.000,00	3.292.307.000,00	2.949.112.000,00	-274.370.000,00	Kab. Boyolali, Semua Kecamatan, Semua Kel/Desa	DANA ALOKASI UMUM (DAU)	-	Pembangunan pemerintahan yang bersih dan berintegritas dengan ASN yang semakin profesional Pembangunan pemerintahan yang bersih dan berintegritas dengan ASN yang semakin profesional			3.258.889.000,00	SEKRETARIAT DPRD
	4.02.01.2.02.0002	Penyediaan Administrasi Pelaksanaan Tugas ASN																		
			Jumlah Dokumen Hasil Penyediaan Administrasi Pelaksanaan Tugas ASN				12 Dokumen	12 Dokumen	648.000.000,00	683.976.000,00	683.976.000,00	35.976.000,00	Kab. Boyolali, Semua Kecamatan, Semua Kel/Desa	PENDAPATAN ASLI DAERAH (PAD)	-	Pembangunan pemerintahan yang bersih dan berintegritas dengan ASN yang semakin profesional Pembangunan pemerintahan yang bersih dan berintegritas dengan ASN yang semakin profesional			660.000.000,00	SEKRETARIAT DPRD
	4.02.01.2.02.0003	Pelaksanaan Penatausahaan dan																		
			Jumlah Dokumen Penatausahaan dan Pengujian/Verifikasi Keuangan SKPD				12 Dokumen	12 Dokumen	0,00	0,00	0,00	0,00	Kab. Boyolali, Semua Kecamatan, Semua Kel/Desa	DANA ALOKASI UMUM (DAU)	-	Pembangunan pemerintahan yang bersih dan berintegritas dengan ASN yang semakin profesional Pembangunan pemerintahan yang bersih dan berintegritas dengan ASN yang semakin profesional			0,00	SEKRETARIAT DPRD
	4.02.01.2.02.0004	Koordinasi dan Pelaksanaan Akuntansi SKPD																		
			Jumlah Dokumen Koordinasi dan Pelaksanaan Akuntansi SKPD				12 Dokumen	12 Dokumen	0,00	0,00	0,00	0,00	Kab. Boyolali, Semua Kecamatan, Semua Kel/Desa	DANA ALOKASI UMUM (DAU)	-	Pembangunan pemerintahan yang bersih dan berintegritas dengan ASN yang semakin profesional Pembangunan pemerintahan yang bersih dan berintegritas dengan ASN yang semakin profesional			0,00	SEKRETARIAT DPRD
	4.02.01.2.02.0006	Pengelolaan dan Penyiapan Bahan Tanggapan Pemeriksaan																		
			Jumlah Dokumen Bahan Tanggapan Pemeriksaan dan Tindak Lanjut Pemeriksaan				1 Dokumen	1 Dokumen	0,00	0,00	0,00	0,00	Kab. Boyolali, Semua Kecamatan, Semua Kel/Desa	DANA ALOKASI UMUM (DAU)	-	Pembangunan pemerintahan yang bersih dan berintegritas dengan ASN yang semakin profesional Pembangunan pemerintahan yang bersih dan berintegritas dengan ASN yang semakin profesional			0,00	SEKRETARIAT DPRD
	4.02.01.2.02.0007	Koordinasi dan Penyusunan Laporan Keuangan Bulanan/ Triwulanan/ Semesteran SKPD																		
			Jumlah Laporan Keuangan Bulanan/ Triwulanan/ Semesteran SKPD dan Laporan Koordinasi Penyusunan Laporan Keuangan Bulanan/Triwulanan/Semesteran SKPD				18 Laporan	18 Laporan	0,00	0,00	0,00	0,00	Kab. Boyolali, Semua Kecamatan, Semua Kel/Desa	DANA ALOKASI UMUM (DAU)	-	Pembangunan pemerintahan yang bersih dan berintegritas dengan ASN yang semakin profesional Pembangunan pemerintahan yang bersih dan berintegritas dengan ASN yang semakin profesional			0,00	SEKRETARIAT DPRD

Balai Sertifikasi Elektronik
Dokumen ini telah ditandatangani secara digital menggunakan sertifikat elektronik yang diterbitkan oleh Balai Sertifikasi Elektronik (BSrE), BSSN.

NO	KODE	URUSAN / BIDANG URUSAN / PROGRAM / KEGIATAN / SUB KEGIATAN	INDIKATOR PROGRAM / KEGIATAN / SUB KEGIATAN	TARGET AKHIR PERIODE RENSTRA OPD	REALISASI CAPAIAN RENJA OPD TAHUN 2023	PRAKIRAAN CAPAIAN TARGET RENJA OPD TAHUN 2024	CAPAIAN KINERJA DAN KERANGKA PENDANAAN										KELOMPOK SASARAN	PRAKIRAAN MAJU RENCANA TAHUN 2026		PERANGKAT DAERAH PENANGGUNG JAWAB
							TARGET 2025		PAGU INDIKATIF (Rp)			Bertambah/Berkurang (10-12)	LOKASI	SUMBER DANA	PRIORITAS			TARGET	PAGU INDIKATIF (Rp)	
							SEBELUM	SESUDAH	RKPD 2025	APBD 2025	RKPD PERUBAHAN 2025				NASIONAL	DAERAH				
1	2	3	4	5	6	7	8	9	10	11	12	13	14	15	16	17	18	19	20	21
	4.02.01.2.05	Administrasi Kepegawaian Perangkat Daerah	-				-	-	163.000.000,00	207.000.000,00	66.000.000,00	-97.000.000,00			-	Pembangunan pemerintahan yang bersih dan berintegritas dengan ASN yang semakin profesional Pembangunan pemerintahan yang bersih dan berintegritas dengan ASN yang semakin profesional	-		40.000.000,00	SEKRETARIAT DPRD
	4.02.01.2.05.0009	Pendidikan dan Pelatihan Pegawai Berdasarkan Tugas dan Fungsi																		
			Jumlah Pegawai Berdasarkan Tugas dan Fungsi yang Mengikuti Pendidikan dan Pelatihan				15 Orang	59 Orang	163.000.000,00	207.000.000,00	66.000.000,00	-97.000.000,00	Kab. Boyolali, Semua Kecamatan, Semua Kel/Desa	DANA ALOKASI UMUM (DAU)	-	Pembangunan pemerintahan yang bersih dan berintegritas dengan ASN yang semakin profesional Pembangunan pemerintahan yang bersih dan berintegritas dengan ASN yang semakin profesional			40.000.000,00	SEKRETARIAT DPRD
	4.02.01.2.06	Administrasi Umum Perangkat Daerah	-				-	-	1.419.414.000,00	1.598.518.000,00	1.489.286.000,00	69.872.000,00			-	Pembangunan pemerintahan yang bersih dan berintegritas dengan ASN yang semakin profesional Pembangunan pemerintahan yang bersih dan berintegritas dengan ASN yang semakin profesional	-		1.472.054.000,00	SEKRETARIAT DPRD
	4.02.01.2.06.0001	Penyediaan Komponen Instalasi																		
			Jumlah Paket Komponen Instalasi Listrik/Penerangan Bangunan Kantor yang Disediakan				2 Paket	2 Paket	8.500.000,00	8.500.000,00	8.500.000,00	0,00	Kab. Boyolali, Semua Kecamatan, Semua Kel/Desa	DANA ALOKASI UMUM (DAU)	-	Pembangunan pemerintahan yang bersih dan berintegritas dengan ASN yang semakin profesional Pembangunan pemerintahan yang bersih dan berintegritas dengan ASN yang semakin profesional			8.500.000,00	SEKRETARIAT DPRD
	4.02.01.2.06.0002	Penyediaan Peralatan dan Perlengkapan Kantor																		
			Jumlah Paket Peralatan dan Perlengkapan Kantor yang Disediakan				-	4 Paket	0,00	0,00	0,00	0,00	Kab. Boyolali, Semua Kecamatan, Semua Kel/Desa	DANA ALOKASI UMUM (DAU)	-	Pembangunan pemerintahan yang bersih dan berintegritas dengan ASN yang semakin profesional Pembangunan pemerintahan yang bersih dan berintegritas dengan ASN yang semakin profesional			0,00	SEKRETARIAT DPRD
	4.02.01.2.06.0003	Penyediaan Peralatan Rumah Tangga																		
			Jumlah Paket Peralatan Rumah Tangga yang Disediakan				2 Paket	2 Paket	35.000.000,00	45.975.000,00	45.975.000,00	10.975.000,00	Kab. Boyolali, Semua Kecamatan, Semua Kel/Desa	DANA ALOKASI UMUM (DAU)	-	Pembangunan pemerintahan yang bersih dan berintegritas dengan ASN yang semakin profesional Pembangunan pemerintahan yang bersih dan berintegritas dengan ASN yang semakin profesional			53.345.000,00	SEKRETARIAT DPRD
	4.02.01.2.06.0004	Penyediaan Bahan Logistik Kantor																		
			Jumlah Paket Bahan Logistik Kantor yang Disediakan				2 Paket	2 Paket	634.904.000,00	747.028.000,00	747.028.000,00	112.124.000,00	Kab. Boyolali, Semua Kecamatan, Semua Kel/Desa	DANA ALOKASI UMUM (DAU)	-	Pembangunan pemerintahan yang bersih dan berintegritas dengan ASN yang semakin profesional Pembangunan pemerintahan yang bersih dan berintegritas dengan ASN yang semakin profesional			731.164.000,00	SEKRETARIAT DPRD
	4.02.01.2.06.0005	Penyediaan Barang Cetakan dan Penggandaan																		
			Jumlah Paket Barang Cetakan dan Penggandaan yang Disediakan				2 Paket	2 Paket	56.000.000,00	56.000.000,00	42.400.000,00	-13.600.000,00	Kab. Boyolali, Semua Kecamatan, Semua Kel/Desa	DANA ALOKASI UMUM (DAU)	-	Pembangunan pemerintahan yang bersih dan berintegritas dengan ASN yang semakin profesional Pembangunan pemerintahan yang bersih dan berintegritas dengan ASN yang semakin profesional			50.000.000,00	SEKRETARIAT DPRD

Balai Sertifikasi Elektronik
Dokumen ini telah ditandatangani secara digital menggunakan sertifikat elektronik yang diterbitkan oleh Balai Sertifikasi Elektronik (BSrE), BSSN.

NO	KODE	URUSAN / BIDANG URUSAN / PROGRAM / KEGIATAN / SUB KEGIATAN	INDIKATOR PROGRAM / KEGIATAN / SUB KEGIATAN	TARGET AKHIR PERIODE RENSTRA OPD	REALISASI CAPAIAN RENJA OPD TAHUN 2023	PRAKIRAAN CAPAIAN TARGET RENJA OPD TAHUN 2024	CAPAIAN KINERJA DAN KERANGKA PENDANAAN										KELOMPOK SASARAN	PRAKIRAAN MAJU RENCANA TAHUN 2026		PERANGKAT DAERAH PENANGGUNG JAWAB
							TARGET 2025		PAGU INDIKATIF (Rp)			Bertambah/Berkurang (10-12)	LOKASI	SUMBER DANA	PRIORITAS			TARGET	PAGU INDIKATIF (Rp)	
							SEBELUM	SESUDAH	RKPD 2025	APBD 2025	RKPD PERUBAHAN 2025				NASIONAL	DAERAH				
1	2	3	4	5	6	7	8	9	10	11	12	13	14	15	16	17	18	19	20	21
	4.02.01.2.06.0006	Penyediaan Bahan Bacaan dan Peraturan Perundang-undangan																		
			Jumlah Dokumen Bahan Bacaan dan Peraturan Perundang-Undangan yang Disediakan				0 Dokumen	0 Dokumen	0,00	0,00	0,00	0,00	Kab. Boyolali, Semua Kecamatan, Semua Kel/Desa	DANA ALOKASI UMUM (DAU)	-	Pembangunan pemerintahan yang bersih dan berintegritas dengan ASN yang semakin profesional Pembangunan pemerintahan yang bersih dan berintegritas dengan ASN yang semakin profesional			0,00	SEKRETARIAT DPRD
	4.02.01.2.06.0007	Penyediaan Bahan/Material																		
			Jumlah Paket Bahan/Material yang Disediakan				2 Paket	2 Paket	35.010.000,00	35.015.000,00	25.383.000,00	-9.627.000,00	Kab. Boyolali, Semua Kecamatan, Semua Kel/Desa	DANA ALOKASI UMUM (DAU)	-	Pembangunan pemerintahan yang bersih dan berintegritas dengan ASN yang semakin profesional Pembangunan pemerintahan yang bersih dan berintegritas dengan ASN yang semakin profesional			35.000.000,00	SEKRETARIAT DPRD
	4.02.01.2.06.0008	Fasilitasi Kunjungan Tamu																		
			Jumlah Laporan Fasilitasi Kunjungan Tamu				2 Laporan	2 Laporan	510.000.000,00	510.000.000,00	510.000.000,00	0,00	Kab. Boyolali, Semua Kecamatan, Semua Kel/Desa	DANA ALOKASI UMUM (DAU)	-	Pembangunan pemerintahan yang bersih dan berintegritas dengan ASN yang semakin profesional Pembangunan pemerintahan yang bersih dan berintegritas dengan ASN yang semakin profesional			494.045.000,00	SEKRETARIAT DPRD
	4.02.01.2.06.0009	Penyelenggaraan Rapat Koordinasi dan Konsultasi SKPD																		
			Jumlah Laporan Penyelenggaraan Rapat Koordinasi dan Konsultasi SKPD				2 Laporan	2 Laporan	140.000.000,00	196.000.000,00	110.000.000,00	-30.000.000,00	Kab. Boyolali, Semua Kecamatan, Semua Kel/Desa	DANA ALOKASI UMUM (DAU)	-	Pembangunan pemerintahan yang bersih dan berintegritas dengan ASN yang semakin profesional Pembangunan pemerintahan yang bersih dan berintegritas dengan ASN yang semakin profesional			100.000.000,00	SEKRETARIAT DPRD
	4.02.01.2.07	Pengadaan Barang Milik Daerah Penunjang Urusan Pemerintah Daerah	-				-	-	830.000.000,00	362.000.000,00	292.000.000,00	-538.000.000,00			-	Pembangunan pemerintahan yang bersih dan berintegritas dengan ASN yang semakin profesional Pembangunan pemerintahan yang bersih dan berintegritas dengan ASN yang semakin profesional	-		225.000.000,00	SEKRETARIAT DPRD
	4.02.01.2.07.0005	Pengadaan Mebel																		
			Jumlah Paket Mebel yang Disediakan				5 Unit	11 Unit	5.000.000,00	55.000.000,00	55.000.000,00	50.000.000,00	Kab. Boyolali, Semua Kecamatan, Semua Kel/Desa	DANA ALOKASI UMUM (DAU)	-	Pembangunan pemerintahan yang bersih dan berintegritas dengan ASN yang semakin profesional Pembangunan pemerintahan yang bersih dan berintegritas dengan ASN yang semakin profesional			150.000.000,00	SEKRETARIAT DPRD
	4.02.01.2.07.0006	Pengadaan Peralatan dan Mesin Lainnya																		
			Jumlah Unit Peralatan dan Mesin Lainnya yang Disediakan				5 Unit	25 Unit	820.000.000,00	302.000.000,00	232.000.000,00	-588.000.000,00	Kab. Boyolali, Semua Kecamatan, Semua Kel/Desa	DANA ALOKASI UMUM (DAU)	-	Pembangunan pemerintahan yang bersih dan berintegritas dengan ASN yang semakin profesional Pembangunan pemerintahan yang bersih dan berintegritas dengan ASN yang semakin profesional			50.000.000,00	SEKRETARIAT DPRD
	4.02.01.2.07.0011	Pengadaan Sarana dan Prasarana Pendukung Gedung Kantor atau Bangunan Lainnya																		
			Jumlah Unit Sarana dan Prasarana Pendukung Gedung Kantor atau Bangunan Lainnya yang Disediakan				10 Unit	10 Unit	5.000.000,00	5.000.000,00	5.000.000,00	0,00	Kab. Boyolali, Semua Kecamatan, Semua Kel/Desa	DANA ALOKASI UMUM (DAU)	-	Pembangunan pemerintahan yang bersih dan berintegritas dengan ASN yang semakin profesional Pembangunan pemerintahan yang bersih dan berintegritas dengan ASN yang semakin profesional			25.000.000,00	SEKRETARIAT DPRD

Balai Sertifikasi Elektronik

Dokumen ini telah ditandatangani secara digital menggunakan sertifikat elektronik yang diterbitkan oleh Balai Sertifikasi Elektronik (BSrE), BSSN.

NO	KODE	URUSAN / BIDANG URUSAN / PROGRAM / KEGIATAN / SUB KEGIATAN	INDIKATOR PROGRAM / KEGIATAN / SUB KEGIATAN	TARGET AKHIR PERIODE RENSTRA OPD	REALISASI CAPAIAN RENJA OPD TAHUN 2023	PRAKIRAAN CAPAIAN TARGET RENJA OPD TAHUN 2024	CAPAIAN KINERJA DAN KERANGKA PENDANAAN										KELOMPOK SASARAN	PRAKIRAAN MAJU RENCANA TAHUN 2026		PERANGKAT DAERAH PENANGGUNG JAWAB
							TARGET 2025		PAGU INDIKATIF (Rp)			Bertambah/Berkurang (10-12)	LOKASI	SUMBER DANA	PRIORITAS			TARGET	PAGU INDIKATIF (Rp)	
							SEBELUM	SESUDAH	RKPD 2025	APBD 2025	RKPD PERUBAHAN 2025				NASIONAL	DAERAH				
1	2	3	4	5	6	7	8	9	10	11	12	13	14	15	16	17	18	19	20	21
	4.02.01.2.08	Penyediaan Jasa Penunjang Urusan Pemerintahan Daerah	-				-	-	254.490.000,00	254.490.000,00	284.490.000,00	30.000.000,00			-	Pembangunan pemerintahan yang bersih dan berintegritas dengan ASN yang semakin profesional Pembangunan pemerintahan yang bersih dan berintegritas dengan ASN yang semakin profesional	-		278.720.000,00	SEKRETARIAT DPRD
	4.02.01.2.08.0001	Penyediaan Jasa Surat Menyurat																		
			Jumlah Laporan Penyediaan Jasa Surat Menyurat				12 Laporan	12 Laporan	10.000.000,00	10.000.000,00	10.000.000,00	0,00	Kab. Boyolali, Semua Kecamatan, Semua Kel/Desa	DANA ALOKASI UMUM (DAU)	-	Pembangunan pemerintahan yang bersih dan berintegritas dengan ASN yang semakin profesional Pembangunan pemerintahan yang bersih dan berintegritas dengan ASN yang semakin profesional			10.000.000,00	SEKRETARIAT DPRD
	4.02.01.2.08.0002	Penyediaan Jasa Komunikasi, Sumber Daya Air dan Listrik																		
			Jumlah Laporan Penyediaan Jasa Komunikasi, Sumber Daya Air dan Listrik yang Disediakan				12 Laporan	12 Laporan	240.500.000,00	240.500.000,00	270.500.000,00	30.000.000,00	Kab. Boyolali, Semua Kecamatan, Semua Kel/Desa	DANA ALOKASI UMUM (DAU)	-	Pembangunan pemerintahan yang bersih dan berintegritas dengan ASN yang semakin profesional Pembangunan pemerintahan yang bersih dan berintegritas dengan ASN yang semakin profesional			264.720.000,00	SEKRETARIAT DPRD
	4.02.01.2.08.0004	Penyediaan Jasa Pelayanan Umum Kantor																		
			Jumlah Laporan Penyediaan Jasa Pelayanan Umum Kantor yang Disediakan				2 Laporan	2 Laporan	3.990.000,00	3.990.000,00	3.990.000,00	0,00	Kab. Boyolali, Semua Kecamatan, Semua Kel/Desa	DANA ALOKASI UMUM (DAU)	-	Pembangunan pemerintahan yang bersih dan berintegritas dengan ASN yang semakin profesional Pembangunan pemerintahan yang bersih dan berintegritas dengan ASN yang semakin profesional			4.000.000,00	SEKRETARIAT DPRD
	4.02.01.2.09	Pemeliharaan Barang Milik Daerah Penunjang Urusan Pemerintahan Daerah	-				-	-	697.685.000,00	886.605.000,00	886.605.000,00	188.920.000,00			-	Pembangunan pemerintahan yang bersih dan berintegritas dengan ASN yang semakin profesional Pembangunan pemerintahan yang bersih dan berintegritas dengan ASN yang semakin profesional	-		537.363.000,00	SEKRETARIAT DPRD
	4.02.01.2.09.0002	Penyediaan Jasa Pemeliharaan, Biaya Pemeliharaan, Pajak dan Perizinan Kendaraan Dinas Operasional atau Lapangan																		
			Jumlah Kendaraan Dinas Operasional atau Lapangan yang Dipelihara dan dibayarkan Pajak dan Perizinannya				27 Unit	27 Unit	384.900.000,00	384.900.000,00	384.900.000,00	0,00	Kab. Boyolali, Semua Kecamatan, Semua Kel/Desa	DANA ALOKASI UMUM (DAU)	-	Pembangunan pemerintahan yang bersih dan berintegritas dengan ASN yang semakin profesional Pembangunan pemerintahan yang bersih dan berintegritas dengan ASN yang semakin profesional			322.363.000,00	SEKRETARIAT DPRD
	4.02.01.2.09.0006	Pemeliharaan Peralatan dan Mesin Lainnya																		
			Jumlah Peralatan dan Mesin Lainnya yang Dipelihara				212 Unit	88 Unit	247.785.000,00	286.705.000,00	286.705.000,00	38.920.000,00	Kab. Boyolali, Semua Kecamatan, Semua Kel/Desa	DANA ALOKASI UMUM (DAU)	-	Pembangunan pemerintahan yang bersih dan berintegritas dengan ASN yang semakin profesional Pembangunan pemerintahan yang bersih dan berintegritas dengan ASN yang semakin profesional			150.000.000,00	SEKRETARIAT DPRD
	4.02.01.2.09.0009	Pemeliharaan/Rehabilitasi Gedung Kantor dan Bangunan Lainnya																		
			Jumlah Gedung Kantor dan Bangunan Lainnya yang Dipelihara/Direhabilitasi				2 Unit	2 Unit	65.000.000,00	215.000.000,00	215.000.000,00	150.000.000,00	Kab. Boyolali, Semua Kecamatan, Semua Kel/Desa	DANA ALOKASI UMUM (DAU)	-	Pembangunan pemerintahan yang bersih dan berintegritas dengan ASN yang semakin profesional Pembangunan pemerintahan yang bersih dan berintegritas dengan ASN yang semakin profesional			65.000.000,00	SEKRETARIAT DPRD

Balai Sertifikasi Elektronik

Dokumen ini telah ditandatangani secara digital menggunakan sertifikat elektronik yang diterbitkan oleh Balai Sertifikasi Elektronik (BSrE), BSSN.

NO	KODE	URUSAN / BIDANG URUSAN / PROGRAM / KEGIATAN / SUB KEGIATAN	INDIKATOR PROGRAM / KEGIATAN / SUB KEGIATAN	TARGET AKHIR PERIODE RENSTRA OPD	REALISASI CAPAIAN RENJA OPD TAHUN 2023	PRAKIRAAN CAPAIAN TARGET RENJA OPD TAHUN 2024	CAPAIAN KINERJA DAN KERANGKA PENDANAAN										KELOMPOK SASARAN	PRAKIRAAN MAJU RENCANA TAHUN 2026		PERANGKAT DAERAH PENANGGUNG JAWAB
							TARGET 2025		PAGU INDIKATIF (Rp)			Bertambah/Berkurang (10-12)	LOKASI	SUMBER DANA	PRIORITAS			TARGET	PAGU INDIKATIF (Rp)	
							SEBELUM	SESUDAH	RKPD 2025	APBD 2025	RKPD PERUBAHAN 2025				NASIONAL	DAERAH				
1	2	3	4	5	6	7	8	9	10	11	12	13	14	15	16	17	18	19	20	21
	4.02.01.2.15	Layanan Keuangan dan Kesejahteraan DPRD	-				-	-	32.612.023.000,00	34.106.927.000,00	34.206.927.000,00	1.594.904.000,00			-	Pembangunan pemerintahan yang bersih dan berintegritas dengan ASN yang semakin profesional Pembangunan pemerintahan yang bersih dan berintegritas dengan ASN yang semakin profesional	-		28.780.253.000,00	SEKRETARIAT DPRD
	4.02.01.2.15.0001	Penyelenggaraan Administrasi Keuangan DPRD																		
			Jumlah Anggota DPRD yang Menerima Hak Keuangan DPRD				50 Orang/Bulan	50 Orang/Bulan	32.150.023.000,00	33.642.427.000,00	33.742.427.000,00	1.592.404.000,00	Kab. Boyolali, Semua Kecamatan, Semua Kel/Desa	DANA ALOKASI UMUM (DAU)	-	Pembangunan pemerintahan yang bersih dan berintegritas dengan ASN yang semakin profesional Pembangunan pemerintahan yang bersih dan berintegritas dengan ASN yang semakin profesional			28.226.673.000,00	SEKRETARIAT DPRD
	4.02.01.2.15.0002	Penyediaan Pakaian Dinas dan Atribut DPRD																		
			Jumlah Paket Pakaian Dinas dan Atribut DPRD yang Disediakan				4 Paket	4 Paket	362.000.000,00	364.500.000,00	364.500.000,00	2.500.000,00	Kab. Boyolali, Semua Kecamatan, Semua Kel/Desa	DANA ALOKASI UMUM (DAU)	-	Pembangunan pemerintahan yang bersih dan berintegritas dengan ASN yang semakin profesional Pembangunan pemerintahan yang bersih dan berintegritas dengan ASN yang semakin profesional			418.580.000,00	SEKRETARIAT DPRD
	4.02.01.2.15.0003	Pelaksanaan Medical Check Up DPRD																		
			Jumlah Orang yang Mengikuti Medical Check Up DPRD				50 Orang	50 Orang	100.000.000,00	100.000.000,00	100.000.000,00	0,00	Kab. Boyolali, Semua Kecamatan, Semua Kel/Desa	PENDAPATAN ASLI DAERAH (PAD)	-	Pembangunan pemerintahan yang bersih dan berintegritas dengan ASN yang semakin profesional Pembangunan pemerintahan yang bersih dan berintegritas dengan ASN yang semakin profesional			135.000.000,00	SEKRETARIAT DPRD
	4.02.01.2.16	Layanan Administrasi DPRD	-				-	-	250.000.000,00	250.000.000,00	250.000.000,00	0,00			-	Pembangunan pemerintahan yang bersih dan berintegritas dengan ASN yang semakin profesional Pembangunan pemerintahan yang bersih dan berintegritas dengan ASN yang semakin profesional	-		200.000.000,00	SEKRETARIAT DPRD
	4.02.01.2.16.0003	Fasilitasi Rapat Koordinasi dan Konsultasi DPRD																		
			Jumlah Laporan Hasil Fasilitasi Rapat Koordinasi dan Konsultasi DPRD				3 Laporan	3 Laporan	250.000.000,00	250.000.000,00	250.000.000,00	0,00	Kab. Boyolali, Semua Kecamatan, Semua Kel/Desa	PENDAPATAN ASLI DAERAH (PAD)	-	Pembangunan pemerintahan yang bersih dan berintegritas dengan ASN yang semakin profesional Pembangunan pemerintahan yang bersih dan berintegritas dengan ASN yang semakin profesional			200.000.000,00	SEKRETARIAT DPRD
2,	**4.02.02**	**PROGRAM DUKUNGAN PELAKSANAAN TUGAS DAN FUNGSI DPRD**	**-**				**-**	**-**	**45.027.787.000,00**	**45.025.287.000,00**	**41.634.908.000,00**	**-16.734.454.000,00**							**28.293.333.000,00**	
	4.02.02.2.01	Pembentukan Peraturan Daerah dan Peraturan DPRD	-				-	-	15.396.318.000,00	16.888.171.000,00	16.555.292.000,00	1.158.974.000,00			-	Pembangunan pemerintahan yang bersih dan berintegritas dengan ASN yang semakin profesional Pembangunan pemerintahan yang bersih dan berintegritas dengan ASN yang semakin profesional	-		9.865.456.000,00	SEKRETARIAT DPRD
	4.02.02.2.01.0001	Penyusunan dan Pembahasan Program																		

Balai Sertifikasi Elektronik

Dokumen ini telah ditandatangani secara digital menggunakan sertifikat elektronik yang diterbitkan oleh Balai Sertifikasi Elektronik (BSrE), BSSN.

NO	KODE	URUSAN / BIDANG URUSAN / PROGRAM / KEGIATAN / SUB KEGIATAN	INDIKATOR PROGRAM / KEGIATAN / SUB KEGIATAN	TARGET AKHIR PERIODE RENSTRA OPD	REALISASI CAPAIAN RENJA OPD TAHUN 2023	PRAKIRAAN CAPAIAN TARGET RENJA OPD TAHUN 2024	CAPAIAN KINERJA DAN KERANGKA PENDANAAN										KELOMPOK SASARAN	PRAKIRAAN MAJU RENCANA TAHUN 2026		PERANGKAT DAERAH PENANGGUNG JAWAB
							TARGET 2025		PAGU INDIKATIF (Rp)			Bertambah/Berkurang (10-12)	LOKASI	SUMBER DANA	PRIORITAS			TARGET	PAGU INDIKATIF (Rp)	
							SEBELUM	SESUDAH	RKPD 2025	APBD 2025	RKPD PERUBAHAN 2025				NASIONAL	DAERAH				
1	2	3	4	5	6	7	8	9	10	11	12	13	14	15	16	17	18	19	20	21
			Jumlah Dokumen Hasil Penyusunan dan Pembahasan Program Pembentukan Peraturan Daerah				1 Dokumen	1 Dokumen	650.109.000,00	650.712.000,00	575.712.000,00	-74.397.000,00	Kab. Boyolali, Semua Kecamatan, Semua Kel/Desa	PENDAPATAN ASLI DAERAH (PAD)	-	Pembangunan pemerintahan yang bersih dan berintegritas dengan ASN yang semakin profesional Pembangunan pemerintahan yang bersih dan berintegritas dengan ASN yang semakin profesional			586.800.000,00	SEKRETARIAT DPRD
	4.02.02.2.01.0002	Pembahasan Rancangan Peraturan Daerah																		
			Jumlah Dokumen Hasil Pembahasan Rancangan Peraturan Daerah				19 Dokumen	14 Dokumen	9.675.209.000,00	9.961.209.000,00	9.703.330.000,00	28.121.000,00	Kab. Boyolali, Semua Kecamatan, Semua Kel/Desa	PENDAPATAN ASLI DAERAH (PAD)	-	Pembangunan pemerintahan yang bersih dan berintegritas dengan ASN yang semakin profesional Pembangunan pemerintahan yang bersih dan berintegritas dengan ASN yang semakin profesional			5.314.841.000,00	SEKRETARIAT DPRD
	4.02.02.2.01.0003	Penyelenggaraan Kajian Perundang-Undangan																		
			Jumlah Dokumen Kajian Perundang-Undangan				10 Dokumen	15 Dokumen	4.821.000.000,00	6.026.250.000,00	6.026.250.000,00	1.205.250.000,00	Kab. Boyolali, Semua Kecamatan, Semua Kel/Desa	PENDAPATAN ASLI DAERAH (PAD)	-	Pembangunan pemerintahan yang bersih dan berintegritas dengan ASN yang semakin profesional Pembangunan pemerintahan yang bersih dan berintegritas dengan ASN yang semakin profesional			3.463.815.000,00	SEKRETARIAT DPRD
	4.02.02.2.01.0004	Fasilitasi Penyusunan Penjelasan/Keterangan																		
			Jumlah Dokumen Hasil Penyusunan Penjelasan atau Keterangan dan/atau Naskah Akademik yang Difasilitasi				5 Dokumen	5 Dokumen	250.000.000,00	250.000.000,00	250.000.000,00	0,00	Kab. Boyolali, Semua Kecamatan, Semua Kel/Desa	PENDAPATAN ASLI DAERAH (PAD)	-	Pembangunan pemerintahan yang bersih dan berintegritas dengan ASN yang semakin profesional Pembangunan pemerintahan yang bersih dan berintegritas dengan ASN yang semakin profesional			500.000.000,00	SEKRETARIAT DPRD
	4.02.02.2.02	Pembahasan Kebijakan Anggaran	-				-	-	4.053.415.000,00	4.053.415.000,00	3.053.415.000,00	-1.000.000.000,00			-	Pembangunan pemerintahan yang bersih dan berintegritas dengan ASN yang semakin profesional Pembangunan pemerintahan yang bersih dan berintegritas dengan ASN yang semakin profesional	-		2.960.500.000,00	SEKRETARIAT DPRD
	4.02.02.2.02.0001	Pembahasan KUA dan PPAS																		
			Jumlah Dokumen Hasil Pembahasan KUA dan PPAS				1 Dokumen	1 Dokumen	807.983.000,00	807.983.000,00	607.983.000,00	-200.000.000,00	Kab. Boyolali, Semua Kecamatan, Semua Kel/Desa	PENDAPATAN ASLI DAERAH (PAD)	-	Pembangunan pemerintahan yang bersih dan berintegritas dengan ASN yang semakin profesional Pembangunan pemerintahan yang bersih dan berintegritas dengan ASN yang semakin profesional			587.300.000,00	SEKRETARIAT DPRD
	4.02.02.2.02.0002	Pembahasan Perubahan KUA dan Perubahan PPAS																		
			Jumlah Dokumen Hasil Pembahasan Perubahan KUA dan Perubahan PPAS				1 Dokumen	1 Dokumen	807.983.000,00	807.983.000,00	607.983.000,00	-200.000.000,00	Kab. Boyolali, Semua Kecamatan, Semua Kel/Desa	PENDAPATAN ASLI DAERAH (PAD)	-	Pembangunan pemerintahan yang bersih dan berintegritas dengan ASN yang semakin profesional Pembangunan pemerintahan yang bersih dan berintegritas dengan ASN yang semakin profesional			587.300.000,00	SEKRETARIAT DPRD
	4.02.02.2.02.0003	Pembahasan APBD																		
			Jumlah Dokumen Hasil Pembahasan APBD				1 Dokumen	1 Dokumen	812.483.000,00	812.483.000,00	612.483.000,00	-200.000.000,00	Kab. Boyolali, Semua Kecamatan, Semua Kel/Desa	PENDAPATAN ASLI DAERAH (PAD)	-	Pembangunan pemerintahan yang bersih dan berintegritas dengan ASN yang semakin profesional Pembangunan pemerintahan yang bersih dan berintegritas dengan ASN yang semakin profesional			595.300.000,00	SEKRETARIAT DPRD
	4.02.02.2.02.0	Pembahasan APBD Perubahan																		

Balai Sertifikasi Elektronik
Dokumen ini telah ditandatangani secara digital menggunakan sertifikat elektronik yang diterbitkan oleh Balai Sertifikasi Elektronik (BSrE), BSSN.

NO	KODE	URUSAN / BIDANG URUSAN / PROGRAM / KEGIATAN / SUB KEGIATAN	INDIKATOR PROGRAM / KEGIATAN / SUB KEGIATAN	TARGET AKHIR PERIODE RENSTRA OPD	REALISASI CAPAIAN RENJA OPD TAHUN 2023	PRAKIRAAN CAPAIAN TARGET RENJA OPD TAHUN 2024	CAPAIAN KINERJA DAN KERANGKA PENDANAAN										KELOMPOK SASARAN	PRAKIRAAN MAJU RENCANA TAHUN 2026		PERANGKAT DAERAH PENANGGUNG JAWAB
							TARGET 2025		PAGU INDIKATIF (Rp)			Bertambah/Berkurang (10-12)	LOKASI	SUMBER DANA	PRIORITAS			TARGET	PAGU INDIKATIF (Rp)	
							SEBELUM	SESUDAH	RKPD 2025	APBD 2025	RKPD PERUBAHAN 2025				NASIONAL	DAERAH				
1	2	3	4	5	6	7	8	9	10	11	12	13	14	15	16	17	18	19	20	21
			Jumlah Dokumen Hasil Pembahasan APBD Perubahan				1 Dokumen	1 Dokumen	812.483.000,00	812.483.000,00	612.483.000,00	-200.000.000,00	Kab. Boyolali, Semua Kecamatan, Semua Kel/Desa	PENDAPATAN ASLI DAERAH (PAD)	-	Pembangunan pemerintahan yang bersih dan berintegritas dengan ASN yang semakin profesional Pembangunan pemerintahan yang bersih dan berintegritas dengan ASN yang semakin profesional			595.300.000,00	SEKRETARIAT DPRD
	4.02.02.2.02.0006	Pembahasan Pertanggungjawaban APBD																		
			Jumlah Dokumen Hasil Pembahasan Pertanggungjawaban APBD				1 Dokumen	1 Dokumen	812.483.000,00	812.483.000,00	612.483.000,00	-200.000.000,00	Kab. Boyolali, Semua Kecamatan, Semua Kel/Desa	PENDAPATAN ASLI DAERAH (PAD)	-	Pembangunan pemerintahan yang bersih dan berintegritas dengan ASN yang semakin profesional Pembangunan pemerintahan yang bersih dan berintegritas dengan ASN yang semakin profesional			595.300.000,00	SEKRETARIAT DPRD
	4.02.02.2.03	Pengawasan Penyelenggaraan Pemerintahan	-				-	-	1.607.000.000,00	1.607.000.000,00	1.607.000.000,00	0,00			-	Pembangunan pemerintahan yang bersih dan berintegritas dengan ASN yang semakin profesional Pembangunan pemerintahan yang bersih dan berintegritas dengan ASN yang semakin profesional	-		1.464.000.000,00	SEKRETARIAT DPRD
	4.02.02.2.03.0007	Pengawasan Penggunaan Anggaran																		
			Jumlah Dokumen Hasil Pengawasan Penggunaan Anggaran				4 Dokumen	4 Dokumen	1.607.000.000,00	1.607.000.000,00	1.607.000.000,00	0,00	Kab. Boyolali, Semua Kecamatan, Semua Kel/Desa	PENDAPATAN ASLI DAERAH (PAD)	-	Pembangunan pemerintahan yang bersih dan berintegritas dengan ASN yang semakin profesional Pembangunan pemerintahan yang bersih dan berintegritas dengan ASN yang semakin profesional			1.464.000.000,00	SEKRETARIAT DPRD
	4.02.02.2.04	Peningkatan Kapasitas DPRD	-				-	-	3.856.000.000,00	3.821.000.000,00	3.766.000.000,00	-90.000.000,00			-	Pembangunan pemerintahan yang bersih dan berintegritas dengan ASN yang semakin profesional Pembangunan pemerintahan yang bersih dan berintegritas dengan ASN yang semakin profesional	-		3.627.250.000,00	SEKRETARIAT DPRD
	4.02.02.2.04.0001	Orientasi DPRD																		
			Jumlah Dokumen Hasil Penyelenggaraan Orientasi DPRD				0 Dokumen	0 Dokumen	0,00	0,00	0,00	0,00	Kab. Boyolali, Semua Kecamatan, Semua Kel/Desa	PENDAPATAN ASLI DAERAH (PAD)	-	Pembangunan pemerintahan yang bersih dan berintegritas dengan ASN yang semakin profesional Pembangunan pemerintahan yang bersih dan berintegritas dengan ASN yang semakin profesional			428.750.000,00	SEKRETARIAT DPRD
	4.02.02.2.04.0002	Pendalaman Tugas DPRD																		
			Jumlah Dokumen Hasil Pendalaman Tugas DPRD				6 Dokumen	6 Dokumen	2.828.500.000,00	2.778.500.000,00	2.778.500.000,00	-50.000.000,00	Kab. Boyolali, Semua Kecamatan, Semua Kel/Desa	PENDAPATAN ASLI DAERAH (PAD)	-	Pembangunan pemerintahan yang bersih dan berintegritas dengan ASN yang semakin profesional Pembangunan pemerintahan yang bersih dan berintegritas dengan ASN yang semakin profesional			2.063.500.000,00	SEKRETARIAT DPRD
	4.02.02.2.04.0005	Penyediaan Tenaga Ahli Fraksi																		
			Jumlah Tenaga Ahli Fraksi				4 Orang	4 Orang	204.000.000,00	204.000.000,00	204.000.000,00	0,00	Kab. Boyolali, Semua Kecamatan, Semua Kel/Desa	PENDAPATAN ASLI DAERAH (PAD)	-	Pembangunan pemerintahan yang bersih dan berintegritas dengan ASN yang semakin profesional Pembangunan pemerintahan yang bersih dan berintegritas dengan ASN yang semakin profesional			153.000.000,00	SEKRETARIAT DPRD
	4.02.02.2.04.000	Publikasi dan Dokumentasi DPRD																		

Balai Sertifikasi Elektronik

Dokumen ini telah ditandatangani secara digital menggunakan sertifikat elektronik yang diterbitkan oleh Balai Sertifikasi Elektronik (BSrE), BSSN.

NO	KODE	URUSAN / BIDANG URUSAN / PROGRAM / KEGIATAN / SUB KEGIATAN	INDIKATOR PROGRAM / KEGIATAN / SUB KEGIATAN	TARGET AKHIR PERIODE RENSTRA OPD	REALISASI CAPAIAN RENJA OPD TAHUN 2023	PRAKIRAAN CAPAIAN TARGET RENJA OPD TAHUN 2024	CAPAIAN KINERJA DAN KERANGKA PENDANAAN										KELOMPOK SASARAN	PRAKIRAAN MAJU RENCANA TAHUN 2026		PERANGKAT DAERAH PENANGGUNG JAWAB
							TARGET 2025		PAGU INDIKATIF (Rp)			Bertambah/Berkurang (10-12)	LOKASI	SUMBER DANA	PRIORITAS			TARGET	PAGU INDIKATIF (Rp)	
							SEBELUM	SESUDAH	RKPD 2025	APBD 2025	RKPD PERUBAHAN 2025				NASIONAL	DAERAH				
1	2	3	4	5	6	7	8	9	10	11	12	13	14	15	16	17	18	19	20	21
			Jumlah Dokumen Publikasi dan Dokumentasi DPRD				7 Dokumen	7 Dokumen	823.500.000,00	838.500.000,00	783.500.000,00	-40.000.000,00	Kab. Boyolali, Semua Kecamatan, Semua Kel/Desa	PENDAPATAN ASLI DAERAH (PAD)	-	Pembangunan pemerintahan yang bersih dan berintegritas dengan ASN yang semakin profesional Pembangunan pemerintahan yang bersih dan berintegritas dengan ASN yang semakin profesional			982.000.000,00	SEKRETARIAT DPRD
	4.02.02.2.05	Penyerapan dan Penghimpunan Aspirasi Masyarakat	-				-	-	12.575.000.000,00	12.575.000.000,00	10.572.500.000,00	-2.002.500.000,00			-	Pembangunan pemerintahan yang bersih dan berintegritas dengan ASN yang semakin profesional Pembangunan pemerintahan yang bersih dan berintegritas dengan ASN yang semakin profesional	-		7.557.000.000,00	SEKRETARIAT DPRD
	4.02.02.2.05.0001	Kunjungan Kerja dalam Daerah																		
			Jumlah Laporan Hasil Kunjungan Kerja DPRD				24 Laporan	24 Laporan	5.000.000,00	5.000.000,00	2.500.000,00	-2.500.000,00	Kab. Boyolali, Semua Kecamatan, Semua Kel/Desa	PENDAPATAN ASLI DAERAH (PAD)	-	Pembangunan pemerintahan yang bersih dan berintegritas dengan ASN yang semakin profesional Pembangunan pemerintahan yang bersih dan berintegritas dengan ASN yang semakin profesional			15.000.000,00	SEKRETARIAT DPRD
	4.02.02.2.05.0003	Pelaksanaan Reses																		
			Jumah Dokumen Hasil Pelaksanaan Reses				150 Dokumen	150 Dokumen	12.570.000.000,00	12.570.000.000,00	10.570.000.000,00	-2.000.000.000,00	Kab. Boyolali, Semua Kecamatan, Semua Kel/Desa	PENDAPATAN ASLI DAERAH (PAD)	-	Pembangunan pemerintahan yang bersih dan berintegritas dengan ASN yang semakin profesional Pembangunan pemerintahan yang bersih dan berintegritas dengan ASN yang semakin profesional			7.542.000.000,00	SEKRETARIAT DPRD
	4.02.02.2.08	Fasilitasi Tugas DPRD	-				-	-	7.540.054.000,00	6.080.701.000,00	6.080.701.000,00	-1.459.353.000,00			-	Pembangunan pemerintahan yang bersih dan berintegritas dengan ASN yang semakin profesional Pembangunan pemerintahan yang bersih dan berintegritas dengan ASN yang semakin profesional	-		2.819.127.000,00	SEKRETARIAT DPRD
	4.02.02.2.08.0001	Koordinasi dan Konsultasi Pelaksanaan Tugas DPRD																		
			Jumlah Dokumen Hasil Koordinasi dan Konsultasi Pelaksanaan Tugas DPRD				40 Dokumen	40 Dokumen	7.340.054.000,00	5.880.701.000,00	6.030.701.000,00	-1.309.353.000,00	Kab. Boyolali, Semua Kecamatan, Semua Kel/Desa	PENDAPATAN ASLI DAERAH (PAD)	-	Pembangunan pemerintahan yang bersih dan berintegritas dengan ASN yang semakin profesional Pembangunan pemerintahan yang bersih dan berintegritas dengan ASN yang semakin profesional			2.719.127.000,00	SEKRETARIAT DPRD
	4.02.02.2.08.0004	Fasilitasi Tugas Pimpinan DPRD																		
			Jumlah Dokumen Hasil Fasilitasi Tugas Pimpinan DPRD				12 Dokumen	12 Dokumen	200.000.000,00	200.000.000,00	50.000.000,00	-150.000.000,00	Kab. Boyolali, Semua Kecamatan, Semua Kel/Desa	PENDAPATAN ASLI DAERAH (PAD)	-	Pembangunan pemerintahan yang bersih dan berintegritas dengan ASN yang semakin profesional Pembangunan pemerintahan yang bersih dan berintegritas dengan ASN yang semakin profesional			100.000.000,00	SEKRETARIAT DPRD
		BADAN PERENCANAAN PEMBANGUNAN RISET DAN INOVASI DAERAH							**6.907.616.000,00**	**7.496.021.000,00**	**6.871.790.000,00**	**-35.826.000,00**							**7.400.055.000,00**	
	5	**UNSUR PENUNJANG URUSAN PEMERINTAHAN**							**6.907.616.000,00**	**7.496.021.000,00**	**6.871.790.000,00**	**-35.826.000,00**							**7.400.055.000,00**	
	5,01	**PERENCANAAN**							**6.007.616.000,00**	**6.571.021.000,00**	**6.189.830.000,00**	**182.214.000,00**							**6.970.055.000,00**	
1,	**5.01.01**	**PROGRAM PENUNJANG URUSAN PEMERINTAHAN DAERAH KABUPATEN/KOTA**	-				-	-	**4.985.910.000,00**	**5.569.315.000,00**	**5.413.880.000,00**	**1.114.395.000,00**							**6.100.305.000,00**	

Balai Sertifikasi Elektronik

Dokumen ini telah ditandatangani secara digital menggunakan sertifikat elektronik yang diterbitkan oleh Balai Sertifikasi Elektronik (BSrE), BSSN.

NO	KODE	URUSAN / BIDANG URUSAN / PROGRAM / KEGIATAN / SUB KEGIATAN	INDIKATOR PROGRAM / KEGIATAN / SUB KEGIATAN	TARGET AKHIR PERIODE RENSTRA OPD	REALISASI CAPAIAN RENJA OPD TAHUN 2023	PRAKIRAAN CAPAIAN TARGET RENJA OPD TAHUN 2024	CAPAIAN KINERJA DAN KERANGKA PENDANAAN										KELOMPOK SASARAN	PRAKIRAAN MAJU RENCANA TAHUN 2026		PERANGKAT DAERAH PENANGGUNG JAWAB
							TARGET 2025		PAGU INDIKATIF (Rp)			Bertambah/Berkurang (10-12)	LOKASI	SUMBER DANA	PRIORITAS			TARGET	PAGU INDIKATIF (Rp)	
							SEBELUM	SESUDAH	RKPD 2025	APBD 2025	RKPD PERUBAHAN 2025				NASIONAL	DAERAH				
1	2	3	4	5	6	7	8	9	10	11	12	13	14	15	16	17	18	19	20	21
	5.01.01.2.01	Perencanaan, Penganggaran, dan Evaluasi Kinerja Perangkat Daerah	-				-	-	0,00	0,00	0,00	0,00			-	Pembangunan pemerintahan yang bersih dan berintegritas dengan ASN yang semakin profesional Pembangunan pemerintahan yang bersih dan berintegritas dengan ASN yang semakin profesional	-		0,00	BADAN PERENCANAAN PEMBANGUNAN RISET DAN INOVASI DAERAH
	5.01.01.2.01.0001	Penyusunan Dokumen Perencanaan Perangkat Daerah																		
			Jumlah Dokumen Perencanaan Perangkat Daerah				2 Dokumen	2 Dokumen	0,00	0,00	0,00	0,00	Kab. Boyolali, Boyolali, Siwodipuran	DANA ALOKASI UMUM (DAU)	-	Pembangunan pemerintahan yang bersih dan berintegritas dengan ASN yang semakin profesional Pembangunan pemerintahan yang bersih dan berintegritas dengan ASN yang semakin profesional			0,00	BADAN PERENCANAAN PEMBANGUNAN RISET DAN INOVASI DAERAH
	5.01.01.2.01.0002	Koordinasi dan Penyusunan Dokumen RKA-SKPD																		
			Jumlah Dokumen RKA-SKPD dan Laporan Hasil Koordinasi Penyusunan Dokumen RKA-SKPD				1 Dokumen	1 Dokumen	0,00	0,00	0,00	0,00	Kab. Boyolali, Boyolali, Siwodipuran	DANA ALOKASI UMUM (DAU)	-	Pembangunan pemerintahan yang bersih dan berintegritas dengan ASN yang semakin profesional Pembangunan pemerintahan yang bersih dan berintegritas dengan ASN yang semakin profesional			0,00	BADAN PERENCANAAN PEMBANGUNAN RISET DAN INOVASI DAERAH
	5.01.01.2.01.0003	Koordinasi dan Penyusunan Dokumen Perubahan RKA-SKPD																		
			Jumlah Dokumen Perubahan RKA-SKPD dan Laporan Hasil Koordinasi Penyusunan Dokumen Perubahan RKA-SKPD				1 Dokumen	1 Dokumen	0,00	0,00	0,00	0,00	Kab. Boyolali, Boyolali, Siwodipuran	DANA ALOKASI UMUM (DAU)	-	Pembangunan pemerintahan yang bersih dan berintegritas dengan ASN yang semakin profesional Pembangunan pemerintahan yang bersih dan berintegritas dengan ASN yang semakin profesional			0,00	BADAN PERENCANAAN PEMBANGUNAN RISET DAN INOVASI DAERAH
	5.01.01.2.01.0004	Koordinasi dan Penyusunan DPA-SKPD																		
			Jumlah Dokumen DPA-SKPD dan Laporan Hasil Koordinasi Penyusunan Dokumen DPA-SKPD				1 Dokumen	1 Dokumen	0,00	0,00	0,00	0,00	Kab. Boyolali, Boyolali, Siwodipuran	DANA ALOKASI UMUM (DAU)	-	Pembangunan pemerintahan yang bersih dan berintegritas dengan ASN yang semakin profesional Pembangunan pemerintahan yang bersih dan berintegritas dengan ASN yang semakin profesional			0,00	BADAN PERENCANAAN PEMBANGUNAN RISET DAN INOVASI DAERAH
	5.01.01.2.01.0005	Koordinasi dan Penyusunan Perubahan DPA- SKPD																		
			Jumlah Dokumen Perubahan DPA-SKPD dan Laporan Hasil Koordinasi Penyusunan Dokumen Perubahan DPA-SKPD				1 Dokumen	1 Dokumen	0,00	0,00	0,00	0,00	Kab. Boyolali, Boyolali, Siwodipuran	DANA ALOKASI UMUM (DAU)	-	Pembangunan pemerintahan yang bersih dan berintegritas dengan ASN yang semakin profesional Pembangunan pemerintahan yang bersih dan berintegritas dengan ASN yang semakin profesional			0,00	BADAN PERENCANAAN PEMBANGUNAN RISET DAN INOVASI DAERAH
	5.01.01.2.01.0006	Koordinasi dan Penyusunan Laporan Capaian Kinerja dan Ikhtisar Realisasi Kinerja SKPD																		
			Jumlah Laporan Capaian Kinerja dan Ikhtisar Realisasi Kinerja SKPD dan Laporan Hasil Koordinasi Penyusunan Laporan Capaian Kinerja dan Ikhtisar Realisasi Kinerja SKPD				16 Laporan	16 Laporan	0,00	0,00	0,00	0,00	Kab. Boyolali, Boyolali, Siwodipuran	DANA ALOKASI UMUM (DAU)	-	Pembangunan pemerintahan yang bersih dan berintegritas dengan ASN yang semakin profesional Pembangunan pemerintahan yang bersih dan berintegritas dengan ASN yang semakin profesional			0,00	BADAN PERENCANAAN PEMBANGUNAN RISET DAN INOVASI DAERAH
	5.01.01.2.01.0007	Evaluasi Kinerja Perangkat Daerah																		

Balai Sertifikasi Elektronik

Dokumen ini telah ditandatangani secara digital menggunakan sertifikat elektronik yang diterbitkan oleh Balai Sertifikasi Elektronik (BSrE), BSSN.

NO	KODE	URUSAN / BIDANG URUSAN / PROGRAM / KEGIATAN / SUB KEGIATAN	INDIKATOR PROGRAM / KEGIATAN / SUB KEGIATAN	TARGET AKHIR PERIODE RENSTRA OPD	REALISASI CAPAIAN RENJA OPD TAHUN 2023	PRAKIRAAN CAPAIAN TARGET RENJA OPD TAHUN 2024	CAPAIAN KINERJA DAN KERANGKA PENDANAAN										KELOMPOK SASARAN	PRAKIRAAN MAJU RENCANA TAHUN 2026		PERANGKAT DAERAH PENANGGUNG JAWAB
							TARGET 2025		PAGU INDIKATIF (Rp)			Bertambah/Berkurang (10-12)	LOKASI	SUMBER DANA	PRIORITAS			TARGET	PAGU INDIKATIF (Rp)	
							SEBELUM	SESUDAH	RKPD 2025	APBD 2025	RKPD PERUBAHAN 2025				NASIONAL	DAERAH				
1	2	3	4	5	6	7	8	9	10	11	12	13	14	15	16	17	18	19	20	21
			Jumlah Laporan Evaluasi Kinerja Perangkat Daerah				4 Laporan	4 Laporan	0,00	0,00	0,00	0,00	Kab. Boyolali, Boyolali, Siwodipuran	DANA ALOKASI UMUM (DAU)	-	Pembangunan pemerintahan yang bersih dan berintegritas dengan ASN yang semakin profesional Pembangunan pemerintahan yang bersih dan berintegritas dengan ASN yang semakin profesional			0,00	BADAN PERENCANAAN PEMBANGUNAN RISET DAN INOVASI DAERAH
	5.01.01.2.02	Administrasi Keuangan Perangkat Daerah	-				-	-	4.030.660.000,00	4.619.065.000,00	4.481.274.000,00	450.614.000,00			-	Pembangunan pemerintahan yang bersih dan berintegritas dengan ASN yang semakin profesional Pembangunan pemerintahan yang bersih dan berintegritas dengan ASN yang semakin profesional	-		4.829.403.000,00	BADAN PERENCANAAN PEMBANGUNAN RISET DAN INOVASI DAERAH
	5.01.01.2.02.0001	Penyediaan Gaji dan Tunjangan ASN																		
			Jumlah Orang yang Menerima Gaji dan Tunjangan ASN				30 Orang/bulan	30 Orang/bulan	3.622.660.000,00	4.211.065.000,00	4.073.274.000,00	450.614.000,00	Kab. Boyolali, Boyolali, Siwodipuran	DANA ALOKASI UMUM (DAU)	-	Pembangunan pemerintahan yang bersih dan berintegritas dengan ASN yang semakin profesional Pembangunan pemerintahan yang bersih dan berintegritas dengan ASN yang semakin profesional			4.450.203.000,00	BADAN PERENCANAAN PEMBANGUNAN RISET DAN INOVASI DAERAH
	5.01.01.2.02.0002	Penyediaan Administrasi Pelaksanaan Tugas ASN																		
			Jumlah Dokumen Hasil Penyediaan Administrasi Pelaksanaan Tugas ASN				12 Dokumen	12 Dokumen	408.000.000,00	408.000.000,00	408.000.000,00	0,00	Kab. Boyolali, Boyolali, Siwodipuran	DANA ALOKASI UMUM (DAU)	-	Pembangunan pemerintahan yang bersih dan berintegritas dengan ASN yang semakin profesional Pembangunan pemerintahan yang bersih dan berintegritas dengan ASN yang semakin profesional			379.200.000,00	BADAN PERENCANAAN PEMBANGUNAN RISET DAN INOVASI DAERAH
	5.01.01.2.02.0003	Pelaksanaan Penatausahaan dan																		
			Jumlah Dokumen Penatausahaan dan Pengujian/Verifikasi Keuangan SKPD				12 Dokumen	12 Dokumen	0,00	0,00	0,00	0,00	Kab. Boyolali, Boyolali, Siwodipuran	DANA ALOKASI UMUM (DAU)	-	Pembangunan pemerintahan yang bersih dan berintegritas dengan ASN yang semakin profesional Pembangunan pemerintahan yang bersih dan berintegritas dengan ASN yang semakin profesional			0,00	BADAN PERENCANAAN PEMBANGUNAN RISET DAN INOVASI DAERAH
	5.01.01.2.02.0004	Koordinasi dan Pelaksanaan Akuntansi SKPD																		
			Jumlah Dokumen Koordinasi dan Pelaksanaan Akuntansi SKPD				12 Dokumen	12 Dokumen	0,00	0,00	0,00	0,00	Kab. Boyolali, Boyolali, Siwodipuran	DANA ALOKASI UMUM (DAU)	-	Pembangunan pemerintahan yang bersih dan berintegritas dengan ASN yang semakin profesional Pembangunan pemerintahan yang bersih dan berintegritas dengan ASN yang semakin profesional			0,00	BADAN PERENCANAAN PEMBANGUNAN RISET DAN INOVASI DAERAH
	5.01.01.2.02.0005	Koordinasi dan Penyusunan Laporan Keuangan Akhir Tahun SKPD																		
			Jumlah Laporan Keuangan Akhir Tahun SKPD dan Laporan Hasil Koordinasi Penyusunan Laporan Keuangan Akhir Tahun SKPD				1 Laporan	1 Laporan	0,00	0,00	0,00	0,00	Kab. Boyolali, Boyolali, Siwodipuran	DANA ALOKASI UMUM (DAU)	-	Pembangunan pemerintahan yang bersih dan berintegritas dengan ASN yang semakin profesional Pembangunan pemerintahan yang bersih dan berintegritas dengan ASN yang semakin profesional			0,00	BADAN PERENCANAAN PEMBANGUNAN RISET DAN INOVASI DAERAH
	5.01.01.2.02.0006	Pengelolaan dan Penyiapan Bahan Tanggapan Pemeriksaan																		

Balai Sertifikasi Elektronik

Dokumen ini telah ditandatangani secara digital menggunakan sertifikat elektronik yang diterbitkan oleh Balai Sertifikasi Elektronik (BSrE), BSSN.

NO	KODE	URUSAN / BIDANG URUSAN / PROGRAM / KEGIATAN / SUB KEGIATAN	INDIKATOR PROGRAM / KEGIATAN / SUB KEGIATAN	TARGET AKHIR PERIODE RENSTRA OPD	REALISASI CAPAIAN RENJA OPD TAHUN 2023	PRAKIRAAN CAPAIAN TARGET RENJA OPD TAHUN 2024	CAPAIAN KINERJA DAN KERANGKA PENDANAAN										KELOMPOK SASARAN	PRAKIRAAN MAJU RENCANA TAHUN 2026		PERANGKAT DAERAH PENANGGUNG JAWAB
							TARGET 2025		PAGU INDIKATIF (Rp)			Bertambah/Berkurang (10-12)	LOKASI	SUMBER DANA	PRIORITAS			TARGET	PAGU INDIKATIF (Rp)	
							SEBELUM	SESUDAH	RKPD 2025	APBD 2025	RKPD PERUBAHAN 2025				NASIONAL	DAERAH				
1	2	3	4	5	6	7	8	9	10	11	12	13	14	15	16	17	18	19	20	21
			Jumlah Dokumen Bahan Tanggapan Pemeriksaan dan Tindak Lanjut Pemeriksaan				1 Dokumen	1 Dokumen	0,00	0,00	0,00	0,00	Kab. Boyolali, Boyolali, Siwodipuran	DANA ALOKASI UMUM (DAU)	-	Pembangunan pemerintahan yang bersih dan berintegritas dengan ASN yang semakin profesional Pembangunan pemerintahan yang bersih dan berintegritas dengan ASN yang semakin profesional			0,00	BADAN PERENCANAAN PEMBANGUNAN RISET DAN INOVASI DAERAH
	5.01.01.2.02.0007	Koordinasi dan Penyusunan Laporan Keuangan Bulanan/ Triwulanan/ Semesteran SKPD																		
			Jumlah Laporan Keuangan Bulanan/ Triwulanan/ Semesteran SKPD dan Laporan Koordinasi Penyusunan Laporan Keuangan Bulanan/Triwulanan/Semesteran SKPD				18 Laporan	18 Laporan	0,00	0,00	0,00	0,00	Kab. Boyolali, Boyolali, Siwodipuran	DANA ALOKASI UMUM (DAU)	-	Pembangunan pemerintahan yang bersih dan berintegritas dengan ASN yang semakin profesional Pembangunan pemerintahan yang bersih dan berintegritas dengan ASN yang semakin profesional			0,00	BADAN PERENCANAAN PEMBANGUNAN RISET DAN INOVASI DAERAH
	5.01.01.2.02.0008	Penyusunan Pelaporan dan Analisis Prognosis Realisasi Anggaran																		
			Jumlah Dokumen Pelaporan dan Analisis Prognosis Realisasi Anggaran				2 Dokumen	2 Dokumen	0,00	0,00	0,00	0,00	Kab. Boyolali, Boyolali, Siwodipuran	DANA ALOKASI UMUM (DAU)	-	Pembangunan pemerintahan yang bersih dan berintegritas dengan ASN yang semakin profesional Pembangunan pemerintahan yang bersih dan berintegritas dengan ASN yang semakin profesional			0,00	BADAN PERENCANAAN PEMBANGUNAN RISET DAN INOVASI DAERAH
	5.01.01.2.06	Administrasi Umum Perangkat Daerah	*Jumlah Laporan Fasilitasi Kunjungan Tamu*				4 Laporan	4 Laporan	704.000.000,00	738.543.000,00	713.499.000,00	9.499.000,00			-	Pembangunan pemerintahan yang bersih dan berintegritas dengan ASN yang semakin profesional Pembangunan pemerintahan yang bersih dan berintegritas dengan ASN yang semakin profesional	Semua Pegwai		636.352.000,00	BADAN PERENCANAAN PEMBANGUNAN RISET DAN INOVASI DAERAH
	5.01.01.2.06.0001	Penyediaan Komponen Instalasi																		
			Jumlah Paket Komponen Instalasi Listrik/Penerangan Bangunan Kantor yang Disediakan				4 Paket	4 Paket	3.000.000,00	3.000.000,00	5.000.000,00	2.000.000,00	Kab. Boyolali, Boyolali, Siwodipuran	DANA ALOKASI UMUM (DAU)	-	Pembangunan pemerintahan yang bersih dan berintegritas dengan ASN yang semakin profesional Pembangunan pemerintahan yang bersih dan berintegritas dengan ASN yang semakin profesional			0,00	BADAN PERENCANAAN PEMBANGUNAN RISET DAN INOVASI DAERAH
	5.01.01.2.06.0002	Penyediaan Peralatan dan Perlengkapan Kantor																		
			Jumlah Paket Peralatan dan Perlengkapan Kantor yang Disediakan				4 Paket	4 Paket	184.500.000,00	230.043.000,00	56.643.000,00	-127.857.000,00	Kab. Boyolali, Boyolali, Siwodipuran	DANA ALOKASI UMUM (DAU)	-	Pembangunan pemerintahan yang bersih dan berintegritas dengan ASN yang semakin profesional Pembangunan pemerintahan yang bersih dan berintegritas dengan ASN yang semakin profesional			0,00	BADAN PERENCANAAN PEMBANGUNAN RISET DAN INOVASI DAERAH
	5.01.01.2.06.0003	Penyediaan Peralatan Rumah Tangga																		
			Jumlah Paket Peralatan Rumah Tangga yang Disediakan				4 Paket	4 Paket	3.000.000,00	3.000.000,00	8.000.000,00	5.000.000,00	Kab. Boyolali, Boyolali, Siwodipuran	DANA ALOKASI UMUM (DAU)	-	Pembangunan pemerintahan yang bersih dan berintegritas dengan ASN yang semakin profesional Pembangunan pemerintahan yang bersih dan berintegritas dengan ASN yang semakin profesional			3.000.000,00	BADAN PERENCANAAN PEMBANGUNAN RISET DAN INOVASI DAERAH
	5.01.01.2.06.0004	Penyediaan Bahan Logistik Kantor																		

Balai Sertifikasi Elektronik

Dokumen ini telah ditandatangani secara digital menggunakan sertifikat elektronik yang diterbitkan oleh Balai Sertifikasi Elektronik (BSrE), BSSN.

NO	KODE	URUSAN / BIDANG URUSAN / PROGRAM / KEGIATAN / SUB KEGIATAN	INDIKATOR PROGRAM / KEGIATAN / SUB KEGIATAN	TARGET AKHIR PERIODE RENSTRA OPD	REALISASI CAPAIAN RENJA OPD TAHUN 2023	PRAKIRAAN CAPAIAN TARGET RENJA OPD TAHUN 2024	CAPAIAN KINERJA DAN KERANGKA PENDANAAN										KELOMPOK SASARAN	PRAKIRAAN MAJU RENCANA TAHUN 2026		PERANGKAT DAERAH PENANGGUNG JAWAB
							TARGET 2025		PAGU INDIKATIF (Rp)			Bertambah/Berkurang (10-12)	LOKASI	SUMBER DANA	PRIORITAS			TARGET	PAGU INDIKATIF (Rp)	
							SEBELUM	SESUDAH	RKPD 2025	APBD 2025	RKPD PERUBAHAN 2025				NASIONAL	DAERAH				
1	2	3	4	5	6	7	8	9	10	11	12	13	14	15	16	17	18	19	20	21
			Jumlah Paket Bahan Logistik Kantor yang Disediakan				4 Paket	4 Paket	85.000.000,00	82.900.000,00	100.000.000,00	15.000.000,00	Kab. Boyolali, Boyolali, Siwodipuran	DANA ALOKASI UMUM (DAU)	-	Pembangunan pemerintahan yang bersih dan berintegritas dengan ASN yang semakin profesional Pembangunan pemerintahan yang bersih dan berintegritas dengan ASN yang semakin profesional			40.000.000,00	BADAN PERENCANAAN PEMBANGUNAN RISET DAN INOVASI DAERAH
	5.01.01.2.06.0005	Penyediaan Barang Cetakan dan Penggandaan																		
			Jumlah Paket Barang Cetakan dan Penggandaan yang Disediakan				4 Paket	4 Paket	75.000.000,00	83.000.000,00	83.000.000,00	8.000.000,00	Kab. Boyolali, Boyolali, Siwodipuran	DANA ALOKASI UMUM (DAU)	-	Pembangunan pemerintahan yang bersih dan berintegritas dengan ASN yang semakin profesional Pembangunan pemerintahan yang bersih dan berintegritas dengan ASN yang semakin profesional			76.988.000,00	BADAN PERENCANAAN PEMBANGUNAN RISET DAN INOVASI DAERAH
	5.01.01.2.06.0007	Penyediaan Bahan/Material																		
			Jumlah Paket Bahan/Material yang Disediakan				4 Paket	4 Paket	76.000.000,00	76.000.000,00	76.000.000,00	0,00	Kab. Boyolali, Boyolali, Siwodipuran	DANA ALOKASI UMUM (DAU)	-	Pembangunan pemerintahan yang bersih dan berintegritas dengan ASN yang semakin profesional Pembangunan pemerintahan yang bersih dan berintegritas dengan ASN yang semakin profesional			280.497.000,00	BADAN PERENCANAAN PEMBANGUNAN RISET DAN INOVASI DAERAH
	5.01.01.2.06.0008	Fasilitasi Kunjungan Tamu																		
			Jumlah Laporan Fasilitasi Kunjungan Tamu				4 Laporan	4 Laporan	102.500.000,00	97.600.000,00	184.856.000,00	82.356.000,00	Kab. Boyolali, Boyolali, Siwodipuran	DANA ALOKASI UMUM (DAU)	-	Pembangunan pemerintahan yang bersih dan berintegritas dengan ASN yang semakin profesional Pembangunan pemerintahan yang bersih dan berintegritas dengan ASN yang semakin profesional			135.867.000,00	BADAN PERENCANAAN PEMBANGUNAN RISET DAN INOVASI DAERAH
	5.01.01.2.06.0009	Penyelenggaraan Rapat Koordinasi dan Konsultasi SKPD																		
			Jumlah Laporan Penyelenggaraan Rapat Koordinasi dan Konsultasi SKPD				4 Laporan	4 Laporan	175.000.000,00	163.000.000,00	200.000.000,00	25.000.000,00	Kab. Boyolali, Boyolali, Siwodipuran	DANA ALOKASI UMUM (DAU)	-	Pembangunan pemerintahan yang bersih dan berintegritas dengan ASN yang semakin profesional Pembangunan pemerintahan yang bersih dan berintegritas dengan ASN yang semakin profesional			100.000.000,00	BADAN PERENCANAAN PEMBANGUNAN RISET DAN INOVASI DAERAH
	5.01.01.2.06.0010	Penatausahaan Arsip Dinamis pada SKPD																		
			Jumlah Dokumen Penatausahaan Arsip Dinamis pada SKPD				12 Dokumen	12 Dokumen	0,00	0,00	0,00	0,00	Kab. Boyolali, Boyolali, Siwodipuran	DANA ALOKASI UMUM (DAU)	-	Pembangunan pemerintahan yang bersih dan berintegritas dengan ASN yang semakin profesional Pembangunan pemerintahan yang bersih dan berintegritas dengan ASN yang semakin profesional			0,00	BADAN PERENCANAAN PEMBANGUNAN RISET DAN INOVASI DAERAH
	5.01.01.2.06.0011	Dukungan Pelaksanaan Sistem Pemerintahan Berbasis Elektronik pada SKPD																		
			Jumlah Dokumen Dukungan Pelaksanaan Sistem Pemerintahan Berbasis Elektronik pada SKPD				12 Dokumen	12 Dokumen	0,00	0,00	0,00	0,00	Kab. Boyolali, Boyolali, Siwodipuran	DANA ALOKASI UMUM (DAU)	-	Pembangunan pemerintahan yang bersih dan berintegritas dengan ASN yang semakin profesional Pembangunan pemerintahan yang bersih dan berintegritas dengan ASN yang semakin profesional			0,00	BADAN PERENCANAAN PEMBANGUNAN RISET DAN INOVASI DAERAH

Balai Sertifikasi Elektronik

Dokumen ini telah ditandatangani secara digital menggunakan sertifikat elektronik yang diterbitkan oleh Balai Sertifikasi Elektronik (BSrE), BSSN.

NO	KODE	URUSAN / BIDANG URUSAN / PROGRAM / KEGIATAN / SUB KEGIATAN	INDIKATOR PROGRAM / KEGIATAN / SUB KEGIATAN	TARGET AKHIR PERIODE RENSTRA OPD	REALISASI CAPAIAN RENJA OPD TAHUN 2023	PRAKIRAAN CAPAIAN TARGET RENJA OPD TAHUN 2024	CAPAIAN KINERJA DAN KERANGKA PENDANAAN										KELOMPOK SASARAN	PRAKIRAAN MAJU RENCANA TAHUN 2026		PERANGKAT DAERAH PENANGGUNG JAWAB
							TARGET 2025		PAGU INDIKATIF (Rp)			Bertambah/Berkurang (10-12)	LOKASI	SUMBER DANA	PRIORITAS			TARGET	PAGU INDIKATIF (Rp)	
							SEBELUM	SESUDAH	RKPD 2025	APBD 2025	RKPD PERUBAHAN 2025				NASIONAL	DAERAH				
1	2	3	4	5	6	7	8	9	10	11	12	13	14	15	16	17	18	19	20	21
	5.01.01.2.08	Penyediaan Jasa Penunjang Urusan Pemerintahan Daerah	-				-	-	81.250.000,00	83.850.000,00	85.250.000,00	4.000.000,00			-	Pembangunan pemerintahan yang bersih dan berintegritas dengan ASN yang semakin profesional Pembangunan pemerintahan yang bersih dan berintegritas dengan ASN yang semakin profesional	-		404.550.000,00	BADAN PERENCANAAN PEMBANGUNAN RISET DAN INOVASI DAERAH
	5.01.01.2.08.0001	Penyediaan Jasa Surat Menyurat																		
			Jumlah Laporan Penyediaan Jasa Surat Menyurat				12 Laporan	12 Laporan	1.000.000,00	100.000,00	1.500.000,00	500.000,00	Kab. Boyolali, Boyolali, Siwodipuran	DANA ALOKASI UMUM (DAU)	-	Pembangunan pemerintahan yang bersih dan berintegritas dengan ASN yang semakin profesional Pembangunan pemerintahan yang bersih dan berintegritas dengan ASN yang semakin profesional			1.000.000,00	BADAN PERENCANAAN PEMBANGUNAN RISET DAN INOVASI DAERAH
	5.01.01.2.08.0002	Penyediaan Jasa Komunikasi, Sumber Daya Air dan Listrik																		
			Jumlah Laporan Penyediaan Jasa Komunikasi, Sumber Daya Air dan Listrik yang Disediakan				12 Laporan	12 Laporan	67.000.000,00	67.000.000,00	67.000.000,00	0,00	Kab. Boyolali, Boyolali, Siwodipuran	DANA ALOKASI UMUM (DAU)	-	Pembangunan pemerintahan yang bersih dan berintegritas dengan ASN yang semakin profesional Pembangunan pemerintahan yang bersih dan berintegritas dengan ASN yang semakin profesional			96.000.000,00	BADAN PERENCANAAN PEMBANGUNAN RISET DAN INOVASI DAERAH
	5.01.01.2.08.0004	Penyediaan Jasa Pelayanan Umum Kantor																		
			Jumlah Laporan Penyediaan Jasa Pelayanan Umum Kantor yang Disediakan				12 Laporan	12 Laporan	13.250.000,00	16.750.000,00	16.750.000,00	3.500.000,00	Kab. Boyolali, Boyolali, Siwodipuran	DANA ALOKASI UMUM (DAU)	-	Pembangunan pemerintahan yang bersih dan berintegritas dengan ASN yang semakin profesional Pembangunan pemerintahan yang bersih dan berintegritas dengan ASN yang semakin profesional			307.550.000,00	BADAN PERENCANAAN PEMBANGUNAN RISET DAN INOVASI DAERAH
	5.01.01.2.09	Pemeliharaan Barang Milik Daerah Penunjang Urusan Pemerintahan Daerah	-				-	-	170.000.000,00	127.857.000,00	133.857.000,00	-36.143.000,00			-	Pembangunan pemerintahan yang bersih dan berintegritas dengan ASN yang semakin profesional Pembangunan pemerintahan yang bersih dan berintegritas dengan ASN yang semakin profesional	-		230.000.000,00	BADAN PERENCANAAN PEMBANGUNAN RISET DAN INOVASI DAERAH
	5.01.01.2.09.0002	Penyediaan Jasa Pemeliharaan, Biaya Pemeliharaan, Pajak dan Perizinan Kendaraan Dinas Operasional atau Lapangan																		
			Jumlah Kendaraan Dinas Operasional atau Lapangan yang Dipelihara dan dibayarkan Pajak dan Perizinannya				21 Unit	21 Unit	75.000.000,00	75.000.000,00	76.000.000,00	1.000.000,00	Kab. Boyolali, Boyolali, Siwodipuran	DANA ALOKASI UMUM (DAU)	-	Pembangunan pemerintahan yang bersih dan berintegritas dengan ASN yang semakin profesional Pembangunan pemerintahan yang bersih dan berintegritas dengan ASN yang semakin profesional			70.000.000,00	BADAN PERENCANAAN PEMBANGUNAN RISET DAN INOVASI DAERAH
	5.01.01.2.09.0006	Pemeliharaan Peralatan dan Mesin Lainnya																		
			Jumlah Peralatan dan Mesin Lainnya yang Dipelihara				80 Unit	80 Unit	20.000.000,00	20.000.000,00	22.500.000,00	2.500.000,00	Kab. Boyolali, Boyolali, Siwodipuran	DANA ALOKASI UMUM (DAU)	-	Pembangunan pemerintahan yang bersih dan berintegritas dengan ASN yang semakin profesional Pembangunan pemerintahan yang bersih dan berintegritas dengan ASN yang semakin profesional			60.000.000,00	BADAN PERENCANAAN PEMBANGUNAN RISET DAN INOVASI DAERAH
	5.01.01.2.09.0009	Pemeliharaan/Rehabilitasi Gedung Kantor dan Bangunan Lainnya																		
			Jumlah Gedung Kantor dan Bangunan Lainnya yang Dipelihara/Direhabilitasi				15 Unit	15 Unit	75.000.000,00	32.857.000,00	35.357.000,00	-39.643.000,00	Kab. Boyolali, Boyolali, Siwodipuran	DANA ALOKASI UMUM (DAU)	-	Pembangunan pemerintahan yang bersih dan berintegritas dengan ASN yang semakin profesional Pembangunan pemerintahan yang bersih dan berintegritas dengan ASN yang semakin profesional			100.000.000,00	BADAN PERENCANAAN PEMBANGUNAN RISET DAN INOVASI DAERAH

Balai Sertifikasi Elektronik

Dokumen ini telah ditandatangani secara digital menggunakan sertifikat elektronik yang diterbitkan oleh Balai Sertifikasi Elektronik (BSrE), BSSN.

NO	KODE	URUSAN / BIDANG URUSAN / PROGRAM / KEGIATAN / SUB KEGIATAN	INDIKATOR PROGRAM / KEGIATAN / SUB KEGIATAN	TARGET AKHIR PERIODE RENSTRA OPD	REALISASI CAPAIAN RENJA OPD TAHUN 2023	PRAKIRAAN CAPAIAN TARGET RENJA OPD TAHUN 2024	CAPAIAN KINERJA DAN KERANGKA PENDANAAN										KELOMPOK SASARAN	PRAKIRAAN MAJU RENCANA TAHUN 2026		PERANGKAT DAERAH PENANGGUNG JAWAB
							TARGET 2025		PAGU INDIKATIF (Rp)			Bertambah/Berkurang (10-12)	LOKASI	SUMBER DANA	PRIORITAS			TARGET	PAGU INDIKATIF (Rp)	
							SEBELUM	SESUDAH	RKPD 2025	APBD 2025	RKPD PERUBAHAN 2025				NASIONAL	DAERAH				
1	2	3	4	5	6	7	8	9	10	11	12	13	14	15	16	17	18	19	20	21
2,	**5.01.02**	**PROGRAM PERENCANAAN, PENGENDALIAN DAN EVALUASI PEMBANGUNAN DAERAH**	**Persentase usulan masyarakat yang diakomodir dalam dokumen perencanaan daerah Persentase capaian target program Persentase capaian target program**				**100 80,00 80 Persen Persen Persen**	**100 80,00 80 Persen Persen Persen**	**772.956.000,00**	**752.956.000,00**	**577.700.000,00**	**-103.206.000,00**							**669.750.000,00**	
	5.01.02.2.01	Penyusunan Perencanaan dan Pendanaan	*Dokumen Perencanaan dan Pendanaan sesuai regulasi yang tersusun Tepat waktu Dokumen Perencanaan dan Pendanaan sesuai regulasi yang tersusun Tepat waktu*				5 dokumen 5 Dokumen	5 dokumen 5 Dokumen	569.956.000,00	569.956.000,00	432.700.000,00	-137.256.000,00			-	- -	-		463.750.000,00	BADAN PERENCANAAN PEMBANGUNAN RISET DAN INOVASI DAERAH
	5.01.02.2.01.0001	Analisis Kondisi Daerah, Permasalahan, dan Isu Strategis Pembangunan Daerah																		
			Jumlah Dokumen Rancangan Awal RPJMD/RKPD (Sesuai Kebutuhan Jika RPJMD Maka Rancangan Teknokratik)				2 Dokumen	2 Dokumen	0,00	0,00	0,00	0,00	Kab. Boyolali, Boyolali, Siwodipuran	DANA ALOKASI UMUM (DAU)	-	- -			0,00	BADAN PERENCANAAN PEMBANGUNAN RISET DAN INOVASI DAERAH
	5.01.02.2.01.0002	Koordinasi Penelaahan Dokumen Perencanaan Pembangunan Daerah dengan Dokumen Kebijakan Lainnya																		
			Jumlah Telaahan Dokumen Perencanaan Pembangunan Daerah Daerah				2 Dokumen	2 Dokumen	0,00	0,00	0,00	0,00	Kab. Boyolali, Boyolali, Siwodipuran	DANA ALOKASI UMUM (DAU)	-	- -			0,00	BADAN PERENCANAAN PEMBANGUNAN RISET DAN INOVASI DAERAH
	5.01.02.2.01.0003	Pelaksanaan Konsultasi Publik																		
			Jumlah Berita Acara Konsultasi Publik				1 Berita Acara	1 Berita Acara	0,00	0,00	0,00	0,00	Kab. Boyolali, Boyolali, Siwodipuran	DANA ALOKASI UMUM (DAU)	-	- -			0,00	BADAN PERENCANAAN PEMBANGUNAN RISET DAN INOVASI DAERAH
	5.01.02.2.01.0004	Koordinasi Pelaksanaan Forum Perangkat Daerah/Lintas Perangkat Daerah																		
			Jumlah Berita Acara Forum Perangkat Daerah/Lintas Perangkat Daerah				1 Berita Acara	1 Berita Acara	0,00	0,00	0,00	0,00	Kab. Boyolali, Boyolali, Siwodipuran	DANA ALOKASI UMUM (DAU)	-	- -			0,00	BADAN PERENCANAAN PEMBANGUNAN RISET DAN INOVASI DAERAH
	5.01.02.2.01.0005	Pelaksanaan Musrenbang Kabupaten/Kota																		
			Jumlah Berita Acara Musrenbang Kabupaten/Kota				1 Berita Acara	1 Berita Acara	0,00	0,00	0,00	0,00	Kab. Boyolali, Boyolali, Siwodipuran	DANA ALOKASI UMUM (DAU)	-	- -			0,00	BADAN PERENCANAAN PEMBANGUNAN RISET DAN INOVASI DAERAH
	5.01.02.2.01.0006	Penyiapan Bahan Koordinasi Musrenbang Kecamatan																		
			Jumlah Usulan yang Terverifikasi oleh Kecamatan				22 Usulan	22 Usulan	0,00	0,00	0,00	0,00	Kab. Boyolali, Boyolali, Siwodipuran	DANA ALOKASI UMUM (DAU)	-	- -			0,00	BADAN PERENCANAAN PEMBANGUNAN RISET DAN INOVASI DAERAH
	5.01.02.2.01.0007	Koordinasi Penyusunan dan Penetapan Dokumen Perencanaan Pembangunan Daerah Kabupaten/Kota																		
			Jumlah Dokumen Perencanaan Pembangunan Daerah Kabupaten/Kota yang Ditetapkan (RPJPD/RPJMD/RKPD)				5 Dokumen	5 Dokumen	569.956.000,00	569.956.000,00	432.700.000,00	-137.256.000,00	Kab. Boyolali, Boyolali, Siwodipuran	DANA ALOKASI UMUM (DAU)	-	- -			463.750.000,00	BADAN PERENCANAAN PEMBANGUNAN RISET DAN INOVASI DAERAH
	5.01.02.2.02	Analisis Data dan Informasi Pemerintahan Daerah Bidang Perencanaan Pembangunan Daerah	-				-	-	40.000.000,00	20.000.000,00	20.000.000,00	-20.000.000,00			-	Pembangunan pemerintahan yang bersih dan berintegritas dengan ASN yang semakin profesional Pembangunan pemerintahan yang bersih dan berintegritas dengan ASN yang semakin profesional	-		70.000.000,00	BADAN PERENCANAAN PEMBANGUNAN RISET DAN INOVASI DAERAH
	5.01.02.2.02.0001	Analisis Data dan Informasi Perencanaan Pembangunan Daerah																		
			Jumlah Dokumen Hasil Analisis Data untuk Penyusunan Kebijakan Perencanaan Pembangunan Daerah (Semua Perencanaan Pembangunan Daerah)				2 Dokumen	2 Dokumen	20.000.000,00	0,00	0,00	-20.000.000,00	Kab. Boyolali, Boyolali, Siwodipuran	DANA ALOKASI UMUM (DAU)	-	Pembangunan pemerintahan yang bersih dan berintegritas dengan ASN yang semakin profesional Pembangunan pemerintahan yang bersih dan berintegritas dengan ASN yang semakin profesional			0,00	BADAN PERENCANAAN PEMBANGUNAN RISET DAN INOVASI DAERAH
	5.01.02.2.02.0002	Pembinaan dan Pemanfaatan Data dan Informasi Perencanaan Pembangunan Perangkat Daerah																		
			Jumlah Orang yang Dibina dalam Pemanfaatan Data dan Informasi				50 Orang	50 Orang	0,00	0,00	0,00	0,00	Kab. Boyolali, Boyolali, Siwodipuran	DANA ALOKASI UMUM (DAU)	-	Pembangunan pemerintahan yang bersih dan berintegritas dengan ASN yang semakin profesional Pembangunan pemerintahan yang bersih dan berintegritas dengan ASN yang semakin profesional			50.000.000,00	BADAN PERENCANAAN PEMBANGUNAN RISET DAN INOVASI DAERAH
	5.01.02.2.02.0003	Penyusunan Profil Pembangunan Daerah Kabupaten/Kota																		
			Jumlah Buku Profil Pembangunan Daerah yang Diterbitkan				20 Buku	20 Buku	20.000.000,00	20.000.000,00	20.000.000,00	0,00	Kab. Boyolali, Boyolali, Siwodipuran	DANA ALOKASI UMUM (DAU)	-	Pembangunan pemerintahan yang bersih dan berintegritas dengan ASN yang semakin profesional Pembangunan pemerintahan yang bersih dan berintegritas dengan ASN yang semakin profesional			20.000.000,00	BADAN PERENCANAAN PEMBANGUNAN RISET DAN INOVASI DAERAH

Balai Sertifikasi Elektronik

Dokumen ini telah ditandatangani secara digital menggunakan sertifikat elektronik yang diterbitkan oleh Balai Sertifikasi Elektronik (BSrE), BSSN.

NO	KODE	URUSAN / BIDANG URUSAN / PROGRAM / KEGIATAN / SUB KEGIATAN	INDIKATOR PROGRAM / KEGIATAN / SUB KEGIATAN	TARGET AKHIR PERIODE RENSTRA OPD	REALISASI CAPAIAN RENJA OPD TAHUN 2023	PRAKIRAAN CAPAIAN TARGET RENJA OPD TAHUN 2024	CAPAIAN KINERJA DAN KERANGKA PENDANAAN										KELOMPOK SASARAN	PRAKIRAAN MAJU RENCANA TAHUN 2026		PERANGKAT DAERAH PENANGGUNG JAWAB
							TARGET 2025		PAGU INDIKATIF (Rp)			Bertambah/Berkurang (10-12)	LOKASI	SUMBER DANA	PRIORITAS			TARGET	PAGU INDIKATIF (Rp)	
							SEBELUM	SESUDAH	RKPD 2025	APBD 2025	RKPD PERUBAHAN 2025				NASIONAL	DAERAH				
1	2	3	4	5	6	7	8	9	10	11	12	13	14	15	16	17	18	19	20	21
	5.01.02.2.03	Pengendalian, Evaluasi dan Pelaporan Bidang Perencanaan Pembangunan Daerah	-				-	-	163.000.000,00	163.000.000,00	125.000.000,00	-38.000.000,00			-	Pembangunan pemerintahan yang bersih dan berintegritas dengan ASN yang semakin profesional Pembangunan pemerintahan yang bersih dan berintegritas dengan ASN yang semakin profesional	-		136.000.000,00	BADAN PERENCANAAN PEMBANGUNAN RISET DAN INOVASI DAERAH
	5.01.02.2.03.0001	Koordinasi Pengendalian Perencanaan dan Pelaksanaan Pembangunan Daerah di Kabupaten/Kota																		
			Jumlah Laporan Hasil Pengendalian Perencanaan dan Pelaksanaan Pembangunan				50 Laporan	50 Laporan	0,00	0,00	0,00	0,00	Kab. Boyolali, Boyolali, Siwodipuran	DANA ALOKASI UMUM (DAU)	-	Pembangunan pemerintahan yang bersih dan berintegritas dengan ASN yang semakin profesional Pembangunan pemerintahan yang bersih dan berintegritas dengan ASN yang semakin profesional			0,00	BADAN PERENCANAAN PEMBANGUNAN RISET DAN INOVASI DAERAH
	5.01.02.2.03.0002	Pengendalian Pelaksanaan Kerja Sama Daerah																		
			Jumlah Kerja Sama Daerah yang Dikoordinasikan Pelaksanaannya				50 Kerja Sama	50 Kerja Sama	0,00	0,00	0,00	0,00	Kab. Boyolali, Boyolali, Siwodipuran	DANA ALOKASI UMUM (DAU)	-	Pembangunan pemerintahan yang bersih dan berintegritas dengan ASN yang semakin profesional Pembangunan pemerintahan yang bersih dan berintegritas dengan ASN yang semakin profesional			0,00	BADAN PERENCANAAN PEMBANGUNAN RISET DAN INOVASI DAERAH
	5.01.02.2.03.0003	Monitoring, Evaluasi dan Penyusunan Laporan Berkala Pelaksanaan Pembangunan Daerah																		
			Jumlah Laporan Hasil Evaluasi Kinerja Pembangunan Daerah				7 Laporan	7 Laporan	163.000.000,00	163.000.000,00	125.000.000,00	-38.000.000,00	Kab. Boyolali, Boyolali, Siwodipuran	DANA ALOKASI UMUM (DAU)	-	Pembangunan pemerintahan yang bersih dan berintegritas dengan ASN yang semakin profesional Pembangunan pemerintahan yang bersih dan berintegritas dengan ASN yang semakin profesional			136.000.000,00	BADAN PERENCANAAN PEMBANGUNAN RISET DAN INOVASI DAERAH
3,	**5.01.03**	**PROGRAM KOORDINASI DAN SINKRONISASI PERENCANAAN PEMBANGUNAN DAERAH**	**-**				**-**	**-**	**0,00**	**0,00**	**100.000.000,00**	**0,00**							**0,00**	
	5.01.03.2.01	Koordinasi Perencanaan Bidang Pemerintahan dan Pembangunan Manusia	-				-	-	0,00	0,00	100.000.000,00	100.000.000,00			-	Pembangunan pemerintahan yang bersih dan berintegritas dengan ASN yang semakin profesional Pembangunan pemerintahan yang bersih dan berintegritas dengan ASN yang semakin profesional	-		0,00	BADAN PERENCANAAN PEMBANGUNAN RISET DAN INOVASI DAERAH
	5.01.03.2.01.0001	Koordinasi Penyusunan Dokumen Perencanaan Pembangunan Daerah Bidang Pemerintahan (RPJPD, RPJMD dan RKPD)																		
			Jumlah Dokumen Perencanaan Pembangunan Daerah Bidang Pemerintahan yang Dikoordinir Penyusunannya (RPJPD, RPJMD dan RKPD)				37 Dokumen	37 Dokumen	0,00	0,00	100.000.000,00	100.000.000,00	Kab. Boyolali, Boyolali, Siwodipuran	DANA ALOKASI UMUM (DAU)	-	Pembangunan pemerintahan yang bersih dan berintegritas dengan ASN yang semakin profesional Pembangunan pemerintahan yang bersih dan berintegritas dengan ASN yang semakin profesional			0,00	BADAN PERENCANAAN PEMBANGUNAN RISET DAN INOVASI DAERAH
	5.01.03.2.01.0002	Asistensi Penyusunan Dokumen Perencanaan Pembangunan Perangkat Daerah Bidang Pemerintahan																		
			Jumlah Laporan Hasil Asistensi Penyusunan Dokumen Perencanaan Pembangunan Perangkat Daerah Bidang Pemerintahan				33 Laporan	33 Laporan	0,00	0,00	0,00	0,00	Kab. Boyolali, Boyolali, Siwodipuran	DANA ALOKASI UMUM (DAU)	-	Pembangunan pemerintahan yang bersih dan berintegritas dengan ASN yang semakin profesional Pembangunan pemerintahan yang bersih dan berintegritas dengan ASN yang semakin profesional			0,00	BADAN PERENCANAAN PEMBANGUNAN RISET DAN INOVASI DAERAH
	5.01.03.2.01.0003	Pelaksanaan Monitoring dan Evaluasi Penyusunan Dokumen Perencanaan Pembangunan Perangkat Daerah Bidang Pemerintahan																		

Balai Sertifikasi Elektronik

Dokumen ini telah ditandatangani secara digital menggunakan sertifikat elektronik yang diterbitkan oleh Balai Sertifikasi Elektronik (BSrE), BSSN.

NO	KODE	URUSAN / BIDANG URUSAN / PROGRAM / KEGIATAN / SUB KEGIATAN	INDIKATOR PROGRAM / KEGIATAN / SUB KEGIATAN	TARGET AKHIR PERIODE RENSTRA OPD	REALISASI CAPAIAN RENJA OPD TAHUN 2023	PRAKIRAAN CAPAIAN TARGET RENJA OPD TAHUN 2024	CAPAIAN KINERJA DAN KERANGKA PENDANAAN										KELOMPOK SASARAN	PRAKIRAAN MAJU RENCANA TAHUN 2026		PERANGKAT DAERAH PENANGGUNG JAWAB
							TARGET 2025		PAGU INDIKATIF (Rp)			Bertambah/Berkurang (10-12)	LOKASI	SUMBER DANA	PRIORITAS			TARGET	PAGU INDIKATIF (Rp)	
							SEBELUM	SESUDAH	RKPD 2025	APBD 2025	RKPD PERUBAHAN 2025				NASIONAL	DAERAH				
1	2	3	4	5	6	7	8	9	10	11	12	13	14	15	16	17	18	19	20	21
			Jumlah Laporan Monitoring dan Evaluasi Penyusunan Dokumen Perencanaan Pembangunan Perangkat Daerah Bidang Pemerintahan				33 Laporan	33 Laporan	0,00	0,00	0,00	0,00	Kab. Boyolali, Boyolali, Siwodipuran	DANA ALOKASI UMUM (DAU)	-	Pembangunan pemerintahan yang bersih dan berintegritas dengan ASN yang semakin profesional Pembangunan pemerintahan yang bersih dan berintegritas dengan ASN yang semakin profesional			0,00	BADAN PERENCANAAN PEMBANGUNAN RISET DAN INOVASI DAERAH
	5.01.03.2.01.0004	Koordinasi Pelaksanaan Sinergitas dan Harmonisasi Perencanaan Pembangunan Daerah Bidang Pemerintahan																		
			Jumlah Laporan Hasil Sinkronisasi Renstra/Renja dengan RKPD/RPJMD pada Bidang Pemerintahan				33 Laporan	33 Laporan	0,00	0,00	0,00	0,00	Kab. Boyolali, Boyolali, Siwodipuran	DANA ALOKASI UMUM (DAU)	-	Pembangunan pemerintahan yang bersih dan berintegritas dengan ASN yang semakin profesional Pembangunan pemerintahan yang bersih dan berintegritas dengan ASN yang semakin profesional			0,00	BADAN PERENCANAAN PEMBANGUNAN RISET DAN INOVASI DAERAH
	5.01.03.2.01.0005	Koordinasi Penyusunan Dokumen Perencanaan Pembangunan Daerah Bidang Pembangunan Manusia (RPJPD, RPJMD dan RKPD)																		
			Jumlah Dokumen Perencanaan Pembangunan Daerah Bidang Pembangunan Manusia yang Dikoordinir Penyusunannya (RPJPD. RPJMD dan RKPD)				22 Dokumen	22 Dokumen	0,00	0,00	0,00	0,00	Kab. Boyolali, Boyolali, Siwodipuran	DANA ALOKASI UMUM (DAU)	-	Pembangunan pemerintahan yang bersih dan berintegritas dengan ASN yang semakin profesional Pembangunan pemerintahan yang bersih dan berintegritas dengan ASN yang semakin profesional			0,00	BADAN PERENCANAAN PEMBANGUNAN RISET DAN INOVASI DAERAH
	5.01.03.2.01.0006	Asistensi Penyusunan Dokumen Perencanaan Pembangunan Perangkat Daerah Bidang Pembangunan Manusia																		
			Jumlah Laporan Hasil Asistensi Penyusunan Dokumen Perencanaan Pembangunan Perangkat Daerah Bidang Pembangunan Manusia				5 Laporan	5 Laporan	0,00	0,00	0,00	0,00	Kab. Boyolali, Boyolali, Siwodipuran	DANA ALOKASI UMUM (DAU)	-	Pembangunan pemerintahan yang bersih dan berintegritas dengan ASN yang semakin profesional Pembangunan pemerintahan yang bersih dan berintegritas dengan ASN yang semakin profesional			0,00	BADAN PERENCANAAN PEMBANGUNAN RISET DAN INOVASI DAERAH
	5.01.03.2.01.0007	Pelaksanaan Monitoring dan Evaluasi Penyusunan Dokumen Perencanaan Pembangunan Perangkat Daerah Bidang Pembangunan Manusia																		
			Jumlah Laporan Hasil Pelaksanaan Monitoring dan Evaluasi Penyusunan Dokumen Perencanaan Pembangunan Perangkat Daerah Bidang Pembangunan Manusia				5 Laporan	5 Laporan	0,00	0,00	0,00	0,00	Kab. Boyolali, Boyolali, Siwodipuran	DANA ALOKASI UMUM (DAU)	-	Pembangunan pemerintahan yang bersih dan berintegritas dengan ASN yang semakin profesional Pembangunan pemerintahan yang bersih dan berintegritas dengan ASN yang semakin profesional			0,00	BADAN PERENCANAAN PEMBANGUNAN RISET DAN INOVASI DAERAH
	5.01.03.2.01.0008	Koordinasi Pelaksanaan Sinergitas dan Harmonisasi Perencanaan Pembangunan Daerah Bidang Pembangunan Manusia																		
			Jumlah Laporan Hasil Sinkronisasi Renstra/Renja dengan RKPD/RPJMD pada Bidang Pembangunan Manusia				5 Laporan	5 Laporan	0,00	0,00	0,00	0,00	Kab. Boyolali, Boyolali, Siwodipuran	DANA ALOKASI UMUM (DAU)	-	Pembangunan pemerintahan yang bersih dan berintegritas dengan ASN yang semakin profesional Pembangunan pemerintahan yang bersih dan berintegritas dengan ASN yang semakin profesional			0,00	BADAN PERENCANAAN PEMBANGUNAN RISET DAN INOVASI DAERAH
	5.01.03.2.02	Koordinasi Perencanaan Bidang Perekonomian dan SDA (Sumber Daya Alam)	-				-	-	0,00	0,00	0,00	0,00			-	Pembangunan pemerintahan yang bersih dan berintegritas dengan ASN yang semakin profesional Pembangunan pemerintahan yang bersih dan berintegritas dengan ASN yang semakin profesional	-		0,00	BADAN PERENCANAAN PEMBANGUNAN RISET DAN INOVASI DAERAH
	5.01.03.2.02.0002	Asistensi Penyusunan Dokumen Perencanaan Pembangunan Perangkat Daerah Bidang Perekonomian																		

Balai Sertifikasi Elektronik

Dokumen ini telah ditandatangani secara digital menggunakan sertifikat elektronik yang diterbitkan oleh Balai Sertifikasi Elektronik (BSrE), BSSN.

NO	KODE	URUSAN / BIDANG URUSAN / PROGRAM / KEGIATAN / SUB KEGIATAN	INDIKATOR PROGRAM / KEGIATAN / SUB KEGIATAN	TARGET AKHIR PERIODE RENSTRA OPD	REALISASI CAPAIAN RENJA OPD TAHUN 2023	PRAKIRAAN CAPAIAN TARGET RENJA OPD TAHUN 2024	CAPAIAN KINERJA DAN KERANGKA PENDANAAN										KELOMPOK SASARAN	PRAKIRAAN MAJU RENCANA TAHUN 2026		PERANGKAT DAERAH PENANGGUNG JAWAB
							TARGET 2025		PAGU INDIKATIF (Rp)			Bertambah/Berkurang (10-12)	LOKASI	SUMBER DANA	PRIORITAS			TARGET	PAGU INDIKATIF (Rp)	
							SEBELUM	SESUDAH	RKPD 2025	APBD 2025	RKPD PERUBAHAN 2025				NASIONAL	DAERAH				
1	2	3	4	5	6	7	8	9	10	11	12	13	14	15	16	17	18	19	20	21
			Jumlah Laporan Hasil Asistensi Penyusunan Dokumen Perencanaan Pembangunan Perangkat Daerah Bidang Perekonomian				4 Laporan	4 Laporan	0,00	0,00	0,00	0,00	Kab. Boyolali, Boyolali, Siwodipuran	DANA ALOKASI UMUM (DAU)	-	Pembangunan pemerintahan yang bersih dan berintegritas dengan ASN yang semakin profesional Pembangunan pemerintahan yang bersih dan berintegritas dengan ASN yang semakin profesional			0,00	BADAN PERENCANAAN PEMBANGUNAN RISET DAN INOVASI DAERAH
	5.01.03.2.02.0003	Pelaksanaan Monitoring dan Evaluasi Penyusunan Dokumen Perencanaan Pembangunan Perangkat Daerah Bidang Perekonomian																		
			Jumlah Laporan Hasil Pelaksanaan Monitoring dan Evaluasi Penyusunan Dokumen Perencanaan Pembangunan Perangkat Daerah Bidang Perekonomian				4 Laporan	4 Laporan	0,00	0,00	0,00	0,00	Kab. Boyolali, Boyolali, Siwodipuran	DANA ALOKASI UMUM (DAU)	-	Pembangunan pemerintahan yang bersih dan berintegritas dengan ASN yang semakin profesional Pembangunan pemerintahan yang bersih dan berintegritas dengan ASN yang semakin profesional			0,00	BADAN PERENCANAAN PEMBANGUNAN RISET DAN INOVASI DAERAH
	5.01.03.2.02.0004	Koordinasi Pelaksanaan Sinergitas dan Harmonisasi Perencanaan Pembangunan Daerah Bidang Perekonomian																		
			Jumlah Laporan Hasil Sinkronisasi Renstra/Renja dengan RKPD/RPJMD pada Bidang Perekonomian				4 Laporan	4 Laporan	0,00	0,00	0,00	0,00	Kab. Boyolali, Boyolali, Siwodipuran	DANA ALOKASI UMUM (DAU)	-	Pembangunan pemerintahan yang bersih dan berintegritas dengan ASN yang semakin profesional Pembangunan pemerintahan yang bersih dan berintegritas dengan ASN yang semakin profesional			0,00	BADAN PERENCANAAN PEMBANGUNAN RISET DAN INOVASI DAERAH
	5.01.03.2.02.0005	Koordinasi Penyusunan Dokumen Perencanaan Pembangunan Daerah Bidang SDA (RPJPD, RPJMD dan RKPD)																		
			Jumlah Dokumen Perencanaan Pembangunan Daerah Bidang SDA yang Dikoordinir Penyusunannya (RPJPD. RPJMD dan RKPD)				20 Dokumen	20 Dokumen	0,00	0,00	0,00	0,00	Kab. Boyolali, Boyolali, Siwodipuran	DANA ALOKASI UMUM (DAU)	-	Pembangunan pemerintahan yang bersih dan berintegritas dengan ASN yang semakin profesional Pembangunan pemerintahan yang bersih dan berintegritas dengan ASN yang semakin profesional			0,00	BADAN PERENCANAAN PEMBANGUNAN RISET DAN INOVASI DAERAH
	5.01.03.2.02.0006	Asistensi Penyusunan Dokumen Perencanaan Pembangunan Perangkat Daerah Bidang SDA																		
			Jumlah Laporan Hasil Asistensi Penyusunan Dokumen Perencanaan Pembangunan Perangkat Daerah Bidang SDA				4 Laporan	4 Laporan	0,00	0,00	0,00	0,00	Kab. Boyolali, Boyolali, Siwodipuran	DANA ALOKASI UMUM (DAU)	-	Pembangunan pemerintahan yang bersih dan berintegritas dengan ASN yang semakin profesional Pembangunan pemerintahan yang bersih dan berintegritas dengan ASN yang semakin profesional			0,00	BADAN PERENCANAAN PEMBANGUNAN RISET DAN INOVASI DAERAH
	5.01.03.2.02.0007	Pelaksanaan Monitoring dan Evaluasi Penyusunan Dokumen Perencanaan Pembangunan Perangkat Daerah Bidang SDA																		
			Jumlah Laporan Hasil Pelaksanaan Monitoring dan Evaluasi Penyusunan Dokumen Perencanaan Pembangunan Perangkat Daerah Bidang SDA				4 Laporan	4 Laporan	0,00	0,00	0,00	0,00	Kab. Boyolali, Boyolali, Siwodipuran	DANA ALOKASI UMUM (DAU)	-	Pembangunan pemerintahan yang bersih dan berintegritas dengan ASN yang semakin profesional Pembangunan pemerintahan yang bersih dan berintegritas dengan ASN yang semakin profesional			0,00	BADAN PERENCANAAN PEMBANGUNAN RISET DAN INOVASI DAERAH
	5.01.03.2.02.0008	Koordinasi Pelaksanaan Sinergitas dan Harmonisasi Perencanaan Pembangunan Daerah Bidang SDA																		
			Jumlah Laporan Hasil Sinkronisasi Renstra/Renja dengan RKPD/RPJMD pada Bidang SDA				4 Laporan	4 Laporan	0,00	0,00	0,00	0,00	Kab. Boyolali, Boyolali, Siwodipuran	DANA ALOKASI UMUM (DAU)	-	Pembangunan pemerintahan yang bersih dan berintegritas dengan ASN yang semakin profesional Pembangunan pemerintahan yang bersih dan berintegritas dengan ASN yang semakin profesional			0,00	BADAN PERENCANAAN PEMBANGUNAN RISET DAN INOVASI DAERAH

Balai Sertifikasi Elektronik

Dokumen ini telah ditandatangani secara digital menggunakan sertifikat elektronik yang diterbitkan oleh Balai Sertifikasi Elektronik (BSrE), BSSN.

NO	KODE	URUSAN / BIDANG URUSAN / PROGRAM / KEGIATAN / SUB KEGIATAN	INDIKATOR PROGRAM / KEGIATAN / SUB KEGIATAN	TARGET AKHIR PERIODE RENSTRA OPD	REALISASI CAPAIAN RENJA OPD TAHUN 2023	PRAKIRAAN CAPAIAN TARGET RENJA OPD TAHUN 2024	CAPAIAN KINERJA DAN KERANGKA PENDANAAN										KELOMPOK SASARAN	PRAKIRAAN MAJU RENCANA TAHUN 2026		PERANGKAT DAERAH PENANGGUNG JAWAB
							TARGET 2025		PAGU INDIKATIF (Rp)			Bertambah/Berkurang (10-12)	LOKASI	SUMBER DANA	PRIORITAS			TARGET	PAGU INDIKATIF (Rp)	
							SEBELUM	SESUDAH	RKPD 2025	APBD 2025	RKPD PERUBAHAN 2025				NASIONAL	DAERAH				
1	2	3	4	5	6	7	8	9	10	11	12	13	14	15	16	17	18	19	20	21
	5.01.03.2.03	Koordinasi Perencanaan Bidang Infrastruktur dan Kewilayahan	-				-	-	0,00	0,00	0,00	0,00			-	Pembangunan pemerintahan yang bersih dan berintegritas dengan ASN yang semakin profesional Pembangunan pemerintahan yang bersih dan berintegritas dengan ASN yang semakin profesional	-		0,00	BADAN PERENCANAAN PEMBANGUNAN RISET DAN INOVASI DAERAH
	5.01.03.2.03.0001	Koordinasi Penyusunan Dokumen Perencanaan Pembangunan Daerah Bidang Infrastruktur (RPJPD, RPJMD dan RKPD)																		
			Jumlah Dokumen Perencanaan Pembangunan Daerah Bidang Infrastruktur yang Dikoordinir Penyusunannya (RPJPD. RPJMD dan RKPD)				13 Dokumen	13 Dokumen	0,00	0,00	0,00	0,00	Kab. Boyolali, Boyolali, Siwodipuran	DANA ALOKASI UMUM (DAU)	-	Pembangunan pemerintahan yang bersih dan berintegritas dengan ASN yang semakin profesional Pembangunan pemerintahan yang bersih dan berintegritas dengan ASN yang semakin profesional			0,00	BADAN PERENCANAAN PEMBANGUNAN RISET DAN INOVASI DAERAH
	5.01.03.2.03.0002	Asistensi Penyusunan Dokumen Perencanaan Pembangunan Perangkat Daerah Bidang Infrastruktur																		
			Jumlah Laporan Hasil Asistensi Penyusunan Dokumen Perencanaan Pembangunan Perangkat Daerah Bidang Infrastruktur				2 Laporan	2 Laporan	0,00	0,00	0,00	0,00	Kab. Boyolali, Boyolali, Siwodipuran	DANA ALOKASI UMUM (DAU)	-	Pembangunan pemerintahan yang bersih dan berintegritas dengan ASN yang semakin profesional Pembangunan pemerintahan yang bersih dan berintegritas dengan ASN yang semakin profesional			0,00	BADAN PERENCANAAN PEMBANGUNAN RISET DAN INOVASI DAERAH
	5.01.03.2.03.0003	Pelaksanaan Monitoring dan Evaluasi Penyusunan Dokumen Perencanaan Pembangunan Perangkat Daerah Bidang Infrastruktur																		
			Jumlah Laporan Hasil Pelaksanaan Monitoring dan Evaluasi Penyusunan Dokumen Perencanaan Pembangunan Perangkat Daerah Bidang Infrastruktur				2 Laporan	2 Laporan	0,00	0,00	0,00	0,00	Kab. Boyolali, Boyolali, Siwodipuran	DANA ALOKASI UMUM (DAU)	-	Pembangunan pemerintahan yang bersih dan berintegritas dengan ASN yang semakin profesional Pembangunan pemerintahan yang bersih dan berintegritas dengan ASN yang semakin profesional			0,00	BADAN PERENCANAAN PEMBANGUNAN RISET DAN INOVASI DAERAH
	5.01.03.2.03.0004	Koordinasi Pelaksanaan Sinergitas dan Harmonisasi Perencanaan Pembangunan Daerah Bidang Infrastruktur																		
			Jumlah Laporan Hasil Sinkronisasi Renstra/Renja dengan RKPD/RPJMD pada Bidang Infrastruktur				2 Laporan	2 Laporan	0,00	0,00	0,00	0,00	Kab. Boyolali, Boyolali, Siwodipuran	DANA ALOKASI UMUM (DAU)	-	Pembangunan pemerintahan yang bersih dan berintegritas dengan ASN yang semakin profesional Pembangunan pemerintahan yang bersih dan berintegritas dengan ASN yang semakin profesional			0,00	BADAN PERENCANAAN PEMBANGUNAN RISET DAN INOVASI DAERAH
	5.01.03.2.03.0006	Asistensi Penyusunan Dokumen Perencanaan Pembangunan Perangkat Daerah Bidang Kewilayahan																		
			Jumlah Laporan Hasil Asistensi Penyusunan Dokumen Perencanaan Pembangunan Perangkat Daerah Bidang Kewilayahan				2 Laporan	2 Laporan	0,00	0,00	0,00	0,00	Kab. Boyolali, Boyolali, Siwodipuran	DANA ALOKASI UMUM (DAU)	-	Pembangunan pemerintahan yang bersih dan berintegritas dengan ASN yang semakin profesional Pembangunan pemerintahan yang bersih dan berintegritas dengan ASN yang semakin profesional			0,00	BADAN PERENCANAAN PEMBANGUNAN RISET DAN INOVASI DAERAH
	5.01.03.2.03.0007	Pelaksanaan Monitoring dan Evaluasi Penyusunan Dokumen Perencanaan Pembangunan Perangkat Daerah Bidang Kewilayahan																		
			Jumlah Laporan Hasil Pelaksanaan Monitoring dan Evaluasi Penyusunan Dokumen Perencanaan Pembangunan Perangkat Daerah Bidang Kewilayahan				2 Laporan	2 Laporan	0,00	0,00	0,00	0,00	Kab. Boyolali, Boyolali, Siwodipuran	DANA ALOKASI UMUM (DAU)	-	Pembangunan pemerintahan yang bersih dan berintegritas dengan ASN yang semakin profesional Pembangunan pemerintahan yang bersih dan berintegritas dengan ASN yang semakin profesional			0,00	BADAN PERENCANAAN PEMBANGUNAN RISET DAN INOVASI DAERAH
	5.01.03.2.03.0008	Koordinasi Pelaksanaan Sinergitas dan Harmonisasi Perencanaan Pembangunan Daerah Bidang Kewilayahan																		

Balai Sertifikasi Elektronik

Dokumen ini telah ditandatangani secara digital menggunakan sertifikat elektronik yang diterbitkan oleh Balai Sertifikasi Elektronik (BSrE), BSSN.

NO	KODE	URUSAN / BIDANG URUSAN / PROGRAM / KEGIATAN / SUB KEGIATAN	INDIKATOR PROGRAM / KEGIATAN / SUB KEGIATAN	TARGET AKHIR PERIODE RENSTRA OPD	REALISASI CAPAIAN RENJA OPD TAHUN 2023	PRAKIRAAN CAPAIAN TARGET RENJA OPD TAHUN 2024	CAPAIAN KINERJA DAN KERANGKA PENDANAAN										KELOMPOK SASARAN	PRAKIRAAN MAJU RENCANA TAHUN 2026		PERANGKAT DAERAH PENANGGUNG JAWAB
							TARGET 2025		PAGU INDIKATIF (Rp)			Bertambah/Berkurang (10-12)	LOKASI	SUMBER DANA	PRIORITAS			TARGET	PAGU INDIKATIF (Rp)	
							SEBELUM	SESUDAH	RKPD 2025	APBD 2025	RKPD PERUBAHAN 2025				NASIONAL	DAERAH				
1	2	3	4	5	6	7	8	9	10	11	12	13	14	15	16	17	18	19	20	21
			Jumlah Laporan Hasil Sinkronisasi Renstra/Renja dengan RKPD/RPJMD pada Bidang Kewilayahan				2 Laporan	2 Laporan	0,00	0,00	0,00	0,00	Kab. Boyolali, Boyolali, Siwodipuran	DANA ALOKASI UMUM (DAU)	-	Pembangunan pemerintahan yang bersih dan berintegritas dengan ASN yang semakin profesional Pembangunan pemerintahan yang bersih dan berintegritas dengan ASN yang semakin profesional			0,00	BADAN PERENCANAAN PEMBANGUNAN RISET DAN INOVASI DAERAH
4,	**5.05.02**	**PROGRAM PENELITIAN DAN PENGEMBANGAN DAERAH**	**-**				**-**	**-**	**1.148.750.000,00**	**1.173.750.000,00**	**780.210.000,00**	**-518.750.000,00**							**630.000.000,00**	
	5.05.02.2.04	Pengembangan Inovasi dan Teknologi	-				-	-	448.750.000,00	473.750.000,00	250.210.000,00	-198.540.000,00			-	Pembangunan pemerintahan yang bersih dan berintegritas dengan ASN yang semakin profesional Pembangunan pemerintahan yang bersih dan berintegritas dengan ASN yang semakin profesional	-		400.000.000,00	BADAN PERENCANAAN PEMBANGUNAN RISET DAN INOVASI DAERAH
	5.05.02.2.04.0001	Penelitian, Pengembangan, dan Perekayasaan di Bidang Teknologi dan Inovasi																		
			Jumlah Dokumen Hasil Penelitian, Pengembangan, dan Perekayasaan di Bidang Teknologi dan Inovasi				7 Dokumen	7 Dokumen	248.750.000,00	248.750.000,00	98.250.000,00	-150.500.000,00	Kab. Boyolali, Boyolali, Siwodipuran	DANA ALOKASI UMUM (DAU)	-	Pembangunan pemerintahan yang bersih dan berintegritas dengan ASN yang semakin profesional Pembangunan pemerintahan yang bersih dan berintegritas dengan ASN yang semakin profesional			200.000.000,00	BADAN PERENCANAAN PEMBANGUNAN RISET DAN INOVASI DAERAH
	5,05	**PENELITIAN DAN PENGEMBANGAN**							**900.000.000,00**	**925.000.000,00**	**681.960.000,00**	**-218.040.000,00**							**430.000.000,00**	
	5.05.02.2.01	Penelitian dan Pengembangan Bidang Penyelenggaraan Pemerintahan dan Pengkajian Peraturan	-				-	-	250.000.000,00	250.000.000,00	130.000.000,00	-120.000.000,00			-	Pembangunan pemerintahan yang bersih dan berintegritas dengan ASN yang semakin profesional Pembangunan pemerintahan yang bersih dan berintegritas dengan ASN yang semakin profesional	-		130.000.000,00	BADAN PERENCANAAN PEMBANGUNAN RISET DAN INOVASI DAERAH
	5.05.02.2.01.0012	Pengelolaan Data Kelitbangan dan Peraturan																		
			Jumlah Data Kelitbangan dan Peraturan yang Terkelola dengan Baik				2 Laporan	2 Laporan	230.000.000,00	230.000.000,00	130.000.000,00	-100.000.000,00	Kab. Boyolali, Boyolali, Siwodipuran	DANA ALOKASI UMUM (DAU)	-	Pembangunan pemerintahan yang bersih dan berintegritas dengan ASN yang semakin profesional Pembangunan pemerintahan yang bersih dan berintegritas dengan ASN yang semakin profesional			130.000.000,00	BADAN PERENCANAAN PEMBANGUNAN RISET DAN INOVASI DAERAH
	5.05.02.2.01.0013	Perumusan Rekomendasi atas Rencana Penetapan Peraturan Baru dan/atau Evaluasi Terhadap Pelaksanaan Peraturan																		
			Jumlah Rekomendasi atas Rencana Penetapan Peraturan Baru dan/atau Evaluasi Terhadap Pelaksanaan Peraturan yang Diterbitkan				1 Rekomendasi	1 Rekomendasi	20.000.000,00	20.000.000,00	0,00	-20.000.000,00	Kab. Boyolali, Boyolali, Siwodipuran	DANA ALOKASI UMUM (DAU)	-	Pembangunan pemerintahan yang bersih dan berintegritas dengan ASN yang semakin profesional Pembangunan pemerintahan yang bersih dan berintegritas dengan ASN yang semakin profesional			0,00	BADAN PERENCANAAN PEMBANGUNAN RISET DAN INOVASI DAERAH
	5.05.02.2.02	Penelitian dan Pengembangan Bidang Sosial dan Kependudukan	-				-	-	300.000.000,00	300.000.000,00	225.000.000,00	-75.000.000,00			-	Pembangunan pemerintahan yang bersih dan berintegritas dengan ASN yang semakin profesional Pembangunan pemerintahan yang bersih dan berintegritas dengan ASN yang semakin profesional	-		100.000.000,00	BADAN PERENCANAAN PEMBANGUNAN RISET DAN INOVASI DAERAH
	5.05.02.2.02.0001	Penelitian dan Pengembangan Bidang Aspek- Aspek Sosial																		

Balai Sertifikasi Elektronik

Dokumen ini telah ditandatangani secara digital menggunakan sertifikat elektronik yang diterbitkan oleh Balai Sertifikasi Elektronik (BSrE), BSSN.

NO	KODE	URUSAN / BIDANG URUSAN / PROGRAM / KEGIATAN / SUB KEGIATAN	INDIKATOR PROGRAM / KEGIATAN / SUB KEGIATAN	TARGET AKHIR PERIODE RENSTRA OPD	REALISASI CAPAIAN RENJA OPD TAHUN 2023	PRAKIRAAN CAPAIAN TARGET RENJA OPD TAHUN 2024	CAPAIAN KINERJA DAN KERANGKA PENDANAAN										KELOMPOK SASARAN	PRAKIRAAN MAJU RENCANA TAHUN 2026		PERANGKAT DAERAH PENANGGUNG JAWAB
							TARGET 2025		PAGU INDIKATIF (Rp)			Bertambah/Berkurang (10-12)	LOKASI	SUMBER DANA	PRIORITAS			TARGET	PAGU INDIKATIF (Rp)	
							SEBELUM	SESUDAH	RKPD 2025	APBD 2025	RKPD PERUBAHAN 2025				NASIONAL	DAERAH				
1	2	3	4	5	6	7	8	9	10	11	12	13	14	15	16	17	18	19	20	21
			Jumlah Dokumen Hasil Penelitian dan Pengembangan Bidang Aspek-Aspek Sosial				1 Dokumen	1 Dokumen	75.000.000,00	75.000.000,00	75.000.000,00	0,00	Kab. Boyolali, Boyolali, Siwodipuran	DANA ALOKASI UMUM (DAU)	-	Pembangunan pemerintahan yang bersih dan berintegritas dengan ASN yang semakin profesional Pembangunan pemerintahan yang bersih dan berintegritas dengan ASN yang semakin profesional			100.000.000,00	BADAN PERENCANAAN PEMBANGUNAN RISET DAN INOVASI DAERAH
	5.05.02.2.02.0002	Penelitian dan Pengembangan Pemberdayaan Perempuan dan Perlindungan Anak																		
			Jumlah Dokumen Hasil Penelitian dan Pengembangan Pemberdayaan Perempuan dan Perlindungan Anak				1 Dokumen	1 Dokumen	75.000.000,00	75.000.000,00	0,00	-75.000.000,00	Kab. Boyolali, Boyolali, Siwodipuran	DANA ALOKASI UMUM (DAU)	-	Pembangunan pemerintahan yang bersih dan berintegritas dengan ASN yang semakin profesional Pembangunan pemerintahan yang bersih dan berintegritas dengan ASN yang semakin profesional			0,00	BADAN PERENCANAAN PEMBANGUNAN RISET DAN INOVASI DAERAH
	5.05.02.2.02.0006	Penelitian dan Pengembangan Kesehatan																		
			Jumlah Dokumen Hasil Penelitian dan Pengembangan Kesehatan				1 Dokumen	1 Dokumen	150.000.000,00	150.000.000,00	150.000.000,00	0,00	Kab. Boyolali, Boyolali, Siwodipuran	DANA ALOKASI UMUM (DAU)	-	Pembangunan pemerintahan yang bersih dan berintegritas dengan ASN yang semakin profesional Pembangunan pemerintahan yang bersih dan berintegritas dengan ASN yang semakin profesional			0,00	BADAN PERENCANAAN PEMBANGUNAN RISET DAN INOVASI DAERAH
	5.05.02.2.03	Penelitian dan Pengembangan Bidang Ekonomi dan Pembangunan	-				-	-	150.000.000,00	150.000.000,00	175.000.000,00	25.000.000,00			-	Pembangunan pemerintahan yang bersih dan berintegritas dengan ASN yang semakin profesional Pembangunan pemerintahan yang bersih dan berintegritas dengan ASN yang semakin profesional	-		0,00	BADAN PERENCANAAN PEMBANGUNAN RISET DAN INOVASI DAERAH
	5.05.02.2.03.0011	Penelitian dan Pengembangan Perumahan dan Kawasan Permukiman																		
			Jumlah Dokumen Hasil Penelitian dan Pengembangan Perumahan dan Kawasan Permukiman				1 Dokumen	1 Dokumen	75.000.000,00	75.000.000,00	100.000.000,00	25.000.000,00	Kab. Boyolali, Boyolali, Siwodipuran	DANA ALOKASI UMUM (DAU)	-	Pembangunan pemerintahan yang bersih dan berintegritas dengan ASN yang semakin profesional Pembangunan pemerintahan yang bersih dan berintegritas dengan ASN yang semakin profesional			0,00	BADAN PERENCANAAN PEMBANGUNAN RISET DAN INOVASI DAERAH
	5.05.02.2.03.0012	Penelitian dan Pengembangan Penataan Ruang dan Pertanahan																		
			Jumlah Dokumen Hasil Penelitian dan Pengembangan Penataan Ruang dan Pertanahan				1 Dokumen	1 Dokumen	75.000.000,00	75.000.000,00	75.000.000,00	0,00	Kab. Boyolali, Boyolali, Siwodipuran	DANA ALOKASI UMUM (DAU)	-	Pembangunan pemerintahan yang bersih dan berintegritas dengan ASN yang semakin profesional Pembangunan pemerintahan yang bersih dan berintegritas dengan ASN yang semakin profesional			0,00	BADAN PERENCANAAN PEMBANGUNAN RISET DAN INOVASI DAERAH
	5.05.02.2.04	Pengembangan Inovasi dan Teknologi	-				-	-	448.750.000,00	473.750.000,00	250.210.000,00	-198.540.000,00			-	Pembangunan pemerintahan yang bersih dan berintegritas dengan ASN yang semakin profesional Pembangunan pemerintahan yang bersih dan berintegritas dengan ASN yang semakin profesional	-		400.000.000,00	BADAN PERENCANAAN PEMBANGUNAN RISET DAN INOVASI DAERAH
	5.05.02.2.04.0004	Sosialisasi dan Diseminasi Hasil-Hasil Kelitbangan																		
			Jumlah Laporan Hasil Penyelenggaraan Sosialisasi dan Diseminasi Hasil-Hasil Kelitbangan				3 Laporan	3 Laporan	100.000.000,00	125.000.000,00	51.960.000,00	-48.040.000,00	Kab. Boyolali, Boyolali, Siwodipuran	DANA ALOKASI UMUM (DAU)	-	Pembangunan pemerintahan yang bersih dan berintegritas dengan ASN yang semakin profesional Pembangunan pemerintahan yang bersih dan berintegritas dengan ASN yang semakin profesional			100.000.000,00	BADAN PERENCANAAN PEMBANGUNAN RISET DAN INOVASI DAERAH
	5.05.02.2.04.0005	Fasilitasi Hak Kekayaan Intelektual																		

Balai Sertifikasi Elektronik
Dokumen ini telah ditandatangani secara digital menggunakan sertifikat elektronik yang diterbitkan oleh Balai Sertifikasi Elektronik (BSrE), BSSN.

NO	KODE	URUSAN / BIDANG URUSAN / PROGRAM / KEGIATAN / SUB KEGIATAN	INDIKATOR PROGRAM / KEGIATAN / SUB KEGIATAN	TARGET AKHIR PERIODE RENSTRA OPD	REALISASI CAPAIAN RENJA OPD TAHUN 2023	PRAKIRAAN CAPAIAN TARGET RENJA OPD TAHUN 2024	CAPAIAN KINERJA DAN KERANGKA PENDANAAN										KELOMPOK SASARAN	PRAKIRAAN MAJU RENCANA TAHUN 2026		PERANGKAT DAERAH PENANGGUNG JAWAB
							TARGET 2025		PAGU INDIKATIF (Rp)			Bertambah/Berkurang (10-12)	LOKASI	SUMBER DANA	PRIORITAS			TARGET	PAGU INDIKATIF (Rp)	
							SEBELUM	SESUDAH	RKPD 2025	APBD 2025	RKPD PERUBAHAN 2025				NASIONAL	DAERAH				
1	2	3	4	5	6	7	8	9	10	11	12	13	14	15	16	17	18	19	20	21
			Jumlah Laporan Pelaksanaan Fasilitasi Hak Kekayaan Intelektual				3 Laporan	3 Laporan	100.000.000,00	100.000.000,00	100.000.000,00	0,00	Kab. Boyolali, Boyolali, Siwodipuran	DANA ALOKASI UMUM (DAU)	-	Pembangunan pemerintahan yang bersih dan berintegritas dengan ASN yang semakin profesional Pembangunan pemerintahan yang bersih dan berintegritas dengan ASN yang semakin profesional			100.000.000,00	BADAN PERENCANAAN PEMBANGUNAN RISET DAN INOVASI DAERAH
		BADAN KEUANGAN DAERAH							**524.022.189.000,00**	**508.187.225.800,00**	**525.962.048.000,00**	**1.939.859.000,00**							**466.968.069.000,00**	
	5	**UNSUR PENUNJANG URUSAN PEMERINTAHAN**							**524.022.189.000,00**	**508.187.225.800,00**	**525.962.048.000,00**	**1.939.859.000,00**							**466.968.069.000,00**	
	5,02	**KEUANGAN**							**524.022.189.000,00**	**508.187.225.800,00**	**525.962.048.000,00**	**1.939.859.000,00**							**466.968.069.000,00**	
1,	**5.02.01**	**PROGRAM PENUNJANG URUSAN PEMERINTAHAN DAERAH KABUPATEN/KOTA**	**Persentase Penunjang Urusan Pemerintahan yang terpenuhi sesuai Standar**				**100 Persen**	**100 Persen**	**30.948.558.000,00**	**39.585.462.500,00**	**52.664.292.000,00**	**-1.933.468.000,00**							**29.015.090.000,00**	
	5.02.01.2.01	Perencanaan, Penganggaran, dan Evaluasi Kinerja Perangkat Daerah	*Jumlah laporan kegiatan perencanaan, penganggaran dan evaluasi kinerja perangkat daerah*				26 Dokumen	26 Dokumen	0,00	20.000.000,00	0,00	0,00			-	Penguatan akuntabilitas kinerja dan keuangan Penguatan akuntabilitas kinerja dan keuangan	ASN BKD Boyolali		0,00	BADAN KEUANGAN DAERAH
	5.02.01.2.01.0001	Penyusunan Dokumen Perencanaan Perangkat Daerah																		
			Jumlah Dokumen Perencanaan Perangkat Daerah				2 Dokumen	2 Dokumen	0,00	20.000.000,00	0,00	0,00	Kab. Boyolali, Mojosongo, Kemiri	DANA ALOKASI UMUM (DAU)	-	Penguatan akuntabilitas kinerja dan keuangan Penguatan akuntabilitas kinerja dan keuangan			0,00	BADAN KEUANGAN DAERAH
	5.02.01.2.01.0002	Koordinasi dan Penyusunan Dokumen RKA-SKPD																		
			Jumlah Dokumen RKA-SKPD dan Laporan Hasil Koordinasi Penyusunan Dokumen RKA-SKPD				1 Dokumen	1 Dokumen	0,00	0,00	0,00	0,00	Kab. Boyolali, Mojosongo, Kemiri	DANA ALOKASI UMUM (DAU)	-	Penguatan akuntabilitas kinerja dan keuangan Penguatan akuntabilitas kinerja dan keuangan			0,00	BADAN KEUANGAN DAERAH
	5.02.01.2.01.0003	Koordinasi dan Penyusunan Dokumen Perubahan RKA-SKPD																		
			Jumlah Dokumen Perubahan RKA-SKPD dan Laporan Hasil Koordinasi Penyusunan Dokumen Perubahan RKA-SKPD				1 Dokumen	1 Dokumen	0,00	0,00	0,00	0,00	Kab. Boyolali, Mojosongo, Kemiri	DANA ALOKASI UMUM (DAU)	-	Penguatan akuntabilitas kinerja dan keuangan Penguatan akuntabilitas kinerja dan keuangan			0,00	BADAN KEUANGAN DAERAH
	5.02.01.2.01.0004	Koordinasi dan Penyusunan DPA-SKPD																		
			Jumlah Dokumen DPA-SKPD dan Laporan Hasil Koordinasi Penyusunan Dokumen DPA-SKPD				1 Dokumen	1 Dokumen	0,00	0,00	0,00	0,00	Kab. Boyolali, Mojosongo, Kemiri	DANA ALOKASI UMUM (DAU)	-	Penguatan akuntabilitas kinerja dan keuangan Penguatan akuntabilitas kinerja dan keuangan			0,00	BADAN KEUANGAN DAERAH
	5.02.01.2.01.0005	Koordinasi dan Penyusunan Perubahan DPA- SKPD																		
			Jumlah Dokumen Perubahan DPA-SKPD dan Laporan Hasil Koordinasi Penyusunan Dokumen Perubahan DPA-SKPD				1 Dokumen	1 Dokumen	0,00	0,00	0,00	0,00	Kab. Boyolali, Mojosongo, Kemiri	DANA ALOKASI UMUM (DAU)	-	Penguatan akuntabilitas kinerja dan keuangan Penguatan akuntabilitas kinerja dan keuangan			0,00	BADAN KEUANGAN DAERAH
	5.02.01.2.01.0006	Koordinasi dan Penyusunan Laporan Capaian Kinerja dan Ikhtisar Realisasi Kinerja SKPD																		
			Jumlah Laporan Capaian Kinerja dan Ikhtisar Realisasi Kinerja SKPD dan Laporan Hasil Koordinasi Penyusunan Laporan Capaian Kinerja dan Ikhtisar Realisasi Kinerja SKPD				16 Laporan	16 Laporan	0,00	0,00	0,00	0,00	Kab. Boyolali, Mojosongo, Kemiri	DANA ALOKASI UMUM (DAU)	-	Penguatan akuntabilitas kinerja dan keuangan Penguatan akuntabilitas kinerja dan keuangan			0,00	BADAN KEUANGAN DAERAH
	5.02.01.2.01.0007	Evaluasi Kinerja Perangkat Daerah																		
			Jumlah Laporan Evaluasi Kinerja Perangkat Daerah				4 Laporan	4 Laporan	0,00	0,00	0,00	0,00	Kab. Boyolali, Mojosongo, Kemiri	DANA ALOKASI UMUM (DAU)	-	Penguatan akuntabilitas kinerja dan keuangan Penguatan akuntabilitas kinerja dan keuangan			0,00	BADAN KEUANGAN DAERAH
	5.02.01.2.02	Administrasi Keuangan Perangkat Daerah	*Terjaminnya Administrasi Keuangan Perangkat Daerah*				100 Persen	100 Persen	20.087.211.000,00	23.668.830.000,00	16.558.705.000,00	-3.528.506.000,00			-	Penguatan akuntabilitas kinerja dan keuangan Penguatan akuntabilitas kinerja dan keuangan	ASN BKD Boyolali		17.075.037.000,00	BADAN KEUANGAN DAERAH
	5.02.01.2.02.0001	Penyediaan Gaji dan Tunjangan ASN																		
			Jumlah Orang yang Menerima Gaji dan Tunjangan ASN				70 Orang/bulan	70 Orang/bulan	19.090.280.000,00	22.818.852.000,00	15.858.626.000,00	-3.231.654.000,00	Kab. Boyolali, Mojosongo, Kemiri	DANA ALOKASI UMUM (DAU)	-	Penguatan akuntabilitas kinerja dan keuangan Penguatan akuntabilitas kinerja dan keuangan			16.344.887.000,00	BADAN KEUANGAN DAERAH
	5.02.01.2.02.0002	Penyediaan Administrasi Pelaksanaan Tugas ASN																		
			Jumlah Dokumen Hasil Penyediaan Administrasi Pelaksanaan Tugas ASN				12 Dokumen	12 Dokumen	996.931.000,00	849.978.000,00	700.079.000,00	-296.852.000,00	Kab. Boyolali, Mojosongo, Kemiri	DANA ALOKASI UMUM (DAU)	-	Penguatan akuntabilitas kinerja dan keuangan Penguatan akuntabilitas kinerja dan keuangan			730.150.000,00	BADAN KEUANGAN DAERAH
	5.02.01.2.02.0003	Pelaksanaan Penatausahaan dan																		
			Jumlah Dokumen Penatausahaan dan Pengujian/Verifikasi Keuangan SKPD				12 Dokumen	12 Dokumen	0,00	0,00	0,00	0,00	Kab. Boyolali, Mojosongo, Kemiri	DANA ALOKASI UMUM (DAU)	-	Penguatan akuntabilitas kinerja dan keuangan Penguatan akuntabilitas kinerja dan keuangan			0,00	BADAN KEUANGAN DAERAH

Balai Sertifikasi Elektronik
Dokumen ini telah ditandatangani secara digital menggunakan sertifikat elektronik yang diterbitkan oleh Balai Sertifikasi Elektronik (BSrE), BSSN.

NO	KODE	URUSAN / BIDANG URUSAN / PROGRAM / KEGIATAN / SUB KEGIATAN	INDIKATOR PROGRAM / KEGIATAN / SUB KEGIATAN	TARGET AKHIR PERIODE RENSTRA OPD	REALISASI CAPAIAN RENJA OPD TAHUN 2023	PRAKIRAAN CAPAIAN TARGET RENJA OPD TAHUN 2024	CAPAIAN KINERJA DAN KERANGKA PENDANAAN										KELOMPOK SASARAN	PRAKIRAAN MAJU RENCANA TAHUN 2026		PERANGKAT DAERAH PENANGGUNG JAWAB
							TARGET 2025		PAGU INDIKATIF (Rp)			Bertambah/Berkurang (10-12)	LOKASI	SUMBER DANA	PRIORITAS			TARGET	PAGU INDIKATIF (Rp)	
							SEBELUM	SESUDAH	RKPD 2025	APBD 2025	RKPD PERUBAHAN 2025				NASIONAL	DAERAH				
1	2	3	4	5	6	7	8	9	10	11	12	13	14	15	16	17	18	19	20	21
	5.02.01.2.02.0004	Koordinasi dan Pelaksanaan Akuntansi SKPD																		
			Jumlah Dokumen Koordinasi dan Pelaksanaan Akuntansi SKPD				3 Dokumen	3 Dokumen	0,00	0,00	0,00	0,00	Kab. Boyolali, Mojosongo, Kemiri	DANA ALOKASI UMUM (DAU)	-	Penguatan akuntabilitas kinerja dan keuangan Penguatan akuntabilitas kinerja dan keuangan			0,00	BADAN KEUANGAN DAERAH
	5.02.01.2.02.0005	Koordinasi dan Penyusunan Laporan Keuangan Akhir Tahun SKPD																		
			Jumlah Laporan Keuangan Akhir Tahun SKPD dan Laporan Hasil Koordinasi Penyusunan Laporan Keuangan Akhir Tahun SKPD				1 Laporan	1 Laporan	0,00	0,00	0,00	0,00	Kab. Boyolali, Mojosongo, Kemiri	DANA ALOKASI UMUM (DAU)	-	Penguatan akuntabilitas kinerja dan keuangan Penguatan akuntabilitas kinerja dan keuangan			0,00	BADAN KEUANGAN DAERAH
	5.02.01.2.02.0006	Pengelolaan dan Penyiapan Bahan Tanggapan Pemeriksaan																		
			Jumlah Dokumen Bahan Tanggapan Pemeriksaan dan Tindak Lanjut Pemeriksaan				1 Dokumen	1 Dokumen	0,00	0,00	0,00	0,00	Kab. Boyolali, Mojosongo, Kemiri	DANA ALOKASI UMUM (DAU)	-	Penguatan akuntabilitas kinerja dan keuangan Penguatan akuntabilitas kinerja dan keuangan			0,00	BADAN KEUANGAN DAERAH
	5.02.01.2.02.0007	Koordinasi dan Penyusunan Laporan Keuangan Bulanan/ Triwulanan/ Semesteran SKPD																		
			Jumlah Laporan Keuangan Bulanan/ Triwulanan/ Semesteran SKPD dan Laporan Koordinasi Penyusunan Laporan Keuangan Bulanan/Triwulana n/Semesteran SKPD				18 Laporan	18 Laporan	0,00	0,00	0,00	0,00	Kab. Boyolali, Mojosongo, Kemiri	DANA ALOKASI UMUM (DAU)	-	Penguatan akuntabilitas kinerja dan keuangan Penguatan akuntabilitas kinerja dan keuangan			0,00	BADAN KEUANGAN DAERAH
	5.02.01.2.02.0008	Penyusunan Pelaporan dan Analisis Prognosis Realisasi Anggaran																		
			Jumlah Dokumen Pelaporan dan Analisis Prognosis Realisasi Anggaran				1 Dokumen	1 Dokumen	0,00	0,00	0,00	0,00	Kab. Boyolali, Mojosongo, Kemiri	DANA ALOKASI UMUM (DAU)	-	Penguatan akuntabilitas kinerja dan keuangan Penguatan akuntabilitas kinerja dan keuangan			0,00	BADAN KEUANGAN DAERAH
	5.02.01.2.03	Administrasi Barang Milik Daerah pada Perangkat Daerah	*Jumlah laporan administrasi barang milik daerah pada Perangkat Daerah*				1 dokumen	1 dokumen	0,00	0,00	0,00	0,00			-	Penguatan akuntabilitas kinerja dan keuangan Penguatan akuntabilitas kinerja dan keuangan	ASN BKD Boyolali		0,00	BADAN KEUANGAN DAERAH
	5.02.01.2.03.0005	Rekonsiliasi dan Penyusunan Laporan Barang Milik Daerah pada SKPD																		
			Jumlah Laporan Rekonsiliasi dan Penyusunan Laporan Barang Milik Daerah pada SKPD				1 Laporan	1 Laporan	0,00	0,00	0,00	0,00	Kab. Boyolali, Mojosongo, Kemiri	DANA ALOKASI UMUM (DAU)	-	Penguatan akuntabilitas kinerja dan keuangan Penguatan akuntabilitas kinerja dan keuangan			0,00	BADAN KEUANGAN DAERAH
	5.02.01.2.05	Administrasi Kepegawaian Perangkat Daerah	*Persentase Penunjang Urusan Pemerintahan yang terpenuhi sesuai Standar*				12 dokumen	12 dokumen	0,00	0,00	0,00	0,00			-	Penguatan akuntabilitas kinerja dan keuangan Penguatan akuntabilitas kinerja dan keuangan	ASN BKD Boyolali		0,00	BADAN KEUANGAN DAERAH
	5.02.01.2.05.0005	Monitoring, Evaluasi, dan Penilaian Kinerja Pegawai																		
			Jumlah Dokumen Monitoring, Evaluasi, dan Penilaian Kinerja Pegawai				12 Dokumen	12 Dokumen	0,00	0,00	0,00	0,00	Kab. Boyolali, Mojosongo, Kemiri	DANA ALOKASI UMUM (DAU)	-	Penguatan akuntabilitas kinerja dan keuangan Penguatan akuntabilitas kinerja dan keuangan			0,00	BADAN KEUANGAN DAERAH
	5.02.01.2.06	Administrasi Umum Perangkat Daerah	*Tercukupinya Administrasi Umum Perangkat Daerah*				100 Persen	100 Persen	1.637.100.000,00	1.863.935.500,00	1.450.390.000,00	-186.710.000,00			-	Penguatan akuntabilitas kinerja dan keuangan Penguatan akuntabilitas kinerja dan keuangan	ASN BKD Boyolali		1.466.500.000,00	BADAN KEUANGAN DAERAH
	5.02.01.2.06.0001	Penyediaan Komponen Instalasi																		
			Jumlah Paket Komponen Instalasi Listrik/Penerangan Bangunan Kantor yang Disediakan				4 Paket	4 Paket	20.000.000,00	20.000.000,00	20.000.000,00	0,00	Kab. Boyolali, Mojosongo, Kemiri	DANA BAGI HASIL (DBH)	-	Penguatan akuntabilitas kinerja dan keuangan Penguatan akuntabilitas kinerja dan keuangan			20.000.000,00	BADAN KEUANGAN DAERAH
	5.02.01.2.06.0002	Penyediaan Peralatan dan Perlengkapan Kantor																		
			Jumlah Paket Peralatan dan Perlengkapan Kantor yang Disediakan				5 Paket	5 Paket	150.000.000,00	0,00	166.300.000,00	16.300.000,00	Kab. Boyolali, Mojosongo, Kemiri	SISA LEBIH PERHITUNGAN ANGGARAN TAHUN SEBELUMNYA	-	Peningkatan kapasitas keuangan Daerah dengan berbagai terobosan untuk meningkatkan PAD Peningkatan kapasitas keuangan Daerah dengan berbagai terobosan untuk meningkatkan PAD			0,00	BADAN KEUANGAN DAERAH
	5.02.01.2.06.0003	Penyediaan Peralatan Rumah Tangga																		
			Jumlah Paket Peralatan Rumah Tangga yang Disediakan				4 Paket	4 Paket	30.000.000,00	32.940.000,00	32.940.000,00	2.940.000,00	Kab. Boyolali, Mojosongo, Kemiri	DANA BAGI HASIL (DBH)	-	Penguatan akuntabilitas kinerja dan keuangan Penguatan akuntabilitas kinerja dan keuangan			30.000.000,00	BADAN KEUANGAN DAERAH
	5.02.01.2.06.0004	Penyediaan Bahan Logistik Kantor																		
			Jumlah Paket Bahan Logistik Kantor yang Disediakan				1 Paket	1 Paket	149.998.000,00	194.600.000,00	194.600.000,00	44.602.000,00	Kab. Boyolali, Mojosongo, Kemiri	DANA ALOKASI UMUM (DAU)	-	Penguatan akuntabilitas kinerja dan keuangan Penguatan akuntabilitas kinerja dan keuangan			185.000.000,00	BADAN KEUANGAN DAERAH
	5.02.01.2.06.0005	Penyediaan Barang Cetakan dan Penggandaan																		

Balai Sertifikasi Elektronik
Dokumen ini telah ditandatangani secara digital menggunakan sertifikat elektronik yang diterbitkan oleh Balai Sertifikasi Elektronik (BSrE), BSSN.

NO	KODE	URUSAN / BIDANG URUSAN / PROGRAM / KEGIATAN / SUB KEGIATAN	INDIKATOR PROGRAM / KEGIATAN / SUB KEGIATAN	TARGET AKHIR PERIODE RENSTRA OPD	REALISASI CAPAIAN RENJA OPD TAHUN 2023	PRAKIRAAN CAPAIAN TARGET RENJA OPD TAHUN 2024	CAPAIAN KINERJA DAN KERANGKA PENDANAAN										KELOMPOK SASARAN	PRAKIRAAN MAJU RENCANA TAHUN 2026		PERANGKAT DAERAH PENANGGUNG JAWAB
							TARGET 2025		PAGU INDIKATIF (Rp)			Bertambah/Berkurang (10-12)	LOKASI	SUMBER DANA	PRIORITAS			TARGET	PAGU INDIKATIF (Rp)	
							SEBELUM	SESUDAH	RKPD 2025	APBD 2025	RKPD PERUBAHAN 2025				NASIONAL	DAERAH				
1	2	3	4	5	6	7	8	9	10	11	12	13	14	15	16	17	18	19	20	21
			Jumlah Paket Barang Cetakan dan Penggandaan yang Disediakan				4 Paket	4 Paket	415.002.000,00	558.782.000,00	389.910.000,00	-25.092.000,00	Kab. Boyolali, Mojosongo, Kemiri	DANA ALOKASI UMUM (DAU)	-	Penguatan akuntabilitas kinerja dan keuangan Penguatan akuntabilitas kinerja dan keuangan			475.000.000,00	BADAN KEUANGAN DAERAH
	5.02.01.2.06.0007	Penyediaan Bahan/Material																		
			Jumlah Paket Bahan/Material yang Disediakan				4 Paket	4 Paket	300.000.000,00	330.918.000,00	19.270.000,00	-280.730.000,00	Kab. Boyolali, Mojosongo, Kemiri	DANA ALOKASI UMUM (DAU)	-	Penguatan akuntabilitas kinerja dan keuangan Penguatan akuntabilitas kinerja dan keuangan			325.000.000,00	BADAN KEUANGAN DAERAH
	5.02.01.2.06.0008	Fasilitasi Kunjungan Tamu																		
			Jumlah Laporan Fasilitasi Kunjungan Tamu				4 Laporan	4 Laporan	200.000.000,00	197.880.000,00	197.880.000,00	-2.120.000,00	Kab. Boyolali, Mojosongo, Kemiri	DANA ALOKASI UMUM (DAU)	-	Penguatan akuntabilitas kinerja dan keuangan Penguatan akuntabilitas kinerja dan keuangan			161.500.000,00	BADAN KEUANGAN DAERAH
	5.02.01.2.06.0009	Penyelenggaraan Rapat Koordinasi dan Konsultasi SKPD																		
			Jumlah Laporan Penyelenggaraan Rapat Koordinasi dan Konsultasi SKPD				4 Laporan	4 Laporan	372.100.000,00	528.815.500,00	429.490.000,00	57.390.000,00	Kab. Boyolali, Mojosongo, Kemiri	DANA ALOKASI UMUM (DAU)	-	Penguatan akuntabilitas kinerja dan keuangan Penguatan akuntabilitas kinerja dan keuangan			270.000.000,00	BADAN KEUANGAN DAERAH
	5.02.01.2.06.0010	Penatausahaan Arsip Dinamis pada SKPD																		
			Jumlah Dokumen Penatausahaan Arsip Dinamis pada SKPD				13 Dokumen	13 Dokumen	0,00	0,00	0,00	0,00	Kab. Boyolali, Mojosongo, Kemiri	DANA ALOKASI UMUM (DAU)	-	Penguatan akuntabilitas kinerja dan keuangan Penguatan akuntabilitas kinerja dan keuangan			0,00	BADAN KEUANGAN DAERAH
	5.02.01.2.06.0011	Dukungan Pelaksanaan Sistem Pemerintahan Berbasis Elektronik pada SKPD																		
			Jumlah Dokumen Dukungan Pelaksanaan Sistem Pemerintahan Berbasis Elektronik pada SKPD				13 Dokumen	13 Dokumen	0,00	0,00	0,00	0,00	Kab. Boyolali, Mojosongo, Kemiri	DANA ALOKASI UMUM (DAU)	-	Penguatan akuntabilitas kinerja dan keuangan Penguatan akuntabilitas kinerja dan keuangan			0,00	BADAN KEUANGAN DAERAH
	5.02.01.2.07	Pengadaan Barang Milik Daerah Penunjang Urusan Pemerintah Daerah	*Tersedianya Barang Milik Daerah Penunjang Urusan Pemerintah Daerah*				100 Persen	100 Persen	8.000.000.000,00	12.524.500.000,00	33.832.000.000,00	25.832.000.000,00			-	Penguatan akuntabilitas kinerja dan keuangan Penguatan akuntabilitas kinerja dan keuangan	ASN BKD Boyolali		9.167.911.000,00	BADAN KEUANGAN DAERAH
	5.02.01.2.07.0002	Pengadaan Kendaraan Dinas Operasional atau Lapangan																		
			Jumlah Unit Kendaraan Dinas Operasional atau Lapangan yang Disediakan				1 Unit	1 Unit	3.000.000.000,00	6.840.000.000,00	3.290.000.000,00	290.000.000,00	Kab. Boyolali, Mojosongo, Kemiri	DANA BAGI HASIL (DBH)	-	Penguatan akuntabilitas kinerja dan keuangan Penguatan akuntabilitas kinerja dan keuangan			2.400.000.000,00	BADAN KEUANGAN DAERAH
	5.02.01.2.07.0005	Pengadaan Mebel																		
			Jumlah Paket Mebel yang Disediakan				1 Unit	1 Unit	0,00	0,00	0,00	0,00	Kab. Boyolali, Mojosongo, Kemiri	DANA ALOKASI UMUM (DAU)	-	Penguatan akuntabilitas kinerja dan keuangan Penguatan akuntabilitas kinerja dan keuangan			50.000.000,00	BADAN KEUANGAN DAERAH
	5.02.01.2.07.0006	Pengadaan Peralatan dan Mesin Lainnya																		
			Jumlah Unit Peralatan dan Mesin Lainnya yang Disediakan				8 Unit	8 Unit	0,00	434.500.000,00	367.000.000,00	367.000.000,00	Kab. Boyolali, Mojosongo, Kemiri	SISA LEBIH PERHITUNGAN ANGGARAN TAHUN SEBELUMNYA	-	Penguatan akuntabilitas kinerja dan keuangan Penguatan akuntabilitas kinerja dan keuangan			348.800.000,00	BADAN KEUANGAN DAERAH
	5.02.01.2.07.0007	Pengadaan Aset Tetap Lainnya																		
			Jumlah Unit Aset Tetap Lainnya yang Disediakan				1 Unit	1 Unit	5.000.000.000,00	5.250.000.000,00	30.175.000.000,00	25.175.000.000,00	Kab. Boyolali, Mojosongo, Kemiri	DANA ALOKASI UMUM (DAU)	-	Penguatan akuntabilitas kinerja dan keuangan Penguatan akuntabilitas kinerja dan keuangan			6.369.111.000,00	BADAN KEUANGAN DAERAH
	5.02.01.2.08	Penyediaan Jasa Penunjang Urusan Pemerintahan Daerah	*Tersedianya Jasa Penunjang Urusan Pemerintahan Daerah*				100 Persen	100 Persen	789.670.000,00	1.091.120.000,00	396.120.000,00	-393.550.000,00			-	Penguatan akuntabilitas kinerja dan keuangan Penguatan akuntabilitas kinerja dan keuangan	ASN BKD Boyolali		887.670.000,00	BADAN KEUANGAN DAERAH
	5.02.01.2.08.0001	Penyediaan Jasa Surat Menyurat																		
			Jumlah Laporan Penyediaan Jasa Surat Menyurat				4 Laporan	4 Laporan	4.000.000,00	16.000.000,00	16.000.000,00	12.000.000,00	Kab. Boyolali, Mojosongo, Kemiri	DANA BAGI HASIL (DBH)	-	Penguatan akuntabilitas kinerja dan keuangan Penguatan akuntabilitas kinerja dan keuangan			15.000.000,00	BADAN KEUANGAN DAERAH
	5.02.01.2.08.0002	Penyediaan Jasa Komunikasi, Sumber Daya Air dan Listrik																		
			Jumlah Laporan Penyediaan Jasa Komunikasi, Sumber Daya Air dan Listrik yang Disediakan				12 Laporan	12 Laporan	350.000.000,00	350.000.000,00	365.000.000,00	15.000.000,00	Kab. Boyolali, Mojosongo, Kemiri	DANA BAGI HASIL (DBH)	-	Penguatan akuntabilitas kinerja dan keuangan Penguatan akuntabilitas kinerja dan keuangan			347.000.000,00	BADAN KEUANGAN DAERAH
	5.02.01.2.08.0004	Penyediaan Jasa Pelayanan Umum Kantor																		
			Jumlah Laporan Penyediaan Jasa Pelayanan Umum Kantor yang Disediakan				4 Laporan	4 Laporan	435.670.000,00	725.120.000,00	15.120.000,00	-420.550.000,00	Kab. Boyolali, Mojosongo, Kemiri	DANA BAGI HASIL (DBH)	-	Penguatan akuntabilitas kinerja dan keuangan Penguatan akuntabilitas kinerja dan keuangan			525.670.000,00	BADAN KEUANGAN DAERAH
	5.02.01.2.09	Pemeliharaan Barang Milik Daerah Penunjang Urusan Pemerintahan Daerah	*Tersedianya Pemeliharaan Barang Milik daerah Penunjang Urusan Pemerintah daerah*				100 Persen	100 Persen	434.577.000,00	417.077.000,00	427.077.000,00	-7.500.000,00			-	Penguatan akuntabilitas kinerja dan keuangan Penguatan akuntabilitas kinerja dan keuangan	ASN BKD Boyolali		417.972.000,00	BADAN KEUANGAN DAERAH
	5.02.01.2.09.0	Penyediaan Jasa Pemeliharaan, Biaya Pemeliharaan, Pajak dan Perizinan Kendaraan Dinas Operasional atau Lapangan																		

Balai Sertifikasi Elektronik
Dokumen ini telah ditandatangani secara digital menggunakan sertifikat elektronik yang diterbitkan oleh Balai Sertifikasi Elektronik (BSrE), BSSN.

NO	KODE	URUSAN / BIDANG URUSAN / PROGRAM / KEGIATAN / SUB KEGIATAN	INDIKATOR PROGRAM / KEGIATAN / SUB KEGIATAN	TARGET AKHIR PERIODE RENSTRA OPD	REALISASI CAPAIAN RENJA OPD TAHUN 2023	PRAKIRAAN CAPAIAN TARGET RENJA OPD TAHUN 2024	CAPAIAN KINERJA DAN KERANGKA PENDANAAN										KELOMPOK SASARAN	PRAKIRAAN MAJU RENCANA TAHUN 2026		PERANGKAT DAERAH PENANGGUNG JAWAB
							TARGET 2025		PAGU INDIKATIF (Rp)			Bertambah/Berkurang (10-12)	LOKASI	SUMBER DANA	PRIORITAS			TARGET	PAGU INDIKATIF (Rp)	
							SEBELUM	SESUDAH	RKPD 2025	APBD 2025	RKPD PERUBAHAN 2025				NASIONAL	DAERAH				
1	2	3	4	5	6	7	8	9	10	11	12	13	14	15	16	17	18	19	20	21
			Jumlah Kendaraan Dinas Operasional atau Lapangan yang Dipelihara dan dibayarkan Pajak dan Perizinannya				32 Unit	32 Unit	213.910.000,00	196.410.000,00	196.410.000,00	-17.500.000,00	Kab. Boyolali, Mojosongo, Kemiri	DANA BAGI HASIL (DBH)	-	Penguatan akuntabilitas kinerja dan keuangan Penguatan akuntabilitas kinerja dan keuangan			222.305.000,00	BADAN KEUANGAN DAERAH
	5.02.01.2.09.0005	Pemeliharaan Mebel																		
			Jumlah Mebel yang Dipelihara				0 Unit	0 Unit	0,00	0,00	0,00	0,00	Kab. Boyolali, Mojosongo, Kemiri	DANA ALOKASI UMUM (DAU)	-	Penguatan akuntabilitas kinerja dan keuangan Penguatan akuntabilitas kinerja dan keuangan			0,00	BADAN KEUANGAN DAERAH
	5.02.01.2.09.0006	Pemeliharaan Peralatan dan Mesin Lainnya																		
			Jumlah Peralatan dan Mesin Lainnya yang Dipelihara				5 Unit	5 Unit	160.667.000,00	160.667.000,00	160.667.000,00	0,00	Kab. Boyolali, Mojosongo, Kemiri	DANA BAGI HASIL (DBH)	-	Penguatan akuntabilitas kinerja dan keuangan Penguatan akuntabilitas kinerja dan keuangan			135.667.000,00	BADAN KEUANGAN DAERAH
	5.02.01.2.09.0009	Pemeliharaan/Rehabilitasi Gedung Kantor dan Bangunan Lainnya																		
			Jumlah Gedung Kantor dan Bangunan Lainnya yang Dipelihara/Direhabilitasi				1 Unit	1 Unit	60.000.000,00	60.000.000,00	70.000.000,00	10.000.000,00	Kab. Boyolali, Mojosongo, Kemiri	DANA BAGI HASIL (DBH)	-	Penguatan akuntabilitas kinerja dan keuangan Penguatan akuntabilitas kinerja dan keuangan			60.000.000,00	BADAN KEUANGAN DAERAH
2,	**5.02.02**	**PROGRAM PENGELOLAAN KEUANGAN DAERAH**	**Persentase Penyajian Laporan Keuangan Daerah Sesuai Aturan Persentase Penyediaan Anggaran sesuai ketentuan Persentase penyerapan APBD tahun berjalan**				**100 55 92 Persen Persen Persen**	**100 55 92 Persen Persen Persen**	**485.281.451.000,00**	**458.943.311.800,00**	**464.064.206.000,00**	**-55.245.872.000,00**							**430.035.579.000,00**	
	5.02.02.2.01	Koordinasi dan Penyusunan Rencana Anggaran Daerah	*Koordinasi dan penyusunan kebijakan di bidang anggaran*				50 PD	50 PD	195.000.000,00	316.220.000,00	124.000.000,00	-71.000.000,00			-	Penguatan akuntabilitas kinerja dan keuangan Penguatan akuntabilitas kinerja dan keuangan	ASN dan masyarakat		502.133.000,00	BADAN KEUANGAN DAERAH
	5.02.02.2.01.0007	Koordinasi dan Penyusunan Peraturan Daerah tentang APBD dan Peraturan Kepala Daerah tentang Penjabaran APBD																		
			Jumlah Peraturan Daerah tentang APBD dan Peraturan Kepala Daerah tentang Penjabaran APBD				2 Dokumen	2 Dokumen	45.000.000,00	216.220.000,00	30.000.000,00	-15.000.000,00	Kab. Boyolali, Mojosongo, Kemiri	DANA ALOKASI UMUM (DAU)	-	Penguatan akuntabilitas kinerja dan keuangan Penguatan akuntabilitas kinerja dan keuangan			75.000.000,00	BADAN KEUANGAN DAERAH
	5.02.02.2.01.0008	Koordinasi dan Penyusunan Peraturan Daerah tentang Perubahan APBD dan Peraturan Kepala Daerah tentang Penjabaran Perubahan APBD																		
			Jumlah Peraturan Daerah tentang Perubahan APBD dan Peraturan Kepala Daerah tentang Penjabaran Perubahan APBD				2 Dokumen	2 Dokumen	0,00	0,00	0,00	0,00	Kab. Boyolali, Mojosongo, Kemiri	SISA LEBIH PERHITUNGAN ANGGARAN TAHUN SEBELUMNYA	-	Penguatan akuntabilitas kinerja dan keuangan Penguatan akuntabilitas kinerja dan keuangan			75.000.000,00	BADAN KEUANGAN DAERAH
	5.02.02.2.01.0009	Koordinasi dan Penyusunan Regulasi serta Kebijakan Bidang Anggaran																		
			Jumlah Dokumen Regulasi serta Kebijakan Bidang Anggaran				3 Dokumen	3 Dokumen	150.000.000,00	100.000.000,00	94.000.000,00	-56.000.000,00	Kab. Boyolali, Mojosongo, Kemiri	DANA ALOKASI UMUM (DAU)	-	Penguatan akuntabilitas kinerja dan keuangan Penguatan akuntabilitas kinerja dan keuangan			352.133.000,00	BADAN KEUANGAN DAERAH
	5.02.02.2.01.0010	Koordinasi Perencanaan Anggaran Pendapatan																		
			Jumlah Dokumen Hasil Koordinasi Perencanaan Anggaran Pendapatan				2 Dokumen	2 Dokumen	0,00	0,00	0,00	0,00	Kab. Boyolali, Mojosongo, Kemiri	DANA ALOKASI UMUM (DAU)	-	Penguatan akuntabilitas kinerja dan keuangan Penguatan akuntabilitas kinerja dan keuangan			0,00	BADAN KEUANGAN DAERAH
	5.02.02.2.01.0012	Koordinasi Perencanaan Anggaran Pembiayaan																		
			Jumlah Dokumen Hasil Koordinasi Perencanaan Anggaran Pembiayaan				5 Dokumen	5 Dokumen	0,00	0,00	0,00	0,00	Kab. Boyolali, Mojosongo, Kemiri	DANA ALOKASI UMUM (DAU)	-	Penguatan akuntabilitas kinerja dan keuangan Penguatan akuntabilitas kinerja dan keuangan			0,00	BADAN KEUANGAN DAERAH
	5.02.02.2.01.0013	Pembinaan Perencanaan Penganggaran Daerah Pemerintah Kabupaten/Kota																		
			Jumlah Orang yang Mengikuti Pembinaan Penganggaran Daerah Pemerintah Kabupaten/Kota				106 Orang	106 Orang	0,00	0,00	0,00	0,00	Kab. Boyolali, Mojosongo, Kemiri	DANA ALOKASI UMUM (DAU)	-	Penguatan akuntabilitas kinerja dan keuangan Penguatan akuntabilitas kinerja dan keuangan			0,00	BADAN KEUANGAN DAERAH
	5.02.02.2.02	Koordinasi dan Pengelolaan Perbendaharaan Daerah	*Penatausahaan Anggaran dan Belanja Daerah sesuai Peraturan perundang undangan*				50 PD	50 PD	0,00	0,00	0,00	0,00			-	Penguatan akuntabilitas kinerja dan keuangan Penguatan akuntabilitas kinerja dan keuangan	-		0,00	BADAN KEUANGAN DAERAH
	5.02.02.2.02.0001	Koordinasi dan Pengelolaan Kas Daerah																		
			Jumlah Dokumen Hasil Koordinasi dan Pengelolaan Kas Daerah				12 Dokumen	12 Dokumen	0,00	0,00	0,00	0,00	Kab. Boyolali, Mojosongo, Kemiri	DANA ALOKASI UMUM (DAU)	-	Penguatan akuntabilitas kinerja dan keuangan Penguatan akuntabilitas kinerja dan keuangan			0,00	BADAN KEUANGAN DAERAH
	5.02.02.2.02.0005	Koordinasi, Fasilitasi, Asistensi, Sinkronisasi, Supervisi, Monitoring dan Evaluasi Pengelolaan Dana Perimbangan dan Dana Transfer Lainnya																		
			Jumlah Dokumen Hasil Koordinasi, Fasilitasi, Asistensi, Sinkronisasi, Supervisi, Monitoring, dan Evaluasi Pengelolaan Dana Perimbangan dan Dana Transfer Lainnya				4 Dokumen	4 Dokumen	0,00	0,00	0,00	0,00	Kab. Boyolali, Mojosongo, Kemiri	DANA ALOKASI UMUM (DAU)	-	Penguatan akuntabilitas kinerja dan keuangan Penguatan akuntabilitas kinerja dan keuangan			0,00	BADAN KEUANGAN DAERAH
	5.02.02.2.02.0010	Penyusunan Petunjuk Teknis Administrasi Keuangan yang Berkaitan dengan Penerimaan dan Pengeluaran Kas serta Penatausahaan dan Pertanggungjawaban Sub Kegiatan																		
			Jumlah Petunjuk Teknis Administrasi Keuangan yang Berkaitan dengan Penerimaan dan Pengeluaran Kas serta Penatausahaan dan Pertanggungjawaban Sub Kegiatan				12 Dokumen	12 Dokumen	0,00	0,00	0,00	0,00	Kab. Boyolali, Mojosongo, Kemiri	DANA ALOKASI UMUM (DAU)	-	Penguatan akuntabilitas kinerja dan keuangan Penguatan akuntabilitas kinerja dan keuangan			0,00	BADAN KEUANGAN DAERAH
	5.02.02.2.02.0011	Pembinaan Penatausahaan Keuangan Pemerintah Kabupaten/Kota																		
			Jumlah Orang yang Mengikuti Pembinaan Penatausahaan Keuangan Pemerintah Kabupaten/Kota				50 Orang	50 Orang	0,00	0,00	0,00	0,00	Kab. Boyolali, Mojosongo, Kemiri	DANA ALOKASI UMUM (DAU)	-	Penguatan akuntabilitas kinerja dan keuangan Penguatan akuntabilitas kinerja dan keuangan			0,00	BADAN KEUANGAN DAERAH

Balai Sertifikasi Elektronik
Dokumen ini telah ditandatangani secara digital menggunakan sertifikat elektronik yang diterbitkan oleh Balai Sertifikasi Elektronik (BSrE), BSSN.

NO	KODE	URUSAN / BIDANG URUSAN / PROGRAM / KEGIATAN / SUB KEGIATAN	INDIKATOR PROGRAM / KEGIATAN / SUB KEGIATAN	TARGET AKHIR PERIODE RENSTRA OPD	REALISASI CAPAIAN RENJA OPD TAHUN 2023	PRAKIRAAN CAPAIAN TARGET RENJA OPD TAHUN 2024	CAPAIAN KINERJA DAN KERANGKA PENDANAAN										KELOMPOK SASARAN	PRAKIRAAN MAJU RENCANA TAHUN 2026		PERANGKAT DAERAH PENANGGUNG JAWAB
							TARGET 2025		PAGU INDIKATIF (Rp)			Bertambah/Berkurang (10-12)	LOKASI	SUMBER DANA	PRIORITAS			TARGET	PAGU INDIKATIF (Rp)	
							SEBELUM	SESUDAH	RKPD 2025	APBD 2025	RKPD PERUBAHAN 2025				NASIONAL	DAERAH				
1	2	3	4	5	6	7	8	9	10	11	12	13	14	15	16	17	18	19	20	21
	5.02.02.2.03	Koordinasi dan Pelaksanaan Akuntansi dan Pelaporan Keuangan Daerah	*Jumlah laporan koordinasi dan pelaksanaanakuntansi dan pelaporan keuangan keuangan daerah*				17 laporan	17 laporan	121.000.000,00	197.439.800,00	169.800.000,00	48.800.000,00			-	Penguatan akuntabilitas kinerja dan keuangan Penguatan akuntabilitas kinerja dan keuangan	ASN BKD Boyolali		140.000.000,00	BADAN KEUANGAN DAERAH
	5.02.02.2.03.0004	Konsolidasi Laporan Keuangan SKPD, BLUD dan Laporan Keuangan Pemerintah Daerah																		
			Jumlah Laporan Keuangan SKPD, BLUD dan Laporan Keuangan Pemerintah Daerah yang Terkonsolidasi				12 Laporan	12 Laporan	0,00	0,00	0,00	0,00	Kab. Boyolali, Mojosongo, Kemiri	DANA ALOKASI UMUM (DAU)	-	Penguatan akuntabilitas kinerja dan keuangan Penguatan akuntabilitas kinerja dan keuangan			0,00	BADAN KEUANGAN DAERAH
	5.02.02.2.03.0005	Koordinasi dan Penyusunan Rancangan Peraturan Daerah tentang Pertanggungjawaban Pelaksanaan APBD Kabupaten/Kota dan Rancangan Peraturan Kepala Daerah tentang Penjabaran Pertanggungjawaban Pelaksanaan APBD Kabupaten/Kota																		
			Jumlah Rancangan Peraturan Daerah tentang Pertanggungjawaban Pelaksanaan APBD Kabupaten/Kota dan Rancangan Peraturan Kepala Daerah tentang Penjabaran Pertanggungjawaban Pelaksanaan APBD Kabupaten/Kota				2 Dokumen	2 Dokumen	121.000.000,00	197.439.800,00	169.800.000,00	48.800.000,00	Kab. Boyolali, Mojosongo, Kemiri	DANA ALOKASI UMUM (DAU)	-	Penguatan akuntabilitas kinerja dan keuangan Penguatan akuntabilitas kinerja dan keuangan			140.000.000,00	BADAN KEUANGAN DAERAH
	5.02.02.2.03.0007	Koordinasi, Sinkronisasi, dan Penyelesaian Tuntutan Perbendaharaan dan Tuntutan Kerugian Daerah																		
			Jumlah Dokumen Hasil Koordinasi, Sinkronisasi, dan Penyelesaian Tuntutan Perbendaharaan dan Tuntutan Kerugian Daerah				2 Dokumen	2 Dokumen	0,00	0,00	0,00	0,00	Kab. Boyolali, Mojosongo, Kemiri	DANA ALOKASI UMUM (DAU)	-	Penguatan akuntabilitas kinerja dan keuangan Penguatan akuntabilitas kinerja dan keuangan			0,00	BADAN KEUANGAN DAERAH
	5.02.02.2.03.0010	Penyusunan Sistem dan Prosedur Akuntansi dan Pelaporan Keuangan Pemerintah Daerah																		
			Jumlah Sistem dan Prosedur Akuntansi dan Pelaporan Keuangan Pemerintah Daerah				1 Dokumen	1 Dokumen	0,00	0,00	0,00	0,00	Kab. Boyolali, Mojosongo, Semua Kel/Desa	DANA ALOKASI UMUM (DAU)	-	Penguatan akuntabilitas kinerja dan keuangan Penguatan akuntabilitas kinerja dan keuangan			0,00	BADAN KEUANGAN DAERAH
	5.02.02.2.04	Penunjang Urusan Kewenangan Pengelolaan Keuangan Daerah	*Terlaksananya kebijakan tentang kewenangan pengelolaan keuangan Daerah*				12 Bulan	12 Bulan	484.875.451.000,00	458.376.708.000,00	463.730.386.000,00	-21.145.065.000,00			-	Penguatan akuntabilitas kinerja dan keuangan Penguatan akuntabilitas kinerja dan keuangan	ASN BKD Boyolali		429.283.446.000,00	BADAN KEUANGAN DAERAH
	5.02.02.2.04.0008	Analisis Perencanaan dan Penyaluran Bantuan Keuangan																		
			Jumlah Laporan Hasil Analisis Perencanaan dan Penyaluran Bantuan Keuangan				12 Laporan	12 Laporan	449.093.479.000,00	420.630.939.000,00	425.984.617.000,00	-23.108.862.000,00	Kab. Boyolali, Mojosongo, Kemiri	PENDAPATAN ASLI DAERAH (PAD) DANA DESA BANTUAN KEUANGAN KHUSUS DARI PEMERINTAH DAERAH PROVINSI	-	Penguatan akuntabilitas kinerja dan keuangan Penguatan akuntabilitas kinerja dan keuangan			400.000.000.000,00	BADAN KEUANGAN DAERAH
	5.02.02.2.04.0009	Pengelolaan Dana Darurat dan Mendesak																		
			Jumlah Laporan Hasil Pengelolaan Dana Darurat dan Mendesak				12 Laporan	12 Laporan	10.000.000.000,00	10.000.000.000,00	10.000.000.000,00	0,00	Kab. Boyolali, Mojosongo, Kemiri	SISA LEBIH PERHITUNGAN ANGGARAN TAHUN SEBELUMNYA	-	Penguatan akuntabilitas kinerja dan keuangan Penguatan akuntabilitas kinerja dan keuangan			10.000.000.000,00	BADAN KEUANGAN DAERAH
	5.02.02.2.04.0010	Pengelolaan Dana bagi Hasil Kabupaten/Kota																		
			Jumlah Laporan Hasil Pengelolaan Dana bagi Hasil Kabupaten/Kota				3 Laporan	3 Laporan	25.781.972.000,00	27.745.769.000,00	27.745.769.000,00	1.963.797.000,00	Kab. Boyolali, Mojosongo, Kemiri	PENDAPATAN ASLI DAERAH (PAD)	-	Penguatan akuntabilitas kinerja dan keuangan Penguatan akuntabilitas kinerja dan keuangan			19.283.446.000,00	BADAN KEUANGAN DAERAH
	5.02.02.2.05	Pengelolaan Data dan Implementasi Sistem Informasi Pemerintah Daerah Lingkup Keuangan Daerah	*Implementasi Sistem Informasi Pemerintah Daerah Bidang Keuangan yang ter -up grade*				163 SKPD/UPT	163 SKPD/UPT	90.000.000,00	52.944.000,00	40.020.000,00	-49.980.000,00			-	Penguatan akuntabilitas kinerja dan keuangan Penguatan akuntabilitas kinerja dan keuangan	ASN BKD Boyolali		110.000.000,00	BADAN KEUANGAN DAERAH
	5.02.02.2.05.0002	Implementasi dan Pemeliharaan Sistem Informasi Pemerintah Daerah Bidang Keuangan Daerah																		
			Jumlah Dokumen Hasil Implementasi dan Pemeliharaan Sistem Informasi Pemerintah Daerah Bidang Keuangan Daerah				13 Dokumen	13 Dokumen	90.000.000,00	52.944.000,00	40.020.000,00	-49.980.000,00	Kab. Boyolali, Mojosongo, Kemiri	DANA ALOKASI UMUM (DAU)	-	Penguatan akuntabilitas kinerja dan keuangan Penguatan akuntabilitas kinerja dan keuangan			110.000.000,00	BADAN KEUANGAN DAERAH
3,	**5.02.03**	**PROGRAM PENGELOLAAN BARANG MILIK DAERAH**	**Persentase Aset Daerah yang diinventarisasi Jumlah Jenis BMD yang dimanfaatkan**				**100 4 Persen BMD**	**100 4 Persen BMD**	**1.413.300.000,00**	**1.170.300.000,00**	**745.400.000,00**	**78.100.000,00**							**1.491.400.000,00**	
	5.02.03.2.01	Pengelolaan Barang Milik Daerah	*Tertib Pengelolaan Barang Milik Daerah*				12 Bulan	12 Bulan	1.413.300.000,00	1.170.300.000,00	745.400.000,00	-667.900.000,00			-	Penguatan akuntabilitas kinerja dan keuangan Penguatan akuntabilitas kinerja dan keuangan	ASN BKD Boyolali		1.491.400.000,00	BADAN KEUANGAN DAERAH
	5.02.03.2.01.0001	Penyusunan Standar Harga																		
			Jumlah Standar Harga yang Disusun				1 Dokumen	1 Dokumen	0,00	0,00	0,00	0,00	Kab. Boyolali, Semua Kecamatan, Semua Kel/Desa	DANA ALOKASI UMUM (DAU)	-	Penguatan akuntabilitas kinerja dan keuangan Penguatan akuntabilitas kinerja dan keuangan			0,00	BADAN KEUANGAN DAERAH
	5.02.03.2.01.0005	Penatausahaan Barang Milik Daerah																		
			Jumlah Laporan Penatausahaan Barang Milik Daerah				4 Laporan	4 Laporan	0,00	239.500.000,00	100.000.000,00	100.000.000,00	Kab. Boyolali, Mojosongo, Kemiri	DANA ALOKASI UMUM (DAU)	-	Penguatan akuntabilitas kinerja dan keuangan Penguatan akuntabilitas kinerja dan keuangan			0,00	BADAN KEUANGAN DAERAH
	5.02.03.2.01.0006	Inventarisasi Barang Milik Daerah																		
			Jumlah Laporan Hasil Inventarisasi (LHI) Barang Milik Daerah				1 Laporan	1 Laporan	237.500.000,00	0,00	0,00	-237.500.000,00	Kab. Boyolali, Mojosongo, Kemiri	DANA ALOKASI UMUM (DAU)	-	Penguatan akuntabilitas kinerja dan keuangan Penguatan akuntabilitas kinerja dan keuangan			301.400.000,00	BADAN KEUANGAN DAERAH

Balai Sertifikasi Elektronik
Dokumen ini telah ditandatangani secara digital menggunakan sertifikat elektronik yang diterbitkan oleh Balai Sertifikasi Elektronik (BSrE), BSSN.

NO	KODE	URUSAN / BIDANG URUSAN / PROGRAM / KEGIATAN / SUB KEGIATAN	INDIKATOR PROGRAM / KEGIATAN / SUB KEGIATAN	TARGET AKHIR PERIODE RENSTRA OPD	REALISASI CAPAIAN RENJA OPD TAHUN 2023	PRAKIRAAN CAPAIAN TARGET RENJA OPD TAHUN 2024	CAPAIAN KINERJA DAN KERANGKA PENDANAAN										KELOMPOK SASARAN	PRAKIRAAN MAJU RENCANA TAHUN 2026		PERANGKAT DAERAH PENANGGUNG JAWAB
							TARGET 2025		PAGU INDIKATIF (Rp)			Bertambah/Berkurang (10-12)	LOKASI	SUMBER DANA	PRIORITAS			TARGET	PAGU INDIKATIF (Rp)	
							SEBELUM	SESUDAH	RKPD 2025	APBD 2025	RKPD PERUBAHAN 2025				NASIONAL	DAERAH				
1	2	3	4	5	6	7	8	9	10	11	12	13	14	15	16	17	18	19	20	21
	5.02.03.2.01.0007	Pengamanan Barang Milik Daerah																		
			Jumlah Laporan Hasil Pengamanan Barang Milik Daerah				4 Laporan	4 Laporan	795.800.000,00	570.800.000,00	487.900.000,00	-307.900.000,00	Kab. Boyolali, Mojosongo, Kemiri	DANA ALOKASI UMUM (DAU)	-	Penguatan akuntabilitas kinerja dan keuangan Penguatan akuntabilitas kinerja dan keuangan			800.000.000,00	BADAN KEUANGAN DAERAH
	5.02.03.2.01.0008	Penilaian Barang Milik Daerah																		
			Jumlah Laporan Hasil Penilaian Barang Milik Daerah dan Hasil Koordinasi Penilaian Barang Milik Daerah				2 Laporan	2 Laporan	250.000.000,00	250.000.000,00	50.000.000,00	-200.000.000,00	Kab. Boyolali, Mojosongo, Kemiri	DANA ALOKASI UMUM (DAU)	-	Penguatan akuntabilitas kinerja dan keuangan Penguatan akuntabilitas kinerja dan keuangan			250.000.000,00	BADAN KEUANGAN DAERAH
	5.02.03.2.01.0010	Optimalisasi Penggunaan, Pemanfaatan, Pemindahtanganan, Pemusnahan, dan Penghapusan Barang Milik Daerah																		
			Jumlah Dokumen Hasil Optimalisasi Penggunaan, Pemanfaatan, Pemindahtanganan, Pemusnahan, dan Penghapusan Barang Milik Daerah				12 Dokumen	12 Dokumen	130.000.000,00	110.000.000,00	107.500.000,00	-22.500.000,00	Kab. Boyolali, Mojosongo, Kemiri	DANA ALOKASI UMUM (DAU)	-	Penguatan akuntabilitas kinerja dan keuangan Penguatan akuntabilitas kinerja dan keuangan			140.000.000,00	BADAN KEUANGAN DAERAH
4,	**5.02.04**	**PROGRAM PENGELOLAAN PENDAPATAN DAERAH**	**Ketercapaian Penerimaan Pendapatan Asli Daerah**				**421538645000 Rupiah**	**421538645000 Rupiah**	**6.378.880.000,00**	**8.488.151.500,00**	**8.488.150.000,00**	**47.120.000,00**							**6.426.000.000,00**	
	5.02.04.2.01	Kegiatan Pengelolaan Pendapatan Daerah	*Jumlah laporan pengelolaan pendapatan daerah Ketercapaian Penerimaan Pendapatan Asli Daerah*				10 laporan 358303849000 Rupiah	10 laporan 358303849000 Rupiah	6.378.880.000,00	8.488.151.500,00	8.488.150.000,00	2.109.270.000,00			-	Peningkatan kapasitas keuangan Daerah dengan berbagai terobosan untuk meningkatkan PAD Peningkatan kapasitas keuangan Daerah dengan berbagai terobosan untuk meningkatkan PAD	Masyarakat Boyolali		6.426.000.000,00	BADAN KEUANGAN DAERAH
	5.02.04.2.01.0001	Perencanaan Pengelolaan Pajak Daerah																		
			Jumlah Dokumen Rencana Pengelolaan Pajak Daerah				2 Dokumen	2 Dokumen	0,00	0,00	0,00	0,00	Kab. Boyolali, Mojosongo, Kemiri	DANA ALOKASI UMUM (DAU)	-	Peningkatan kapasitas keuangan Daerah dengan berbagai terobosan untuk meningkatkan PAD Peningkatan kapasitas keuangan Daerah dengan berbagai terobosan untuk meningkatkan PAD			0,00	BADAN KEUANGAN DAERAH
	5.02.04.2.01.0003	Penyuluhan dan Penyebarluasan Kebijakan Pajak Daerah																		
			Jumlah Laporan Pelaksanaan Penyuluhan dan Penyebarluasan Kebijakan Pajak Daerah				2 Laporan	2 Laporan	4.296.633.000,00	5.215.500.000,00	5.215.500.000,00	918.867.000,00	Kab. Boyolali, Mojosongo, Kemiri	OPSEN PAJAK KENDARAAN BERMOTOR (PKB) OPSEN BEA BALIK NAMA KENDARAAN BERMOTOR (BBNKB) DANA ALOKASI UMUM (DAU)	-	Peningkatan kapasitas keuangan Daerah dengan berbagai terobosan untuk meningkatkan PAD Peningkatan kapasitas keuangan Daerah dengan berbagai terobosan untuk meningkatkan PAD			3.944.020.000,00	BADAN KEUANGAN DAERAH
	5.02.04.2.01.0004	Penyediaan Sarana dan Prasarana Pengelolaan Pajak Daerah																		
			Jumlah Sarana dan Prasarana Pengelolaan Pajak Daerah				2 Unit	2 Unit	457.250.000,00	1.520.650.000,00	1.520.650.000,00	1.063.400.000,00	Kab. Boyolali, Mojosongo, Kemiri	OPSEN PAJAK KENDARAAN BERMOTOR (PKB) DANA ALOKASI UMUM (DAU)	-	Peningkatan kapasitas keuangan Daerah dengan berbagai terobosan untuk meningkatkan PAD Peningkatan kapasitas keuangan Daerah dengan berbagai terobosan untuk meningkatkan PAD			720.000.000,00	BADAN KEUANGAN DAERAH
	5.02.04.2.01.0011	Penagihan Pajak Daerah																		
			Jumlah Dokumen Hasil Pelaksanaan Penagihan Pajak Daerah				4 Dokumen	4 Dokumen	1.599.997.000,00	1.727.001.500,00	1.727.000.000,00	127.003.000,00	Kab. Boyolali, Mojosongo, Kemiri	OPSEN PAJAK KENDARAAN BERMOTOR (PKB) DANA ALOKASI UMUM (DAU)	-	Peningkatan kapasitas keuangan Daerah dengan berbagai terobosan untuk meningkatkan PAD Peningkatan kapasitas keuangan Daerah dengan berbagai terobosan untuk meningkatkan PAD			1.736.980.000,00	BADAN KEUANGAN DAERAH
	5.02.04.2.01.0014	Pembinaan dan Pengawasan Pengelolaan Pajak Daerah dan Retribusi Daerah																		
			Jumlah Laporan Hasil Pembinaan dan Pengawasan Pengelolaan Retribusi Daerah				4 Laporan	4 Laporan	25.000.000,00	25.000.000,00	25.000.000,00	0,00	Kab. Boyolali, Mojosongo, Kemiri	DANA ALOKASI UMUM (DAU)	-	Peningkatan kapasitas keuangan Daerah dengan berbagai terobosan untuk meningkatkan PAD Peningkatan kapasitas keuangan Daerah dengan berbagai terobosan untuk meningkatkan PAD			25.000.000,00	BADAN KEUANGAN DAERAH
		BADAN KEPEGAWAIAN DAN PENGEMBANGAN SUMBER DAYA MANUSIA							**38.628.418.000,00**	**10.854.583.000,00**	**10.006.826.000,00**	**-28.621.592.000,00**							**6.506.082.000,00**	
	5	**UNSUR PENUNJANG URUSAN PEMERINTAHAN**							**38.628.418.000,00**	**10.854.583.000,00**	**10.006.826.000,00**	**-28.621.592.000,00**							**6.506.082.000,00**	
	5,03	**KEPEGAWAIAN**							**35.423.998.000,00**	**7.654.063.000,00**	**6.986.681.000,00**	**-28.437.317.000,00**							**6.296.082.000,00**	
1,	**5.03.01**	**PROGRAM PENUNJANG URUSAN PEMERINTAHAN DAERAH KABUPATEN/KOTA**	**-**				**-**	**-**	**33.596.968.000,00**	**5.827.033.000,00**	**6.046.781.000,00**	**-29.148.738.000,00**							**4.448.230.000,00**	

Balai Sertifikasi Elektronik

Dokumen ini telah ditandatangani secara digital menggunakan sertifikat elektronik yang diterbitkan oleh Balai Sertifikasi Elektronik (BSrE), BSSN.

NO	KODE	URUSAN / BIDANG URUSAN / PROGRAM / KEGIATAN / SUB KEGIATAN	INDIKATOR PROGRAM / KEGIATAN / SUB KEGIATAN	TARGET AKHIR PERIODE RENSTRA OPD	REALISASI CAPAIAN RENJA OPD TAHUN 2023	PRAKIRAAN CAPAIAN TARGET RENJA OPD TAHUN 2024	CAPAIAN KINERJA DAN KERANGKA PENDANAAN										KELOMPOK SASARAN	PRAKIRAAN MAJU RENCANA TAHUN 2026		PERANGKAT DAERAH PENANGGUNG JAWAB
							TARGET 2025		PAGU INDIKATIF (Rp)			Bertambah/Berkurang (10-12)	LOKASI	SUMBER DANA	PRIORITAS			TARGET	PAGU INDIKATIF (Rp)	
							SEBELUM	SESUDAH	RKPD 2025	APBD 2025	RKPD PERUBAHAN 2025				NASIONAL	DAERAH				
1	2	3	4	5	6	7	8	9	10	11	12	13	14	15	16	17	18	19	20	21
	5.03.01.2.01	Perencanaan, Penganggaran, dan Evaluasi Kinerja Perangkat Daerah	-				-	-	0,00	20.000.000,00	0,00	0,00			-	Pembangunan pemerintahan yang bersih dan berintegritas dengan ASN yang semakin profesional Pembangunan pemerintahan yang bersih dan berintegritas dengan ASN yang semakin profesional	-		0,00	BADAN KEPEGAWAIAN DAN PENGEMBANGAN SUMBER DAYA MANUSIA
	5.03.01.2.01.0001	Penyusunan Dokumen Perencanaan Perangkat Daerah																		
			Jumlah Dokumen Perencanaan Perangkat Daerah				2 Dokumen	2 Dokumen	0,00	20.000.000,00	0,00	0,00	Kab. Boyolali, Boyolali, Siwodipuran	DANA ALOKASI UMUM (DAU)	-	Pembangunan pemerintahan yang bersih dan berintegritas dengan ASN yang semakin profesional Pembangunan pemerintahan yang bersih dan berintegritas dengan ASN yang semakin profesional			0,00	BADAN KEPEGAWAIAN DAN PENGEMBANGAN SUMBER DAYA MANUSIA
	5.03.01.2.01.0002	Koordinasi dan Penyusunan Dokumen RKA-SKPD																		
			Jumlah Dokumen RKA-SKPD dan Laporan Hasil Koordinasi Penyusunan Dokumen RKA-SKPD				1 Dokumen	1 Dokumen	0,00	0,00	0,00	0,00	Kab. Boyolali, Boyolali, Siwodipuran	DANA ALOKASI UMUM (DAU)	-	Pembangunan pemerintahan yang bersih dan berintegritas dengan ASN yang semakin profesional Pembangunan pemerintahan yang bersih dan berintegritas dengan ASN yang semakin profesional			0,00	BADAN KEPEGAWAIAN DAN PENGEMBANGAN SUMBER DAYA MANUSIA
	5.03.01.2.01.0003	Koordinasi dan Penyusunan Dokumen Perubahan RKA-SKPD																		
			Jumlah Dokumen Perubahan RKA-SKPD dan Laporan Hasil Koordinasi Penyusunan Dokumen Perubahan RKA-SKPD				1 Dokumen	1 Dokumen	0,00	0,00	0,00	0,00	Kab. Boyolali, Boyolali, Siwodipuran	DANA ALOKASI UMUM (DAU)	-	Pembangunan pemerintahan yang bersih dan berintegritas dengan ASN yang semakin profesional Pembangunan pemerintahan yang bersih dan berintegritas dengan ASN yang semakin profesional			0,00	BADAN KEPEGAWAIAN DAN PENGEMBANGAN SUMBER DAYA MANUSIA
	5.03.01.2.01.0004	Koordinasi dan Penyusunan DPA-SKPD																		
			Jumlah Dokumen DPA-SKPD dan Laporan Hasil Koordinasi Penyusunan Dokumen DPA-SKPD				1 Dokumen	1 Dokumen	0,00	0,00	0,00	0,00	Kab. Boyolali, Boyolali, Siwodipuran	DANA ALOKASI UMUM (DAU)	-	Pembangunan pemerintahan yang bersih dan berintegritas dengan ASN yang semakin profesional Pembangunan pemerintahan yang bersih dan berintegritas dengan ASN yang semakin profesional			0,00	BADAN KEPEGAWAIAN DAN PENGEMBANGAN SUMBER DAYA MANUSIA
	5.03.01.2.01.0005	Koordinasi dan Penyusunan Perubahan DPA- SKPD																		
			Jumlah Dokumen Perubahan DPA-SKPD dan Laporan Hasil Koordinasi Penyusunan Dokumen Perubahan DPA-SKPD				1 Dokumen	1 Dokumen	0,00	0,00	0,00	0,00	Kab. Boyolali, Boyolali, Siwodipuran	DANA ALOKASI UMUM (DAU)	-	Pembangunan pemerintahan yang bersih dan berintegritas dengan ASN yang semakin profesional Pembangunan pemerintahan yang bersih dan berintegritas dengan ASN yang semakin profesional			0,00	BADAN KEPEGAWAIAN DAN PENGEMBANGAN SUMBER DAYA MANUSIA
	5.03.01.2.01.0007	Evaluasi Kinerja Perangkat Daerah																		
			Jumlah Laporan Evaluasi Kinerja Perangkat Daerah				4 Laporan	4 Laporan	0,00	0,00	0,00	0,00	Kab. Boyolali, Boyolali, Siwodipuran	DANA ALOKASI UMUM (DAU)	-	Pembangunan pemerintahan yang bersih dan berintegritas dengan ASN yang semakin profesional Pembangunan pemerintahan yang bersih dan berintegritas dengan ASN yang semakin profesional			0,00	BADAN KEPEGAWAIAN DAN PENGEMBANGAN SUMBER DAYA MANUSIA
	5	**NON URUSAN**							**38.628.418.000,00**	**10.854.583.000,00**	**10.006.826.000,00**	**-28.621.592.000,00**							**6.506.082.000,00**	
	5,03	**URUSAN PEMERINTAHAN BIDANG XX**							**35.423.998.000,00**	**7.654.063.000,00**	**6.986.681.000,00**	**-28.437.317.000,00**							**6.296.082.000,00**	
	5.03.01.2.01.0007	Evaluasi Kinerja Perangkat Daerah																		
	5	**UNSUR PENUNJANG URUSAN PEMERINTAHAN**							**38.628.418.000,00**	**10.854.583.000,00**	**10.006.826.000,00**	**-28.621.592.000,00**							**6.506.082.000,00**	
	5,03	**PEGAWAIAN**							**35.423.998.000,00**	**7.654.063.000,00**	**6.986.681.000,00**	**-28.437.317.000,00**							**6.296.082.000,00**	

Dokumen ini telah ditandatangani secara digital menggunakan sertifikat elektronik yang diterbitkan oleh Balai Sertifikasi Elektronik (BSrE), BSSN.

NO	KODE	URUSAN / BIDANG URUSAN / PROGRAM / KEGIATAN / SUB KEGIATAN	INDIKATOR PROGRAM / KEGIATAN / SUB KEGIATAN	TARGET AKHIR PERIODE RENSTRA OPD	REALISASI CAPAIAN RENJA OPD TAHUN 2023	PRAKIRAAN CAPAIAN TARGET RENJA OPD TAHUN 2024	CAPAIAN KINERJA DAN KERANGKA PENDANAAN										KELOMPOK SASARAN	PRAKIRAAN MAJU RENCANA TAHUN 2026		PERANGKAT DAERAH PENANGGUNG JAWAB
							TARGET 2025		PAGU INDIKATIF (Rp)			Bertambah/Berkurang (10-12)	LOKASI	SUMBER DANA	PRIORITAS			TARGET	PAGU INDIKATIF (Rp)	
							SEBELUM	SESUDAH	RKPD 2025	APBD 2025	RKPD PERUBAHAN 2025				NASIONAL	DAERAH				
1	2	3	4	5	6	7	8	9	10	11	12	13	14	15	16	17	18	19	20	21
	5.03.01.2.02	Administrasi Keuangan Perangkat Daerah	-				-	-	32.676.038.000,00	4.902.203.000,00	4.929.166.000,00	-27.746.872.000,00			-	Pembangunan pemerintahan yang bersih dan berintegritas dengan ASN yang semakin profesional Pembangunan pemerintahan yang bersih dan berintegritas dengan ASN yang semakin profesional	-		4.002.482.000,00	BADAN KEPEGAWAIAN DAN PENGEMBANGAN SUMBER DAYA MANUSIA
	5.03.01.2.02.0001	Penyediaan Gaji dan Tunjangan ASN																		
			Jumlah Orang yang Menerima Gaji dan Tunjangan ASN				39 Orang/bulan	39 Orang/bulan	32.486.438.000,00	4.712.603.000,00	4.753.666.000,00	-27.732.772.000,00	Kab. Boyolali, Boyolali, Siwodipuran	DANA ALOKASI UMUM (DAU)	-	Pembangunan pemerintahan yang bersih dan berintegritas dengan ASN yang semakin profesional Pembangunan pemerintahan yang bersih dan berintegritas dengan ASN yang semakin profesional			3.807.182.000,00	BADAN KEPEGAWAIAN DAN PENGEMBANGAN SUMBER DAYA MANUSIA
	5.03.01.2.02.0002	Penyediaan Administrasi Pelaksanaan Tugas ASN																		
			Jumlah Dokumen Hasil Penyediaan Administrasi Pelaksanaan Tugas ASN				12 Dokumen	12 Dokumen	189.600.000,00	189.600.000,00	175.500.000,00	-14.100.000,00	Kab. Boyolali, Boyolali, Siwodipuran	DANA ALOKASI UMUM (DAU)	-	Pembangunan pemerintahan yang bersih dan berintegritas dengan ASN yang semakin profesional Pembangunan pemerintahan yang bersih dan berintegritas dengan ASN yang semakin profesional			195.300.000,00	BADAN KEPEGAWAIAN DAN PENGEMBANGAN SUMBER DAYA MANUSIA
	5.03.01.2.02.0003	Pelaksanaan Penatausahaan dan																		
			Jumlah Dokumen Penatausahaan dan Pengujian/Verifikasi Keuangan SKPD				12 Dokumen	12 Dokumen	0,00	0,00	0,00	0,00	Kab. Boyolali, Boyolali, Siwodipuran	DANA ALOKASI UMUM (DAU)	-	Pembangunan pemerintahan yang bersih dan berintegritas dengan ASN yang semakin profesional Pembangunan pemerintahan yang bersih dan berintegritas dengan ASN yang semakin profesional			0,00	BADAN KEPEGAWAIAN DAN PENGEMBANGAN SUMBER DAYA MANUSIA
	5.03.01.2.02.0004	Koordinasi dan Pelaksanaan Akuntansi SKPD																		
			Jumlah Dokumen Koordinasi dan Pelaksanaan Akuntansi SKPD				12 Dokumen	12 Dokumen	0,00	0,00	0,00	0,00	Kab. Boyolali, Boyolali, Siwodipuran	DANA ALOKASI UMUM (DAU)	-	Pembangunan pemerintahan yang bersih dan berintegritas dengan ASN yang semakin profesional Pembangunan pemerintahan yang bersih dan berintegritas dengan ASN yang semakin profesional			0,00	BADAN KEPEGAWAIAN DAN PENGEMBANGAN SUMBER DAYA MANUSIA
	5.03.01.2.02.0005	Koordinasi dan Penyusunan Laporan Keuangan Akhir Tahun SKPD																		
			Jumlah Laporan Keuangan Akhir Tahun SKPD dan Laporan Hasil Koordinasi Penyusunan Laporan Keuangan Akhir Tahun SKPD				1 Laporan	1 Laporan	0,00	0,00	0,00	0,00	Kab. Boyolali, Boyolali, Siwodipuran	DANA ALOKASI UMUM (DAU)	-	Pembangunan pemerintahan yang bersih dan berintegritas dengan ASN yang semakin profesional Pembangunan pemerintahan yang bersih dan berintegritas dengan ASN yang semakin profesional			0,00	BADAN KEPEGAWAIAN DAN PENGEMBANGAN SUMBER DAYA MANUSIA
	5.03.01.2.06	Administrasi Umum Perangkat Daerah	-				-	-	679.440.000,00	667.640.000,00	853.925.000,00	174.485.000,00			-	Pembangunan pemerintahan yang bersih dan berintegritas dengan ASN yang semakin profesional Pembangunan pemerintahan yang bersih dan berintegritas dengan ASN yang semakin profesional	-		445.748.000,00	BADAN KEPEGAWAIAN DAN PENGEMBANGAN SUMBER DAYA MANUSIA
	5.03.01.2.06.0001	Penyediaan Komponen Instalasi																		
			Jumlah Paket Komponen Instalasi Listrik/Penerangan Bangunan Kantor yang Disediakan				4 Paket	4 Paket	7.635.000,00	7.635.000,00	14.009.000,00	6.374.000,00	Kab. Boyolali, Boyolali, Siwodipuran	DANA ALOKASI UMUM (DAU)	-	Pembangunan pemerintahan yang bersih dan berintegritas dengan ASN yang semakin profesional Pembangunan pemerintahan yang bersih dan berintegritas dengan ASN yang semakin profesional			3.000.000,00	BADAN KEPEGAWAIAN DAN PENGEMBANGAN SUMBER DAYA MANUSIA
	5.03.01.2.06.0002	Penyediaan Peralatan dan Perlengkapan Kantor																		

Balai Sertifikasi Elektronik
Dokumen ini telah ditandatangani secara digital menggunakan sertifikat elektronik yang diterbitkan oleh Balai Sertifikasi Elektronik (BSrE), BSSN.

NO	KODE	URUSAN / BIDANG URUSAN / PROGRAM / KEGIATAN / SUB KEGIATAN	INDIKATOR PROGRAM / KEGIATAN / SUB KEGIATAN	TARGET AKHIR PERIODE RENSTRA OPD	REALISASI CAPAIAN RENJA OPD TAHUN 2023	PRAKIRAAN CAPAIAN TARGET RENJA OPD TAHUN 2024	CAPAIAN KINERJA DAN KERANGKA PENDANAAN										KELOMPOK SASARAN	PRAKIRAAN MAJU RENCANA TAHUN 2026		PERANGKAT DAERAH PENANGGUNG JAWAB
							TARGET 2025		PAGU INDIKATIF (Rp)			Bertambah/Berkurang (10-12)	LOKASI	SUMBER DANA	PRIORITAS			TARGET	PAGU INDIKATIF (Rp)	
							SEBELUM	SESUDAH	RKPD 2025	APBD 2025	RKPD PERUBAHAN 2025				NASIONAL	DAERAH				
1	2	3	4	5	6	7	8	9	10	11	12	13	14	15	16	17	18	19	20	21
			Jumlah Paket Peralatan dan Perlengkapan Kantor yang Disediakan				4 Paket	4 Paket	0,00	4.200.000,00	73.200.000,00	73.200.000,00	Kab. Boyolali, Boyolali, Siwodipuran	DANA ALOKASI UMUM (DAU)	-	Pembangunan pemerintahan yang bersih dan berintegritas dengan ASN yang semakin profesional Pembangunan pemerintahan yang bersih dan berintegritas dengan ASN yang semakin profesional			20.000.000,00	BADAN KEPEGAWAIAN DAN PENGEMBANGAN SUMBER DAYA MANUSIA
	5.03.01.2.06.0003	Penyediaan Peralatan Rumah Tangga																		
			Jumlah Paket Peralatan Rumah Tangga yang Disediakan				4 Paket	4 Paket	11.805.000,00	11.805.000,00	24.020.000,00	12.215.000,00	Kab. Boyolali, Boyolali, Siwodipuran	DANA ALOKASI UMUM (DAU)	-	Pembangunan pemerintahan yang bersih dan berintegritas dengan ASN yang semakin profesional Pembangunan pemerintahan yang bersih dan berintegritas dengan ASN yang semakin profesional			3.000.000,00	BADAN KEPEGAWAIAN DAN PENGEMBANGAN SUMBER DAYA MANUSIA
	5.03.01.2.06.0004	Penyediaan Bahan Logistik Kantor																		
			Jumlah Paket Bahan Logistik Kantor yang Disediakan				4 Paket	4 Paket	84.994.000,00	84.994.000,00	106.869.000,00	21.875.000,00	Kab. Boyolali, Boyolali, Siwodipuran	DANA ALOKASI UMUM (DAU)	-	Pembangunan pemerintahan yang bersih dan berintegritas dengan ASN yang semakin profesional Pembangunan pemerintahan yang bersih dan berintegritas dengan ASN yang semakin profesional			40.000.000,00	BADAN KEPEGAWAIAN DAN PENGEMBANGAN SUMBER DAYA MANUSIA
	5.03.01.2.06.0005	Penyediaan Barang Cetakan dan Penggandaan																		
			Jumlah Paket Barang Cetakan dan Penggandaan yang Disediakan				4 Paket	4 Paket	50.000.000,00	50.000.000,00	40.000.000,00	-10.000.000,00	Kab. Boyolali, Boyolali, Siwodipuran	DANA ALOKASI UMUM (DAU)	-	Pembangunan pemerintahan yang bersih dan berintegritas dengan ASN yang semakin profesional Pembangunan pemerintahan yang bersih dan berintegritas dengan ASN yang semakin profesional			93.835.000,00	BADAN KEPEGAWAIAN DAN PENGEMBANGAN SUMBER DAYA MANUSIA
	5.03.01.2.06.0007	Penyediaan Bahan/Material																		
			Jumlah Paket Bahan/Material yang Disediakan				4 Paket	4 Paket	125.006.000,00	125.006.000,00	77.512.000,00	-47.494.000,00	Kab. Boyolali, Boyolali, Siwodipuran	DANA ALOKASI UMUM (DAU)	-	Pembangunan pemerintahan yang bersih dan berintegritas dengan ASN yang semakin profesional Pembangunan pemerintahan yang bersih dan berintegritas dengan ASN yang semakin profesional			75.000.000,00	BADAN KEPEGAWAIAN DAN PENGEMBANGAN SUMBER DAYA MANUSIA
	5.03.01.2.06.0008	Fasilitasi Kunjungan Tamu																		
			Jumlah Laporan Fasilitasi Kunjungan Tamu				4 Laporan	4 Laporan	200.000.000,00	184.000.000,00	193.315.000,00	-6.685.000,00	-	DANA ALOKASI UMUM (DAU)	-	Pembangunan pemerintahan yang bersih dan berintegritas dengan ASN yang semakin profesional Pembangunan pemerintahan yang bersih dan berintegritas dengan ASN yang semakin profesional			210.913.000,00	BADAN KEPEGAWAIAN DAN PENGEMBANGAN SUMBER DAYA MANUSIA
	5.03.01.2.06.0009	Penyelenggaraan Rapat Koordinasi dan Konsultasi SKPD																		
			Jumlah Laporan Penyelenggaraan Rapat Koordinasi dan Konsultasi SKPD				4 Laporan	4 Laporan	200.000.000,00	200.000.000,00	325.000.000,00	125.000.000,00	Kab. Boyolali, Semua Kecamatan, Semua Kel/Desa	DANA ALOKASI UMUM (DAU)	-	Pembangunan pemerintahan yang bersih dan berintegritas dengan ASN yang semakin profesional Pembangunan pemerintahan yang bersih dan berintegritas dengan ASN yang semakin profesional			0,00	BADAN KEPEGAWAIAN DAN PENGEMBANGAN SUMBER DAYA MANUSIA
	5.03.01.2.08	Penyediaan Jasa Penunjang Urusan Pemerintahan Daerah	-				-	-	101.490.000,00	97.190.000,00	107.190.000,00	5.700.000,00			-	Pembangunan pemerintahan yang bersih dan berintegritas dengan ASN yang semakin profesional Pembangunan pemerintahan yang bersih dan berintegritas dengan ASN yang semakin profesional	-		0,00	BADAN KEPEGAWAIAN DAN PENGEMBANGAN SUMBER DAYA MANUSIA
	5.03.01.2.08.0001	Penyediaan Jasa Surat Menyurat																		

Balai Sertifikasi Elektronik

Dokumen ini telah ditandatangani secara digital menggunakan sertifikat elektronik yang diterbitkan oleh Balai Sertifikasi Elektronik (BSrE), BSSN.

NO	KODE	URUSAN / BIDANG URUSAN / PROGRAM / KEGIATAN / SUB KEGIATAN	INDIKATOR PROGRAM / KEGIATAN / SUB KEGIATAN	TARGET AKHIR PERIODE RENSTRA OPD	REALISASI CAPAIAN RENJA OPD TAHUN 2023	PRAKIRAAN CAPAIAN TARGET RENJA OPD TAHUN 2024	CAPAIAN KINERJA DAN KERANGKA PENDANAAN										KELOMPOK SASARAN	PRAKIRAAN MAJU RENCANA TAHUN 2026		PERANGKAT DAERAH PENANGGUNG JAWAB
							TARGET 2025		PAGU INDIKATIF (Rp)			Bertambah/Berkurang (10-12)	LOKASI	SUMBER DANA	PRIORITAS			TARGET	PAGU INDIKATIF (Rp)	
							SEBELUM	SESUDAH	RKPD 2025	APBD 2025	RKPD PERUBAHAN 2025				NASIONAL	DAERAH				
1	2	3	4	5	6	7	8	9	10	11	12	13	14	15	16	17	18	19	20	21
			Jumlah Laporan Penyediaan Jasa Surat Menyurat				12 Laporan	12 Laporan	3.500.000,00	700.000,00	700.000,00	-2.800.000,00	Kab. Boyolali, Semua Kecamatan, Semua Kel/Desa	DANA ALOKASI UMUM (DAU)	-	Pembangunan pemerintahan yang bersih dan berintegritas dengan ASN yang semakin profesional Pembangunan pemerintahan yang bersih dan berintegritas dengan ASN yang semakin profesional			0,00	BADAN KEPEGAWAIAN DAN PENGEMBANGAN SUMBER DAYA MANUSIA
	5.03.01.2.08.0002	Penyediaan Jasa Komunikasi, Sumber Daya Air dan Listrik																		
			Jumlah Laporan Penyediaan Jasa Komunikasi, Sumber Daya Air dan Listrik yang Disediakan				12 Laporan	12 Laporan	95.000.000,00	95.000.000,00	105.000.000,00	10.000.000,00	Kab. Boyolali, Semua Kecamatan, Semua Kel/Desa	DANA ALOKASI UMUM (DAU)	-	Pendidikan yang semakin berkualitas, inklusif, dan merata Pendidikan yang semakin berkualitas, inklusif, dan merata			0,00	BADAN KEPEGAWAIAN DAN PENGEMBANGAN SUMBER DAYA MANUSIA
	5.03.01.2.08.0004	Penyediaan Jasa Pelayanan Umum Kantor																		
			Jumlah Laporan Penyediaan Jasa Pelayanan Umum Kantor yang Disediakan				2 Laporan	2 Laporan	2.990.000,00	1.490.000,00	1.490.000,00	-1.500.000,00	Kab. Boyolali, Semua Kecamatan, Semua Kel/Desa	DANA ALOKASI UMUM (DAU)	-	Penguatan akuntabilitas kinerja dan keuangan Penguatan akuntabilitas kinerja dan keuangan			0,00	BADAN KEPEGAWAIAN DAN PENGEMBANGAN SUMBER DAYA MANUSIA
	5.03.01.2.09	Pemeliharaan Barang Milik Daerah Penunjang Urusan Pemerintahan Daerah	-				-	-	140.000.000,00	140.000.000,00	156.500.000,00	16.500.000,00			-	Pembangunan pemerintahan yang bersih dan berintegritas dengan ASN yang semakin profesional Pembangunan pemerintahan yang bersih dan berintegritas dengan ASN yang semakin profesional	-		0,00	BADAN KEPEGAWAIAN DAN PENGEMBANGAN SUMBER DAYA MANUSIA
	5.03.01.2.09.0002	Penyediaan Jasa Pemeliharaan, Biaya Pemeliharaan, Pajak dan Perizinan Kendaraan Dinas Operasional atau Lapangan																		
			Jumlah Kendaraan Dinas Operasional atau Lapangan yang Dipelihara dan dibayarkan Pajak dan Perizinannya				23 Unit	23 Unit	65.000.000,00	65.000.000,00	75.500.000,00	10.500.000,00	Kab. Boyolali, Semua Kecamatan, Semua Kel/Desa	DANA ALOKASI UMUM (DAU)	-	Pembangunan pemerintahan yang bersih dan berintegritas dengan ASN yang semakin profesional Pembangunan pemerintahan yang bersih dan berintegritas dengan ASN yang semakin profesional			0,00	BADAN KEPEGAWAIAN DAN PENGEMBANGAN SUMBER DAYA MANUSIA
	5.03.01.2.09.0006	Pemeliharaan Peralatan dan Mesin Lainnya																		
			Jumlah Peralatan dan Mesin Lainnya yang Dipelihara				877 Unit	877 Unit	25.000.000,00	25.000.000,00	31.000.000,00	6.000.000,00	Kab. Boyolali, Semua Kecamatan, Semua Kel/Desa	DANA ALOKASI UMUM (DAU)	-	Pembangunan pemerintahan yang bersih dan berintegritas dengan ASN yang semakin profesional Pembangunan pemerintahan yang bersih dan berintegritas dengan ASN yang semakin profesional			0,00	BADAN KEPEGAWAIAN DAN PENGEMBANGAN SUMBER DAYA MANUSIA
	5.03.01.2.09.0009	Pemeliharaan/Rehabilitasi Gedung Kantor dan Bangunan Lainnya																		
			Jumlah Gedung Kantor dan Bangunan Lainnya yang Dipelihara/Direhabilitasi				0 Unit	0 Unit	50.000.000,00	50.000.000,00	50.000.000,00	0,00	Kab. Boyolali, Semua Kecamatan, Semua Kel/Desa	DANA ALOKASI UMUM (DAU)	-	Pembangunan kepemudaan dan keolahragaan dengan penyediaan dan pemeliharaan sarana prasarana publik Pembangunan kepemudaan dan keolahragaan dengan penyediaan dan pemeliharaan sarana prasarana publik			0,00	BADAN KEPEGAWAIAN DAN PENGEMBANGAN SUMBER DAYA MANUSIA
1,	**5.03.02**	**PROGRAM KEPEGAWAIAN DAERAH**	**-**				**-**	**-**	**1.827.030.000,00**	**1.827.030.000,00**	**939.900.000,00**	**20.822.000,00**							**1.847.852.000,00**	
	5.03.02.2.01	Pengadaan, Pemberhentian dan Informasi Kepegawaian ASN	-				-	-	1.146.170.000,00	1.146.170.000,00	262.000.000,00	-884.170.000,00			-	Pelestarian dan pengembangan budaya benda dan tak benda, baik untuk tujuan edukasi, penguatan kerukunan masyarakat, dan peningkatan perekonomian Pelestarian dan pengembangan budaya benda dan tak benda, baik untuk tujuan edukasi, penguatan kerukunan masyarakat, dan peningkatan perekonomian	-		1.201.852.000,00	BADAN KEPEGAWAIAN DAN PENGEMBANGAN SUMBER DAYA MANUSIA
	5.03.02.2.01.0002	Penyusunan Rencana Kebutuhan, Jenis dan Jumlah Jabatan untuk Pelaksanaan Pengadaan ASN																		

Balai Sertifikasi Elektronik

Dokumen ini telah ditandatangani secara digital menggunakan sertifikat elektronik yang diterbitkan oleh Balai Sertifikasi Elektronik (BSrE), BSSN.

NO	KODE	URUSAN / BIDANG URUSAN / PROGRAM / KEGIATAN / SUB KEGIATAN	INDIKATOR PROGRAM / KEGIATAN / SUB KEGIATAN	TARGET AKHIR PERIODE RENSTRA OPD	REALISASI CAPAIAN RENJA OPD TAHUN 2023	PRAKIRAAN CAPAIAN TARGET RENJA OPD TAHUN 2024	CAPAIAN KINERJA DAN KERANGKA PENDANAAN										KELOMPOK SASARAN	PRAKIRAAN MAJU RENCANA TAHUN 2026		PERANGKAT DAERAH PENANGGUNG JAWAB
							TARGET 2025		PAGU INDIKATIF (Rp)			Bertambah/Berkurang (10-12)	LOKASI	SUMBER DANA	PRIORITAS			TARGET	PAGU INDIKATIF (Rp)	
							SEBELUM	SESUDAH	RKPD 2025	APBD 2025	RKPD PERUBAHAN 2025				NASIONAL	DAERAH				
1	2	3	4	5	6	7	8	9	10	11	12	13	14	15	16	17	18	19	20	21
			Jumlah Dokumen Hasil Penyusunan Rencana Kebutuhan, Jenis dan Jumlah Jabatan untuk Pelaksanaan Pengadaan ASN				3 Dokumen	3 Dokumen	0,00	200.000.000,00	200.000.000,00	200.000.000,00	Kab. Boyolali, Semua Kecamatan, Semua Kel/Desa	DANA ALOKASI UMUM (DAU)	-	Pelestarian dan pengembangan budaya benda dan tak benda, baik untuk tujuan edukasi, penguatan kerukunan masyarakat, dan peningkatan perekonomian Pelestarian dan pengembangan budaya benda dan tak benda, baik untuk tujuan edukasi, penguatan kerukunan masyarakat, dan peningkatan perekonomian			28.376.000,00	BADAN KEPEGAWAIAN DAN PENGEMBANGAN SUMBER DAYA MANUSIA
	5.03.02.2.01.0003	Koordinasi dan Fasilitasi Pengadaan PNS dan PPPK																		
			Jumlah Dokumen Kegiatan Koordinasi dan Fasilitasi Pengadaan PNS dan PPPK				3 Dokumen	3 Dokumen	800.000.000,00	600.000.000,00	0,00	-800.000.000,00	Kab. Boyolali, Semua Kecamatan, Semua Kel/Desa	DANA ALOKASI UMUM (DAU)	-	- -			957.547.000,00	BADAN KEPEGAWAIAN DAN PENGEMBANGAN SUMBER DAYA MANUSIA
	5.03.02.2.01.0006	Koordinasi Pelaksanaan Administrasi																		
			Jumlah Dokumen Hasil kegiatan Koordinasi Pelaksanaan Administrasi Pemberhentian				3 Dokumen	3 Dokumen	240.300.000,00	240.300.000,00	62.000.000,00	-178.300.000,00	Kab. Boyolali, Semua Kecamatan, Semua Kel/Desa	DANA ALOKASI UMUM (DAU)	-	Pembangunan pemerintahan yang bersih dan berintegritas dengan ASN yang semakin profesional Pembangunan pemerintahan yang bersih dan berintegritas dengan ASN yang semakin profesional			15.929.000,00	BADAN KEPEGAWAIAN DAN PENGEMBANGAN SUMBER DAYA MANUSIA
	5.03.02.2.01.0010	Pengelolaan Sistem Informasi Kepegawaian																		
			Jumlah Dokumen Hasil Pengelolaan Sistem Informasi Kepegawaian				1 Dokumen	1 Dokumen	105.870.000,00	105.870.000,00	0,00	-105.870.000,00	Kab. Boyolali, Boyolali, Siwodipuran	DANA ALOKASI UMUM (DAU)	-	Pembangunan pemerintahan yang bersih dan berintegritas dengan ASN yang semakin profesional Pembangunan pemerintahan yang bersih dan berintegritas dengan ASN yang semakin profesional			200.000.000,00	BADAN KEPEGAWAIAN DAN PENGEMBANGAN SUMBER DAYA MANUSIA
	5.03.02.2.01.0012	Evaluasi Data, Informasi dan Sistem Informasi Kepegawaian																		
			Jumlah Laporan Hasil Evaluasi Data, Informasi dan Sistem Informasi Kepegawaian				0 Laporan	0 Laporan	0,00	0,00	0,00	0,00	Kab. Boyolali, Boyolali, Siwodipuran	DANA ALOKASI UMUM (DAU)	-	Pembangunan pemerintahan yang bersih dan berintegritas dengan ASN yang semakin profesional Pembangunan pemerintahan yang bersih dan berintegritas dengan ASN yang semakin profesional			0,00	BADAN KEPEGAWAIAN DAN PENGEMBANGAN SUMBER DAYA MANUSIA
	5.03.02.2.02	Mutasi dan Promosi ASN	-				-	-	549.000.000,00	549.000.000,00	591.000.000,00	42.000.000,00			-	- -	-		532.869.000,00	BADAN KEPEGAWAIAN DAN PENGEMBANGAN SUMBER DAYA MANUSIA
	5.03.02.2.02.0001	Pengelolaan Mutasi ASN																		
			Jumlah Dokumen Hasil Pelaksanaan Mutasi Jabatan Pimpinan Tinggi, Jabatan Administrasi, Jabatan Pelaksana dan Mutasi ASN antar Daerah				5 Dokumen	5 Dokumen	9.000.000,00	9.000.000,00	9.000.000,00	0,00	Kab. Boyolali, Boyolali, Siwodipuran	DANA ALOKASI UMUM (DAU)	-	- -			298.082.000,00	BADAN KEPEGAWAIAN DAN PENGEMBANGAN SUMBER DAYA MANUSIA
	5.03.02.2.02.0002	Pengelolaan Kenaikan Pangkat ASN																		
			Jumlah Pengelolaan Kenaikan Pangkat ASN				4 Dokumen	4 Dokumen	15.000.000,00	15.000.000,00	7.000.000,00	-8.000.000,00	Kab. Boyolali, Boyolali, Siwodipuran	DANA ALOKASI UMUM (DAU)	-	- -			34.787.000,00	BADAN KEPEGAWAIAN DAN PENGEMBANGAN SUMBER DAYA MANUSIA
	5.03.02.2.02.0003	Pengelolaan Promosi ASN																		
			Jumlah Dokumen Hasil Pengelolaan Promosi ASN				12 Dokumen	12 Dokumen	525.000.000,00	525.000.000,00	575.000.000,00	50.000.000,00	Kab. Boyolali, Boyolali, Siwodipuran	DANA ALOKASI UMUM (DAU)	-	Pembangunan pemerintahan yang bersih dan berintegritas dengan ASN yang semakin profesional Pembangunan pemerintahan yang bersih dan berintegritas dengan ASN yang semakin profesional			200.000.000,00	BADAN KEPEGAWAIAN DAN PENGEMBANGAN SUMBER DAYA MANUSIA

Balai Sertifikasi Elektronik

Dokumen ini telah ditandatangani secara digital menggunakan sertifikat elektronik yang diterbitkan oleh Balai Sertifikasi Elektronik (BSrE), BSSN.

NO	KODE	URUSAN / BIDANG URUSAN / PROGRAM / KEGIATAN / SUB KEGIATAN	INDIKATOR PROGRAM / KEGIATAN / SUB KEGIATAN	TARGET AKHIR PERIODE RENSTRA OPD	REALISASI CAPAIAN RENJA OPD TAHUN 2023	PRAKIRAAN CAPAIAN TARGET RENJA OPD TAHUN 2024	CAPAIAN KINERJA DAN KERANGKA PENDANAAN										KELOMPOK SASARAN	PRAKIRAAN MAJU RENCANA TAHUN 2026		PERANGKAT DAERAH PENANGGUNG JAWAB
							TARGET 2025		PAGU INDIKATIF (Rp)			Bertambah/Berkurang (10-12)	LOKASI	SUMBER DANA	PRIORITAS			TARGET	PAGU INDIKATIF (Rp)	
							SEBELUM	SESUDAH	RKPD 2025	APBD 2025	RKPD PERUBAHAN 2025				NASIONAL	DAERAH				
1	2	3	4	5	6	7	8	9	10	11	12	13	14	15	16	17	18	19	20	21
	5.03.02.2.04	Penilaian dan Evaluasi Kinerja Aparatur	-				-	-	131.860.000,00	131.860.000,00	86.900.000,00	-44.960.000,00			-	Pembangunan pemerintahan yang bersih dan berintegritas dengan ASN yang semakin profesional Pembangunan pemerintahan yang bersih dan berintegritas dengan ASN yang semakin profesional	-		113.131.000,00	BADAN KEPEGAWAIAN DAN PENGEMBANGAN SUMBER DAYA MANUSIA
	5.03.02.2.04.0002	Pelaksanaan Penilaian dan Evaluasi Kinerja Aparatur																		
			Jumlah Dokumen Hasil Pelaksanaan Penilaian dan Evaluasi Kinerja Aparatur				12 Dokumen	12 Dokumen	54.000.000,00	54.000.000,00	54.000.000,00	0,00	Kab. Boyolali, Semua Kecamatan, Semua Kel/Desa	DANA ALOKASI UMUM (DAU)	-	Pembangunan pemerintahan yang bersih dan berintegritas dengan ASN yang semakin profesional Pembangunan pemerintahan yang bersih dan berintegritas dengan ASN yang semakin profesional			0,00	BADAN KEPEGAWAIAN DAN PENGEMBANGAN SUMBER DAYA MANUSIA
	5.03.02.2.04.0003	Evaluasi Hasil Penilaian dan Evaluasi Kinerja Aparatur																		
			Jumlah Dokumen Hasil Evaluasi Hasil Penilaian dan Evaluasi Kinerja Aparatur				0 Laporan	0 Laporan	0,00	0,00	0,00	0,00	Kab. Boyolali, Semua Kecamatan, Semua Kel/Desa	-	-	Pembangunan kepemudaan dan keolahragaan dengan penyediaan dan pemeliharaan sarana prasarana publik Pembangunan kepemudaan dan keolahragaan dengan penyediaan dan pemeliharaan sarana prasarana publik			0,00	BADAN KEPEGAWAIAN DAN PENGEMBANGAN SUMBER DAYA MANUSIA
	5.03.02.2.04.0004	Pengelolaan Pemberian Penghargaan bagi Pegawai																		
			Jumlah ASN yang Diberikan Penghargaan				70 Orang	70 Orang	300.000,00	300.000,00	300.000,00	0,00	Kab. Boyolali, Semua Kecamatan, Semua Kel/Desa	DANA ALOKASI UMUM (DAU)	-	Pelestarian dan pengembangan budaya benda dan tak benda, baik untuk tujuan edukasi, penguatan kerukunan masyarakat, dan peningkatan perekonomian Pelestarian dan pengembangan budaya benda dan tak benda, baik untuk tujuan edukasi, penguatan kerukunan masyarakat, dan peningkatan perekonomian			330.000,00	BADAN KEPEGAWAIAN DAN PENGEMBANGAN SUMBER DAYA MANUSIA
	5.03.02.2.04.0007	Pembinaan Disiplin ASN																		
			Jumlah ASN yang Mendapatkan Pembinaan Kedisiplinan				200 Orang	200 Orang	77.560.000,00	77.560.000,00	32.600.000,00	-44.960.000,00	Kab. Boyolali, Boyolali, Siwodipuran	DANA ALOKASI UMUM (DAU)	-	Pembangunan kepemudaan dan keolahragaan dengan penyediaan dan pemeliharaan sarana prasarana publik Pembangunan kepemudaan dan keolahragaan dengan penyediaan dan pemeliharaan sarana prasarana publik			13.361.000,00	BADAN KEPEGAWAIAN DAN PENGEMBANGAN SUMBER DAYA MANUSIA
	5.03.02.2.04.0008	Pengelolaan Penyelesaian Pelanggaran Disiplin ASN																		
			Jumlah Laporan Hasil Pengelolaan Penyelesaian Pelanggaran Disiplin ASN				10 Laporan	10 Laporan	0,00	0,00	0,00	0,00	Semua Kota/Kab, Semua Kecamatan, Semua Kel/Desa Kab. Boyolali, Semua Kecamatan, Semua Kel/Desa	DANA ALOKASI UMUM (DAU)	-	- -			99.440.000,00	BADAN KEPEGAWAIAN DAN PENGEMBANGAN SUMBER DAYA MANUSIA
	5.03.02.2.04.0010	Evaluasi Disiplin ASN																		
			Jumlah Laporan Hasil Evaluasi Disiplin ASN				12 Laporan	12 Laporan	0,00	0,00	0,00	0,00	Kab. Boyolali, Semua Kecamatan, Semua Kel/Desa	DANA ALOKASI UMUM (DAU)	-	Pembangunan kepemudaan dan keolahragaan dengan penyediaan dan pemeliharaan sarana prasarana publik Pembangunan kepemudaan dan keolahragaan dengan penyediaan dan pemeliharaan sarana prasarana publik			0,00	BADAN KEPEGAWAIAN DAN PENGEMBANGAN SUMBER DAYA MANUSIA
	5,04	**PENDIDIKAN DAN PELATIHAN**							**3.204.420.000,00**	**3.200.520.000,00**	**3.020.145.000,00**	**-184.275.000,00**							**210.000.000,00**	
1,	**5.04.02**	**PROGRAM PENGEMBANGAN SUMBER DAYA MANUSIA**	-				-	-	**3.204.420.000,00**	**3.200.520.000,00**	**3.020.145.000,00**	**-2.994.420.000,00**							**210.000.000,00**	

Balai Sertifikasi Elektronik

Dokumen ini telah ditandatangani secara digital menggunakan sertifikat elektronik yang diterbitkan oleh Balai Sertifikasi Elektronik (BSrE), BSSN.

NO	KODE	URUSAN / BIDANG URUSAN / PROGRAM / KEGIATAN / SUB KEGIATAN	INDIKATOR PROGRAM / KEGIATAN / SUB KEGIATAN	TARGET AKHIR PERIODE RENSTRA OPD	REALISASI CAPAIAN RENJA OPD TAHUN 2023	PRAKIRAAN CAPAIAN TARGET RENJA OPD TAHUN 2024	CAPAIAN KINERJA DAN KERANGKA PENDANAAN										KELOMPOK SASARAN	PRAKIRAAN MAJU RENCANA TAHUN 2026		PERANGKAT DAERAH PENANGGUNG JAWAB
							TARGET 2025		PAGU INDIKATIF (Rp)			Bertambah/Berkurang (10-12)	LOKASI	SUMBER DANA	PRIORITAS			TARGET	PAGU INDIKATIF (Rp)	
							SEBELUM	SESUDAH	RKPD 2025	APBD 2025	RKPD PERUBAHAN 2025				NASIONAL	DAERAH				
1	2	3	4	5	6	7	8	9	10	11	12	13	14	15	16	17	18	19	20	21
	5.04.02.2.01	Pengembangan Kompetensi Teknis	-				-	-	0,00	0,00	0,00	0,00			-	Pelestarian dan pengembangan budaya benda dan tak benda, baik untuk tujuan edukasi, penguatan kerukunan masyarakat, dan peningkatan perekonomian Pelestarian dan pengembangan budaya benda dan tak benda, baik untuk tujuan edukasi, penguatan kerukunan masyarakat, dan peningkatan perekonomian	-		0,00	BADAN KEPEGAWAIAN DAN PENGEMBANGAN SUMBER DAYA MANUSIA
	5.04.02.2.01.0001	Penyusunan Kebijakan Teknis dan Rencana Pengembangan Kompetensi Teknis Umum, Inti, dan Pilihan bagi Jabatan Administrasi Penyelenggara Urusan Pemerintahan Konkuren, Perangkat Daerah Penunjang, dan Urusan Pemerintahan Umum																		
			Jumlah Kebijakan Teknis dan Rencana Pengembangan Kompetensi Teknis Umum, Inti, dan Pilihan bagi Jabatan Administrasi Penyelenggara Urusan Pemerintahan Konkuren, Perangkat Daerah Penunjang, dan Urusan Pemerintahan Umum yang Disusun				1 Dokumen	1 Dokumen	0,00	0,00	0,00	0,00	Kab. Boyolali, Semua Kecamatan, Semua Kel/Desa	DANA ALOKASI UMUM (DAU)	-	Pelestarian dan pengembangan budaya benda dan tak benda, baik untuk tujuan edukasi, penguatan kerukunan masyarakat, dan peningkatan perekonomian Pelestarian dan pengembangan budaya benda dan tak benda, baik untuk tujuan edukasi, penguatan kerukunan masyarakat, dan peningkatan perekonomian			0,00	BADAN KEPEGAWAIAN DAN PENGEMBANGAN SUMBER DAYA MANUSIA
	5.04.02.2.02	Sertifikasi, Kelembagaan, Pengembangan Kompetensi Manajerial dan Fungsional	*Jumlah ASN yang Berpendidikan Tinggi Jumlah ASN yang Berpendidikan Tinggi (LPPD)* *Jumlah CASN dan ASN yang lulus diklat sesuai standar Jumlah CASN dan ASN Yang Lulus Diklat Sesuai Standart Jumlah Jabatan Fungsional Yang Bersertifikasi (LPPD) Jumlah Jabatan Fungsional yang Bersertifikat Kompetensi* *Jumlah OPD yang TErpenuhi Kebutuhan Diklatnya* *Jumlah OPD yang terpenuhi kebutuhan diklatnya (LPPD)*				-	0 - 0 OPD 0 Orang 118 ASN 118 Orang 41 ASN 41 Orang 5 KEGIATAN	3.204.420.000,00	3.200.520.000,00	3.020.145.000,00	-184.275.000,00			-	Pembangunan pemerintahan yang bersih dan berintegritas dengan ASN yang semakin profesional Pembangunan pemerintahan yang bersih dan berintegritas dengan ASN yang semakin profesional	-		210.000.000,00	BADAN KEPEGAWAIAN DAN PENGEMBANGAN SUMBER DAYA MANUSIA
	5.04.02.2.02.0001	Penyusunan Kebijakan Teknis dan Rencana Sertifikasi Kompetensi, Pengelolaan Kelembagaan, Tenaga Pengembang Kompetensi, Sumber Belajar, Kerja Sama, Pengembangan Kompetensi Pimpinan Daerah, Jabatan Pimpinan Tinggi, Kepemimpinan dan Prajabatan, serta Jabatan Fungsional																		
			Jumlah Kebijakan Teknis dan Rencana Sertifikasi Kompetensi, Pengelolaan Kelembagaan, Tenaga Pengembang Kompetensi, Sumber Belajar, Kerja Sama, Pengembangan Kompetensi Pimpinan Daerah, Jabatan Pimpinan Tinggi, Kepemimpinan dan Prajabatan,Serta Jabatan Fungsional yang Disusun				0 Dokumen	0 Dokumen	150.000.000,00	200.000.000,00	200.000.000,00	50.000.000,00	Kab. Boyolali, Semua Kecamatan, Semua Kel/Desa	PAJAK DAERAH DANA ALOKASI UMUM (DAU)	-	Pembangunan pemerintahan yang bersih dan berintegritas dengan ASN yang semakin profesional Pembangunan pemerintahan yang bersih dan berintegritas dengan ASN yang semakin profesional			210.000.000,00	BADAN KEPEGAWAIAN DAN PENGEMBANGAN SUMBER DAYA MANUSIA
	5.04.02.2.02.0003	Pelaksanaan Sertifikasi Kompetensi di Lingkungan Pemerintah Kabupaten/Kota																		
			Jumlah ASN yang Tersertifikasi Lingkup Kabupaten/Kota				400 Orang	400 Orang	1.311.100.000,00	1.084.600.000,00	964.225.000,00	-346.875.000,00	Kab. Boyolali, Semua Kecamatan, Semua Kel/Desa	DANA ALOKASI UMUM (DAU)	-	Penguatan kesetaraan gender dan perlindungan anak Penguatan kesetaraan gender dan perlindungan anak			0,00	BADAN KEPEGAWAIAN DAN PENGEMBANGAN SUMBER DAYA MANUSIA
	5.04.02.2.02.0007	Penyelenggaraan Pengembangan Kompetensi bagi Pimpinan Daerah, Jabatan Pimpinan Tinggi, Jabatan Fungsional, Kepemimpinan, dan Prajabatan																		
			Jumlah Laporan Hasil Penyelenggaraan Pengembangan Kompetensi bagi Pimpinan Daerah, Jabatan Pimpinan Tinggi, Jabatan Fungsional, Kepemimpinan, dan Prajabatan				3 Laporan	3 Laporan	1.743.320.000,00	1.915.920.000,00	1.855.920.000,00	112.600.000,00	Kab. Boyolali, Semua Kecamatan, Semua Kel/Desa	DANA ALOKASI UMUM (DAU)	-	Pembangunan pemerintahan yang bersih dan berintegritas dengan ASN yang semakin profesional Pembangunan pemerintahan yang bersih dan berintegritas dengan ASN yang semakin profesional			0,00	BADAN KEPEGAWAIAN DAN PENGEMBANGAN SUMBER DAYA MANUSIA
		INSPEKTORAT DAERAH							**8.948.013.000,00**	**15.928.204.000,00**	**11.376.123.000,00**	**2.428.110.000,00**							**8.726.982.000,00**	
	6	**UNSUR PENGAWASAN URUSAN PEMERINTAHAN**							**8.948.013.000,00**	**15.928.204.000,00**	**11.376.123.000,00**	**2.428.110.000,00**							**8.726.982.000,00**	
	6,01	**INSPEKTORAT DAERAH**							**8.948.013.000,00**	**15.928.204.000,00**	**11.376.123.000,00**	**2.428.110.000,00**							**8.726.982.000,00**	
1,	**6.01.01**	**PROGRAM PENUNJANG URUSAN PEMERINTAHAN DAERAH KABUPATEN/KOTA**	**-**				**-**	**-**	**8.477.946.000,00**	**14.823.896.000,00**	**10.321.815.000,00**	**-251.359.000,00**							**8.226.587.000,00**	
	6.01.01.2.01	Perencanaan, Penganggaran, dan Evaluasi Kinerja Perangkat Daerah	-				-	-	0,00	20.000.000,00	0,00	0,00			-	Pembangunan pemerintahan yang bersih dan berintegritas dengan ASN yang semakin profesional Pembangunan pemerintahan yang bersih dan berintegritas dengan ASN yang semakin profesional	-		0,00	INSPEKTORAT DAERAH
	6.01.01.2.01.0001	Penyusunan Dokumen Perencanaan Perangkat Daerah																		

Balai Sertifikasi Elektronik
Dokumen ini telah ditandatangani secara digital menggunakan sertifikat elektronik yang diterbitkan oleh Balai Sertifikasi Elektronik (BSrE), BSSN.

NO	KODE	URUSAN / BIDANG URUSAN / PROGRAM / KEGIATAN / SUB KEGIATAN	INDIKATOR PROGRAM / KEGIATAN / SUB KEGIATAN	TARGET AKHIR PERIODE RENSTRA OPD	REALISASI CAPAIAN RENJA OPD TAHUN 2023	PRAKIRAAN CAPAIAN TARGET RENJA OPD TAHUN 2024	CAPAIAN KINERJA DAN KERANGKA PENDANAAN										KELOMPOK SASARAN	PRAKIRAAN MAJU RENCANA TAHUN 2026		PERANGKAT DAERAH PENANGGUNG JAWAB
							TARGET 2025		PAGU INDIKATIF (Rp)			Bertambah/Berkurang (10-12)	LOKASI	SUMBER DANA	PRIORITAS			TARGET	PAGU INDIKATIF (Rp)	
							SEBELUM	SESUDAH	RKPD 2025	APBD 2025	RKPD PERUBAHAN 2025				NASIONAL	DAERAH				
1	2	3	4	5	6	7	8	9	10	11	12	13	14	15	16	17	18	19	20	21
			Jumlah Dokumen Perencanaan Perangkat Daerah				2 Dokumen	2 Dokumen	0,00	20.000.000,00	0,00	0,00	Kab. Boyolali, Semua Kecamatan, Semua Kel/Desa	PENDAPATAN ASLI DAERAH (PAD)	-	Pembangunan pemerintahan yang bersih dan berintegritas dengan ASN yang semakin profesional Pembangunan pemerintahan yang bersih dan berintegritas dengan ASN yang semakin profesional			0,00	INSPEKTORAT DAERAH
	6.01.01.2.01.0002	Koordinasi dan Penyusunan Dokumen RKA-SKPD																		
			Jumlah Dokumen RKA-SKPD dan Laporan Hasil Koordinasi Penyusunan Dokumen RKA-SKPD				1 Dokumen	1 Dokumen	0,00	0,00	0,00	0,00	Kab. Boyolali, Semua Kecamatan, Semua Kel/Desa	PENDAPATAN ASLI DAERAH (PAD)	-	Pembangunan pemerintahan yang bersih dan berintegritas dengan ASN yang semakin profesional Pembangunan pemerintahan yang bersih dan berintegritas dengan ASN yang semakin profesional			0,00	INSPEKTORAT DAERAH
	6.01.01.2.01.0003	Koordinasi dan Penyusunan Dokumen Perubahan RKA-SKPD																		
			Jumlah Dokumen Perubahan RKA-SKPD dan Laporan Hasil Koordinasi Penyusunan Dokumen Perubahan RKA-SKPD				1 Dokumen	1 Dokumen	0,00	0,00	0,00	0,00	Kab. Boyolali, Semua Kecamatan, Semua Kel/Desa	PENDAPATAN ASLI DAERAH (PAD)	-	Pembangunan pemerintahan yang bersih dan berintegritas dengan ASN yang semakin profesional Pembangunan pemerintahan yang bersih dan berintegritas dengan ASN yang semakin profesional			0,00	INSPEKTORAT DAERAH
	6.01.01.2.01.0004	Koordinasi dan Penyusunan DPA-SKPD																		
			Jumlah Dokumen DPA-SKPD dan Laporan Hasil Koordinasi Penyusunan Dokumen DPA-SKPD				1 Dokumen	1 Dokumen	0,00	0,00	0,00	0,00	Kab. Boyolali, Semua Kecamatan, Semua Kel/Desa	PENDAPATAN ASLI DAERAH (PAD)	-	Pembangunan pemerintahan yang bersih dan berintegritas dengan ASN yang semakin profesional Pembangunan pemerintahan yang bersih dan berintegritas dengan ASN yang semakin profesional			0,00	INSPEKTORAT DAERAH
	6.01.01.2.01.0005	Koordinasi dan Penyusunan Perubahan DPA- SKPD																		
			Jumlah Dokumen Perubahan DPA-SKPD dan Laporan Hasil Koordinasi Penyusunan Dokumen Perubahan DPA-SKPD				1 Dokumen	1 Dokumen	0,00	0,00	0,00	0,00	Kab. Boyolali, Semua Kecamatan, Semua Kel/Desa	PENDAPATAN ASLI DAERAH (PAD)	-	Pembangunan pemerintahan yang bersih dan berintegritas dengan ASN yang semakin profesional Pembangunan pemerintahan yang bersih dan berintegritas dengan ASN yang semakin profesional			0,00	INSPEKTORAT DAERAH
	6.01.01.2.01.0006	Koordinasi dan Penyusunan Laporan Capaian Kinerja dan Ikhtisar Realisasi Kinerja SKPD																		
			Jumlah Laporan Capaian Kinerja dan Ikhtisar Realisasi Kinerja SKPD dan Laporan Hasil Koordinasi Penyusunan Laporan Capaian Kinerja dan Ikhtisar Realisasi Kinerja SKPD				16 Laporan	16 Laporan	0,00	0,00	0,00	0,00	Kab. Boyolali, Semua Kecamatan, Semua Kel/Desa	PENDAPATAN ASLI DAERAH (PAD)	-	Pembangunan pemerintahan yang bersih dan berintegritas dengan ASN yang semakin profesional Pembangunan pemerintahan yang bersih dan berintegritas dengan ASN yang semakin profesional			0,00	INSPEKTORAT DAERAH
	6.01.01.2.01.0007	Evaluasi Kinerja Perangkat Daerah																		
			Jumlah Laporan Evaluasi Kinerja Perangkat Daerah				4 Laporan	4 Laporan	0,00	0,00	0,00	0,00	Kab. Boyolali, Semua Kecamatan, Semua Kel/Desa	PENDAPATAN ASLI DAERAH (PAD)	-	Pembangunan pemerintahan yang bersih dan berintegritas dengan ASN yang semakin profesional Pembangunan pemerintahan yang bersih dan berintegritas dengan ASN yang semakin profesional			0,00	INSPEKTORAT DAERAH
	6.01.01.2.02	Administrasi Keuangan Perangkat Daerah	-				-	-	7.874.121.000,00	10.284.331.000,00	7.812.250.000,00	-61.871.000,00			-	Pembangunan pemerintahan yang bersih dan berintegritas dengan ASN yang semakin profesional Pembangunan pemerintahan yang bersih dan berintegritas dengan ASN yang semakin profesional	-		7.495.535.000,00	INSPEKTORAT DAERAH
	6.01.01.2.02.0001	Penyediaan Gaji dan Tunjangan ASN																		

Balai Sertifikasi Elektronik

Dokumen ini telah ditandatangani secara digital menggunakan sertifikat elektronik yang diterbitkan oleh Balai Sertifikasi Elektronik (BSrE), BSSN.

NO	KODE	URUSAN / BIDANG URUSAN / PROGRAM / KEGIATAN / SUB KEGIATAN	INDIKATOR PROGRAM / KEGIATAN / SUB KEGIATAN	TARGET AKHIR PERIODE RENSTRA OPD	REALISASI CAPAIAN RENJA OPD TAHUN 2023	PRAKIRAAN CAPAIAN TARGET RENJA OPD TAHUN 2024	CAPAIAN KINERJA DAN KERANGKA PENDANAAN										KELOMPOK SASARAN	PRAKIRAAN MAJU RENCANA TAHUN 2026		PERANGKAT DAERAH PENANGGUNG JAWAB
							TARGET 2025		PAGU INDIKATIF (Rp)			Bertambah/Berkurang (10-12)	LOKASI	SUMBER DANA	PRIORITAS			TARGET	PAGU INDIKATIF (Rp)	
							SEBELUM	SESUDAH	RKPD 2025	APBD 2025	RKPD PERUBAHAN 2025				NASIONAL	DAERAH				
1	2	3	4	5	6	7	8	9	10	11	12	13	14	15	16	17	18	19	20	21
			Jumlah Orang yang Menerima Gaji dan Tunjangan ASN				658 Orang/ bulan	658 Orang/ bulan	7.739.121.000,00	10.149.331.000,00	7.704.250.000,00	-34.871.000,00	Kab. Boyolali, Semua Kecamatan, Semua Kel/Desa	DANA ALOKASI UMUM (DAU)	-	Pembangunan pemerintahan yang bersih dan berintegritas dengan ASN yang semakin profesional Pembangunan pemerintahan yang bersih dan berintegritas dengan ASN yang semakin profesional			7.365.535.000,00	INSPEKTORAT DAERAH
	6.01.01.2.02.0002	Penyediaan Administrasi Pelaksanaan Tugas ASN																		
			Jumlah Dokumen Hasil Penyediaan Administrasi Pelaksanaan Tugas ASN				12 Dokumen	12 Dokumen	135.000.000,00	135.000.000,00	108.000.000,00	-27.000.000,00	Kab. Boyolali, Semua Kecamatan, Semua Kel/Desa	DANA ALOKASI UMUM (DAU)	-	Pembangunan pemerintahan yang bersih dan berintegritas dengan ASN yang semakin profesional Pembangunan pemerintahan yang bersih dan berintegritas dengan ASN yang semakin profesional			130.000.000,00	INSPEKTORAT DAERAH
	6.01.01.2.02.0003	Pelaksanaan Penatausahaan dan																		
			Jumlah Dokumen Penatausahaan dan Pengujian/Verifikasi Keuangan SKPD				12 Dokumen	12 Dokumen	0,00	0,00	0,00	0,00	Kab. Boyolali, Semua Kecamatan, Semua Kel/Desa	PENDAPATAN ASLI DAERAH (PAD)	-	Pembangunan pemerintahan yang bersih dan berintegritas dengan ASN yang semakin profesional Pembangunan pemerintahan yang bersih dan berintegritas dengan ASN yang semakin profesional			0,00	INSPEKTORAT DAERAH
	6.01.01.2.02.0004	Koordinasi dan Pelaksanaan Akuntansi SKPD																		
			Jumlah Dokumen Koordinasi dan Pelaksanaan Akuntansi SKPD				12 Dokumen	12 Dokumen	0,00	0,00	0,00	0,00	Kab. Boyolali, Semua Kecamatan, Semua Kel/Desa	PENDAPATAN ASLI DAERAH (PAD)	-	Pembangunan pemerintahan yang bersih dan berintegritas dengan ASN yang semakin profesional Pembangunan pemerintahan yang bersih dan berintegritas dengan ASN yang semakin profesional			0,00	INSPEKTORAT DAERAH
	6.01.01.2.02.0006	Pengelolaan dan Penyiapan Bahan Tanggapan Pemeriksaan																		
			Jumlah Dokumen Bahan Tanggapan Pemeriksaan dan Tindak Lanjut Pemeriksaan				1 Dokumen	1 Dokumen	0,00	0,00	0,00	0,00	Kab. Boyolali, Semua Kecamatan, Semua Kel/Desa	PENDAPATAN ASLI DAERAH (PAD)	-	Pembangunan pemerintahan yang bersih dan berintegritas dengan ASN yang semakin profesional Pembangunan pemerintahan yang bersih dan berintegritas dengan ASN yang semakin profesional			0,00	INSPEKTORAT DAERAH
	6.01.01.2.02.0007	Koordinasi dan Penyusunan Laporan Keuangan Bulanan/ Triwulanan/ Semesteran SKPD																		
			Jumlah Laporan Keuangan Bulanan/ Triwulanan/ Semesteran SKPD dan Laporan Koordinasi Penyusunan Laporan Keuangan Bulanan/Triwulanan/Semesteran SKPD				18 Laporan	18 Laporan	0,00	0,00	0,00	0,00	Kab. Boyolali, Semua Kecamatan, Semua Kel/Desa	PENDAPATAN ASLI DAERAH (PAD)	-	Pembangunan pemerintahan yang bersih dan berintegritas dengan ASN yang semakin profesional Pembangunan pemerintahan yang bersih dan berintegritas dengan ASN yang semakin profesional			0,00	INSPEKTORAT DAERAH
	6.01.01.2.05	Administrasi Kepegawaian Perangkat Daerah	-				-	-	0,00	1.108.480.000,00	1.108.480.000,00	1.108.480.000,00			-	Pembangunan pemerintahan yang bersih dan berintegritas dengan ASN yang semakin profesional Pembangunan pemerintahan yang bersih dan berintegritas dengan ASN yang semakin profesional	-		0,00	INSPEKTORAT DAERAH
	6.01.01.2.05.0005	Monitoring, Evaluasi, dan Penilaian Kinerja Pegawai																		
			Jumlah Dokumen Monitoring, Evaluasi, dan Penilaian Kinerja Pegawai				12 Dokumen	12 Dokumen	0,00	0,00	0,00	0,00	Kab. Boyolali, Semua Kecamatan, Semua Kel/Desa	PENDAPATAN ASLI DAERAH (PAD)	-	Pembangunan pemerintahan yang bersih dan berintegritas dengan ASN yang semakin profesional Pembangunan pemerintahan yang bersih dan berintegritas dengan ASN yang semakin profesional			0,00	INSPEKTORAT DAERAH
	6.01.01.2.05.0011	Bimbingan Teknis Implementasi Peraturan Perundang-Undangan																		

Balai Sertifikasi Elektronik

Dokumen ini telah ditandatangani secara digital menggunakan sertifikat elektronik yang diterbitkan oleh Balai Sertifikasi Elektronik (BSrE), BSSN.

NO	KODE	URUSAN / BIDANG URUSAN / PROGRAM / KEGIATAN / SUB KEGIATAN	INDIKATOR PROGRAM / KEGIATAN / SUB KEGIATAN	TARGET AKHIR PERIODE RENSTRA OPD	REALISASI CAPAIAN RENJA OPD TAHUN 2023	PRAKIRAAN CAPAIAN TARGET RENJA OPD TAHUN 2024	CAPAIAN KINERJA DAN KERANGKA PENDANAAN										KELOMPOK SASARAN	PRAKIRAAN MAJU RENCANA TAHUN 2026		PERANGKAT DAERAH PENANGGUNG JAWAB
							TARGET 2025		PAGU INDIKATIF (Rp)			Bertambah/Berkurang (10-12)	LOKASI	SUMBER DANA	PRIORITAS			TARGET	PAGU INDIKATIF (Rp)	
							SEBELUM	SESUDAH	RKPD 2025	APBD 2025	RKPD PERUBAHAN 2025				NASIONAL	DAERAH				
1	2	3	4	5	6	7	8	9	10	11	12	13	14	15	16	17	18	19	20	21
			Jumlah Orang yang Mengikuti Bimbingan Teknis Implementasi Peraturan Perundang-Undangan				-	0 Orang	0,00	1.108.480.000,00	1.108.480.000,00	1.108.480.000,00	Kab. Boyolali, Semua Kecamatan, Semua Kel/Desa	PENDAPATAN ASLI DAERAH (PAD)	-	Pembangunan pemerintahan yang bersih dan berintegritas dengan ASN yang semakin profesional Pembangunan pemerintahan yang bersih dan berintegritas dengan ASN yang semakin profesional			0,00	INSPEKTORAT DAERAH
	6.01.01.2.06	Administrasi Umum Perangkat Daerah	-				-	-	481.000.000,00	3.075.085.000,00	1.065.085.000,00	584.085.000,00			-	Pembangunan pemerintahan yang bersih dan berintegritas dengan ASN yang semakin profesional Pembangunan pemerintahan yang bersih dan berintegritas dengan ASN yang semakin profesional	-		550.852.000,00	INSPEKTORAT DAERAH
	6.01.01.2.06.0001	Penyediaan Komponen Instalasi																		
			Jumlah Paket Komponen Instalasi Listrik/Penerangan Bangunan Kantor yang Disediakan				12 Paket	12 Paket	3.000.000,00	7.896.000,00	7.896.000,00	4.896.000,00	Kab. Boyolali, Semua Kecamatan, Semua Kel/Desa	DANA BAGI HASIL (DBH)	-	Pembangunan pemerintahan yang bersih dan berintegritas dengan ASN yang semakin profesional Pembangunan pemerintahan yang bersih dan berintegritas dengan ASN yang semakin profesional			10.000.000,00	INSPEKTORAT DAERAH
	6.01.01.2.06.0002	Penyediaan Peralatan dan Perlengkapan Kantor																		
			Jumlah Paket Peralatan dan Perlengkapan Kantor yang Disediakan				-	0 Paket	0,00	2.575.500.000,00	625.500.000,00	625.500.000,00	Kab. Boyolali, Semua Kecamatan, Semua Kel/Desa	DANA ALOKASI UMUM (DAU)	-	Pembangunan pemerintahan yang bersih dan berintegritas dengan ASN yang semakin profesional Pembangunan pemerintahan yang bersih dan berintegritas dengan ASN yang semakin profesional			0,00	INSPEKTORAT DAERAH
	6.01.01.2.06.0003	Penyediaan Peralatan Rumah Tangga																		
			Jumlah Paket Peralatan Rumah Tangga yang Disediakan				4 Paket	4 Paket	3.000.000,00	12.000.000,00	12.000.000,00	9.000.000,00	Kab. Boyolali, Semua Kecamatan, Semua Kel/Desa	DANA BAGI HASIL (DBH)	-	Pembangunan pemerintahan yang bersih dan berintegritas dengan ASN yang semakin profesional Pembangunan pemerintahan yang bersih dan berintegritas dengan ASN yang semakin profesional			10.000.000,00	INSPEKTORAT DAERAH
	6.01.01.2.06.0004	Penyediaan Bahan Logistik Kantor																		
			Jumlah Paket Bahan Logistik Kantor yang Disediakan				4 Paket	4 Paket	150.000.000,00	160.000.000,00	160.000.000,00	10.000.000,00	Kab. Boyolali, Semua Kecamatan, Semua Kel/Desa	DANA ALOKASI UMUM (DAU)	-	Pembangunan pemerintahan yang bersih dan berintegritas dengan ASN yang semakin profesional Pembangunan pemerintahan yang bersih dan berintegritas dengan ASN yang semakin profesional			181.107.000,00	INSPEKTORAT DAERAH
	6.01.01.2.06.0005	Penyediaan Barang Cetakan dan Penggandaan																		
			Jumlah Paket Barang Cetakan dan Penggandaan yang Disediakan				4 Paket	4 Paket	25.000.000,00	25.864.000,00	27.864.000,00	2.864.000,00	Kab. Boyolali, Semua Kecamatan, Semua Kel/Desa	DANA ALOKASI UMUM (DAU)	-	Pembangunan pemerintahan yang bersih dan berintegritas dengan ASN yang semakin profesional Pembangunan pemerintahan yang bersih dan berintegritas dengan ASN yang semakin profesional			35.000.000,00	INSPEKTORAT DAERAH
	6.01.01.2.06.0007	Penyediaan Bahan/Material																		
			Jumlah Paket Bahan/Material yang Disediakan				4 Paket	4 Paket	35.000.000,00	35.000.000,00	0,00	-35.000.000,00	Kab. Boyolali, Semua Kecamatan, Semua Kel/Desa	DANA ALOKASI UMUM (DAU)	-	Pembangunan pemerintahan yang bersih dan berintegritas dengan ASN yang semakin profesional Pembangunan pemerintahan yang bersih dan berintegritas dengan ASN yang semakin profesional			35.000.000,00	INSPEKTORAT DAERAH
	6.01.01.2.06.0008	Fasilitasi Kunjungan Tamu																		

Balai Sertifikasi Elektronik

Dokumen ini telah ditandatangani secara digital menggunakan sertifikat elektronik yang diterbitkan oleh Balai Sertifikasi Elektronik (BSrE), BSSN.

NO	KODE	URUSAN / BIDANG URUSAN / PROGRAM / KEGIATAN / SUB KEGIATAN	INDIKATOR PROGRAM / KEGIATAN / SUB KEGIATAN	TARGET AKHIR PERIODE RENSTRA OPD	REALISASI CAPAIAN RENJA OPD TAHUN 2023	PRAKIRAAN CAPAIAN TARGET RENJA OPD TAHUN 2024	CAPAIAN KINERJA DAN KERANGKA PENDANAAN										KELOMPOK SASARAN	PRAKIRAAN MAJU RENCANA TAHUN 2026		PERANGKAT DAERAH PENANGGUNG JAWAB
							TARGET 2025		PAGU INDIKATIF (Rp)			Bertambah/Berkurang (10-12)	LOKASI	SUMBER DANA	PRIORITAS			TARGET	PAGU INDIKATIF (Rp)	
							SEBELUM	SESUDAH	RKPD 2025	APBD 2025	RKPD PERUBAHAN 2025				NASIONAL	DAERAH				
1	2	3	4	5	6	7	8	9	10	11	12	13	14	15	16	17	18	19	20	21
			Jumlah Laporan Fasilitasi Kunjungan Tamu				4 Laporan	4 Laporan	75.000.000,00	75.000.000,00	75.000.000,00	0,00	Kab. Boyolali, Semua Kecamatan, Semua Kel/Desa	DANA ALOKASI UMUM (DAU)	-	Pembangunan pemerintahan yang bersih dan berintegritas dengan ASN yang semakin profesional Pembangunan pemerintahan yang bersih dan berintegritas dengan ASN yang semakin profesional			88.745.000,00	INSPEKTORAT DAERAH
	6.01.01.2.06.0009	Penyelenggaraan Rapat Koordinasi dan Konsultasi SKPD																		
			Jumlah Laporan Penyelenggaraan Rapat Koordinasi dan Konsultasi SKPD				4 Laporan	4 Laporan	190.000.000,00	183.825.000,00	156.825.000,00	-33.175.000,00	Kab. Boyolali, Semua Kecamatan, Semua Kel/Desa	DANA ALOKASI UMUM (DAU)	-	Pembangunan pemerintahan yang bersih dan berintegritas dengan ASN yang semakin profesional Pembangunan pemerintahan yang bersih dan berintegritas dengan ASN yang semakin profesional			191.000.000,00	INSPEKTORAT DAERAH
	6.01.01.2.08	Penyediaan Jasa Penunjang Urusan Pemerintahan Daerah	-				-	-	53.325.000,00	111.000.000,00	111.000.000,00	57.675.000,00			-	Pembangunan pemerintahan yang bersih dan berintegritas dengan ASN yang semakin profesional Pembangunan pemerintahan yang bersih dan berintegritas dengan ASN yang semakin profesional	-		58.400.000,00	INSPEKTORAT DAERAH
	6.01.01.2.08.0001	Penyediaan Jasa Surat Menyurat																		
			Jumlah Laporan Penyediaan Jasa Surat Menyurat				12 Laporan	12 Laporan	3.325.000,00	56.000.000,00	56.000.000,00	52.675.000,00	Kab. Boyolali, Semua Kecamatan, Semua Kel/Desa	DANA BAGI HASIL (DBH)	-	Pembangunan pemerintahan yang bersih dan berintegritas dengan ASN yang semakin profesional Pembangunan pemerintahan yang bersih dan berintegritas dengan ASN yang semakin profesional			7.000.000,00	INSPEKTORAT DAERAH
	6.01.01.2.08.0002	Penyediaan Jasa Komunikasi, Sumber Daya Air dan Listrik																		
			Jumlah Laporan Penyediaan Jasa Komunikasi, Sumber Daya Air dan Listrik yang Disediakan				12 Laporan	12 Laporan	49.000.000,00	54.000.000,00	54.000.000,00	5.000.000,00	Kab. Boyolali, Semua Kecamatan, Semua Kel/Desa	DANA BAGI HASIL (DBH)	-	Pembangunan pemerintahan yang bersih dan berintegritas dengan ASN yang semakin profesional Pembangunan pemerintahan yang bersih dan berintegritas dengan ASN yang semakin profesional			50.400.000,00	INSPEKTORAT DAERAH
	6.01.01.2.08.0004	Penyediaan Jasa Pelayanan Umum Kantor																		
			Jumlah Laporan Penyediaan Jasa Pelayanan Umum Kantor yang Disediakan				2 Laporan	2 Laporan	1.000.000,00	1.000.000,00	1.000.000,00	0,00	Kab. Boyolali, Semua Kecamatan, Semua Kel/Desa	DANA BAGI HASIL (DBH)	-	Pembangunan pemerintahan yang bersih dan berintegritas dengan ASN yang semakin profesional Pembangunan pemerintahan yang bersih dan berintegritas dengan ASN yang semakin profesional			1.000.000,00	INSPEKTORAT DAERAH
	6.01.01.2.09	Pemeliharaan Barang Milik Daerah Penunjang Urusan Pemerintahan Daerah	-				-	-	69.500.000,00	225.000.000,00	225.000.000,00	155.500.000,00			-	Pembangunan pemerintahan yang bersih dan berintegritas dengan ASN yang semakin profesional Pembangunan pemerintahan yang bersih dan berintegritas dengan ASN yang semakin profesional	-		121.800.000,00	INSPEKTORAT DAERAH
	6.01.01.2.09.0002	Penyediaan Jasa Pemeliharaan, Biaya Pemeliharaan, Pajak dan Perizinan Kendaraan Dinas Operasional atau Lapangan																		
			Jumlah Kendaraan Dinas Operasional atau Lapangan yang Dipelihara dan dibayarkan Pajak dan Perizinannya				7 Unit	7 Unit	35.000.000,00	60.000.000,00	60.000.000,00	25.000.000,00	Kab. Boyolali, Semua Kecamatan, Semua Kel/Desa	DANA BAGI HASIL (DBH)	-	Pembangunan pemerintahan yang bersih dan berintegritas dengan ASN yang semakin profesional Pembangunan pemerintahan yang bersih dan berintegritas dengan ASN yang semakin profesional			76.800.000,00	INSPEKTORAT DAERAH
	6.01.01.2.09.0006	Pemeliharaan Peralatan dan Mesin Lainnya																		

Balai Sertifikasi Elektronik

Dokumen ini telah ditandatangani secara digital menggunakan sertifikat elektronik yang diterbitkan oleh Balai Sertifikasi Elektronik (BSrE), BSSN.

NO	KODE	URUSAN / BIDANG URUSAN / PROGRAM / KEGIATAN / SUB KEGIATAN	INDIKATOR PROGRAM / KEGIATAN / SUB KEGIATAN	TARGET AKHIR PERIODE RENSTRA OPD	REALISASI CAPAIAN RENJA OPD TAHUN 2023	PRAKIRAAN CAPAIAN TARGET RENJA OPD TAHUN 2024	CAPAIAN KINERJA DAN KERANGKA PENDANAAN										KELOMPOK SASARAN	PRAKIRAAN MAJU RENCANA TAHUN 2026		PERANGKAT DAERAH PENANGGUNG JAWAB
							TARGET 2025		PAGU INDIKATIF (Rp)			Bertambah/Berkurang (10-12)	LOKASI	SUMBER DANA	PRIORITAS			TARGET	PAGU INDIKATIF (Rp)	
							SEBELUM	SESUDAH	RKPD 2025	APBD 2025	RKPD PERUBAHAN 2025				NASIONAL	DAERAH				
1	2	3	4	5	6	7	8	9	10	11	12	13	14	15	16	17	18	19	20	21
			Jumlah Peralatan dan Mesin Lainnya yang Dipelihara				60 Unit	60 Unit	14.500.000,00	90.000.000,00	90.000.000,00	75.500.000,00	Kab. Boyolali, Semua Kecamatan, Semua Kel/Desa	DANA BAGI HASIL (DBH)	-	Pembangunan pemerintahan yang bersih dan berintegritas dengan ASN yang semakin profesional Pembangunan pemerintahan yang bersih dan berintegritas dengan ASN yang semakin profesional			45.000.000,00	INSPEKTORAT DAERAH
	6.01.01.2.09.0009	Pemeliharaan/Rehabilitasi Gedung Kantor dan Bangunan Lainnya																		
			Jumlah Gedung Kantor dan Bangunan Lainnya yang Dipelihara/Direhabilitasi				1 Unit	1 Unit	20.000.000,00	75.000.000,00	75.000.000,00	55.000.000,00	Kab. Boyolali, Semua Kecamatan, Semua Kel/Desa	DANA BAGI HASIL (DBH)	-	Pembangunan pemerintahan yang bersih dan berintegritas dengan ASN yang semakin profesional Pembangunan pemerintahan yang bersih dan berintegritas dengan ASN yang semakin profesional			0,00	INSPEKTORAT DAERAH
2,	**6.01.02**	**PROGRAM PENYELENGGARAAN PENGAWASAN**	**-**				**-**	**-**	**123.167.000,00**	**27.128.000,00**	**27.128.000,00**	**3.961.000,00**							**127.128.000,00**	
	6.01.02.2.01	Penyelenggaraan Pengawasan Internal	-				-	-	123.167.000,00	27.128.000,00	27.128.000,00	-96.039.000,00			-	Pembangunan pemerintahan yang bersih dan berintegritas dengan ASN yang semakin profesional Pembangunan pemerintahan yang bersih dan berintegritas dengan ASN yang semakin profesional	-		127.128.000,00	INSPEKTORAT DAERAH
	6.01.02.2.01.0001	Pengawasan Kinerja Pemerintah Daerah																		
			Jumlah Laporan Hasil Pengawasan Kinerja Pemerintah Daerah				13 Laporan	13 Laporan	96.039.000,00	0,00	0,00	-96.039.000,00	Kab. Boyolali, Boyolali, Semua Kel/Desa	PENDAPATAN ASLI DAERAH (PAD)	-	Pembangunan pemerintahan yang bersih dan berintegritas dengan ASN yang semakin profesional Pembangunan pemerintahan yang bersih dan berintegritas dengan ASN yang semakin profesional			100.000.000,00	INSPEKTORAT DAERAH
	6.01.02.2.01.0002	Pengawasan Keuangan Pemerintah Daerah																		
			Jumlah Laporan Hasil Pengawasan Keuangan Pemerintah Daerah				1 Laporan	1 Laporan	0,00	0,00	0,00	0,00	Kab. Boyolali, Semua Kecamatan, Semua Kel/Desa	PENDAPATAN ASLI DAERAH (PAD)	-	Pembangunan pemerintahan yang bersih dan berintegritas dengan ASN yang semakin profesional Pembangunan pemerintahan yang bersih dan berintegritas dengan ASN yang semakin profesional			0,00	INSPEKTORAT DAERAH
	6.01.02.2.01.0003	Reviu Laporan Kinerja																		
			Jumlah Laporan Hasil Reviu Laporan Kinerja				1 Laporan	1 Laporan	0,00	0,00	0,00	0,00	Kab. Boyolali, Semua Kecamatan, Semua Kel/Desa	PENDAPATAN ASLI DAERAH (PAD)	-	Pembangunan pemerintahan yang bersih dan berintegritas dengan ASN yang semakin profesional Pembangunan pemerintahan yang bersih dan berintegritas dengan ASN yang semakin profesional			0,00	INSPEKTORAT DAERAH
	6.01.02.2.01.0004	Reviu Laporan Keuangan																		
			Jumlah Laporan Hasil Reviu Laporan Keuangan				1 Laporan	1 Laporan	0,00	0,00	0,00	0,00	Kab. Boyolali, Semua Kecamatan, Semua Kel/Desa	PENDAPATAN ASLI DAERAH (PAD)	-	Pembangunan pemerintahan yang bersih dan berintegritas dengan ASN yang semakin profesional Pembangunan pemerintahan yang bersih dan berintegritas dengan ASN yang semakin profesional			0,00	INSPEKTORAT DAERAH
	6.01.02.2.01.0005	Pengawasan Desa																		
			Jumlah Laporan Hasil Pengawasan Desa				30 Laporan	30 Laporan	0,00	0,00	0,00	0,00	Kab. Boyolali, Semua Kecamatan, Semua Kel/Desa	PENDAPATAN ASLI DAERAH (PAD)	-	Pembangunan pemerintahan yang bersih dan berintegritas dengan ASN yang semakin profesional Pembangunan pemerintahan yang bersih dan berintegritas dengan ASN yang semakin profesional			0,00	INSPEKTORAT DAERAH
	6.01.02.2.01.0	Monitoring dan Evaluasi Tindak Lanjut Hasil Pemeriksaan BPK-RI dan Tindak Lanjut Hasil Pengawasan APIP																		

Balai Sertifikasi Elektronik
Dokumen ini telah ditandatangani secara digital menggunakan sertifikat elektronik yang diterbitkan oleh Balai Sertifikasi Elektronik (BSrE), BSSN.

NO	KODE	URUSAN / BIDANG URUSAN / PROGRAM / KEGIATAN / SUB KEGIATAN	INDIKATOR PROGRAM / KEGIATAN / SUB KEGIATAN	TARGET AKHIR PERIODE RENSTRA OPD	REALISASI CAPAIAN RENJA OPD TAHUN 2023	PRAKIRAAN CAPAIAN TARGET RENJA OPD TAHUN 2024	CAPAIAN KINERJA DAN KERANGKA PENDANAAN										KELOMPOK SASARAN	PRAKIRAAN MAJU RENCANA TAHUN 2026		PERANGKAT DAERAH PENANGGUNG JAWAB
							TARGET 2025		PAGU INDIKATIF (Rp)			Bertambah/Berkurang (10-12)	LOKASI	SUMBER DANA	PRIORITAS			TARGET	PAGU INDIKATIF (Rp)	
							SEBELUM	SESUDAH	RKPD 2025	APBD 2025	RKPD PERUBAHAN 2025				NASIONAL	DAERAH				
1	2	3	4	5	6	7	8	9	10	11	12	13	14	15	16	17	18	19	20	21
			Jumlah Dokumen Hasil Monitoring dan Evaluasi Tindak Lanjut Hasil Pemeriksaan BPK RI dan Tindak Lanjut Hasil Pemeriksaan APIP				37 Dokumen	37 Dokumen	27.128.000,00	27.128.000,00	27.128.000,00	0,00	Kab. Boyolali, Semua Kecamatan, Semua Kel/Desa	PENDAPATAN ASLI DAERAH (PAD)	-	Pembangunan pemerintahan yang bersih dan berintegritas dengan ASN yang semakin profesional Pembangunan pemerintahan yang bersih dan berintegritas dengan ASN yang semakin profesional			27.128.000,00	INSPEKTORAT DAERAH
	6.01.02.2.02	Penyelenggaraan Pengawasan dengan Tujuan Tertentu	-				-	-	0,00	0,00	0,00	0,00			-	Pembangunan pemerintahan yang bersih dan berintegritas dengan ASN yang semakin profesional Pembangunan pemerintahan yang bersih dan berintegritas dengan ASN yang semakin profesional	-		0,00	INSPEKTORAT DAERAH
	6.01.02.2.02.0002	Pengawasan dengan Tujuan Tertentu																		
			Jumlah Laporan Hasil Pengawasan Dengan Tujuan Tertentu				32 Laporan	32 Laporan	0,00	0,00	0,00	0,00	Kab. Boyolali, Semua Kecamatan, Semua Kel/Desa	PENDAPATAN ASLI DAERAH (PAD)	-	Pembangunan pemerintahan yang bersih dan berintegritas dengan ASN yang semakin profesional Pembangunan pemerintahan yang bersih dan berintegritas dengan ASN yang semakin profesional			0,00	INSPEKTORAT DAERAH
3,	**6.01.03**	**PROGRAM PERUMUSAN KEBIJAKAN, PENDAMPINGAN DAN ASISTENSI**	-				-	-	**346.900.000,00**	**1.077.180.000,00**	**1.027.180.000,00**	**26.367.000,00**							**373.267.000,00**	
	6.01.03.2.01	Perumusan Kebijakan Teknis di Bidang Pengawasan dan Fasilitasi Pengawasan	-				-	-	0,00	0,00	0,00	0,00			-	Pembangunan pemerintahan yang bersih dan berintegritas dengan ASN yang semakin profesional Pembangunan pemerintahan yang bersih dan berintegritas dengan ASN yang semakin profesional	-		0,00	INSPEKTORAT DAERAH
	6.01.03.2.01.0001	Perumusan Kebijakan Teknis di Bidang Pengawasan																		
			Jumlah Rekomendasi Kebijakan Teknis di Bidang Pengawasan yang Disusun				2 Rekomendasi	2 Rekomendasi	0,00	0,00	0,00	0,00	Kab. Boyolali, Semua Kecamatan, Semua Kel/Desa	PENDAPATAN ASLI DAERAH (PAD)	-	Pembangunan pemerintahan yang bersih dan berintegritas dengan ASN yang semakin profesional Pembangunan pemerintahan yang bersih dan berintegritas dengan ASN yang semakin profesional			0,00	INSPEKTORAT DAERAH
	6.01.03.2.02	Pendampingan dan Asistensi	-				-	-	346.900.000,00	1.077.180.000,00	1.027.180.000,00	680.280.000,00			-	Pembangunan pemerintahan yang bersih dan berintegritas dengan ASN yang semakin profesional Pembangunan pemerintahan yang bersih dan berintegritas dengan ASN yang semakin profesional	-		373.267.000,00	INSPEKTORAT DAERAH
	6.01.03.2.02.0001	Pendampingan dan Asistensi Urusan Pemerintahan Daerah																		
			Jumlah Perangkat Daerah yang Dilakukan Pendampingan dan Asistensi Urusan Pemerintahan Daerah				61 perangkat daerah	61 perangkat daerah	0,00	65.165.000,00	15.165.000,00	15.165.000,00	Kab. Boyolali, Semua Kecamatan, Semua Kel/Desa	PENDAPATAN ASLI DAERAH (PAD)	-	Pembangunan pemerintahan yang bersih dan berintegritas dengan ASN yang semakin profesional Pembangunan pemerintahan yang bersih dan berintegritas dengan ASN yang semakin profesional			0,00	INSPEKTORAT DAERAH
	6.01.03.2.02.0002	Pendampingan, Asistensi, Verifikasi, dan Penilaian Reformasi Birokrasi																		
			Jumlah Perangkat Daerah yang Dilakukan Pendampingan, Asistensi, Verifikasi, dan Penilaian Reformasi Birokrasi				69 perangkat daerah	69 perangkat daerah	200.000.000,00	394.135.000,00	394.135.000,00	194.135.000,00	Kab. Boyolali, Semua Kecamatan, Semua Kel/Desa	PENDAPATAN ASLI DAERAH (PAD)	-	Pembangunan pemerintahan yang bersih dan berintegritas dengan ASN yang semakin profesional Pembangunan pemerintahan yang bersih dan berintegritas dengan ASN yang semakin profesional			221.817.000,00	INSPEKTORAT DAERAH
	6.01.03.2.02.0003	Koordinasi, Monitoring dan Evaluasi serta Verifikasi Pencegahan dan Pemberantasan Korupsi																		

Balai Sertifikasi Elektronik

Dokumen ini telah ditandatangani secara digital menggunakan sertifikat elektronik yang diterbitkan oleh Balai Sertifikasi Elektronik (BSrE), BSSN.

NO	KODE	URUSAN / BIDANG URUSAN / PROGRAM / KEGIATAN / SUB KEGIATAN	INDIKATOR PROGRAM / KEGIATAN / SUB KEGIATAN	TARGET AKHIR PERIODE RENSTRA OPD	REALISASI CAPAIAN RENJA OPD TAHUN 2023	PRAKIRAAN CAPAIAN TARGET RENJA OPD TAHUN 2024	CAPAIAN KINERJA DAN KERANGKA PENDANAAN										KELOMPOK SASARAN	PRAKIRAAN MAJU RENCANA TAHUN 2026		PERANGKAT DAERAH PENANGGUNG JAWAB
							TARGET 2025		PAGU INDIKATIF (Rp)			Bertambah/Berkurang (10-12)	LOKASI	SUMBER DANA	PRIORITAS			TARGET	PAGU INDIKATIF (Rp)	
							SEBELUM	SESUDAH	RKPD 2025	APBD 2025	RKPD PERUBAHAN 2025				NASIONAL	DAERAH				
1	2	3	4	5	6	7	8	9	10	11	12	13	14	15	16	17	18	19	20	21
			Jumlah Kegiatan Koordinasi, Monitoring dan Evaluasi serta Verifikasi Pencegahan dan Pemberantasan Korupsi				6 Kegiatan	6 Kegiatan	146.900.000,00	617.880.000,00	617.880.000,00	470.980.000,00	Kab. Boyolali, Semua Kecamatan, Semua Kel/Desa	PENDAPATAN ASLI DAERAH (PAD)	-	Pembangunan pemerintahan yang bersih dan berintegritas dengan ASN yang semakin profesional Pembangunan pemerintahan yang bersih dan berintegritas dengan ASN yang semakin profesional			151.450.000,00	INSPEKTORAT DAERAH
		KECAMATAN BOYOLALI							**5.126.237.000,00**	**5.687.664.000,00**	**5.462.969.000,00**	**336.732.000,00**							**6.138.973.000,00**	
	7	**UNSUR KEWILAYAHAN**							**5.126.237.000,00**	**5.687.664.000,00**	**5.462.969.000,00**	**336.732.000,00**							**6.138.973.000,00**	
	7,01	**KECAMATAN**							**5.126.237.000,00**	**5.687.664.000,00**	**5.462.969.000,00**	**336.732.000,00**							**6.138.973.000,00**	
1,	**7.01.01**	**PROGRAM PENUNJANG URUSAN PEMERINTAHAN DAERAH KABUPATEN/KOTA**	**Prosentase Penunjang Urusan Pemerintahan yang terpenuhi sesuai standart**				**100 Persen**	**100 Persen**	**4.862.759.500,00**	**4.735.921.500,00**	**4.638.841.500,00**	**15.847.500,00**							**4.878.607.000,00**	
	7.01.01.2.01	Perencanaan, Penganggaran, dan Evaluasi Kinerja Perangkat Daerah	*Jumlah Kegiatan Perencanaan, Penganggaran,dan Evaluasi Kinerja Perangkat Daerah*				7 KEGIATAN	7 KEGIATAN	0,00	0,00	0,00	0,00			-	Peningkatan kualitas pelayanan publik dengan penerapan standar pelayanan di seluruh perangkat Daerah Peningkatan kualitas pelayanan publik dengan penerapan standar pelayanan di seluruh perangkat Daerah	Kecamatan Boyolali		0,00	KECAMATAN BOYOLALI
	7.01.01.2.01.0001	Penyusunan Dokumen Perencanaan Perangkat Daerah																		
			Jumlah Dokumen Perencanaan Perangkat Daerah				2 Dokumen	2 Dokumen	0,00	0,00	0,00	0,00	Kab. Boyolali, Boyolali, Semua Kel/Desa	PENDAPATAN ASLI DAERAH (PAD)	-	Peningkatan kualitas pelayanan publik dengan penerapan standar pelayanan di seluruh perangkat Daerah Peningkatan kualitas pelayanan publik dengan penerapan standar pelayanan di seluruh perangkat Daerah			0,00	KECAMATAN BOYOLALI
	7.01.01.2.01.0002	Koordinasi dan Penyusunan Dokumen RKA-SKPD																		
			Jumlah Dokumen RKA-SKPD dan Laporan Hasil Koordinasi Penyusunan Dokumen RKA-SKPD				1 Dokumen	1 Dokumen	0,00	0,00	0,00	0,00	Kab. Boyolali, Semua Kecamatan, Semua Kel/Desa	PENDAPATAN ASLI DAERAH (PAD)	-	Peningkatan kualitas pelayanan publik dengan penerapan standar pelayanan di seluruh perangkat Daerah Peningkatan kualitas pelayanan publik dengan penerapan standar pelayanan di seluruh perangkat Daerah			0,00	KECAMATAN BOYOLALI
	7.01.01.2.01.0003	Koordinasi dan Penyusunan Dokumen Perubahan RKA-SKPD																		
			Jumlah Dokumen Perubahan RKA-SKPD dan Laporan Hasil Koordinasi Penyusunan Dokumen Perubahan RKA-SKPD				1 Dokumen	1 Dokumen	0,00	0,00	0,00	0,00	Kab. Boyolali, Boyolali, Semua Kel/Desa	PENDAPATAN ASLI DAERAH (PAD)	-	Peningkatan kualitas pelayanan publik dengan penerapan standar pelayanan di seluruh perangkat Daerah Peningkatan kualitas pelayanan publik dengan penerapan standar pelayanan di seluruh perangkat Daerah			0,00	KECAMATAN BOYOLALI
	7.01.01.2.01.0004	Koordinasi dan Penyusunan DPA-SKPD																		
			Jumlah Dokumen DPA-SKPD dan Laporan Hasil Koordinasi Penyusunan Dokumen DPA-SKPD				1 Dokumen	1 Dokumen	0,00	0,00	0,00	0,00	Kab. Boyolali, Boyolali, Semua Kel/Desa	PENDAPATAN ASLI DAERAH (PAD)	-	Peningkatan kualitas pelayanan publik dengan penerapan standar pelayanan di seluruh perangkat Daerah Peningkatan kualitas pelayanan publik dengan penerapan standar pelayanan di seluruh perangkat Daerah			0,00	KECAMATAN BOYOLALI
	7.01.01.2.01.0005	Koordinasi dan Penyusunan Perubahan DPA- SKPD																		
			Jumlah Dokumen Perubahan DPA-SKPD dan Laporan Hasil Koordinasi Penyusunan Dokumen Perubahan DPA-SKPD				1 Dokumen	1 Dokumen	0,00	0,00	0,00	0,00	Kab. Boyolali, Boyolali, Semua Kel/Desa	PENDAPATAN ASLI DAERAH (PAD)	-	Peningkatan kualitas pelayanan publik dengan penerapan standar pelayanan di seluruh perangkat Daerah Peningkatan kualitas pelayanan publik dengan penerapan standar pelayanan di seluruh perangkat Daerah			0,00	KECAMATAN BOYOLALI
	7.01.01.2.01.0006	Koordinasi dan Penyusunan Laporan Capaian Kinerja dan Ikhtisar Realisasi Kinerja SKPD																		
			Jumlah Laporan Capaian Kinerja dan Ikhtisar Realisasi Kinerja SKPD dan Laporan Hasil Koordinasi Penyusunan Laporan Capaian Kinerja dan Ikhtisar Realisasi Kinerja SKPD				16 Laporan	16 Laporan	0,00	0,00	0,00	0,00	Kab. Boyolali, Boyolali, Semua Kel/Desa	PENDAPATAN ASLI DAERAH (PAD)	-	Peningkatan kualitas pelayanan publik dengan penerapan standar pelayanan di seluruh perangkat Daerah Peningkatan kualitas pelayanan publik dengan penerapan standar pelayanan di seluruh perangkat Daerah			0,00	KECAMATAN BOYOLALI
	7.01.01.2.01.0007	Evaluasi Kinerja Perangkat Daerah																		

Balai Sertifikasi Elektronik
Dokumen ini telah ditandatangani secara digital menggunakan sertifikat elektronik yang diterbitkan oleh Balai Sertifikasi Elektronik (BSrE), BSSN.

NO	KODE	URUSAN / BIDANG URUSAN / PROGRAM / KEGIATAN / SUB KEGIATAN	INDIKATOR PROGRAM / KEGIATAN / SUB KEGIATAN	TARGET AKHIR PERIODE RENSTRA OPD	REALISASI CAPAIAN RENJA OPD TAHUN 2023	PRAKIRAAN CAPAIAN TARGET RENJA OPD TAHUN 2024	CAPAIAN KINERJA DAN KERANGKA PENDANAAN										KELOMPOK SASARAN	PRAKIRAAN MAJU RENCANA TAHUN 2026		PERANGKAT DAERAH PENANGGUNG JAWAB
							TARGET 2025		PAGU INDIKATIF (Rp)			Bertambah/Berkurang (10-12)	LOKASI	SUMBER DANA	PRIORITAS			TARGET	PAGU INDIKATIF (Rp)	
							SEBELUM	SESUDAH	RKPD 2025	APBD 2025	RKPD PERUBAHAN 2025				NASIONAL	DAERAH				
1	2	3	4	5	6	7	8	9	10	11	12	13	14	15	16	17	18	19	20	21
			Jumlah Laporan Evaluasi Kinerja Perangkat Daerah				4 Laporan	4 Laporan	0,00	0,00	0,00	0,00	Kab. Boyolali, Boyolali, Semua Kel/Desa	PENDAPATAN ASLI DAERAH (PAD)	-	Peningkatan kualitas pelayanan publik dengan penerapan standar pelayanan di seluruh perangkat Daerah Peningkatan kualitas pelayanan publik dengan penerapan standar pelayanan di seluruh perangkat Daerah			0,00	KECAMATAN BOYOLALI
	7.01.01.2.02	Administrasi Keuangan Perangkat Daerah	*jumlah Kegiatan Administrasi Keuangan Perangkat Daerah*				8 KEGIATAN	8 KEGIATAN	4.518.676.000,00	4.394.353.000,00	4.324.503.000,00	-194.173.000,00			-	Peningkatan kualitas pelayanan publik dengan penerapan standar pelayanan di seluruh perangkat Daerah Peningkatan kualitas pelayanan publik dengan penerapan standar pelayanan di seluruh perangkat Daerah	Kecamatan Boyolali		4.426.106.000,00	KECAMATAN BOYOLALI
	7.01.01.2.02.0001	Penyediaan Gaji dan Tunjangan ASN																		
			Jumlah Orang yang Menerima Gaji dan Tunjangan ASN				37 Orang/bulan	37 Orang/bulan	4.410.676.000,00	4.286.353.000,00	4.223.253.000,00	-187.423.000,00	Kab. Boyolali, Boyolali, Semua Kel/Desa	DANA ALOKASI UMUM (DAU)	-	Peningkatan kualitas pelayanan publik dengan penerapan standar pelayanan di seluruh perangkat Daerah Peningkatan kualitas pelayanan publik dengan penerapan standar pelayanan di seluruh perangkat Daerah			4.253.724.000,00	KECAMATAN BOYOLALI
	7.01.01.2.02.0002	Penyediaan Administrasi Pelaksanaan Tugas ASN																		
			Jumlah Dokumen Hasil Penyediaan Administrasi Pelaksanaan Tugas ASN				13 Dokumen	13 Dokumen	108.000.000,00	108.000.000,00	101.250.000,00	-6.750.000,00	Kab. Boyolali, Boyolali, Semua Kel/Desa	DANA ALOKASI UMUM (DAU)	-	Peningkatan kualitas pelayanan publik dengan penerapan standar pelayanan di seluruh perangkat Daerah Peningkatan kualitas pelayanan publik dengan penerapan standar pelayanan di seluruh perangkat Daerah			172.382.000,00	KECAMATAN BOYOLALI
	7.01.01.2.02.0003	Pelaksanaan Penatausahaan dan Pengujian/Verifikasi Keuangan SKPD																		
			Jumlah Dokumen Penatausahaan dan Pengujian/Verifikasi Keuangan SKPD				12 Dokumen	12 Dokumen	0,00	0,00	0,00	0,00	Kab. Boyolali, Boyolali, Semua Kel/Desa	PENDAPATAN ASLI DAERAH (PAD)	-	Peningkatan kualitas pelayanan publik dengan penerapan standar pelayanan di seluruh perangkat Daerah Peningkatan kualitas pelayanan publik dengan penerapan standar pelayanan di seluruh perangkat Daerah			0,00	KECAMATAN BOYOLALI
	7.01.01.2.02.0004	Koordinasi dan Pelaksanaan Akuntansi SKPD																		
			Jumlah Dokumen Koordinasi dan Pelaksanaan Akuntansi SKPD				12 Dokumen	12 Dokumen	0,00	0,00	0,00	0,00	Kab. Boyolali, Boyolali, Semua Kel/Desa	PENDAPATAN ASLI DAERAH (PAD)	-	Peningkatan kualitas pelayanan publik dengan penerapan standar pelayanan di seluruh perangkat Daerah Peningkatan kualitas pelayanan publik dengan penerapan standar pelayanan di seluruh perangkat Daerah			0,00	KECAMATAN BOYOLALI
	7.01.01.2.02.0005	Koordinasi dan Penyusunan Laporan Keuangan Akhir Tahun SKPD																		
			Jumlah Laporan Keuangan Akhir Tahun SKPD dan Laporan Hasil Koordinasi Penyusunan Laporan Keuangan Akhir Tahun SKPD				1 Laporan	1 Laporan	0,00	0,00	0,00	0,00	Kab. Boyolali, Boyolali, Semua Kel/Desa	PENDAPATAN ASLI DAERAH (PAD)	-	Peningkatan kualitas pelayanan publik dengan penerapan standar pelayanan di seluruh perangkat Daerah Peningkatan kualitas pelayanan publik dengan penerapan standar pelayanan di seluruh perangkat Daerah			0,00	KECAMATAN BOYOLALI
	7.01.01.2.02.0006	Pengelolaan dan Penyiapan Bahan Tanggapan Pemeriksaan																		
			Jumlah Dokumen Bahan Tanggapan Pemeriksaan dan Tindak Lanjut Pemeriksaan				1 Dokumen	1 Dokumen	0,00	0,00	0,00	0,00	Kab. Boyolali, Boyolali, Semua Kel/Desa	PENDAPATAN ASLI DAERAH (PAD)	-	Peningkatan kualitas pelayanan publik dengan penerapan standar pelayanan di seluruh perangkat Daerah Peningkatan kualitas pelayanan publik dengan penerapan standar pelayanan di seluruh perangkat Daerah			0,00	KECAMATAN BOYOLALI
	7.01.01.2.02.0007	Koordinasi dan Penyusunan Laporan Keuangan Bulanan/ Triwulanan/ Semesteran SKPD																		

Balai Sertifikasi Elektronik

Dokumen ini telah ditandatangani secara digital menggunakan sertifikat elektronik yang diterbitkan oleh Balai Sertifikasi Elektronik (BSrE), BSSN.

NO	KODE	URUSAN / BIDANG URUSAN / PROGRAM / KEGIATAN / SUB KEGIATAN	INDIKATOR PROGRAM / KEGIATAN / SUB KEGIATAN	TARGET AKHIR PERIODE RENSTRA OPD	REALISASI CAPAIAN RENJA OPD TAHUN 2023	PRAKIRAAN CAPAIAN TARGET RENJA OPD TAHUN 2024	CAPAIAN KINERJA DAN KERANGKA PENDANAAN										KELOMPOK SASARAN	PRAKIRAAN MAJU RENCANA TAHUN 2026		PERANGKAT DAERAH PENANGGUNG JAWAB
							TARGET 2025		PAGU INDIKATIF (Rp)			Bertambah/Berkurang (10-12)	LOKASI	SUMBER DANA	PRIORITAS			TARGET	PAGU INDIKATIF (Rp)	
							SEBELUM	SESUDAH	RKPD 2025	APBD 2025	RKPD PERUBAHAN 2025				NASIONAL	DAERAH				
1	2	3	4	5	6	7	8	9	10	11	12	13	14	15	16	17	18	19	20	21
			Jumlah Laporan Keuangan Bulanan/ Triwulanan/ Semesteran SKPD dan Laporan Koordinasi Penyusunan Laporan Keuangan Bulanan/Triwulana n/Semesteran SKPD				18 Laporan	18 Laporan	0,00	0,00	0,00	0,00	Kab. Boyolali, Boyolali, Semua Kel/Desa	PENDAPATAN ASLI DAERAH (PAD)	-	Peningkatan kualitas pelayanan publik dengan penerapan standar pelayanan di seluruh perangkat Daerah Peningkatan kualitas pelayanan publik dengan penerapan standar pelayanan di seluruh perangkat Daerah			0,00	KECAMATAN BOYOLALI
	7.01.01.2.02.0008	Penyusunan Pelaporan dan Analisis Prognosis Realisasi Anggaran																		
			Jumlah Dokumen Pelaporan dan Analisis Prognosis Realisasi Anggaran				1 Dokumen	1 Dokumen	0,00	0,00	0,00	0,00	Kab. Boyolali, Boyolali, Semua Kel/Desa	PENDAPATAN ASLI DAERAH (PAD)	-	Peningkatan kualitas pelayanan publik dengan penerapan standar pelayanan di seluruh perangkat Daerah Peningkatan kualitas pelayanan publik dengan penerapan standar pelayanan di seluruh perangkat Daerah			0,00	KECAMATAN BOYOLALI
	7.01.01.2.03	Administrasi Barang Milik Daerah pada Perangkat Daerah	*Jumlah kegiatan Administrasi Barang Milik Daerah pada perangkat Daerah*				1 KEGIATAN	1 KEGIATAN	0,00	0,00	0,00	0,00			-	Peningkatan kualitas pelayanan publik dengan penerapan standar pelayanan di seluruh perangkat Daerah Peningkatan kualitas pelayanan publik dengan penerapan standar pelayanan di seluruh perangkat Daerah	Kecamatan Boyolali		0,00	KECAMATAN BOYOLALI
	7.01.01.2.03.0005	Rekonsiliasi dan Penyusunan Laporan Barang Milik Daerah pada SKPD																		
			Jumlah Laporan Rekonsiliasi dan Penyusunan Laporan Barang Milik Daerah pada SKPD				3 Laporan	3 Laporan	0,00	0,00	0,00	0,00	Kab. Boyolali, Boyolali, Semua Kel/Desa	DANA ALOKASI UMUM (DAU)	-	Peningkatan kualitas pelayanan publik dengan penerapan standar pelayanan di seluruh perangkat Daerah Peningkatan kualitas pelayanan publik dengan penerapan standar pelayanan di seluruh perangkat Daerah			0,00	KECAMATAN BOYOLALI
	7.01.01.2.05	Administrasi Kepegawaian Perangkat Daerah	*jumlah Administrasi Kepegawaian Perangkat Daerah*				1 KEGIATAN	1 KEGIATAN	0,00	0,00	0,00	0,00			-	Peningkatan kualitas pelayanan publik dengan penerapan standar pelayanan di seluruh perangkat Daerah Peningkatan kualitas pelayanan publik dengan penerapan standar pelayanan di seluruh perangkat Daerah	Kecamatan Boyolali		0,00	KECAMATAN BOYOLALI
	7.01.01.2.05.0005	Monitoring, Evaluasi, dan Penilaian Kinerja Pegawai																		
			Jumlah Dokumen Monitoring, Evaluasi, dan Penilaian Kinerja Pegawai				13 Dokumen	13 Dokumen	0,00	0,00	0,00	0,00	Kab. Boyolali, Boyolali, Semua Kel/Desa	DANA ALOKASI UMUM (DAU)	-	Peningkatan kualitas pelayanan publik dengan penerapan standar pelayanan di seluruh perangkat Daerah Peningkatan kualitas pelayanan publik dengan penerapan standar pelayanan di seluruh perangkat Daerah			0,00	KECAMATAN BOYOLALI
	7.01.01.2.06	Administrasi Umum Perangkat Daerah	*jumlah Kegiatan Administrasi Umum Perangkat Daerah*				10 KEGIATAN	10 KEGIATAN	247.583.500,00	246.828.500,00	178.818.500,00	-68.765.000,00			-	Peningkatan kualitas pelayanan publik dengan penerapan standar pelayanan di seluruh perangkat Daerah Peningkatan kualitas pelayanan publik dengan penerapan standar pelayanan di seluruh perangkat Daerah	Kecamatan Boyolali		272.941.000,00	KECAMATAN BOYOLALI
	7.01.01.2.06.0001	Penyediaan Komponen Instalasi																		
			Jumlah Paket Komponen Instalasi Listrik/Penerangan Bangunan Kantor yang Disediakan				4 Paket	4 Paket	3.011.000,00	3.011.000,00	3.011.000,00	0,00	Kab. Boyolali, Boyolali, Semua Kel/Desa	DANA BAGI HASIL (DBH)	-	Peningkatan kualitas pelayanan publik dengan penerapan standar pelayanan di seluruh perangkat Daerah Peningkatan kualitas pelayanan publik dengan penerapan standar pelayanan di seluruh perangkat Daerah			3.050.000,00	KECAMATAN BOYOLALI
	7.01.01.2.06.0002	Penyediaan Peralatan dan Perlengkapan Kantor																		
			Jumlah Paket Peralatan dan Perlengkapan Kantor yang Disediakan				4 Paket	4 Paket	13.000.000,00	23.500.000,00	8.981.000,00	-4.019.000,00	Kab. Boyolali, Boyolali, Semua Kel/Desa	SISA LEBIH PERHITUNGAN ANGGARAN TAHUN SEBELUMNYA	-	Peningkatan kualitas pelayanan publik dengan penerapan standar pelayanan di seluruh perangkat Daerah Peningkatan kualitas pelayanan publik dengan penerapan standar pelayanan di seluruh perangkat Daerah			50.150.000,00	KECAMATAN BOYOLALI
	7.01.01.2.06.0[illegible]	Penyediaan Peralatan Rumah Tangga																		

Balai Sertifikasi ELEKTRONIK

Dokumen ini telah ditandatangani secara digital menggunakan sertifikat elektronik yang diterbitkan oleh Balai Sertifikasi Elektronik (BSrE), BSSN.

NO	KODE	URUSAN / BIDANG URUSAN / PROGRAM / KEGIATAN / SUB KEGIATAN	INDIKATOR PROGRAM / KEGIATAN / SUB KEGIATAN	TARGET AKHIR PERIODE RENSTRA OPD	REALISASI CAPAIAN RENJA OPD TAHUN 2023	PRAKIRAAN CAPAIAN TARGET RENJA OPD TAHUN 2024	CAPAIAN KINERJA DAN KERANGKA PENDANAAN										KELOMPOK SASARAN	PRAKIRAAN MAJU RENCANA TAHUN 2026		PERANGKAT DAERAH PENANGGUNG JAWAB
							TARGET 2025		PAGU INDIKATIF (Rp)			Bertambah/Berkurang (10-12)	LOKASI	SUMBER DANA	PRIORITAS			TARGET	PAGU INDIKATIF (Rp)	
							SEBELUM	SESUDAH	RKPD 2025	APBD 2025	RKPD PERUBAHAN 2025				NASIONAL	DAERAH				
1	2	3	4	5	6	7	8	9	10	11	12	13	14	15	16	17	18	19	20	21
			Jumlah Paket Peralatan Rumah Tangga yang Disediakan				4 Paket	4 Paket	3.316.000,00	3.624.000,00	3.624.000,00	308.000,00	Kab. Boyolali, Boyolali, Semua Kel/Desa	DANA BAGI HASIL (DBH)	-	Peningkatan kualitas pelayanan publik dengan penerapan standar pelayanan di seluruh perangkat Daerah Peningkatan kualitas pelayanan publik dengan penerapan standar pelayanan di seluruh perangkat Daerah			3.000.000,00	KECAMATAN BOYOLALI
	7.01.01.2.06.0004	Penyediaan Bahan Logistik Kantor																		
			Jumlah Paket Bahan Logistik Kantor yang Disediakan				4 Paket	4 Paket	31.003.000,00	28.476.000,00	28.812.000,00	-2.191.000,00	Kab. Boyolali, Boyolali, Semua Kel/Desa	DANA ALOKASI UMUM (DAU)	-	Peningkatan kualitas pelayanan publik dengan penerapan standar pelayanan di seluruh perangkat Daerah Peningkatan kualitas pelayanan publik dengan penerapan standar pelayanan di seluruh perangkat Daerah			30.000.000,00	KECAMATAN BOYOLALI
	7.01.01.2.06.0005	Penyediaan Barang Cetakan dan Penggandaan																		
			Jumlah Paket Barang Cetakan dan Penggandaan yang Disediakan				4 Paket	4 Paket	13.756.500,00	9.300.500,00	6.194.500,00	-7.562.000,00	Kab. Boyolali, Boyolali, Semua Kel/Desa	DANA ALOKASI UMUM (DAU)	-	Peningkatan kualitas pelayanan publik dengan penerapan standar pelayanan di seluruh perangkat Daerah Peningkatan kualitas pelayanan publik dengan penerapan standar pelayanan di seluruh perangkat Daerah			16.060.000,00	KECAMATAN BOYOLALI
	7.01.01.2.06.0007	Penyediaan Bahan/Material																		
			Jumlah Paket Bahan/Material yang Disediakan				4 Paket	4 Paket	22.373.000,00	22.373.000,00	8.453.000,00	-13.920.000,00	Kab. Boyolali, Boyolali, Semua Kel/Desa	DANA ALOKASI UMUM (DAU)	-	Peningkatan kualitas pelayanan publik dengan penerapan standar pelayanan di seluruh perangkat Daerah Peningkatan kualitas pelayanan publik dengan penerapan standar pelayanan di seluruh perangkat Daerah			25.890.000,00	KECAMATAN BOYOLALI
	7.01.01.2.06.0008	Fasilitasi Kunjungan Tamu																		
			Jumlah Laporan Fasilitasi Kunjungan Tamu				4 Laporan	4 Laporan	115.970.000,00	111.440.000,00	94.520.000,00	-21.450.000,00	Kab. Boyolali, Boyolali, Semua Kel/Desa	DANA ALOKASI UMUM (DAU)	-	Peningkatan kualitas pelayanan publik dengan penerapan standar pelayanan di seluruh perangkat Daerah Peningkatan kualitas pelayanan publik dengan penerapan standar pelayanan di seluruh perangkat Daerah			114.791.000,00	KECAMATAN BOYOLALI
	7.01.01.2.06.0009	Penyelenggaraan Rapat Koordinasi dan Konsultasi SKPD																		
			Jumlah Laporan Penyelenggaraan Rapat Koordinasi dan Konsultasi SKPD				4 Laporan	4 Laporan	45.154.000,00	45.104.000,00	25.223.000,00	-19.931.000,00	Kab. Boyolali, Boyolali, Semua Kel/Desa	DANA ALOKASI UMUM (DAU)	-	Peningkatan kualitas pelayanan publik dengan penerapan standar pelayanan di seluruh perangkat Daerah Peningkatan kualitas pelayanan publik dengan penerapan standar pelayanan di seluruh perangkat Daerah			30.000.000,00	KECAMATAN BOYOLALI
	7.01.01.2.06.0010	Penatausahaan Arsip Dinamis pada SKPD																		
			Jumlah Dokumen Penatausahaan Arsip Dinamis pada SKPD				13 Dokumen	13 Dokumen	0,00	0,00	0,00	0,00	Kab. Boyolali, Boyolali, Semua Kel/Desa	PENDAPATAN ASLI DAERAH (PAD)	-	Peningkatan kualitas pelayanan publik dengan penerapan standar pelayanan di seluruh perangkat Daerah Peningkatan kualitas pelayanan publik dengan penerapan standar pelayanan di seluruh perangkat Daerah			0,00	KECAMATAN BOYOLALI
	7.01.01.2.06.0011	Dukungan Pelaksanaan Sistem Pemerintahan Berbasis Elektronik pada SKPD																		
			Jumlah Dokumen Dukungan Pelaksanaan Sistem Pemerintahan Berbasis Elektronik pada SKPD				13 Dokumen	13 Dokumen	0,00	0,00	0,00	0,00	Kab. Boyolali, Boyolali, Semua Kel/Desa	DANA ALOKASI UMUM (DAU)	-	Peningkatan kualitas pelayanan publik dengan penerapan standar pelayanan di seluruh perangkat Daerah Peningkatan kualitas pelayanan publik dengan penerapan standar pelayanan di seluruh perangkat Daerah			0,00	KECAMATAN BOYOLALI
	7.01.01.2.07	Pengadaan Barang Milik Daerah Penunjang Urusan Pemerintah Daerah	-				-	-	0,00	0,00	23.500.000,00	23.500.000,00			-	Peningkatan kualitas pelayanan publik dengan penerapan standar pelayanan di seluruh perangkat Daerah Peningkatan kualitas pelayanan publik dengan penerapan standar pelayanan di seluruh perangkat Daerah	-		0,00	KECAMATAN BOYOLALI

Balai Sertifikasi Elektronik
Dokumen ini telah ditandatangani secara digital menggunakan sertifikat elektronik yang diterbitkan oleh Balai Sertifikasi Elektronik (BSrE), BSSN.

NO	KODE	URUSAN / BIDANG URUSAN / PROGRAM / KEGIATAN / SUB KEGIATAN	INDIKATOR PROGRAM / KEGIATAN / SUB KEGIATAN	TARGET AKHIR PERIODE RENSTRA OPD	REALISASI CAPAIAN RENJA OPD TAHUN 2023	PRAKIRAAN CAPAIAN TARGET RENJA OPD TAHUN 2024	CAPAIAN KINERJA DAN KERANGKA PENDANAAN										KELOMPOK SASARAN	PRAKIRAAN MAJU RENCANA TAHUN 2026		PERANGKAT DAERAH PENANGGUNG JAWAB
							TARGET 2025		PAGU INDIKATIF (Rp)			Bertambah/Berkurang (10-12)	LOKASI	SUMBER DANA	PRIORITAS			TARGET	PAGU INDIKATIF (Rp)	
							SEBELUM	SESUDAH	RKPD 2025	APBD 2025	RKPD PERUBAHAN 2025				NASIONAL	DAERAH				
1	2	3	4	5	6	7	8	9	10	11	12	13	14	15	16	17	18	19	20	21
	7.01.01.2.07.0006	Pengadaan Peralatan dan Mesin Lainnya																		
			Jumlah Unit Peralatan dan Mesin Lainnya yang Disediakan				-	3 Unit	0,00	0,00	23.500.000,00	23.500.000,00	Kab. Boyolali, Boyolali, Semua Kel/Desa	PENDAPATAN ASLI DAERAH (PAD)	-	Peningkatan kualitas pelayanan publik dengan penerapan standar pelayanan di seluruh perangkat Daerah Peningkatan kualitas pelayanan publik dengan penerapan standar pelayanan di seluruh perangkat Daerah			0,00	KECAMATAN BOYOLALI
	7.01.01.2.08	Penyediaan Jasa Penunjang Urusan Pemerintahan Daerah	*Jumlah Kegiatan Penyediaan Jasa Penunjang Urusan pemerintahan Daerah*				3 KEGIATAN	3 KEGIATAN	44.000.000,00	42.240.000,00	39.000.000,00	-5.000.000,00			-	Peningkatan kualitas pelayanan publik dengan penerapan standar pelayanan di seluruh perangkat Daerah Peningkatan kualitas pelayanan publik dengan penerapan standar pelayanan di seluruh perangkat Daerah	Kecamatan Boyolali		47.400.000,00	KECAMATAN BOYOLALI
	7.01.01.2.08.0001	Penyediaan Jasa Surat Menyurat																		
			Jumlah Laporan Penyediaan Jasa Surat Menyurat				12 Laporan	12 Laporan	900.000,00	900.000,00	900.000,00	0,00	Kab. Boyolali, Boyolali, Semua Kel/Desa	DANA BAGI HASIL (DBH)	-	Peningkatan kualitas pelayanan publik dengan penerapan standar pelayanan di seluruh perangkat Daerah Peningkatan kualitas pelayanan publik dengan penerapan standar pelayanan di seluruh perangkat Daerah			900.000,00	KECAMATAN BOYOLALI
	7.01.01.2.08.0002	Penyediaan Jasa Komunikasi, Sumber Daya Air dan Listrik																		
			Jumlah Laporan Penyediaan Jasa Komunikasi, Sumber Daya Air dan Listrik yang Disediakan				12 Laporan	12 Laporan	42.200.000,00	40.440.000,00	37.200.000,00	-5.000.000,00	Kab. Boyolali, Boyolali, Semua Kel/Desa	DANA BAGI HASIL (DBH)	-	Peningkatan kualitas pelayanan publik dengan penerapan standar pelayanan di seluruh perangkat Daerah Peningkatan kualitas pelayanan publik dengan penerapan standar pelayanan di seluruh perangkat Daerah			45.500.000,00	KECAMATAN BOYOLALI
	7.01.01.2.08.0004	Penyediaan Jasa Pelayanan Umum Kantor																		
			Jumlah Laporan Penyediaan Jasa Pelayanan Umum Kantor yang Disediakan				4 Laporan	4 Laporan	900.000,00	900.000,00	900.000,00	0,00	Kab. Boyolali, Boyolali, Semua Kel/Desa	DANA BAGI HASIL (DBH)	-	Peningkatan kualitas pelayanan publik dengan penerapan standar pelayanan di seluruh perangkat Daerah Peningkatan kualitas pelayanan publik dengan penerapan standar pelayanan di seluruh perangkat Daerah			1.000.000,00	KECAMATAN BOYOLALI
	7.01.01.2.09	Pemeliharaan Barang Milik Daerah Penunjang Urusan Pemerintahan Daerah	*Jumlah Kegiatan Pemeliharaan Barang Milik Daerah Penunjang Urusan Pemerintahan daerah*				3 KEGIATAN	3 KEGIATAN	52.500.000,00	52.500.000,00	73.020.000,00	20.520.000,00			-	Peningkatan kualitas pelayanan publik dengan penerapan standar pelayanan di seluruh perangkat Daerah Peningkatan kualitas pelayanan publik dengan penerapan standar pelayanan di seluruh perangkat Daerah	Kecamatan Boyolali		132.160.000,00	KECAMATAN BOYOLALI
	7.01.01.2.09.0002	Penyediaan Jasa Pemeliharaan, Biaya Pemeliharaan, Pajak dan Perizinan Kendaraan Dinas Operasional atau Lapangan																		
			Jumlah Kendaraan Dinas Operasional atau Lapangan yang Dipelihara dan dibayarkan Pajak dan Perizinannya				10 Unit	10 Unit	14.500.000,00	14.500.000,00	15.000.000,00	500.000,00	Kab. Boyolali, Boyolali, Semua Kel/Desa	DANA BAGI HASIL (DBH)	-	Peningkatan kualitas pelayanan publik dengan penerapan standar pelayanan di seluruh perangkat Daerah Peningkatan kualitas pelayanan publik dengan penerapan standar pelayanan di seluruh perangkat Daerah			14.660.000,00	KECAMATAN BOYOLALI
	7.01.01.2.09.0006	Pemeliharaan Peralatan dan Mesin Lainnya																		
			Jumlah Peralatan dan Mesin Lainnya yang Dipelihara				10 Unit	10 Unit	8.000.000,00	8.000.000,00	8.000.000,00	0,00	Kab. Boyolali, Boyolali, Semua Kel/Desa	DANA BAGI HASIL (DBH)	-	Peningkatan kualitas pelayanan publik dengan penerapan standar pelayanan di seluruh perangkat Daerah Peningkatan kualitas pelayanan publik dengan penerapan standar pelayanan di seluruh perangkat Daerah			7.500.000,00	KECAMATAN BOYOLALI
	7.01.01.2.09.0009	Pemeliharaan/Rehabilitasi Gedung Kantor dan Bangunan Lainnya																		

Balai Sertifikasi Elektronik
Dokumen ini telah ditandatangani secara digital menggunakan sertifikat elektronik yang diterbitkan oleh Balai Sertifikasi Elektronik (BSrE), BSSN.

NO	KODE	URUSAN / BIDANG URUSAN / PROGRAM / KEGIATAN / SUB KEGIATAN	INDIKATOR PROGRAM / KEGIATAN / SUB KEGIATAN	TARGET AKHIR PERIODE RENSTRA OPD	REALISASI CAPAIAN RENJA OPD TAHUN 2023	PRAKIRAAN CAPAIAN TARGET RENJA OPD TAHUN 2024	CAPAIAN KINERJA DAN KERANGKA PENDANAAN										KELOMPOK SASARAN	PRAKIRAAN MAJU RENCANA TAHUN 2026		PERANGKAT DAERAH PENANGGUNG JAWAB
							TARGET 2025		PAGU INDIKATIF (Rp)			Bertambah/Berkurang (10-12)	LOKASI	SUMBER DANA	PRIORITAS			TARGET	PAGU INDIKATIF (Rp)	
							SEBELUM	SESUDAH	RKPD 2025	APBD 2025	RKPD PERUBAHAN 2025				NASIONAL	DAERAH				
1	2	3	4	5	6	7	8	9	10	11	12	13	14	15	16	17	18	19	20	21
			Jumlah Gedung Kantor dan Bangunan Lainnya yang Dipelihara/Direhabilitasi				4 Unit	4 Unit	30.000.000,00	30.000.000,00	50.020.000,00	20.020.000,00	Kab. Boyolali, Boyolali, Semua Kel/Desa	DANA BAGI HASIL (DBH)	-	Peningkatan kualitas pelayanan publik dengan penerapan standar pelayanan di seluruh perangkat Daerah Peningkatan kualitas pelayanan publik dengan penerapan standar pelayanan di seluruh perangkat Daerah			110.000.000,00	KECAMATAN BOYOLALI
2,	**7.01.02**	**PROGRAM PENYELENGGARAAN PEMERINTAHAN DAN PELAYANAN PUBLIK**	**Persentase layanan publik kecamatan tepat waktu**				**88,00 Persen**	**88,00 Persen**	**100.000.000,00**	**226.200.000,00**	**126.200.000,00**	**1.000.000.000,00**							**1.100.000.000,00**	
	7.01.02.2.01	Koordinasi Penyelenggaraan Kegiatan Pemerintahan di Tingkat Kecamatan	*Jumlah Kegiatan Koordinasi Penyelenggaraan Kegiatan pemerintah di tingkat kecamatan*				2 KEGIATAN	2 KEGIATAN	0,00	126.200.000,00	126.200.000,00	126.200.000,00			-	Peningkatan kualitas pelayanan publik dengan penerapan standar pelayanan di seluruh perangkat Daerah Peningkatan kualitas pelayanan publik dengan penerapan standar pelayanan di seluruh perangkat Daerah	Masyarakat di wilayah kecamatan boyolali		0,00	KECAMATAN BOYOLALI
	7.01.02.2.01.0001	Koordinasi/Sinergi Perencanaan dan Pelaksanaan Kegiatan Pemerintahan dengan Perangkat Daerah dan Instansi Vertikal Terkait																		
			Jumlah Laporan Koordinasi/Sinergi Perencanaan dan Pelaksanaan Kegiatan Pemerintahan dengan Perangkat Daerah dan Instansi Vertikal Terkait				13 Laporan	13 Laporan	0,00	126.200.000,00	126.200.000,00	126.200.000,00	Kab. Boyolali, Boyolali, Semua Kel/Desa	PENDAPATAN ASLI DAERAH (PAD)	-	Peningkatan kualitas pelayanan publik dengan penerapan standar pelayanan di seluruh perangkat Daerah Peningkatan kualitas pelayanan publik dengan penerapan standar pelayanan di seluruh perangkat Daerah			0,00	KECAMATAN BOYOLALI
	7.01.02.2.01.0002	Peningkatan Efektifitas Kegiatan Pemerintahan di Tingkat Kecamatan																		
			Jumlah Dokumen Peningkatan Efektifitas Kegiatan Pemerintahan di Tingkat Kecamatan				39 Dokumen	39 Dokumen	0,00	0,00	0,00	0,00	Kab. Boyolali, Boyolali, Semua Kel/Desa	DANA ALOKASI UMUM (DAU)	-	Peningkatan kualitas pelayanan publik dengan penerapan standar pelayanan di seluruh perangkat Daerah Peningkatan kualitas pelayanan publik dengan penerapan standar pelayanan di seluruh perangkat Daerah			0,00	KECAMATAN BOYOLALI
	7.01.02.2.02	Penyelenggaraan Urusan Pemerintahan yang Tidak Dilaksanakan oleh Unit Kerja Perangkat Daerah yang Ada di Kecamatan	*Jumlah kegiatan Penyelenggaraan Urusan pemerintahan yang tidak dilaksanakan oleh unit kerja perangkat daerah yang ada di kecamatan*				1 KEGIATAN	1 KEGIATAN	0,00	0,00	0,00	0,00			-	Peningkatan kualitas pelayanan publik dengan penerapan standar pelayanan di seluruh perangkat Daerah Peningkatan kualitas pelayanan publik dengan penerapan standar pelayanan di seluruh perangkat Daerah	Masyarakat di wilayah kecamatan boyolali		0,00	KECAMATAN BOYOLALI
	7.01.02.2.02.0003	Peningkatan Efektifitas Pelaksanaan Pelayanan kepada Masyarakat di Wilayah Kecamatan																		
			Jumlah Laporan Peningkatan Efektifitas Pelaksanaan Pelayanan kepada Masyarakat di Wilayah Kecamatan				2 Laporan	2 Laporan	0,00	0,00	0,00	0,00	Kab. Boyolali, Boyolali, Semua Kel/Desa	DANA ALOKASI UMUM (DAU)	-	Peningkatan kualitas pelayanan publik dengan penerapan standar pelayanan di seluruh perangkat Daerah Peningkatan kualitas pelayanan publik dengan penerapan standar pelayanan di seluruh perangkat Daerah			0,00	KECAMATAN BOYOLALI
	7.01.02.2.03	Koordinasi Pemeliharaan Prasarana dan Sarana Pelayanan Umum	*Jumlah Kegiatan Koordinasi Pemeliharaan Prasarana dan Sarana Pelayanan Umum*				1 KEGIATAN	1 KEGIATAN	100.000.000,00	100.000.000,00	0,00	-100.000.000,00			-	Peningkatan kualitas pelayanan publik dengan penerapan standar pelayanan di seluruh perangkat Daerah Peningkatan kualitas pelayanan publik dengan penerapan standar pelayanan di seluruh perangkat Daerah	sarana dan prasarana pelayanan umum di kecamatan boyolali		1.100.000.000,00	KECAMATAN BOYOLALI
	7.01.02.2.03.0001	Koordinasi/Sinergi dengan Perangkat Daerah dan/atau Instansi Vertikal yang Terkait dalam Pemeliharaan Sarana dan Prasarana Pelayanan Umum																		
			Jumlah Dokumen Koordinasi/Sinergi dengan Perangkat Daerah dan/atau Instansi Vertikal yang Terkait dalam Pemeliharaan Sarana dan Prasarana Pelayanan Umum				2 Dokumen	2 Dokumen	100.000.000,00	100.000.000,00	0,00	-100.000.000,00	Kab. Boyolali, Boyolali, Semua Kel/Desa	PENDAPATAN ASLI DAERAH (PAD)	-	Peningkatan kualitas pelayanan publik dengan penerapan standar pelayanan di seluruh perangkat Daerah Peningkatan kualitas pelayanan publik dengan penerapan standar pelayanan di seluruh perangkat Daerah			1.100.000.000,00	KECAMATAN BOYOLALI
3,	**7.01.03**	**PROGRAM PEMBERDAYAAN MASYARAKAT DESA DAN KELURAHAN**	**Persentase hasil kegiatan pemberdayaan masyarakat dan pemberdayaan lembaga kemasyarakatan**				**100,00 Persen**	**100,00 Persen**	**75.000.000,00**	**338.750.000,00**	**338.750.000,00**	**0,00**							**75.000.000,00**	

Dokumen ini telah ditandatangani secara digital menggunakan sertifikat elektronik yang diterbitkan oleh Balai Sertifikasi Elektronik (BSrE), BSSN.

NO	KODE	URUSAN / BIDANG URUSAN / PROGRAM / KEGIATAN / SUB KEGIATAN	INDIKATOR PROGRAM / KEGIATAN / SUB KEGIATAN	TARGET AKHIR PERIODE RENSTRA OPD	REALISASI CAPAIAN RENJA OPD TAHUN 2023	PRAKIRAAN CAPAIAN TARGET RENJA OPD TAHUN 2024	CAPAIAN KINERJA DAN KERANGKA PENDANAAN										KELOMPOK SASARAN	PRAKIRAAN MAJU RENCANA TAHUN 2026		PERANGKAT DAERAH PENANGGUNG JAWAB
							TARGET 2025		PAGU INDIKATIF (Rp)			Bertambah/Berkurang (10-12)	LOKASI	SUMBER DANA	PRIORITAS			TARGET	PAGU INDIKATIF (Rp)	
							SEBELUM	SESUDAH	RKPD 2025	APBD 2025	RKPD PERUBAHAN 2025				NASIONAL	DAERAH				
1	2	3	4	5	6	7	8	9	10	11	12	13	14	15	16	17	18	19	20	21
	7.01.03.2.01	Koordinasi Kegiatan Pemberdayaan Desa	*Jumlah Kegiatan Koordinasi Kegiatan Pemberdayaan desa*				2 KEGIATAN	2 KEGIATAN	75.000.000,00	338.750.000,00	338.750.000,00	263.750.000,00			-	Peningkatan kualitas pelayanan publik dengan penerapan standar pelayanan di seluruh perangkat Daerah Peningkatan kualitas pelayanan publik dengan penerapan standar pelayanan di seluruh perangkat Daerah	Lembaga kemasyarakatan di Wilayah Kecamatan Boyolali		75.000.000,00	KECAMATAN BOYOLALI
	7.01.03.2.01.0001	Peningkatan Partisipasi Masyarakat dalam Forum Musyawarah Perencanaan Pembangunan di Desa																		
			Jumlah Lembaga Kemasyarakatan yang Berpartisipasi dalam Forum Musyawarah Perencanaan Pembangunan di Desa				6 Lembaga Kemasyarakatan	6 Lembaga Kemasyarakatan	0,00	0,00	0,00	0,00	Kab. Boyolali, Boyolali, Semua Kel/Desa	DANA ALOKASI UMUM (DAU)	-	Peningkatan kualitas pelayanan publik dengan penerapan standar pelayanan di seluruh perangkat Daerah Peningkatan kualitas pelayanan publik dengan penerapan standar pelayanan di seluruh perangkat Daerah			0,00	KECAMATAN BOYOLALI
	7.01.03.2.01.0003	Peningkatan Efektifitas Kegiatan Pemberdayaan Masyarakat di Wilayah Kecamatan																		
			Jumlah Laporan Peningkatan Efektivitas Kegiatan Pemberdayaan Masyarakat di Wilayah Kecamatan				13 Laporan	13 Laporan	75.000.000,00	338.750.000,00	338.750.000,00	263.750.000,00	Kab. Boyolali, Boyolali, Semua Kel/Desa	PENDAPATAN ASLI DAERAH (PAD)	-	Peningkatan kualitas pelayanan publik dengan penerapan standar pelayanan di seluruh perangkat Daerah Peningkatan kualitas pelayanan publik dengan penerapan standar pelayanan di seluruh perangkat Daerah			75.000.000,00	KECAMATAN BOYOLALI
	7.01.03.2.02	Kegiatan Pemberdayaan Kelurahan	*Jumlah Kegiatan Koordinasi Kegiatan Pemberdayaan Kelurahan*				3 KEGIATAN	3 KEGIATAN	0,00	0,00	0,00	0,00			-	Peningkatan kualitas pelayanan publik dengan penerapan standar pelayanan di seluruh perangkat Daerah Peningkatan kualitas pelayanan publik dengan penerapan standar pelayanan di seluruh perangkat Daerah	Lembaga kemasyarakatan di Wilayah Kecamatan Boyolali		0,00	KECAMATAN BOYOLALI
	7.01.03.2.02.0001	Peningkatan Partisipasi Masyarakat dalam Forum Musyawarah Perencanaan Pembangunan di Kelurahan																		
			Jumlah Lembaga Kemasyarakatan yang Berpartisipasi dalam Forum Musyawarah Perencanaan Pembangunan di Kelurahan				6 Lembaga Kemasyarakatan	6 Lembaga Kemasyarakatan	0,00	0,00	0,00	0,00	Kab. Boyolali, Boyolali, Semua Kel/Desa	DANA ALOKASI UMUM (DAU)	-	Peningkatan kualitas pelayanan publik dengan penerapan standar pelayanan di seluruh perangkat Daerah Peningkatan kualitas pelayanan publik dengan penerapan standar pelayanan di seluruh perangkat Daerah			0,00	KECAMATAN BOYOLALI
	7.01.03.2.02.0003	Pemberdayaan Masyarakat di Kelurahan																		
			Jumlah Pokmas dan Ormas yang Melaksanakan Pemberdayaan Masyarakat di Kelurahan				6 Pokmas / Ormas	6 Pokmas / Ormas	0,00	0,00	0,00	0,00	Kab. Boyolali, Boyolali, Semua Kel/Desa	DANA ALOKASI UMUM (DAU)	-	Peningkatan kualitas pelayanan publik dengan penerapan standar pelayanan di seluruh perangkat Daerah Peningkatan kualitas pelayanan publik dengan penerapan standar pelayanan di seluruh perangkat Daerah			0,00	KECAMATAN BOYOLALI
4,	**7.01.04**	**PROGRAM KOORDINASI KETENTRAMAN DAN KETERTIBAN UMUM**	**Persentase koordinasi ketentraman dan ketertiban umum yang ditindaklanjuti**				**88,00 Persen**	**88,00 Persen**	**0,00**	**137.550.000,00**	**137.550.000,00**	**0,00**							**0,00**	
	7.01.04.2.01	Koordinasi Upaya Penyelenggaraan Ketenteraman dan Ketertiban Umum	*Jumlah Kegiatan Koordinasi Upaya penyelenggaraan ketentraman dan ketertiban umum*				1 KEGIATAN	1 KEGIATAN	0,00	137.550.000,00	137.550.000,00	137.550.000,00			-	Peningkatan kualitas pelayanan publik dengan penerapan standar pelayanan di seluruh perangkat Daerah Peningkatan kualitas pelayanan publik dengan penerapan standar pelayanan di seluruh perangkat Daerah	Masyarakat di wilayah kecamatan boyolali		0,00	KECAMATAN BOYOLALI
	7.01.04.2.01.0001	Sinergitas dengan Kepolisian Negara Republik Indonesia, Tentara Nasional Indonesia dan Instansi Vertikal di Wilayah Kecamatan																		
			Jumlah Laporan Hasil Sinergitas dengan Kepolisian Negara Republik Indonesia, Tentara Nasional Indonesia dan Instansi Vertikal di Wilayah Kecamatan				13 Laporan	13 Laporan	0,00	137.550.000,00	137.550.000,00	137.550.000,00	Kab. Boyolali, Boyolali, Semua Kel/Desa	PENDAPATAN ASLI DAERAH (PAD)	-	Peningkatan kualitas pelayanan publik dengan penerapan standar pelayanan di seluruh perangkat Daerah Peningkatan kualitas pelayanan publik dengan penerapan standar pelayanan di seluruh perangkat Daerah			0,00	KECAMATAN BOYOLALI
5,	**7.01.05**	**PROGRAM PENYELENGGARAAN URUSAN PEMERINTAHAN UMUM**	**Persentase koordinasi pemerintahan umum yang ditindaklanjuti**				**100,00 Persen**	**100,00 Persen**	**88.477.500,00**	**249.242.500,00**	**221.627.500,00**	**-3.111.500,00**							**85.366.000,00**	

Balai Sertifikasi Elektronik

Dokumen ini telah ditandatangani secara digital menggunakan sertifikat elektronik yang diterbitkan oleh Balai Sertifikasi Elektronik (BSrE), BSSN.

NO	KODE	URUSAN / BIDANG URUSAN / PROGRAM / KEGIATAN / SUB KEGIATAN	INDIKATOR PROGRAM / KEGIATAN / SUB KEGIATAN	TARGET AKHIR PERIODE RENSTRA OPD	REALISASI CAPAIAN RENJA OPD TAHUN 2023	PRAKIRAAN CAPAIAN TARGET RENJA OPD TAHUN 2024	CAPAIAN KINERJA DAN KERANGKA PENDANAAN										KELOMPOK SASARAN	PRAKIRAAN MAJU RENCANA TAHUN 2026		PERANGKAT DAERAH PENANGGUNG JAWAB
							TARGET 2025		PAGU INDIKATIF (Rp)			Bertambah/Berkurang (10-12)	LOKASI	SUMBER DANA	PRIORITAS			TARGET	PAGU INDIKATIF (Rp)	
							SEBELUM	SESUDAH	RKPD 2025	APBD 2025	RKPD PERUBAHAN 2025				NASIONAL	DAERAH				
1	2	3	4	5	6	7	8	9	10	11	12	13	14	15	16	17	18	19	20	21
	7.01.05.2.01	Penyelenggaraan Urusan Pemerintahan Umum Sesuai Penugasan Kepala Daerah	*Jumlah kegiatan penyelenggaraan urusan pemerintahan Umum Sesuai Penugasan kepala Daerah*				2 KEGIATAN	2 KEGIATAN	88.477.500,00	249.242.500,00	221.627.500,00	133.150.000,00			-	Peningkatan kualitas pelayanan publik dengan penerapan standar pelayanan di seluruh perangkat Daerah Peningkatan kualitas pelayanan publik dengan penerapan standar pelayanan di seluruh perangkat Daerah	Masyarakat di wilayah kecamatan boyolali		85.366.000,00	KECAMATAN BOYOLALI
	7.01.05.2.01.0001	Pembinaan Wawasan Kebangsaan dan Ketahanan Nasional dalam rangka Memantapkan Pengamalan Pancasila, Pelaksanaan Undang-Undang Dasar Negara Republik Indonesia Tahun																		
			Jumlah Orang yang Mengikuti Pembinaan Wawasan Kebangsaan dan Ketahanan Nasional dalam rangka Memantapkan Pengamalan Pancasila, Pelaksanaan Undang-Undang Dasar Negara Republik Indonesia Tahun 1945, Pelestarian Bhinneka Tunggal Ika serta Pemertahanan dan Pemeliharaan Keutuhan Negara Kesatuan Republik Indonesia				400 Orang	400 Orang	45.000.000,00	205.765.000,00	182.150.000,00	137.150.000,00	Kab. Boyolali, Boyolali, Semua Kel/Desa	PENDAPATAN ASLI DAERAH (PAD)	-	Peningkatan kualitas pelayanan publik dengan penerapan standar pelayanan di seluruh perangkat Daerah Peningkatan kualitas pelayanan publik dengan penerapan standar pelayanan di seluruh perangkat Daerah			41.116.000,00	KECAMATAN BOYOLALI
	7.01.05.2.01.0004	Pembinaan Kerukunan Antar Suku dan Intra Suku, Umat Beragama, Ras, dan Golongan Lainnya Guna Mewujudkan Stabilitas Keamanan Lokal, Regional, dan Nasional																		
			Jumlah Orang yang Mengikuti Pembinaan Kerukunan Antar Suku dan Intra Suku , Umat Beragama, Ras, dan Golongan Lainnya Guna Mewujudkan Stabilitas Keamanan Lokal, Regional, dan Nasional				500 Orang	500 Orang	43.477.500,00	43.477.500,00	39.477.500,00	-4.000.000,00	Kab. Boyolali, Boyolali, Semua Kel/Desa	PENDAPATAN ASLI DAERAH (PAD)	-	Peningkatan kualitas pelayanan publik dengan penerapan standar pelayanan di seluruh perangkat Daerah Peningkatan kualitas pelayanan publik dengan penerapan standar pelayanan di seluruh perangkat Daerah			44.250.000,00	KECAMATAN BOYOLALI
6,	**7.01.06**	**PROGRAM PEMBINAAN DAN PENGAWASAN PEMERINTAHAN DESA**	**Persentase hasil pembinaan dan pengawasan pemerintahan desa yang di tindak lanjuti**				**100,00 Persen**	**100,00 Persen**	**0,00**	**0,00**	**0,00**	**0,00**							**0,00**	
	7.01.06.2.01	Fasilitasi, Rekomendasi dan Koordinasi Pembinaan dan Pengawasan Pemerintahan Desa	*Jumlah Kegiatan Fasilitasi,Rekomendasi dan Koordinasi pembinaan dan Pengawasan Pemerintahan Desa*				3 KEGIATAN	3 KEGIATAN	0,00	0,00	0,00	0,00			-	Peningkatan kualitas pelayanan publik dengan penerapan standar pelayanan di seluruh perangkat Daerah Peningkatan kualitas pelayanan publik dengan penerapan standar pelayanan di seluruh perangkat Daerah	Pemerintahan Desa di Wilayah Kecamatan Boyolali		0,00	KECAMATAN BOYOLALI
	7.01.06.2.01.0001	Fasilitasi Penyusunan Peraturan Desa dan																		
			Jumlah Dokumen yang Difasilitasi dalam rangka Penyusunan Peraturan Desa dan Peraturan Kepala Desa				8 Dokumen	8 Dokumen	0,00	0,00	0,00	0,00	Kab. Boyolali, Boyolali, Semua Kel/Desa	DANA ALOKASI UMUM (DAU)	-	Peningkatan kualitas pelayanan publik dengan penerapan standar pelayanan di seluruh perangkat Daerah Peningkatan kualitas pelayanan publik dengan penerapan standar pelayanan di seluruh perangkat Daerah			0,00	KECAMATAN BOYOLALI
	7.01.06.2.01.0002	Fasilitasi Administrasi Tata Pemerintahan Desa																		
			Jumlah Dokumen yang Difasilitasi dalam rangka Administrasi Tata Pemerintahan Desa				26 Dokumen	26 Dokumen	0,00	0,00	0,00	0,00	Kab. Boyolali, Boyolali, Semua Kel/Desa	DANA ALOKASI UMUM (DAU)	-	Peningkatan kualitas pelayanan publik dengan penerapan standar pelayanan di seluruh perangkat Daerah Peningkatan kualitas pelayanan publik dengan penerapan standar pelayanan di seluruh perangkat Daerah			0,00	KECAMATAN BOYOLALI
	7.01.06.2.01.0003	Fasilitasi Pengelolaan Keuangan Desa dan Pendayagunaan Aset Desa																		
			Jumlah Dokumen yang Difasilitasi dalam rangka Pengelolaan Keuangan Desa dan Pendayagunaan Aset Desa				13 Dokumen	13 Dokumen	0,00	0,00	0,00	0,00	Kab. Boyolali, Boyolali, Semua Kel/Desa	DANA ALOKASI UMUM (DAU)	-	Peningkatan kualitas pelayanan publik dengan penerapan standar pelayanan di seluruh perangkat Daerah Peningkatan kualitas pelayanan publik dengan penerapan standar pelayanan di seluruh perangkat Daerah			0,00	KECAMATAN BOYOLALI
		KELURAHAN BANARAN							**904.228.000,00**	**994.228.000,00**	**1.038.158.000,00**	**133.930.000,00**							**931.212.000,00**	
	7	**UNSUR KEWILAYAHAN**							**904.228.000,00**	**994.228.000,00**	**1.038.158.000,00**	**133.930.000,00**							**931.212.000,00**	
	7,01	**KECAMATAN**							**904.228.000,00**	**994.228.000,00**	**1.038.158.000,00**	**133.930.000,00**							**931.212.000,00**	
1,	**7.01.01**	**PROGRAM PENUNJANG URUSAN PEMERINTAHAN DAERAH KABUPATEN/KOTA**	**Prosentase Penunjang Urusan Pemerintahan yang terpenuhi sesuai standart**				**100 Persen**	**100 Persen**	**311.586.000,00**	**319.836.000,00**	**379.738.000,00**	**-13.542.000,00**							**298.044.000,00**	
	7.01.01.2.02	Administrasi Keuangan Perangkat Daerah	*Jumlah Kegiatan Administrasi Keuangan Perangkat Daerah*				8 Kegiatan	8 Kegiatan	61.776.000,00	61.776.000,00	61.776.000,00	0,00			-	Peningkatan kualitas pelayanan publik dengan penerapan standar pelayanan di seluruh perangkat Daerah Peningkatan kualitas pelayanan publik dengan penerapan standar pelayanan di seluruh perangkat Daerah	TKHL Kelurahan Banaran		59.520.000,00	KECAMATAN BOYOLALI
	7.01.01.2.02.0001	Penyediaan Barang dan Jasa Pelaksanaan Tugas ASN																		

Balai Sertifikasi Elektronik
Dokumen ini telah ditandatangani secara digital menggunakan sertifikat elektronik yang diterbitkan oleh Balai Sertifikasi Elektronik (BSrE), BSSN.

NO	KODE	URUSAN / BIDANG URUSAN / PROGRAM / KEGIATAN / SUB KEGIATAN	INDIKATOR PROGRAM / KEGIATAN / SUB KEGIATAN	TARGET AKHIR PERIODE RENSTRA OPD	REALISASI CAPAIAN RENJA OPD TAHUN 2023	PRAKIRAAN CAPAIAN TARGET RENJA OPD TAHUN 2024	CAPAIAN KINERJA DAN KERANGKA PENDANAAN										KELOMPOK SASARAN	PRAKIRAAN MAJU RENCANA TAHUN 2026		PERANGKAT DAERAH PENANGGUNG JAWAB
							TARGET 2025		PAGU INDIKATIF (Rp)			Bertambah/Berkurang (10-12)	LOKASI	SUMBER DANA	PRIORITAS			TARGET	PAGU INDIKATIF (Rp)	
							SEBELUM	SESUDAH	RKPD 2025	APBD 2025	RKPD PERUBAHAN 2025				NASIONAL	DAERAH				
1	2	3	4	5	6	7	8	9	10	11	12	13	14	15	16	17	18	19	20	21
			Jumlah Dokumen Hasil Penyediaan Administrasi Pelaksanaan Tugas ASN				12 Dokumen	12 Dokumen	61.776.000,00	61.776.000,00	61.776.000,00	0,00	Kab. Boyolali, Boyolali, Banaran	DANA ALOKASI UMUM (DAU)	-	Peningkatan kualitas pelayanan publik dengan penerapan standar pelayanan di seluruh perangkat Daerah Peningkatan kualitas pelayanan publik dengan penerapan standar pelayanan di seluruh perangkat Daerah			59.520.000,00	KECAMATAN BOYOLALI
	7.01.01.2.06	Administrasi Umum Perangkat Daerah	*Jumlah Kegiatan Administrasi Umum Perangkat Daerah*				10 Kegiatan	10 Kegiatan	165.910.000,00	174.160.000,00	159.800.000,00	-6.110.000,00			-	Peningkatan kualitas pelayanan publik dengan penerapan standar pelayanan di seluruh perangkat Daerah Peningkatan kualitas pelayanan publik dengan penerapan standar pelayanan di seluruh perangkat Daerah	Kelurahan Banaran		153.624.000,00	KECAMATAN BOYOLALI
	7.01.01.2.06.0001	Penyediaan Komponen Instalasi																		
			Jumlah Paket Komponen Instalasi Listrik/Penerangan Bangunan Kantor yang Disediakan				4 Paket	4 Paket	2.000.000,00	2.000.000,00	2.000.000,00	0,00	Kab. Boyolali, Boyolali, Banaran	PAJAK BUMI DAN BANGUNAN PEDESAAN DAN PERKOTAAN	-	Peningkatan kualitas pelayanan publik dengan penerapan standar pelayanan di seluruh perangkat Daerah Peningkatan kualitas pelayanan publik dengan penerapan standar pelayanan di seluruh perangkat Daerah			2.000.000,00	KECAMATAN BOYOLALI
	7.01.01.2.06.0002	Penyediaan Peralatan dan Perlengkapan Kantor																		
			Jumlah Paket Peralatan dan Perlengkapan Kantor yang Disediakan				2 Paket	2 Paket	25.000.000,00	29.000.000,00	29.000.000,00	4.000.000,00	Kab. Boyolali, Boyolali, Banaran	DANA ALOKASI UMUM (DAU)	-	Peningkatan kualitas pelayanan publik dengan penerapan standar pelayanan di seluruh perangkat Daerah Peningkatan kualitas pelayanan publik dengan penerapan standar pelayanan di seluruh perangkat Daerah			40.000.000,00	KECAMATAN BOYOLALI
	7.01.01.2.06.0003	Penyediaan Peralatan Rumah Tangga																		
			Jumlah Paket Peralatan Rumah Tangga yang Disediakan				1 Paket	1 Paket	3.000.000,00	3.000.000,00	3.076.000,00	76.000,00	Kab. Boyolali, Boyolali, Banaran	PAJAK BUMI DAN BANGUNAN PEDESAAN DAN PERKOTAAN	-	Peningkatan kualitas pelayanan publik dengan penerapan standar pelayanan di seluruh perangkat Daerah Peningkatan kualitas pelayanan publik dengan penerapan standar pelayanan di seluruh perangkat Daerah			3.000.000,00	KECAMATAN BOYOLALI
	7.01.01.2.06.0004	Penyediaan Bahan Logistik Kantor																		
			Jumlah Paket Bahan Logistik Kantor yang Disediakan				4 Paket	4 Paket	12.030.000,00	12.030.000,00	12.030.000,00	0,00	Kab. Boyolali, Boyolali, Banaran	DANA ALOKASI UMUM (DAU)	-	Peningkatan kualitas pelayanan publik dengan penerapan standar pelayanan di seluruh perangkat Daerah Peningkatan kualitas pelayanan publik dengan penerapan standar pelayanan di seluruh perangkat Daerah			15.914.000,00	KECAMATAN BOYOLALI
	7.01.01.2.06.0005	Penyediaan Barang Cetakan dan Penggandaan																		
			Jumlah Paket Barang Cetakan dan Penggandaan yang Disediakan				4 Paket	4 Paket	10.470.000,00	10.970.000,00	10.008.000,00	-462.000,00	Kab. Boyolali, Boyolali, Banaran	DANA ALOKASI UMUM (DAU)	-	Peningkatan kualitas pelayanan publik dengan penerapan standar pelayanan di seluruh perangkat Daerah Peningkatan kualitas pelayanan publik dengan penerapan standar pelayanan di seluruh perangkat Daerah			10.000.000,00	KECAMATAN BOYOLALI
	7.01.01.2.06.0007	Penyediaan Bahan/Material																		
			Jumlah Paket Bahan/Material yang Disediakan				4 Paket	4 Paket	10.000.000,00	10.000.000,00	8.500.000,00	-1.500.000,00	Kab. Boyolali, Boyolali, Banaran	DANA ALOKASI UMUM (DAU)	-	Peningkatan kualitas pelayanan publik dengan penerapan standar pelayanan di seluruh perangkat Daerah Peningkatan kualitas pelayanan publik dengan penerapan standar pelayanan di seluruh perangkat Daerah			15.000.000,00	KECAMATAN BOYOLALI
	7.01.01.2.06.0008	Fasilitasi Kunjungan Tamu																		
			Jumlah Laporan Fasilitasi Kunjungan Tamu				4 Laporan	4 Laporan	83.810.000,00	87.560.000,00	81.775.000,00	-2.035.000,00	Kab. Boyolali, Boyolali, Banaran	DANA ALOKASI UMUM (DAU)	-	Peningkatan kualitas pelayanan publik dengan penerapan standar pelayanan di seluruh perangkat Daerah Peningkatan kualitas pelayanan publik dengan penerapan standar pelayanan di seluruh perangkat Daerah			57.710.000,00	KECAMATAN BOYOLALI

Balai Sertifikasi Elektronik
Dokumen ini telah ditandatangani secara digital menggunakan sertifikat elektronik yang diterbitkan oleh Balai Sertifikasi Elektronik (BSrE), BSSN.

NO	KODE	URUSAN / BIDANG URUSAN / PROGRAM / KEGIATAN / SUB KEGIATAN	INDIKATOR PROGRAM / KEGIATAN / SUB KEGIATAN	TARGET AKHIR PERIODE RENSTRA OPD	REALISASI CAPAIAN RENJA OPD TAHUN 2023	PRAKIRAAN CAPAIAN TARGET RENJA OPD TAHUN 2024	CAPAIAN KINERJA DAN KERANGKA PENDANAAN										KELOMPOK SASARAN	PRAKIRAAN MAJU RENCANA TAHUN 2026		PERANGKAT DAERAH PENANGGUNG JAWAB
							TARGET 2025		PAGU INDIKATIF (Rp)			Bertambah/Berkurang (10-12)	LOKASI	SUMBER DANA	PRIORITAS			TARGET	PAGU INDIKATIF (Rp)	
							SEBELUM	SESUDAH	RKPD 2025	APBD 2025	RKPD PERUBAHAN 2025				NASIONAL	DAERAH				
1	2	3	4	5	6	7	8	9	10	11	12	13	14	15	16	17	18	19	20	21
	7.01.01.2.06.0009	Penyelenggaraan Rapat Koordinasi dan Konsultasi SKPD																		
			Jumlah Laporan Penyelenggaraan Rapat Koordinasi dan Konsultasi SKPD				4 Laporan	4 Laporan	19.600.000,00	19.600.000,00	13.411.000,00	-6.189.000,00	Kab. Boyolali, Boyolali, Banaran	DANA ALOKASI UMUM (DAU)	-	Peningkatan kualitas pelayanan publik dengan penerapan standar pelayanan di seluruh perangkat Daerah Peningkatan kualitas pelayanan publik dengan penerapan standar pelayanan di seluruh perangkat Daerah			10.000.000,00	KECAMATAN BOYOLALI
	7.01.01.2.08	Penyediaan Jasa Penunjang Urusan Pemerintahan Daerah	*Jumlah Kegiatan Penyediaan Jasa Penunjang Urusan Pemerintahan Daerah*				3 Kegiatan	3 Kegiatan	21.400.000,00	21.400.000,00	14.700.000,00	-6.700.000,00			-	Peningkatan kualitas pelayanan publik dengan penerapan standar pelayanan di seluruh perangkat Daerah Peningkatan kualitas pelayanan publik dengan penerapan standar pelayanan di seluruh perangkat Daerah	Kelurahan Banaran		21.900.000,00	KECAMATAN BOYOLALI
	7.01.01.2.08.0001	Penyediaan Jasa Surat Menyurat																		
			Jumlah Laporan Penyediaan Jasa Surat Menyurat				12 Laporan	12 Laporan	1.100.000,00	1.100.000,00	1.100.000,00	0,00	Kab. Boyolali, Boyolali, Banaran	PAJAK BUMI DAN BANGUNAN PEDESAAN DAN PERKOTAAN	-	Peningkatan kualitas pelayanan publik dengan penerapan standar pelayanan di seluruh perangkat Daerah Peningkatan kualitas pelayanan publik dengan penerapan standar pelayanan di seluruh perangkat Daerah			900.000,00	KECAMATAN BOYOLALI
	7.01.01.2.08.0002	Penyediaan Jasa Komunikasi, Sumber Daya Air dan Listrik																		
			Jumlah Laporan Penyediaan Jasa Komunikasi, Sumber Daya Air dan Listrik yang Disediakan				12 Laporan	12 Laporan	20.000.000,00	20.000.000,00	13.300.000,00	-6.700.000,00	Kab. Boyolali, Boyolali, Banaran	PAJAK BUMI DAN BANGUNAN PEDESAAN DAN PERKOTAAN	-	Peningkatan kualitas pelayanan publik dengan penerapan standar pelayanan di seluruh perangkat Daerah Peningkatan kualitas pelayanan publik dengan penerapan standar pelayanan di seluruh perangkat Daerah			20.000.000,00	KECAMATAN BOYOLALI
	7.01.01.2.08.0004	Penyediaan Jasa Pelayanan Umum Kantor																		
			Jumlah Laporan Penyediaan Jasa Pelayanan Umum Kantor yang Disediakan				12 Laporan	12 Laporan	300.000,00	300.000,00	300.000,00	0,00	Kab. Boyolali, Boyolali, Banaran	PAJAK BUMI DAN BANGUNAN PEDESAAN DAN PERKOTAAN	-	Peningkatan kualitas pelayanan publik dengan penerapan standar pelayanan di seluruh perangkat Daerah Peningkatan kualitas pelayanan publik dengan penerapan standar pelayanan di seluruh perangkat Daerah			1.000.000,00	KECAMATAN BOYOLALI
	7.01.01.2.09	Pemeliharaan Barang Milik Daerah Penunjang Urusan Pemerintahan Daerah	*Jumlah Kegiatan Pemeliharaan Barang Milik Daerah Penunjang Urusan Pemerintahan Daerah*				3 Kegiatan	3 Kegiatan	62.500.000,00	62.500.000,00	143.462.000,00	80.962.000,00			-	Peningkatan kualitas pelayanan publik dengan penerapan standar pelayanan di seluruh perangkat Daerah Peningkatan kualitas pelayanan publik dengan penerapan standar pelayanan di seluruh perangkat Daerah	Kelurahan Banaran		63.000.000,00	KECAMATAN BOYOLALI
	7.01.01.2.09.0002	Penyediaan Jasa Pemeliharaan, Biaya Pemeliharaan, Pajak dan Perizinan Kendaraan Dinas Operasional atau Lapangan																		
			Jumlah Kendaraan Dinas Operasional atau Lapangan yang Dipelihara dan dibayarkan Pajak dan Perizinannya				4 Unit	4 Unit	7.000.000,00	7.000.000,00	5.000.000,00	-2.000.000,00	Kab. Boyolali, Boyolali, Banaran	PAJAK BUMI DAN BANGUNAN PEDESAAN DAN PERKOTAAN	-	Peningkatan kualitas pelayanan publik dengan penerapan standar pelayanan di seluruh perangkat Daerah Peningkatan kualitas pelayanan publik dengan penerapan standar pelayanan di seluruh perangkat Daerah			7.000.000,00	KECAMATAN BOYOLALI
	7.01.01.2.09.0006	Pemeliharaan Peralatan dan Mesin Lainnya																		
			Jumlah Peralatan dan Mesin Lainnya yang Dipelihara				3 Unit	3 Unit	6.000.000,00	6.000.000,00	6.000.000,00	0,00	Kab. Boyolali, Boyolali, Banaran	PAJAK BUMI DAN BANGUNAN PEDESAAN DAN PERKOTAAN	-	Peningkatan kualitas pelayanan publik dengan penerapan standar pelayanan di seluruh perangkat Daerah Peningkatan kualitas pelayanan publik dengan penerapan standar pelayanan di seluruh perangkat Daerah			6.000.000,00	KECAMATAN BOYOLALI
	7.01.01.2.09.0009	Pemeliharaan/Rehabilitasi Gedung Kantor dan Bangunan Lainnya																		

Balai Sertifikasi Elektronik

Dokumen ini telah ditandatangani secara digital menggunakan sertifikat elektronik yang diterbitkan oleh Balai Sertifikasi Elektronik (BSrE), BSSN.

NO	KODE	URUSAN / BIDANG URUSAN / PROGRAM / KEGIATAN / SUB KEGIATAN	INDIKATOR PROGRAM / KEGIATAN / SUB KEGIATAN	TARGET AKHIR PERIODE RENSTRA OPD	REALISASI CAPAIAN RENJA OPD TAHUN 2023	PRAKIRAAN CAPAIAN TARGET RENJA OPD TAHUN 2024	CAPAIAN KINERJA DAN KERANGKA PENDANAAN										KELOMPOK SASARAN	PRAKIRAAN MAJU RENCANA TAHUN 2026		PERANGKAT DAERAH PENANGGUNG JAWAB
							TARGET 2025		PAGU INDIKATIF (Rp)			Bertambah/Berkurang (10-12)	LOKASI	SUMBER DANA	PRIORITAS			TARGET	PAGU INDIKATIF (Rp)	
							SEBELUM	SESUDAH	RKPD 2025	APBD 2025	RKPD PERUBAHAN 2025				NASIONAL	DAERAH				
1	2	3	4	5	6	7	8	9	10	11	12	13	14	15	16	17	18	19	20	21
			Jumlah Gedung Kantor dan Bangunan Lainnya yang Dipelihara/Direhabilitasi				1 Unit	1 Unit	49.500.000,00	49.500.000,00	132.462.000,00	82.962.000,00	Kab. Boyolali, Boyolali, Banaran	PAJAK BUMI DAN BANGUNAN PEDESAAN DAN PERKOTAAN	-	Peningkatan kualitas pelayanan publik dengan penerapan standar pelayanan di seluruh perangkat Daerah Peningkatan kualitas pelayanan publik dengan penerapan standar pelayanan di seluruh perangkat Daerah			50.000.000,00	KECAMATAN BOYOLALI
2,	**7.01.02**	**PROGRAM PENYELENGGARAAN PEMERINTAHAN DAN PELAYANAN PUBLIK**	**Persentase layanan publik kecamatan tepat waktu**				**88,00 Persen**	**88,00 Persen**	**250.000.000,00**	**356.000.000,00**	**356.000.000,00**	**100.000.000,00**							**350.000.000,00**	
	7.01.02.2.01	Koordinasi Penyelenggaraan Kegiatan Pemerintahan di Tingkat Kecamatan	-				-	-	250.000.000,00	356.000.000,00	356.000.000,00	106.000.000,00			-	Peningkatan kualitas pelayanan publik dengan penerapan standar pelayanan di seluruh perangkat Daerah Peningkatan kualitas pelayanan publik dengan penerapan standar pelayanan di seluruh perangkat Daerah	Masyarakat di Kelurahan Banaran		350.000.000,00	KECAMATAN BOYOLALI
	7.01.02.2.01.0001	Koordinasi/Sinergi Perencanaan dan Pelaksanaan Kegiatan Pemerintahan dengan Perangkat Daerah dan Instansi Vertikal Terkait																		
			Jumlah Laporan Koordinasi/Sinergi Perencanaan dan Pelaksanaan Kegiatan Pemerintahan dengan Perangkat Daerah dan Instansi Vertikal Terkait				2 Laporan	2 Laporan	250.000.000,00	356.000.000,00	356.000.000,00	106.000.000,00	Kab. Boyolali, Boyolali, Banaran	DANA ALOKASI UMUM (DAU) DAU TAMBAHAN DUKUNGAN PENDANAAN KELURAHAN	-	Peningkatan kualitas pelayanan publik dengan penerapan standar pelayanan di seluruh perangkat Daerah Peningkatan kualitas pelayanan publik dengan penerapan standar pelayanan di seluruh perangkat Daerah			350.000.000,00	KECAMATAN BOYOLALI
3,	**7.01.03**	**PROGRAM PEMBERDAYAAN MASYARAKAT DESA DAN KELURAHAN**	**Persentase hasil koordinasi bidang pemberdayaan masyarakat dan pembangunan yang ditindaklanjuti**				**100,00 Persen**	**100,00 Persen**	**332.642.000,00**	**308.392.000,00**	**292.420.000,00**	**-59.474.000,00**							**273.168.000,00**	
	7.01.03.2.01	Koordinasi Kegiatan Pemberdayaan Desa	-				-	-	0,00	0,00	0,00	0,00			-	Peningkatan kualitas pelayanan publik dengan penerapan standar pelayanan di seluruh perangkat Daerah Peningkatan kualitas pelayanan publik dengan penerapan standar pelayanan di seluruh perangkat Daerah	Masyarakat di Kelurahan Banaran		0,00	KECAMATAN BOYOLALI
	7.01.03.2.01.0001	Peningkatan Partisipasi Masyarakat dalam Forum Musyawarah Perencanaan Pembangunan di Desa																		
			Jumlah Lembaga Kemasyarakatan yang Berpartisipasi dalam Forum Musyawarah Perencanaan Pembangunan di Desa				6 Lembaga Kemasyarakatan	6 Lembaga Kemasyarakatan	0,00	0,00	0,00	0,00	Kab. Boyolali, Boyolali, Banaran	DANA ALOKASI UMUM (DAU)	-	Peningkatan kualitas pelayanan publik dengan penerapan standar pelayanan di seluruh perangkat Daerah Peningkatan kualitas pelayanan publik dengan penerapan standar pelayanan di seluruh perangkat Daerah			0,00	KECAMATAN BOYOLALI
	7.01.03.2.02	Kegiatan Pemberdayaan Kelurahan	*Jumlah Kegiatan Pemberdayaan Kelurahan*				3 Kegiatan	3 Kegiatan	332.642.000,00	308.392.000,00	292.420.000,00	-40.222.000,00			-	Peningkatan kualitas pelayanan publik dengan penerapan standar pelayanan di seluruh perangkat Daerah Peningkatan kualitas pelayanan publik dengan penerapan standar pelayanan di seluruh perangkat Daerah	Masyarakat di Kelurahan Banaran		273.168.000,00	KECAMATAN BOYOLALI
	7.01.03.2.02.0003	Pemberdayaan Masyarakat di Kelurahan																		
			Jumlah Pokmas dan Ormas yang Melaksanakan Pemberdayaan Masyarakat di Kelurahan				6 Pokmas / Ormas	6 Pokmas / Ormas	332.642.000,00	308.392.000,00	292.420.000,00	-40.222.000,00	Kab. Boyolali, Boyolali, Banaran	DANA ALOKASI UMUM (DAU)	-	Peningkatan kualitas pelayanan publik dengan penerapan standar pelayanan di seluruh perangkat Daerah Peningkatan kualitas pelayanan publik dengan penerapan standar pelayanan di seluruh perangkat Daerah			273.168.000,00	KECAMATAN BOYOLALI
4,	**7.01.04**	**PROGRAM KOORDINASI KETENTRAMAN DAN KETERTIBAN UMUM**	**Persentase koordinasi ketentraman dan ketertiban umum yang ditindaklanjuti**				**88,00 Persen**	**88,00 Persen**	**10.000.000,00**	**10.000.000,00**	**10.000.000,00**	**0,00**							**10.000.000,00**	
	7.01.04.2.01	Koordinasi Upaya Penyelenggaraan Ketenteraman dan Ketertiban Umum	*Jumlah Kegiatan Koordinasi Upaya Penyelenggaraan Ketenteraman dan Ketertiban Umum*				1 Kegiatan	1 Kegiatan	10.000.000,00	10.000.000,00	10.000.000,00	0,00			-	Peningkatan kualitas pelayanan publik dengan penerapan standar pelayanan di seluruh perangkat Daerah Peningkatan kualitas pelayanan publik dengan penerapan standar pelayanan di seluruh perangkat Daerah	Masyarakat di Kelurahan Banaran		10.000.000,00	KECAMATAN BOYOLALI

Balai Sertifikasi Elektronik
Dokumen ini telah ditandatangani secara digital menggunakan sertifikat elektronik yang diterbitkan oleh Balai Sertifikasi Elektronik (BSrE), BSSN.

NO	KODE	URUSAN / BIDANG URUSAN / PROGRAM / KEGIATAN / SUB KEGIATAN	INDIKATOR PROGRAM / KEGIATAN / SUB KEGIATAN	TARGET AKHIR PERIODE RENSTRA OPD	REALISASI CAPAIAN RENJA OPD TAHUN 2023	PRAKIRAAN CAPAIAN TARGET RENJA OPD TAHUN 2024	CAPAIAN KINERJA DAN KERANGKA PENDANAAN										KELOMPOK SASARAN	PRAKIRAAN MAJU RENCANA TAHUN 2026		PERANGKAT DAERAH PENANGGUNG JAWAB
							TARGET 2025		PAGU INDIKATIF (Rp)			Bertambah/Berkurang (10-12)	LOKASI	SUMBER DANA	PRIORITAS			TARGET	PAGU INDIKATIF (Rp)	
							SEBELUM	SESUDAH	RKPD 2025	APBD 2025	RKPD PERUBAHAN 2025				NASIONAL	DAERAH				
1	2	3	4	5	6	7	8	9	10	11	12	13	14	15	16	17	18	19	20	21
	7.01.04.2.01.0001	Sinergitas dengan Kepolisian Negara Republik Indonesia, Tentara Nasional Indonesia dan Instansi Vertikal di Wilayah Kecamatan																		
			Jumlah Laporan Hasil Sinergitas dengan Kepolisian Negara Republik Indonesia, Tentara Nasional Indonesia dan Instansi Vertikal di Wilayah Kecamatan				13 Laporan	13 Laporan	10.000.000,00	10.000.000,00	10.000.000,00	0,00	Kab. Boyolali, Boyolali, Banaran	DANA ALOKASI UMUM (DAU)	-	Peningkatan kualitas pelayanan publik dengan penerapan standar pelayanan di seluruh perangkat Daerah Peningkatan kualitas pelayanan publik dengan penerapan standar pelayanan di seluruh perangkat Daerah			10.000.000,00	KECAMATAN BOYOLALI
		KELURAHAN SISWODIPURAN							**965.628.000,00**	**1.030.628.000,00**	**1.020.278.000,00**	**54.650.000,00**							**838.126.000,00**	
	7	**UNSUR KEWILAYAHAN**							**965.628.000,00**	**1.030.628.000,00**	**1.020.278.000,00**	**54.650.000,00**							**838.126.000,00**	
	7,01	**KECAMATAN**							**965.628.000,00**	**1.030.628.000,00**	**1.020.278.000,00**	**54.650.000,00**							**838.126.000,00**	
1,	**7.01.01**	**PROGRAM PENUNJANG URUSAN PEMERINTAHAN DAERAH KABUPATEN/KOTA**	**Prosentase Penunjang Urusan Pemerintahan yang terpenuhi sesuai standart**				**100 Persen**	**100 Persen**	**216.528.000,00**	**204.528.000,00**	**194.978.000,00**	**-28.048.000,00**							**188.480.000,00**	
	7.01.01.2.02	Administrasi Keuangan Perangkat Daerah	-				-	-	41.664.000,00	41.664.000,00	41.664.000,00	0,00			-	Peningkatan kualitas pelayanan publik dengan penerapan standar pelayanan di seluruh perangkat Daerah Peningkatan kualitas pelayanan publik dengan penerapan standar pelayanan di seluruh perangkat Daerah	Tenaga TKHL Kebersihan Kelurahan		37.666.000,00	KECAMATAN BOYOLALI
	7.01.01.2.02.0002	Penyediaan Administrasi Pelaksanaan Tugas ASN																		
			Jumlah Dokumen Hasil Penyediaan Administrasi Pelaksanaan Tugas ASN				12 Dokumen	12 Dokumen	41.664.000,00	41.664.000,00	41.664.000,00	0,00	Kab. Boyolali, Boyolali, Siwodipuran	DANA ALOKASI UMUM (DAU)	-	Peningkatan kualitas pelayanan publik dengan penerapan standar pelayanan di seluruh perangkat Daerah Peningkatan kualitas pelayanan publik dengan penerapan standar pelayanan di seluruh perangkat Daerah			37.666.000,00	KECAMATAN BOYOLALI
	7.01.01.2.06	Administrasi Umum Perangkat Daerah	-				-	-	106.400.000,00	109.585.000,00	100.035.000,00	-6.365.000,00			-	Peningkatan kualitas pelayanan publik dengan penerapan standar pelayanan di seluruh perangkat Daerah Peningkatan kualitas pelayanan publik dengan penerapan standar pelayanan di seluruh perangkat Daerah	Kelurahan Siswodipuran		97.535.000,00	KECAMATAN BOYOLALI
	7.01.01.2.06.0001	Penyediaan Komponen Instalasi																		
			Jumlah Paket Komponen Instalasi Listrik/Penerangan Bangunan Kantor yang Disediakan				4 Paket	4 Paket	2.000.000,00	2.185.000,00	2.785.000,00	785.000,00	Kab. Boyolali, Boyolali, Siwodipuran	BANTUAN KEUANGAN KHUSUS DARI PEMERINTAH DAERAH PROVINSI	-	Peningkatan kualitas pelayanan publik dengan penerapan standar pelayanan di seluruh perangkat Daerah Peningkatan kualitas pelayanan publik dengan penerapan standar pelayanan di seluruh perangkat Daerah			2.785.000,00	KECAMATAN BOYOLALI
	7.01.01.2.06.0002	Penyediaan Peralatan dan Perlengkapan Kantor																		
			Jumlah Paket Peralatan dan Perlengkapan Kantor yang Disediakan				4 Paket	4 Paket	0,00	0,00	0,00	0,00	Kab. Boyolali, Boyolali, Siwodipuran	DANA TRANSFER UMUM-DANA ALOKASI UMUM	-	Peningkatan kualitas pelayanan publik dengan penerapan standar pelayanan di seluruh perangkat Daerah Peningkatan kualitas pelayanan publik dengan penerapan standar pelayanan di seluruh perangkat Daerah			0,00	KECAMATAN BOYOLALI
	7.01.01.2.06.0003	Penyediaan Peralatan Rumah Tangga																		
			Jumlah Paket Peralatan Rumah Tangga yang Disediakan				4 Paket	4 Paket	3.000.000,00	3.000.000,00	3.000.000,00	0,00	Kab. Boyolali, Boyolali, Siwodipuran	BANTUAN KEUANGAN KHUSUS DARI PEMERINTAH DAERAH PROVINSI	-	Peningkatan kualitas pelayanan publik dengan penerapan standar pelayanan di seluruh perangkat Daerah Peningkatan kualitas pelayanan publik dengan penerapan standar pelayanan di seluruh perangkat Daerah			3.000.000,00	KECAMATAN BOYOLALI
	7.01.01.2.06.0004	Penyediaan Bahan Logistik Kantor																		

Dokumen ini telah ditandatangani secara digital menggunakan sertifikat elektronik
yang diterbitkan oleh Balai Sertifikasi Elektronik (BSrE), BSSN.

NO	KODE	URUSAN / BIDANG URUSAN / PROGRAM / KEGIATAN / SUB KEGIATAN	INDIKATOR PROGRAM / KEGIATAN / SUB KEGIATAN	TARGET AKHIR PERIODE RENSTRA OPD	REALISASI CAPAIAN RENJA OPD TAHUN 2023	PRAKIRAAN CAPAIAN TARGET RENJA OPD TAHUN 2024	CAPAIAN KINERJA DAN KERANGKA PENDANAAN										KELOMPOK SASARAN	PRAKIRAAN MAJU RENCANA TAHUN 2026		PERANGKAT DAERAH PENANGGUNG JAWAB
							TARGET 2025		PAGU INDIKATIF (Rp)			Bertambah/Berkurang (10-12)	LOKASI	SUMBER DANA	PRIORITAS			TARGET	PAGU INDIKATIF (Rp)	
							SEBELUM	SESUDAH	RKPD 2025	APBD 2025	RKPD PERUBAHAN 2025				NASIONAL	DAERAH				
1	2	3	4	5	6	7	8	9	10	11	12	13	14	15	16	17	18	19	20	21
			Jumlah Paket Bahan Logistik Kantor yang Disediakan				4 Paket	4 Paket	10.000.000,00	10.000.000,00	10.000.000,00	0,00	Kab. Boyolali, Boyolali, Siwodipuran	DANA ALOKASI UMUM (DAU)	-	Peningkatan kualitas pelayanan publik dengan penerapan standar pelayanan di seluruh perangkat Daerah Peningkatan kualitas pelayanan publik dengan penerapan standar pelayanan di seluruh perangkat Daerah			7.700.000,00	KECAMATAN BOYOLALI
	7.01.01.2.06.0005	Penyediaan Barang Cetakan dan Penggandaan																		
			Jumlah Paket Barang Cetakan dan Penggandaan yang Disediakan				4 Paket	4 Paket	7.000.000,00	7.000.000,00	3.650.000,00	-3.350.000,00	Kab. Boyolali, Boyolali, Siwodipuran	DANA ALOKASI UMUM (DAU)	-	Peningkatan kualitas pelayanan publik dengan penerapan standar pelayanan di seluruh perangkat Daerah Peningkatan kualitas pelayanan publik dengan penerapan standar pelayanan di seluruh perangkat Daerah			3.650.000,00	KECAMATAN BOYOLALI
	7.01.01.2.06.0007	Penyediaan Bahan/Material																		
			Jumlah Paket Bahan/Material yang Disediakan				4 Paket	4 Paket	10.000.000,00	10.000.000,00	6.655.000,00	-3.345.000,00	Kab. Boyolali, Boyolali, Siwodipuran	DANA ALOKASI UMUM (DAU)	-	Peningkatan kualitas pelayanan publik dengan penerapan standar pelayanan di seluruh perangkat Daerah Peningkatan kualitas pelayanan publik dengan penerapan standar pelayanan di seluruh perangkat Daerah			6.455.000,00	KECAMATAN BOYOLALI
	7.01.01.2.06.0008	Fasilitasi Kunjungan Tamu																		
			Jumlah Laporan Fasilitasi Kunjungan Tamu				4 Laporan	4 Laporan	64.400.000,00	64.900.000,00	64.900.000,00	500.000,00	Kab. Boyolali, Boyolali, Siwodipuran	DANA ALOKASI UMUM (DAU)	-	Peningkatan kualitas pelayanan publik dengan penerapan standar pelayanan di seluruh perangkat Daerah Peningkatan kualitas pelayanan publik dengan penerapan standar pelayanan di seluruh perangkat Daerah			64.900.000,00	KECAMATAN BOYOLALI
	7.01.01.2.06.0009	Penyelenggaraan Rapat Koordinasi dan Konsultasi SKPD																		
			Jumlah Laporan Penyelenggaraan Rapat Koordinasi dan Konsultasi SKPD				4 Laporan	4 Laporan	10.000.000,00	12.500.000,00	9.045.000,00	-955.000,00	Kab. Boyolali, Boyolali, Siwodipuran	DANA ALOKASI UMUM (DAU)	-	Peningkatan kualitas pelayanan publik dengan penerapan standar pelayanan di seluruh perangkat Daerah Peningkatan kualitas pelayanan publik dengan penerapan standar pelayanan di seluruh perangkat Daerah			9.045.000,00	KECAMATAN BOYOLALI
	7.01.01.2.07	Pengadaan Barang Milik Daerah Penunjang Urusan Pemerintah Daerah	-				-	-	0,00	0,00	0,00	0,00			-	Peningkatan kualitas pelayanan publik dengan penerapan standar pelayanan di seluruh perangkat Daerah Peningkatan kualitas pelayanan publik dengan penerapan standar pelayanan di seluruh perangkat Daerah	Kelurahan Siswodipuran		0,00	KECAMATAN BOYOLALI
	7.01.01.2.07.0006	Pengadaan Peralatan dan Mesin Lainnya																		
			Jumlah Unit Peralatan dan Mesin Lainnya yang Disediakan				7 Unit	7 Unit	0,00	0,00	0,00	0,00	Kab. Boyolali, Boyolali, Siwodipuran	PENDAPATAN ASLI DAERAH (PAD)	-	Peningkatan kualitas pelayanan publik dengan penerapan standar pelayanan di seluruh perangkat Daerah Peningkatan kualitas pelayanan publik dengan penerapan standar pelayanan di seluruh perangkat Daerah			0,00	KECAMATAN BOYOLALI
	7.01.01.2.08	Penyediaan Jasa Penunjang Urusan Pemerintahan Daerah	-				-	-	18.964.000,00	18.964.000,00	18.964.000,00	0,00			-	Peningkatan kualitas pelayanan publik dengan penerapan standar pelayanan di seluruh perangkat Daerah Peningkatan kualitas pelayanan publik dengan penerapan standar pelayanan di seluruh perangkat Daerah	Kelurahan Siswodipuran		18.964.000,00	KECAMATAN BOYOLALI
	7.01.01.2.08.0001	Penyediaan Jasa Surat Menyurat																		

Balai Sertifikasi Elektronik

Dokumen ini telah ditandatangani secara digital menggunakan sertifikat elektronik yang diterbitkan oleh Balai Sertifikasi Elektronik (BSrE), BSSN.

NO	KODE	URUSAN / BIDANG URUSAN / PROGRAM / KEGIATAN / SUB KEGIATAN	INDIKATOR PROGRAM / KEGIATAN / SUB KEGIATAN	TARGET AKHIR PERIODE RENSTRA OPD	REALISASI CAPAIAN RENJA OPD TAHUN 2023	PRAKIRAAN CAPAIAN TARGET RENJA OPD TAHUN 2024	CAPAIAN KINERJA DAN KERANGKA PENDANAAN										KELOMPOK SASARAN	PRAKIRAAN MAJU RENCANA TAHUN 2026		PERANGKAT DAERAH PENANGGUNG JAWAB
							TARGET 2025		PAGU INDIKATIF (Rp)			Bertambah/Berkurang (10-12)	LOKASI	SUMBER DANA	PRIORITAS			TARGET	PAGU INDIKATIF (Rp)	
							SEBELUM	SESUDAH	RKPD 2025	APBD 2025	RKPD PERUBAHAN 2025				NASIONAL	DAERAH				
1	2	3	4	5	6	7	8	9	10	11	12	13	14	15	16	17	18	19	20	21
			Jumlah Laporan Penyediaan Jasa Surat Menyurat				12 Laporan	12 Laporan	900.000,00	900.000,00	900.000,00	0,00	Kab. Boyolali, Boyolali, Siwodipuran	BANTUAN KEUANGAN KHUSUS DARI PEMERINTAH DAERAH PROVINSI	-	Peningkatan kualitas pelayanan publik dengan penerapan standar pelayanan di seluruh perangkat Daerah Peningkatan kualitas pelayanan publik dengan penerapan standar pelayanan di seluruh perangkat Daerah			900.000,00	KECAMATAN BOYOLALI
	7.01.01.2.08.0002	Penyediaan Jasa Komunikasi, Sumber Daya Air dan Listrik																		
			Jumlah Laporan Penyediaan Jasa Komunikasi, Sumber Daya Air dan Listrik yang Disediakan				12 Laporan	12 Laporan	17.464.000,00	17.464.000,00	17.464.000,00	0,00	Kab. Boyolali, Boyolali, Siwodipuran	BANTUAN KEUANGAN KHUSUS DARI PEMERINTAH DAERAH PROVINSI	-	Peningkatan kualitas pelayanan publik dengan penerapan standar pelayanan di seluruh perangkat Daerah Peningkatan kualitas pelayanan publik dengan penerapan standar pelayanan di seluruh perangkat Daerah			17.464.000,00	KECAMATAN BOYOLALI
	7.01.01.2.08.0004	Penyediaan Jasa Pelayanan Umum Kantor																		
			Jumlah Laporan Penyediaan Jasa Pelayanan Umum Kantor yang Disediakan				4 Laporan	4 Laporan	600.000,00	600.000,00	600.000,00	0,00	Kab. Boyolali, Boyolali, Siwodipuran	BANTUAN KEUANGAN KHUSUS DARI PEMERINTAH DAERAH PROVINSI	-	Peningkatan kualitas pelayanan publik dengan penerapan standar pelayanan di seluruh perangkat Daerah Peningkatan kualitas pelayanan publik dengan penerapan standar pelayanan di seluruh perangkat Daerah			600.000,00	KECAMATAN BOYOLALI
	7.01.01.2.09	Pemeliharaan Barang Milik Daerah Penunjang Urusan Pemerintahan Daerah	-				-	-	49.500.000,00	34.315.000,00	34.315.000,00	-15.185.000,00			-	Peningkatan kualitas pelayanan publik dengan penerapan standar pelayanan di seluruh perangkat Daerah Peningkatan kualitas pelayanan publik dengan penerapan standar pelayanan di seluruh perangkat Daerah	Kelurahan Siswodipuran		34.315.000,00	KECAMATAN BOYOLALI
	7.01.01.2.09.0002	Penyediaan Jasa Pemeliharaan, Biaya Pemeliharaan, Pajak dan Perizinan Kendaraan Dinas Operasional atau Lapangan																		
			Jumlah Kendaraan Dinas Operasional atau Lapangan yang Dipelihara dan dibayarkan Pajak dan Perizinannya				4 Unit	4 Unit	3.500.000,00	3.315.000,00	3.315.000,00	-185.000,00	Kab. Boyolali, Boyolali, Siwodipuran	BANTUAN KEUANGAN KHUSUS DARI PEMERINTAH DAERAH PROVINSI	-	Peningkatan kualitas pelayanan publik dengan penerapan standar pelayanan di seluruh perangkat Daerah Peningkatan kualitas pelayanan publik dengan penerapan standar pelayanan di seluruh perangkat Daerah			3.315.000,00	KECAMATAN BOYOLALI
	7.01.01.2.09.0006	Pemeliharaan Peralatan dan Mesin Lainnya																		
			Jumlah Peralatan dan Mesin Lainnya yang Dipelihara				9 Unit	9 Unit	6.000.000,00	6.000.000,00	6.000.000,00	0,00	Kab. Boyolali, Boyolali, Siwodipuran	BANTUAN KEUANGAN KHUSUS DARI PEMERINTAH DAERAH PROVINSI	-	Peningkatan kualitas pelayanan publik dengan penerapan standar pelayanan di seluruh perangkat Daerah Peningkatan kualitas pelayanan publik dengan penerapan standar pelayanan di seluruh perangkat Daerah			6.000.000,00	KECAMATAN BOYOLALI
	7.01.01.2.09.0009	Pemeliharaan/Rehabilitasi Gedung Kantor dan Bangunan Lainnya																		
			Jumlah Gedung Kantor dan Bangunan Lainnya yang Dipelihara/Direhabilitasi				1 Unit	1 Unit	40.000.000,00	25.000.000,00	25.000.000,00	-15.000.000,00	Kab. Boyolali, Semua Kecamatan, Semua Kel/Desa Kab. Boyolali, Boyolali, Siwodipuran	BANTUAN KEUANGAN KHUSUS DARI PEMERINTAH DAERAH PROVINSI	-	Peningkatan kualitas pelayanan publik dengan penerapan standar pelayanan di seluruh perangkat Daerah Peningkatan kualitas pelayanan publik dengan penerapan standar pelayanan di seluruh perangkat Daerah			25.000.000,00	KECAMATAN BOYOLALI
2.	**7.01.02**	**PROGRAM PENYELENGGARAAN PEMERINTAHAN DAN PELAYANAN PUBLIK**	**Persentase layanan publik kecamatan tepat waktu**				**88,00 Persen**	**88,00 Persen**	**350.000.000,00**	**415.000.000,00**	**415.000.000,00**	**0,00**							**350.000.000,00**	
	7.01.02.2.03	Koordinasi Pemeliharaan Prasarana dan Sarana Pelayanan Umum	-				-	-	350.000.000,00	415.000.000,00	415.000.000,00	65.000.000,00			-	Peningkatan kualitas pelayanan publik dengan penerapan standar pelayanan di seluruh perangkat Daerah Peningkatan kualitas pelayanan publik dengan penerapan standar pelayanan di seluruh perangkat Daerah	Masyarakat di wilayah Kelurahan Siswodipuran		350.000.000,00	KECAMATAN BOYOLALI
	7.01.02.2.03.0001	Koordinasi/Sinergi dengan Perangkat Daerah dan/atau Instansi Vertikal yang Terkait dalam Pemeliharaan Sarana dan Prasarana Pelayanan Umum																		

Balai Sertifikasi Elektronik

Dokumen ini telah ditandatangani secara digital menggunakan sertifikat elektronik yang diterbitkan oleh Balai Sertifikasi Elektronik (BSrE), BSSN.

NO	KODE	URUSAN / BIDANG URUSAN / PROGRAM / KEGIATAN / SUB KEGIATAN	INDIKATOR PROGRAM / KEGIATAN / SUB KEGIATAN	TARGET AKHIR PERIODE RENSTRA OPD	REALISASI CAPAIAN RENJA OPD TAHUN 2023	PRAKIRAAN CAPAIAN TARGET RENJA OPD TAHUN 2024	CAPAIAN KINERJA DAN KERANGKA PENDANAAN										KELOMPOK SASARAN	PRAKIRAAN MAJU RENCANA TAHUN 2026		PERANGKAT DAERAH PENANGGUNG JAWAB
							TARGET 2025		PAGU INDIKATIF (Rp)			Bertambah/Berkurang (10-12)	LOKASI	SUMBER DANA	PRIORITAS			TARGET	PAGU INDIKATIF (Rp)	
							SEBELUM	SESUDAH	RKPD 2025	APBD 2025	RKPD PERUBAHAN 2025				NASIONAL	DAERAH				
1	2	3	4	5	6	7	8	9	10	11	12	13	14	15	16	17	18	19	20	21
			Jumlah Dokumen Koordinasi/Sinergi dengan Perangkat Daerah dan/atau Instansi Vertikal yang Terkait dalam Pemeliharaan Sarana dan Prasarana Pelayanan Umum				2 Dokumen	3 dokumen Dokumen	350.000.000,00	415.000.000,00	415.000.000,00	65.000.000,00	Kab. Boyolali, Boyolali, Siwodipuran	PENDAPATAN ASLI DAERAH (PAD) DANA ALOKASI UMUM (DAU) DAU TAMBAHAN DUKUNGAN PENDANAAN KELURAHAN	-	Peningkatan kualitas pelayanan publik dengan penerapan standar pelayanan di seluruh perangkat Daerah Peningkatan kualitas pelayanan publik dengan penerapan standar pelayanan di seluruh perangkat Daerah			350.000.000,00	KECAMATAN BOYOLALI
3,	**7.01.03**	**PROGRAM PEMBERDAYAAN MASYARAKAT DESA DAN KELURAHAN**	**Persentase hasil koordinasi bidang pemberdayaan masyarakat dan pembangunan yang ditindaklanjuti**				**100,00 Persen**	**100,00 Persen**	**397.800.000,00**	**397.800.000,00**	**397.800.000,00**	**-110.654.000,00**							**287.146.000,00**	
	7.01.03.2.02	Kegiatan Pemberdayaan Kelurahan	-				-	-	397.800.000,00	397.800.000,00	397.800.000,00	0,00			-	Peningkatan kualitas pelayanan publik dengan penerapan standar pelayanan di seluruh perangkat Daerah Peningkatan kualitas pelayanan publik dengan penerapan standar pelayanan di seluruh perangkat Daerah	Tenaga RT, RW, Guru TPA dan Guru TK		287.146.000,00	KECAMATAN BOYOLALI
	7.01.03.2.02.0001	Peningkatan Partisipasi Masyarakat dalam Forum Musyawarah Perencanaan Pembangunan di Kelurahan																		
			Jumlah Lembaga Kemasyarakatan yang Berpartisipasi dalam Forum Musyawarah Perencanaan Pembangunan di Kelurahan				6 Lembaga Kemasyarakatan	6 Lembaga Kemasyarakatan	0,00	0,00	0,00	0,00	Kab. Boyolali, Boyolali, Siwodipuran	DANA ALOKASI UMUM (DAU)	-	Peningkatan kualitas pelayanan publik dengan penerapan standar pelayanan di seluruh perangkat Daerah Peningkatan kualitas pelayanan publik dengan penerapan standar pelayanan di seluruh perangkat Daerah			0,00	KECAMATAN BOYOLALI
	7.01.03.2.02.0003	Pemberdayaan Masyarakat di Kelurahan																		
			Jumlah Pokmas dan Ormas yang Melaksanakan Pemberdayaan Masyarakat di Kelurahan				6 Pokmas / Ormas	6 Pokmas / Ormas	397.800.000,00	397.800.000,00	397.800.000,00	0,00	Kab. Boyolali, Boyolali, Siwodipuran	DANA ALOKASI UMUM (DAU)	-	Peningkatan kualitas pelayanan publik dengan penerapan standar pelayanan di seluruh perangkat Daerah Peningkatan kualitas pelayanan publik dengan penerapan standar pelayanan di seluruh perangkat Daerah			287.146.000,00	KECAMATAN BOYOLALI
4,	**7.01.04**	**PROGRAM KOORDINASI KETENTRAMAN DAN KETERTIBAN UMUM**	**Persentase koordinasi ketentraman dan ketertiban umum yang ditindaklanjuti**				**88,00 Persen**	**88,00 Persen**	**1.300.000,00**	**13.300.000,00**	**12.500.000,00**	**11.200.000,00**							**12.500.000,00**	
	7.01.04.2.01	Koordinasi Upaya Penyelenggaraan Ketenteraman dan Ketertiban Umum	-				-	-	1.300.000,00	13.300.000,00	12.500.000,00	11.200.000,00			-	Peningkatan kualitas pelayanan publik dengan penerapan standar pelayanan di seluruh perangkat Daerah Peningkatan kualitas pelayanan publik dengan penerapan standar pelayanan di seluruh perangkat Daerah	Masyarakat di wilayah Kelurahan Siswodipuran		12.500.000,00	KECAMATAN BOYOLALI
	7.01.04.2.01.0001	Sinergitas dengan Kepolisian Negara Republik Indonesia, Tentara Nasional Indonesia dan Instansi Vertikal di Wilayah Kecamatan																		
			Jumlah Laporan Hasil Sinergitas dengan Kepolisian Negara Republik Indonesia, Tentara Nasional Indonesia dan Instansi Vertikal di Wilayah Kecamatan				13 Laporan	13 Laporan	1.300.000,00	13.300.000,00	12.500.000,00	11.200.000,00	Kab. Boyolali, Boyolali, Siwodipuran	DANA ALOKASI UMUM (DAU)	-	Peningkatan kualitas pelayanan publik dengan penerapan standar pelayanan di seluruh perangkat Daerah Peningkatan kualitas pelayanan publik dengan penerapan standar pelayanan di seluruh perangkat Daerah			12.500.000,00	KECAMATAN BOYOLALI
		KELURAHAN PULISEN							**968.695.000,00**	**1.178.695.000,00**	**1.168.110.000,00**	**199.415.000,00**							**1.028.973.000,00**	
	7	**UNSUR KEWILAYAHAN**							**968.695.000,00**	**1.178.695.000,00**	**1.168.110.000,00**	**199.415.000,00**							**1.028.973.000,00**	
	7,01	**KECAMATAN**							**968.695.000,00**	**1.178.695.000,00**	**1.168.110.000,00**	**199.415.000,00**							**1.028.973.000,00**	
1,	**7.01.01**	**PROGRAM PENUNJANG URUSAN PEMERINTAHAN DAERAH KABUPATEN/KOTA**	**-**				**-**	**-**	**260.415.000,00**	**260.415.000,00**	**243.350.000,00**	**-20.642.000,00**							**239.773.000,00**	
	7.01.01.2.02	Administrasi Keuangan Perangkat Daerah	*Jumlah Kegiatan Administrasi Keuangan Perangkat Daerah*				1 KEGIATAN	1 KEGIATAN	91.887.000,00	91.887.000,00	91.887.000,00	0,00			-	Peningkatan kualitas pelayanan publik dengan penerapan standar pelayanan di seluruh perangkat Daerah Peningkatan kualitas pelayanan publik dengan penerapan standar pelayanan di seluruh perangkat Daerah	Kelurahan Pulisen		87.900.000,00	KECAMATAN BOYOLALI
	7.01.01.2.02.0002	Penyediaan Administrasi Pelaksanaan Tugas ASN																		

Balai Sertifikasi Elektronik

Dokumen ini telah ditandatangani secara digital menggunakan sertifikat elektronik yang diterbitkan oleh Balai Sertifikasi Elektronik (BSrE), BSSN.

NO	KODE	URUSAN / BIDANG URUSAN / PROGRAM / KEGIATAN / SUB KEGIATAN	INDIKATOR PROGRAM / KEGIATAN / SUB KEGIATAN	TARGET AKHIR PERIODE RENSTRA OPD	REALISASI CAPAIAN RENJA OPD TAHUN 2023	PRAKIRAAN CAPAIAN TARGET RENJA OPD TAHUN 2024	CAPAIAN KINERJA DAN KERANGKA PENDANAAN										KELOMPOK SASARAN	PRAKIRAAN MAJU RENCANA TAHUN 2026		PERANGKAT DAERAH PENANGGUNG JAWAB
							TARGET 2025		PAGU INDIKATIF (Rp)			Bertambah/Berkurang (10-12)	LOKASI	SUMBER DANA	PRIORITAS			TARGET	PAGU INDIKATIF (Rp)	
							SEBELUM	SESUDAH	RKPD 2025	APBD 2025	RKPD PERUBAHAN 2025				NASIONAL	DAERAH				
1	2	3	4	5	6	7	8	9	10	11	12	13	14	15	16	17	18	19	20	21
			Jumlah Dokumen Hasil Penyediaan Administrasi Pelaksanaan Tugas ASN				13 Dokumen	13 Dokumen	91.887.000,00	91.887.000,00	91.887.000,00	0,00	Kab. Boyolali, Boyolali, Pulisen	DANA ALOKASI UMUM (DAU)	-	Peningkatan kualitas pelayanan publik dengan penerapan standar pelayanan di seluruh perangkat Daerah Peningkatan kualitas pelayanan publik dengan penerapan standar pelayanan di seluruh perangkat Daerah			87.900.000,00	KECAMATAN BOYOLALI
	7.01.01.2.06	Administrasi Umum Perangkat Daerah	*Jumlah Kegiatan Administrasi Umum Perangkat Daerah*				10 KEGIATAN	10 KEGIATAN	108.287.000,00	124.227.000,00	98.322.000,00	-9.965.000,00			-	Peningkatan kualitas pelayanan publik dengan penerapan standar pelayanan di seluruh perangkat Daerah Peningkatan kualitas pelayanan publik dengan penerapan standar pelayanan di seluruh perangkat Daerah	Kelurahan Pulisen		93.601.000,00	KECAMATAN BOYOLALI
	7.01.01.2.06.0001	Penyediaan Komponen Instalasi																		
			Jumlah Paket Komponen Instalasi Listrik/Penerangan Bangunan Kantor yang Disediakan				4 Paket	4 Paket	2.708.000,00	2.708.000,00	2.708.000,00	0,00	Kab. Boyolali, Boyolali, Pulisen	PAJAK BUMI DAN BANGUNAN PEDESAAN DAN PERKOTAAN	-	Peningkatan kualitas pelayanan publik dengan penerapan standar pelayanan di seluruh perangkat Daerah Peningkatan kualitas pelayanan publik dengan penerapan standar pelayanan di seluruh perangkat Daerah			2.708.000,00	KECAMATAN BOYOLALI
	7.01.01.2.06.0002	Penyediaan Peralatan dan Perlengkapan Kantor																		
			Jumlah Paket Peralatan dan Perlengkapan Kantor yang Disediakan				1 Paket	1 Paket	1.400.000,00	16.400.000,00	0,00	-1.400.000,00	Kab. Boyolali, Boyolali, Pulisen	PAJAK BUMI DAN BANGUNAN PEDESAAN DAN PERKOTAAN DANA ALOKASI UMUM (DAU)	-	Peningkatan kualitas pelayanan publik dengan penerapan standar pelayanan di seluruh perangkat Daerah Peningkatan kualitas pelayanan publik dengan penerapan standar pelayanan di seluruh perangkat Daerah			0,00	KECAMATAN BOYOLALI
	7.01.01.2.06.0003	Penyediaan Peralatan Rumah Tangga																		
			Jumlah Paket Peralatan Rumah Tangga yang Disediakan				4 Paket	4 Paket	3.687.000,00	3.687.000,00	3.687.000,00	0,00	Kab. Boyolali, Boyolali, Pulisen	PENDAPATAN ASLI DAERAH (PAD) DANA ALOKASI UMUM (DAU)	-	Peningkatan kualitas pelayanan publik dengan penerapan standar pelayanan di seluruh perangkat Daerah Peningkatan kualitas pelayanan publik dengan penerapan standar pelayanan di seluruh perangkat Daerah			2.350.000,00	KECAMATAN BOYOLALI
	7.01.01.2.06.0004	Penyediaan Bahan Logistik Kantor																		
			Jumlah Paket Bahan Logistik Kantor yang Disediakan				4 Paket	4 Paket	6.048.000,00	6.048.000,00	4.704.000,00	-1.344.000,00	Kab. Boyolali, Boyolali, Pulisen	DANA ALOKASI UMUM (DAU)	-	Peningkatan kualitas pelayanan publik dengan penerapan standar pelayanan di seluruh perangkat Daerah Peningkatan kualitas pelayanan publik dengan penerapan standar pelayanan di seluruh perangkat Daerah			2.800.000,00	KECAMATAN BOYOLALI
	7.01.01.2.06.0005	Penyediaan Barang Cetakan dan Penggandaan																		
			Jumlah Paket Barang Cetakan dan Penggandaan yang Disediakan				4 Paket	4 Paket	7.800.000,00	7.800.000,00	3.980.000,00	-3.820.000,00	Kab. Boyolali, Boyolali, Pulisen	DANA ALOKASI UMUM (DAU)	-	Peningkatan kualitas pelayanan publik dengan penerapan standar pelayanan di seluruh perangkat Daerah Peningkatan kualitas pelayanan publik dengan penerapan standar pelayanan di seluruh perangkat Daerah			7.600.000,00	KECAMATAN BOYOLALI
	7.01.01.2.06.0007	Penyediaan Bahan/Material																		
			Jumlah Paket Bahan/Material yang Disediakan				4 Paket	4 Paket	6.999.000,00	7.939.000,00	7.515.000,00	516.000,00	Kab. Boyolali, Boyolali, Pulisen	DANA ALOKASI UMUM (DAU)	-	Peningkatan kualitas pelayanan publik dengan penerapan standar pelayanan di seluruh perangkat Daerah Peningkatan kualitas pelayanan publik dengan penerapan standar pelayanan di seluruh perangkat Daerah			6.015.000,00	KECAMATAN BOYOLALI

Balai Sertifikasi Elektronik

Dokumen ini telah ditandatangani secara digital menggunakan sertifikat elektronik yang diterbitkan oleh Balai Sertifikasi Elektronik (BSrE), BSSN.

NO	KODE	URUSAN / BIDANG URUSAN / PROGRAM / KEGIATAN / SUB KEGIATAN	INDIKATOR PROGRAM / KEGIATAN / SUB KEGIATAN	TARGET AKHIR PERIODE RENSTRA OPD	REALISASI CAPAIAN RENJA OPD TAHUN 2023	PRAKIRAAN CAPAIAN TARGET RENJA OPD TAHUN 2024	CAPAIAN KINERJA DAN KERANGKA PENDANAAN										KELOMPOK SASARAN	PRAKIRAAN MAJU RENCANA TAHUN 2026		PERANGKAT DAERAH PENANGGUNG JAWAB
							TARGET 2025		PAGU INDIKATIF (Rp)			Bertambah/Berkurang (10-12)	LOKASI	SUMBER DANA	PRIORITAS			TARGET	PAGU INDIKATIF (Rp)	
							SEBELUM	SESUDAH	RKPD 2025	APBD 2025	RKPD PERUBAHAN 2025				NASIONAL	DAERAH				
1	2	3	4	5	6	7	8	9	10	11	12	13	14	15	16	17	18	19	20	21
	7.01.01.2.06.0008	Fasilitasi Kunjungan Tamu																		
			Jumlah Laporan Fasilitasi Kunjungan Tamu				4 Laporan	4 Laporan	70.478.000,00	70.478.000,00	70.478.000,00	0,00	Kab. Boyolali, Boyolali, Pulisen	DANA ALOKASI UMUM (DAU)	-	Peningkatan kualitas pelayanan publik dengan penerapan standar pelayanan di seluruh perangkat Daerah Peningkatan kualitas pelayanan publik dengan penerapan standar pelayanan di seluruh perangkat Daerah			66.878.000,00	KECAMATAN BOYOLALI
	7.01.01.2.06.0009	Penyelenggaraan Rapat Koordinasi dan Konsultasi SKPD																		
			Jumlah Laporan Penyelenggaraan Rapat Koordinasi dan Konsultasi SKPD				4 Laporan	4 Laporan	9.167.000,00	9.167.000,00	5.250.000,00	-3.917.000,00	Kab. Boyolali, Boyolali, Pulisen	DANA ALOKASI UMUM (DAU)	-	Peningkatan kualitas pelayanan publik dengan penerapan standar pelayanan di seluruh perangkat Daerah Peningkatan kualitas pelayanan publik dengan penerapan standar pelayanan di seluruh perangkat Daerah			5.250.000,00	KECAMATAN BOYOLALI
	7	**NON URUSAN**							**968.695.000,00**	**1.178.695.000,00**	**1.168.110.000,00**	**199.415.000,00**							**1.028.973.000,00**	
	7,01	**URUSAN PEMERINTAHAN BIDANG XX**							**968.695.000,00**	**1.178.695.000,00**	**1.168.110.000,00**	**199.415.000,00**							**1.028.973.000,00**	
	7.01.01.2.07	Pengadaan Barang Milik Daerah Penunjang Urusan Pemerintah Daerah	-				-	-	0,00	0,00	16.400.000,00	16.400.000,00			-	Peningkatan kualitas pelayanan publik dengan penerapan standar pelayanan di seluruh perangkat Daerah Peningkatan kualitas pelayanan publik dengan penerapan standar pelayanan di seluruh perangkat Daerah	-		16.400.000,00	KECAMATAN BOYOLALI
	7.01.01.2.07.0006	Pengadaan Peralatan dan Mesin Lainnya																		
			Jumlah Unit Peralatan dan Mesin Lainnya yang Disediakan				-	2 Unit	0,00	0,00	16.400.000,00	16.400.000,00	Kab. Boyolali, Boyolali, Pulisen	PENDAPATAN ASLI DAERAH (PAD) DANA ALOKASI UMUM (DAU)	-	Peningkatan kualitas pelayanan publik dengan penerapan standar pelayanan di seluruh perangkat Daerah Peningkatan kualitas pelayanan publik dengan penerapan standar pelayanan di seluruh perangkat Daerah			16.400.000,00	KECAMATAN BOYOLALI
	7	**UNSUR KEWILAYAHAN**							**968.695.000,00**	**1.178.695.000,00**	**1.168.110.000,00**	**199.415.000,00**							**1.028.973.000,00**	
	7,01	**KECAMATAN**							**968.695.000,00**	**1.178.695.000,00**	**1.168.110.000,00**	**199.415.000,00**							**1.028.973.000,00**	
	7.01.01.2.08	Penyediaan Jasa Penunjang Urusan Pemerintahan Daerah	*Jumlah Kegiatan Penyediaan Jasa Penunjang Urusan Pemerintahan Daerah*				3 KEGIATAN	3 KEGIATAN	24.280.000,00	24.280.000,00	16.720.000,00	-7.560.000,00			-	Peningkatan kualitas pelayanan publik dengan penerapan standar pelayanan di seluruh perangkat Daerah Peningkatan kualitas pelayanan publik dengan penerapan standar pelayanan di seluruh perangkat Daerah	Kelurahan Pulisen		23.900.000,00	KECAMATAN BOYOLALI
	7.01.01.2.08.0001	Penyediaan Jasa Surat Menyurat																		
			Jumlah Laporan Penyediaan Jasa Surat Menyurat				12 Laporan	12 Laporan	1.000.000,00	1.000.000,00	1.000.000,00	0,00	Kab. Boyolali, Boyolali, Pulisen	PAJAK BUMI DAN BANGUNAN PEDESAAN DAN PERKOTAAN	-	Peningkatan kualitas pelayanan publik dengan penerapan standar pelayanan di seluruh perangkat Daerah Peningkatan kualitas pelayanan publik dengan penerapan standar pelayanan di seluruh perangkat Daerah			1.000.000,00	KECAMATAN BOYOLALI
	7.01.01.2.08.0002	Penyediaan Jasa Komunikasi, Sumber Daya Air dan Listrik																		
			Jumlah Laporan Penyediaan Jasa Komunikasi, Sumber Daya Air dan Listrik yang Disediakan				12 Laporan	12 Laporan	22.680.000,00	22.680.000,00	15.120.000,00	-7.560.000,00	Kab. Boyolali, Boyolali, Pulisen	PAJAK BUMI DAN BANGUNAN PEDESAAN DAN PERKOTAAN DANA ALOKASI UMUM (DAU)	-	Peningkatan kualitas pelayanan publik dengan penerapan standar pelayanan di seluruh perangkat Daerah Peningkatan kualitas pelayanan publik dengan penerapan standar pelayanan di seluruh perangkat Daerah			22.000.000,00	KECAMATAN BOYOLALI
	7.01.01.2.08.0004	Penyediaan Jasa Pelayanan Umum Kantor																		

Balai Sertifikasi Elektronik
Dokumen ini telah ditandatangani secara digital menggunakan sertifikat elektronik yang diterbitkan oleh Balai Sertifikasi Elektronik (BSrE), BSSN.

NO	KODE	URUSAN / BIDANG URUSAN / PROGRAM / KEGIATAN / SUB KEGIATAN	INDIKATOR PROGRAM / KEGIATAN / SUB KEGIATAN	TARGET AKHIR PERIODE RENSTRA OPD	REALISASI CAPAIAN RENJA OPD TAHUN 2023	PRAKIRAAN CAPAIAN TARGET RENJA OPD TAHUN 2024	CAPAIAN KINERJA DAN KERANGKA PENDANAAN										KELOMPOK SASARAN	PRAKIRAAN MAJU RENCANA TAHUN 2026		PERANGKAT DAERAH PENANGGUNG JAWAB
							TARGET 2025		PAGU INDIKATIF (Rp)			Bertambah/Berkurang (10-12)	LOKASI	SUMBER DANA	PRIORITAS			TARGET	PAGU INDIKATIF (Rp)	
							SEBELUM	SESUDAH	RKPD 2025	APBD 2025	RKPD PERUBAHAN 2025				NASIONAL	DAERAH				
1	2	3	4	5	6	7	8	9	10	11	12	13	14	15	16	17	18	19	20	21
			Jumlah Laporan Penyediaan Jasa Pelayanan Umum Kantor yang Disediakan				4 Laporan	4 Laporan	600.000,00	600.000,00	600.000,00	0,00	Kab. Boyolali, Boyolali, Semua Kel/Desa	PAJAK BUMI DAN BANGUNAN PEDESAAN DAN PERKOTAAN	-	Peningkatan kualitas pelayanan publik dengan penerapan standar pelayanan di seluruh perangkat Daerah Peningkatan kualitas pelayanan publik dengan penerapan standar pelayanan di seluruh perangkat Daerah			900.000,00	KECAMATAN BOYOLALI
	7.01.01.2.09	Pemeliharaan Barang Milik Daerah Penunjang Urusan Pemerintahan Daerah	*Pemeliharaan Barang Milik Daerah Penunjang Urusan Pemerintahan Daerah*				3 KEGIATAN	3 KEGIATAN	35.961.000,00	20.021.000,00	20.021.000,00	-15.940.000,00			-	Peningkatan kualitas pelayanan publik dengan penerapan standar pelayanan di seluruh perangkat Daerah Peningkatan kualitas pelayanan publik dengan penerapan standar pelayanan di seluruh perangkat Daerah	Kelurahan Pulisen		17.972.000,00	KECAMATAN BOYOLALI
	7.01.01.2.09.0002	Penyediaan Jasa Pemeliharaan, Biaya Pemeliharaan, Pajak dan Perizinan Kendaraan Dinas Operasional atau Lapangan																		
			Jumlah Kendaraan Dinas Operasional atau Lapangan yang Dipelihara dan dibayarkan Pajak dan Perizinannya				5 Unit	5 Unit	3.691.000,00	3.691.000,00	3.691.000,00	0,00	Kab. Boyolali, Boyolali, Pulisen	PENDAPATAN ASLI DAERAH (PAD) DANA ALOKASI UMUM (DAU)	-	Peningkatan kualitas pelayanan publik dengan penerapan standar pelayanan di seluruh perangkat Daerah Peningkatan kualitas pelayanan publik dengan penerapan standar pelayanan di seluruh perangkat Daerah			1.832.000,00	KECAMATAN BOYOLALI
	7.01.01.2.09.0006	Pemeliharaan Peralatan dan Mesin Lainnya																		
			Jumlah Peralatan dan Mesin Lainnya yang Dipelihara				10 Unit	10 Unit	7.270.000,00	6.330.000,00	6.330.000,00	-940.000,00	Kab. Boyolali, Boyolali, Pulisen	PAJAK BUMI DAN BANGUNAN PEDESAAN DAN PERKOTAAN	-	Peningkatan kualitas pelayanan publik dengan penerapan standar pelayanan di seluruh perangkat Daerah Peningkatan kualitas pelayanan publik dengan penerapan standar pelayanan di seluruh perangkat Daerah			6.140.000,00	KECAMATAN BOYOLALI
	7.01.01.2.09.0009	Pemeliharaan/Rehabilitasi Gedung Kantor dan Bangunan Lainnya																		
			Jumlah Gedung Kantor dan Bangunan Lainnya yang Dipelihara/Direhabilitasi				1 Unit	1 Unit	25.000.000,00	10.000.000,00	10.000.000,00	-15.000.000,00	Kab. Boyolali, Boyolali, Pulisen	PAJAK BUMI DAN BANGUNAN PEDESAAN DAN PERKOTAAN	-	Peningkatan kualitas pelayanan publik dengan penerapan standar pelayanan di seluruh perangkat Daerah Peningkatan kualitas pelayanan publik dengan penerapan standar pelayanan di seluruh perangkat Daerah			10.000.000,00	KECAMATAN BOYOLALI
1,	**7.01.02**	**PROGRAM PENYELENGGARAAN PEMERINTAHAN DAN PELAYANAN PUBLIK**	-				-	-	**250.000.000,00**	**460.000.000,00**	**460.000.000,00**	**100.000.000,00**							**350.000.000,00**	
	7.01.02.2.03	Koordinasi Pemeliharaan Prasarana dan Sarana Pelayanan Umum	*Jumlah Kegiatan Koordinasi Pemeliharaan Prasarana dan Sarana Pelayanan Umum*				1 KEGIATAN	1 KEGIATAN	250.000.000,00	460.000.000,00	460.000.000,00	210.000.000,00			-	Peningkatan kualitas pelayanan publik dengan penerapan standar pelayanan di seluruh perangkat Daerah Peningkatan kualitas pelayanan publik dengan penerapan standar pelayanan di seluruh perangkat Daerah	Kelurahan Pulisen		350.000.000,00	KECAMATAN BOYOLALI
	7.01.02.2.03.0001	Koordinasi/Sinergi dengan Perangkat Daerah dan/atau Instansi Vertikal yang Terkait dalam Pemeliharaan Sarana dan Prasarana Pelayanan Umum																		
			Jumlah Dokumen Koordinasi/Sinergi dengan Perangkat Daerah dan/atau Instansi Vertikal yang Terkait dalam Pemeliharaan Sarana dan Prasarana Pelayanan Umum				2 Dokumen	2 Dokumen	250.000.000,00	460.000.000,00	460.000.000,00	210.000.000,00	Kab. Boyolali, Boyolali, Pulisen	PENDAPATAN ASLI DAERAH (PAD) DANA ALOKASI UMUM (DAU) DAU TAMBAHAN DUKUNGAN PENDANAAN KELURAHAN	-	Peningkatan kualitas pelayanan publik dengan penerapan standar pelayanan di seluruh perangkat Daerah Peningkatan kualitas pelayanan publik dengan penerapan standar pelayanan di seluruh perangkat Daerah			350.000.000,00	KECAMATAN BOYOLALI
2,	**7.01.03**	**PROGRAM PEMBERDAYAAN MASYARAKAT DESA DAN KELURAHAN**	-				-	-	**436.680.000,00**	**436.680.000,00**	**436.680.000,00**	**-14.280.000,00**							**422.400.000,00**	

Balai Sertifikasi Elektronik

Dokumen ini telah ditandatangani secara digital menggunakan sertifikat elektronik yang diterbitkan oleh Balai Sertifikasi Elektronik (BSrE), BSSN.

NO	KODE	URUSAN / BIDANG URUSAN / PROGRAM / KEGIATAN / SUB KEGIATAN	INDIKATOR PROGRAM / KEGIATAN / SUB KEGIATAN	TARGET AKHIR PERIODE RENSTRA OPD	REALISASI CAPAIAN RENJA OPD TAHUN 2023	PRAKIRAAN CAPAIAN TARGET RENJA OPD TAHUN 2024	CAPAIAN KINERJA DAN KERANGKA PENDANAAN										KELOMPOK SASARAN	PRAKIRAAN MAJU RENCANA TAHUN 2026		PERANGKAT DAERAH PENANGGUNG JAWAB
							TARGET 2025		PAGU INDIKATIF (Rp)			Bertambah/Berkurang (10-12)	LOKASI	SUMBER DANA	PRIORITAS			TARGET	PAGU INDIKATIF (Rp)	
							SEBELUM	SESUDAH	RKPD 2025	APBD 2025	RKPD PERUBAHAN 2025				NASIONAL	DAERAH				
1	2	3	4	5	6	7	8	9	10	11	12	13	14	15	16	17	18	19	20	21
	7.01.03.2.02	Kegiatan Pemberdayaan Kelurahan	*Jumlah Kegiatan Pemberdayaan Kelurahan*				3 KEGIATAN	3 KEGIATAN	436.680.000,00	436.680.000,00	436.680.000,00	0,00			-	Peningkatan kualitas pelayanan publik dengan penerapan standar pelayanan di seluruh perangkat Daerah Peningkatan kualitas pelayanan publik dengan penerapan standar pelayanan di seluruh perangkat Daerah	Kelurahan Pulisen		422.400.000,00	KECAMATAN BOYOLALI
	7.01.03.2.02.0001	Peningkatan Partisipasi Masyarakat dalam Forum Musyawarah Perencanaan Pembangunan di Kelurahan																		
			Jumlah Lembaga Kemasyarakatan yang Berpartisipasi dalam Forum Musyawarah Perencanaan Pembangunan di Kelurahan				8 Lembaga Kemasyarakatan	8 Lembaga Kemasyarakatan	0,00	0,00	0,00	0,00	Kab. Boyolali, Boyolali, Pulisen	-	-	Peningkatan kualitas pelayanan publik dengan penerapan standar pelayanan di seluruh perangkat Daerah Peningkatan kualitas pelayanan publik dengan penerapan standar pelayanan di seluruh perangkat Daerah			0,00	KECAMATAN BOYOLALI
	7.01.03.2.02.0003	Pemberdayaan Masyarakat di Kelurahan																		
			Jumlah Pokmas dan Ormas yang Melaksanakan Pemberdayaan Masyarakat di Kelurahan				6 Pokmas / Ormas	6 Pokmas / Ormas	436.680.000,00	436.680.000,00	436.680.000,00	0,00	Kab. Boyolali, Boyolali, Pulisen	DANA ALOKASI UMUM (DAU)	-	Peningkatan kualitas pelayanan publik dengan penerapan standar pelayanan di seluruh perangkat Daerah Peningkatan kualitas pelayanan publik dengan penerapan standar pelayanan di seluruh perangkat Daerah			422.400.000,00	KECAMATAN BOYOLALI
3,	**7.01.04**	**PROGRAM KOORDINASI KETENTRAMAN DAN KETERTIBAN UMUM**	**-**				**-**	**-**	**21.600.000,00**	**21.600.000,00**	**28.080.000,00**	**-4.800.000,00**							**16.800.000,00**	
	7.01.04.2.01	Koordinasi Upaya Penyelenggaraan Ketenteraman dan Ketertiban Umum	*Jumlah Kegiatan Koordinasi Upaya Penyelenggaraan Ketenteraman dan Ketertiban Umum*				1 KEGIATAN	1 KEGIATAN	21.600.000,00	21.600.000,00	28.080.000,00	6.480.000,00			-	Peningkatan kualitas pelayanan publik dengan penerapan standar pelayanan di seluruh perangkat Daerah Peningkatan kualitas pelayanan publik dengan penerapan standar pelayanan di seluruh perangkat Daerah	Kelurahan Pulisen		16.800.000,00	KECAMATAN BOYOLALI
	7.01.04.2.01.0001	Sinergitas dengan Kepolisian Negara Republik Indonesia, Tentara Nasional Indonesia dan Instansi Vertikal di Wilayah Kecamatan																		
			Jumlah Laporan Hasil Sinergitas dengan Kepolisian Negara Republik Indonesia, Tentara Nasional Indonesia dan Instansi Vertikal di Wilayah Kecamatan				13 Laporan	13 Laporan	21.600.000,00	21.600.000,00	28.080.000,00	6.480.000,00	Kab. Boyolali, Boyolali, Pulisen	DANA ALOKASI UMUM (DAU)	-	Peningkatan kualitas pelayanan publik dengan penerapan standar pelayanan di seluruh perangkat Daerah Peningkatan kualitas pelayanan publik dengan penerapan standar pelayanan di seluruh perangkat Daerah			16.800.000,00	KECAMATAN BOYOLALI
		KECAMATAN MUSUK							**2.466.330.000,00**	**2.844.432.000,00**	**2.659.670.000,00**	**193.340.000,00**							**3.522.158.000,00**	
	7	**UNSUR KEWILAYAHAN**							**2.466.330.000,00**	**2.844.432.000,00**	**2.659.670.000,00**	**193.340.000,00**							**3.522.158.000,00**	
	7,01	**KECAMATAN**							**2.466.330.000,00**	**2.844.432.000,00**	**2.659.670.000,00**	**193.340.000,00**							**3.522.158.000,00**	
1,	**7.01.01**	**PROGRAM PENUNJANG URUSAN PEMERINTAHAN DAERAH KABUPATEN/KOTA**	**Prosentase penunjang urusan pemerintahan yang terpenuhi sesuai standar**				**100 Persen**	**100 Persen**	**2.246.330.000,00**	**2.365.332.000,00**	**2.257.970.000,00**	**43.600.000,00**							**2.289.930.000,00**	
	7.01.01.2.01	Perencanaan, Penganggaran, dan Evaluasi Kinerja Perangkat Daerah	*Jumlah Perencanaan, Penganggaran, dan Evaluasi Kinerja Perangkat Daerah Terselesaikannya dokumen Perencanaan, Penganggaran, dan Evaluasi Kinerja Perangkat Daerah*				7 kegiatan 7 Kegiatan	7 kegiatan 7 Kegiatan	0,00	0,00	0,00	0,00			-	Peningkatan kualitas pelayanan publik dengan penerapan standar pelayanan di seluruh perangkat Daerah Peningkatan kualitas pelayanan publik dengan penerapan standar pelayanan di seluruh perangkat Daerah	Seluruh masyarakat Wilayah Kecamatan Musuk		0,00	KECAMATAN MUSUK
	7.01.01.2.01.0001	Penyusunan Dokumen Perencanaan Perangkat Daerah																		
			Jumlah Dokumen Perencanaan Perangkat Daerah				2 Dokumen	2 Dokumen	0,00	0,00	0,00	0,00	Kab. Boyolali, Musuk, Semua Kel/Desa	PENDAPATAN ASLI DAERAH (PAD)	-	Peningkatan kualitas pelayanan publik dengan penerapan standar pelayanan di seluruh perangkat Daerah Peningkatan kualitas pelayanan publik dengan penerapan standar pelayanan di seluruh perangkat Daerah			0,00	KECAMATAN MUSUK
	7.01.01.2.01.0	Koordinasi dan Sinkronisasi Perencanaan Dokumen RKA-SKPD																		

Balai Sertifikasi Elektronik
Dokumen ini telah ditandatangani secara digital menggunakan sertifikat elektronik yang diterbitkan oleh Balai Sertifikasi Elektronik (BSrE), BSSN.

NO	KODE	URUSAN / BIDANG URUSAN / PROGRAM / KEGIATAN / SUB KEGIATAN	INDIKATOR PROGRAM / KEGIATAN / SUB KEGIATAN	TARGET AKHIR PERIODE RENSTRA OPD	REALISASI CAPAIAN RENJA OPD TAHUN 2023	PRAKIRAAN CAPAIAN TARGET RENJA OPD TAHUN 2024	CAPAIAN KINERJA DAN KERANGKA PENDANAAN										KELOMPOK SASARAN	PRAKIRAAN MAJU RENCANA TAHUN 2026		PERANGKAT DAERAH PENANGGUNG JAWAB
							TARGET 2025		PAGU INDIKATIF (Rp)			Bertambah/Berkurang (10-12)	LOKASI	SUMBER DANA	PRIORITAS			TARGET	PAGU INDIKATIF (Rp)	
							SEBELUM	SESUDAH	RKPD 2025	APBD 2025	RKPD PERUBAHAN 2025				NASIONAL	DAERAH				
1	2	3	4	5	6	7	8	9	10	11	12	13	14	15	16	17	18	19	20	21
			Jumlah Dokumen RKA-SKPD dan Laporan Hasil Koordinasi Penyusunan Dokumen RKA-SKPD				1 Dokumen	1 Dokumen	0,00	0,00	0,00	0,00	Kab. Boyolali, Musuk, Semua Kel/Desa	PENDAPATAN ASLI DAERAH (PAD)	-	Peningkatan kualitas pelayanan publik dengan penerapan standar pelayanan di seluruh perangkat Daerah Peningkatan kualitas pelayanan publik dengan penerapan standar pelayanan di seluruh perangkat Daerah			0,00	KECAMATAN MUSUK
	7.01.01.2.01.0003	Koordinasi dan Penyusunan Dokumen Perubahan RKA-SKPD																		
			Jumlah Dokumen Perubahan RKA-SKPD dan Laporan Hasil Koordinasi Penyusunan Dokumen Perubahan RKA-SKPD				1 Dokumen	1 Dokumen	0,00	0,00	0,00	0,00	Kab. Boyolali, Musuk, Semua Kel/Desa	PENDAPATAN ASLI DAERAH (PAD)	-	Peningkatan kualitas pelayanan publik dengan penerapan standar pelayanan di seluruh perangkat Daerah Peningkatan kualitas pelayanan publik dengan penerapan standar pelayanan di seluruh perangkat Daerah			0,00	KECAMATAN MUSUK
	7.01.01.2.01.0004	Koordinasi dan Penyusunan DPA-SKPD																		
			Jumlah Dokumen DPA-SKPD dan Laporan Hasil Koordinasi Penyusunan Dokumen DPA-SKPD				1 Dokumen	1 Dokumen	0,00	0,00	0,00	0,00	Kab. Boyolali, Musuk, Semua Kel/Desa	PENDAPATAN ASLI DAERAH (PAD)	-	Peningkatan kualitas pelayanan publik dengan penerapan standar pelayanan di seluruh perangkat Daerah Peningkatan kualitas pelayanan publik dengan penerapan standar pelayanan di seluruh perangkat Daerah			0,00	KECAMATAN MUSUK
	7.01.01.2.01.0006	Koordinasi dan Penyusunan Laporan Capaian Kinerja dan Ikhtisar Realisasi Kinerja SKPD																		
			Jumlah Laporan Capaian Kinerja dan Ikhtisar Realisasi Kinerja SKPD dan Laporan Hasil Koordinasi Penyusunan Laporan Capaian Kinerja dan Ikhtisar Realisasi Kinerja SKPD				15 Laporan	15 Laporan	0,00	0,00	0,00	0,00	Kab. Boyolali, Musuk, Semua Kel/Desa	PENDAPATAN ASLI DAERAH (PAD)	-	Peningkatan kualitas pelayanan publik dengan penerapan standar pelayanan di seluruh perangkat Daerah Peningkatan kualitas pelayanan publik dengan penerapan standar pelayanan di seluruh perangkat Daerah			0,00	KECAMATAN MUSUK
	7.01.01.2.02	Administrasi Keuangan Perangkat Daerah	*Tercukupinya gaji dan tunjangan untuk semua ASN*				16 Orang/bulan	16 Orang/bulan	1.985.989.000,00	2.094.991.000,00	1.992.643.000,00	6.654.000,00			-	Peningkatan kualitas pelayanan publik dengan penerapan standar pelayanan di seluruh perangkat Daerah Peningkatan kualitas pelayanan publik dengan penerapan standar pelayanan di seluruh perangkat Daerah	Seluruh ASN di Kecamatan Musuk		1.984.989.000,00	KECAMATAN MUSUK
	7.01.01.2.02.0001	Penyediaan Gaji dan Tunjangan ASN																		
			Jumlah Orang yang Menerima Gaji dan Tunjangan ASN				16 Orang/bulan	16 Orang/bulan	1.958.989.000,00	2.067.991.000,00	1.965.643.000,00	6.654.000,00	Kab. Boyolali, Musuk, Semua Kel/Desa	DANA ALOKASI UMUM (DAU)	-	Peningkatan kualitas pelayanan publik dengan penerapan standar pelayanan di seluruh perangkat Daerah Peningkatan kualitas pelayanan publik dengan penerapan standar pelayanan di seluruh perangkat Daerah			1.958.989.000,00	KECAMATAN MUSUK
	7.01.01.2.02.0002	Penyediaan Administrasi Pelaksanaan Tugas ASN																		
			Jumlah Dokumen Hasil Penyediaan Administrasi Pelaksanaan Tugas ASN				13 Dokumen	13 Dokumen	27.000.000,00	27.000.000,00	27.000.000,00	0,00	Kab. Boyolali, Musuk, Semua Kel/Desa	PENDAPATAN ASLI DAERAH (PAD)	-	Peningkatan kualitas pelayanan publik dengan penerapan standar pelayanan di seluruh perangkat Daerah Peningkatan kualitas pelayanan publik dengan penerapan standar pelayanan di seluruh perangkat Daerah			26.000.000,00	KECAMATAN MUSUK
	7.01.01.2.02.0003	Pelaksanaan Penatausahaan dan																		
			Jumlah Dokumen Penatausahaan dan Pengujian/Verifikasi Keuangan SKPD				12 Dokumen	12 Dokumen	0,00	0,00	0,00	0,00	Kab. Boyolali, Musuk, Semua Kel/Desa	-	-	Peningkatan kualitas pelayanan publik dengan penerapan standar pelayanan di seluruh perangkat Daerah Peningkatan kualitas pelayanan publik dengan penerapan standar pelayanan di seluruh perangkat Daerah			0,00	KECAMATAN MUSUK
	7.01.01.2.02.0004	Koordinasi dan Pelaksanaan Akuntansi SKPD																		

Balai Sertifikasi Elektronik
Dokumen ini telah ditandatangani secara digital menggunakan sertifikat elektronik yang diterbitkan oleh Balai Sertifikasi Elektronik (BSrE), BSSN.

NO	KODE	URUSAN / BIDANG URUSAN / PROGRAM / KEGIATAN / SUB KEGIATAN	INDIKATOR PROGRAM / KEGIATAN / SUB KEGIATAN	TARGET AKHIR PERIODE RENSTRA OPD	REALISASI CAPAIAN RENJA OPD TAHUN 2023	PRAKIRAAN CAPAIAN TARGET RENJA OPD TAHUN 2024	CAPAIAN KINERJA DAN KERANGKA PENDANAAN										KELOMPOK SASARAN	PRAKIRAAN MAJU RENCANA TAHUN 2026		PERANGKAT DAERAH PENANGGUNG JAWAB
							TARGET 2025		PAGU INDIKATIF (Rp)			Bertambah/Berkurang (10-12)	LOKASI	SUMBER DANA	PRIORITAS			TARGET	PAGU INDIKATIF (Rp)	
							SEBELUM	SESUDAH	RKPD 2025	APBD 2025	RKPD PERUBAHAN 2025				NASIONAL	DAERAH				
1	2	3	4	5	6	7	8	9	10	11	12	13	14	15	16	17	18	19	20	21
			Jumlah Dokumen Koordinasi dan Pelaksanaan Akuntansi SKPD				12 Dokumen	12 Dokumen	0,00	0,00	0,00	0,00	Kab. Boyolali, Musuk, Semua Kel/Desa	PENDAPATAN ASLI DAERAH (PAD)	-	Peningkatan kualitas pelayanan publik dengan penerapan standar pelayanan di seluruh perangkat Daerah Peningkatan kualitas pelayanan publik dengan penerapan standar pelayanan di seluruh perangkat Daerah			0,00	KECAMATAN MUSUK
	7.01.01.2.02.0005	Koordinasi dan Penyusunan Laporan Keuangan Akhir Tahun SKPD																		
			Jumlah Laporan Keuangan Akhir Tahun SKPD dan Laporan Hasil Koordinasi Penyusunan Laporan Keuangan Akhir Tahun SKPD				1 Laporan	1 Laporan	0,00	0,00	0,00	0,00	Kab. Boyolali, Musuk, Semua Kel/Desa	PENDAPATAN ASLI DAERAH (PAD)	-	Peningkatan kualitas pelayanan publik dengan penerapan standar pelayanan di seluruh perangkat Daerah Peningkatan kualitas pelayanan publik dengan penerapan standar pelayanan di seluruh perangkat Daerah			0,00	KECAMATAN MUSUK
	7.01.01.2.02.0006	Pengelolaan dan Penyiapan Bahan Tanggapan Pemeriksaan																		
			Jumlah Dokumen Bahan Tanggapan Pemeriksaan dan Tindak Lanjut Pemeriksaan				1 Dokumen	1 Dokumen	0,00	0,00	0,00	0,00	Kab. Boyolali, Musuk, Semua Kel/Desa	PENDAPATAN ASLI DAERAH (PAD)	-	Peningkatan kualitas pelayanan publik dengan penerapan standar pelayanan di seluruh perangkat Daerah Peningkatan kualitas pelayanan publik dengan penerapan standar pelayanan di seluruh perangkat Daerah			0,00	KECAMATAN MUSUK
	7.01.01.2.02.0007	Koordinasi dan Penyusunan Laporan Keuangan Bulanan/ Triwulanan/ Semesteran SKPD																		
			Jumlah Laporan Keuangan Bulanan/ Triwulanan/ Semesteran SKPD dan Laporan Koordinasi Penyusunan Laporan Keuangan Bulanan/Triwulanan/Semesteran SKPD				0 Laporan	0 Laporan	0,00	0,00	0,00	0,00	Kab. Boyolali, Musuk, Semua Kel/Desa	PENDAPATAN ASLI DAERAH (PAD)	-	Peningkatan kualitas pelayanan publik dengan penerapan standar pelayanan di seluruh perangkat Daerah Peningkatan kualitas pelayanan publik dengan penerapan standar pelayanan di seluruh perangkat Daerah			0,00	KECAMATAN MUSUK
	7.01.01.2.02.0008	Penyusunan Pelaporan dan Analisis Prognosis Realisasi Anggaran																		
			Jumlah Dokumen Pelaporan dan Analisis Prognosis Realisasi Anggaran				1 Dokumen	1 Dokumen	0,00	0,00	0,00	0,00	Kab. Boyolali, Musuk, Semua Kel/Desa	PENDAPATAN ASLI DAERAH (PAD)	-	Peningkatan kualitas pelayanan publik dengan penerapan standar pelayanan di seluruh perangkat Daerah Peningkatan kualitas pelayanan publik dengan penerapan standar pelayanan di seluruh perangkat Daerah			0,00	KECAMATAN MUSUK
	7.01.01.2.03	Administrasi Barang Milik Daerah pada Perangkat Daerah	*Terlaksananya kegiatan Administrasi Daerah pada Perangkat Daerah*				1 Kegiatan	1 Kegiatan	0,00	0,00	0,00	0,00			-	Peningkatan kualitas pelayanan publik dengan penerapan standar pelayanan di seluruh perangkat Daerah Peningkatan kualitas pelayanan publik dengan penerapan standar pelayanan di seluruh perangkat Daerah	Seluruh ASN di Kecamatan Musuk		0,00	KECAMATAN MUSUK
	7.01.01.2.03.0005	Rekonsiliasi dan Penyusunan Laporan Barang Milik Daerah pada SKPD																		
			Jumlah Laporan Rekonsiliasi dan Penyusunan Laporan Barang Milik Daerah pada SKPD				3 Laporan	3 Laporan	0,00	0,00	0,00	0,00	Kab. Boyolali, Musuk, Semua Kel/Desa	PENDAPATAN ASLI DAERAH (PAD)	-	Peningkatan kualitas pelayanan publik dengan penerapan standar pelayanan di seluruh perangkat Daerah Peningkatan kualitas pelayanan publik dengan penerapan standar pelayanan di seluruh perangkat Daerah			0,00	KECAMATAN MUSUK
	7.01.01.2.06	Administrasi Umum Perangkat Daerah	*Tercukupinya kegiatan administrasi Umum Perangkat Daerah*				10 Kegiatan	10 Kegiatan	185.941.000,00	196.941.000,00	191.927.000,00	5.986.000,00			-	Peningkatan kualitas pelayanan publik dengan penerapan standar pelayanan di seluruh perangkat Daerah Peningkatan kualitas pelayanan publik dengan penerapan standar pelayanan di seluruh perangkat Daerah	Seluruh ASN di Kecamatan Musuk		165.281.000,00	KECAMATAN MUSUK
	7.01.01.2.06.00	Penyediaan Komponen Instalasi																		

Dokumen ini telah ditandatangani secara digital menggunakan sertifikat elektronik
yang diterbitkan oleh Balai Sertifikasi Elektronik (BSrE), BSSN.

NO	KODE	URUSAN / BIDANG URUSAN / PROGRAM / KEGIATAN / SUB KEGIATAN	INDIKATOR PROGRAM / KEGIATAN / SUB KEGIATAN	TARGET AKHIR PERIODE RENSTRA OPD	REALISASI CAPAIAN RENJA OPD TAHUN 2023	PRAKIRAAN CAPAIAN TARGET RENJA OPD TAHUN 2024	CAPAIAN KINERJA DAN KERANGKA PENDANAAN										KELOMPOK SASARAN	PRAKIRAAN MAJU RENCANA TAHUN 2026		PERANGKAT DAERAH PENANGGUNG JAWAB
							TARGET 2025		PAGU INDIKATIF (Rp)			Bertambah/Berkurang (10-12)	LOKASI	SUMBER DANA	PRIORITAS			TARGET	PAGU INDIKATIF (Rp)	
							SEBELUM	SESUDAH	RKPD 2025	APBD 2025	RKPD PERUBAHAN 2025				NASIONAL	DAERAH				
1	2	3	4	5	6	7	8	9	10	11	12	13	14	15	16	17	18	19	20	21
			Jumlah Paket Komponen Instalasi Listrik/Penerangan Bangunan Kantor yang Disediakan				4 Paket	4 Paket	2.000.000,00	2.000.000,00	2.000.000,00	0,00	Kab. Boyolali, Musuk, Semua Kel/Desa	PENDAPATAN ASLI DAERAH (PAD)	-	Peningkatan kualitas pelayanan publik dengan penerapan standar pelayanan di seluruh perangkat Daerah Peningkatan kualitas pelayanan publik dengan penerapan standar pelayanan di seluruh perangkat Daerah			2.000.000,00	KECAMATAN MUSUK
	7.01.01.2.06.0002	Penyediaan Peralatan dan Perlengkapan Kantor																		
			Jumlah Paket Peralatan dan Perlengkapan Kantor yang Disediakan				0 Paket	0 Paket	12.000.000,00	12.000.000,00	18.595.000,00	6.595.000,00	Kab. Boyolali, Musuk, Semua Kel/Desa	PENDAPATAN ASLI DAERAH (PAD)	-	Peningkatan kualitas pelayanan publik dengan penerapan standar pelayanan di seluruh perangkat Daerah Peningkatan kualitas pelayanan publik dengan penerapan standar pelayanan di seluruh perangkat Daerah			11.500.000,00	KECAMATAN MUSUK
	7.01.01.2.06.0003	Penyediaan Peralatan Rumah Tangga																		
			Jumlah Paket Peralatan Rumah Tangga yang Disediakan				4 Paket	4 Paket	3.000.000,00	3.000.000,00	3.000.000,00	0,00	Kab. Boyolali, Musuk, Semua Kel/Desa	PENDAPATAN ASLI DAERAH (PAD)	-	Peningkatan kualitas pelayanan publik dengan penerapan standar pelayanan di seluruh perangkat Daerah Peningkatan kualitas pelayanan publik dengan penerapan standar pelayanan di seluruh perangkat Daerah			3.000.000,00	KECAMATAN MUSUK
	7.01.01.2.06.0004	Penyediaan Bahan Logistik Kantor																		
			Jumlah Paket Bahan Logistik Kantor yang Disediakan				4 Paket	4 Paket	17.000.000,00	18.200.000,00	22.834.000,00	5.834.000,00	Kab. Boyolali, Musuk, Semua Kel/Desa	PENDAPATAN ASLI DAERAH (PAD)	-	Peningkatan kualitas pelayanan publik dengan penerapan standar pelayanan di seluruh perangkat Daerah Peningkatan kualitas pelayanan publik dengan penerapan standar pelayanan di seluruh perangkat Daerah			15.000.000,00	KECAMATAN MUSUK
	7.01.01.2.06.0005	Penyediaan Barang Cetakan dan Penggandaan																		
			Jumlah Paket Barang Cetakan dan Penggandaan yang Disediakan				4 Paket	4 Paket	10.000.000,00	10.000.000,00	10.000.000,00	0,00	Kab. Boyolali, Musuk, Semua Kel/Desa	PENDAPATAN ASLI DAERAH (PAD)	-	Peningkatan kualitas pelayanan publik dengan penerapan standar pelayanan di seluruh perangkat Daerah Peningkatan kualitas pelayanan publik dengan penerapan standar pelayanan di seluruh perangkat Daerah			10.000.000,00	KECAMATAN MUSUK
	7.01.01.2.06.0007	Penyediaan Bahan/Material																		
			Jumlah Paket Bahan/Material yang Disediakan				4 Paket	4 Paket	15.000.000,00	17.400.000,00	6.902.000,00	-8.098.000,00	Kab. Boyolali, Musuk, Semua Kel/Desa	PENDAPATAN ASLI DAERAH (PAD)	-	Peningkatan kualitas pelayanan publik dengan penerapan standar pelayanan di seluruh perangkat Daerah Peningkatan kualitas pelayanan publik dengan penerapan standar pelayanan di seluruh perangkat Daerah			15.000.000,00	KECAMATAN MUSUK
	7.01.01.2.06.0008	Fasilitasi Kunjungan Tamu																		
			Jumlah Laporan Fasilitasi Kunjungan Tamu				4 Laporan	4 Laporan	96.941.000,00	104.341.000,00	105.106.000,00	8.165.000,00	Kab. Boyolali, Musuk, Semua Kel/Desa	PENDAPATAN ASLI DAERAH (PAD)	-	Peningkatan kualitas pelayanan publik dengan penerapan standar pelayanan di seluruh perangkat Daerah Peningkatan kualitas pelayanan publik dengan penerapan standar pelayanan di seluruh perangkat Daerah			93.781.000,00	KECAMATAN MUSUK
	7.01.01.2.06.0009	Penyelenggaraan Rapat Koordinasi dan Konsultasi SKPD																		
			Jumlah Laporan Penyelenggaraan Rapat Koordinasi dan Konsultasi SKPD				4 Laporan	4 Laporan	30.000.000,00	30.000.000,00	23.490.000,00	-6.510.000,00	Kab. Boyolali, Musuk, Semua Kel/Desa	PENDAPATAN ASLI DAERAH (PAD)	-	Peningkatan kualitas pelayanan publik dengan penerapan standar pelayanan di seluruh perangkat Daerah Peningkatan kualitas pelayanan publik dengan penerapan standar pelayanan di seluruh perangkat Daerah			15.000.000,00	KECAMATAN MUSUK
	7.01.01.2.06.0010	Penatausahaan Arsip Dinamis pada SKPD																		

Balai Sertifikasi Elektronik

Dokumen ini telah ditandatangani secara digital menggunakan sertifikat elektronik yang diterbitkan oleh Balai Sertifikasi Elektronik (BSrE), BSSN.

NO	KODE	URUSAN / BIDANG URUSAN / PROGRAM / KEGIATAN / SUB KEGIATAN	INDIKATOR PROGRAM / KEGIATAN / SUB KEGIATAN	TARGET AKHIR PERIODE RENSTRA OPD	REALISASI CAPAIAN RENJA OPD TAHUN 2023	PRAKIRAAN CAPAIAN TARGET RENJA OPD TAHUN 2024	CAPAIAN KINERJA DAN KERANGKA PENDANAAN										KELOMPOK SASARAN	PRAKIRAAN MAJU RENCANA TAHUN 2026		PERANGKAT DAERAH PENANGGUNG JAWAB
							TARGET 2025		PAGU INDIKATIF (Rp)			Bertambah/Berkurang (10-12)	LOKASI	SUMBER DANA	PRIORITAS			TARGET	PAGU INDIKATIF (Rp)	
							SEBELUM	SESUDAH	RKPD 2025	APBD 2025	RKPD PERUBAHAN 2025				NASIONAL	DAERAH				
1	2	3	4	5	6	7	8	9	10	11	12	13	14	15	16	17	18	19	20	21
			Jumlah Dokumen Penatausahaan Arsip Dinamis pada SKPD				13 Dokumen	13 Dokumen	0,00	0,00	0,00	0,00	Kab. Boyolali, Musuk, Semua Kel/Desa	PENDAPATAN ASLI DAERAH (PAD)	-	Peningkatan kualitas pelayanan publik dengan penerapan standar pelayanan di seluruh perangkat Daerah Peningkatan kualitas pelayanan publik dengan penerapan standar pelayanan di seluruh perangkat Daerah			0,00	KECAMATAN MUSUK
	7.01.01.2.06.0011	Dukungan Pelaksanaan Sistem Pemerintahan Berbasis Elektronik pada SKPD																		
			Jumlah Dokumen Dukungan Pelaksanaan Sistem Pemerintahan Berbasis Elektronik pada SKPD				13 Dokumen	13 Dokumen	0,00	0,00	0,00	0,00	Kab. Boyolali, Musuk, Semua Kel/Desa	PENDAPATAN ASLI DAERAH (PAD)	-	Peningkatan kualitas pelayanan publik dengan penerapan standar pelayanan di seluruh perangkat Daerah Peningkatan kualitas pelayanan publik dengan penerapan standar pelayanan di seluruh perangkat Daerah			0,00	KECAMATAN MUSUK
	7.01.01.2.07	Pengadaan Barang Milik Daerah Penunjang Urusan Pemerintah Daerah	*Terpenuhinya Pengadaan Barang Milik Daerah Penunjang Urusan Pemerintah Daerah*				2 Kegiatan	2 Kegiatan	0,00	0,00	0,00	0,00			-	Peningkatan kualitas pelayanan publik dengan penerapan standar pelayanan di seluruh perangkat Daerah Peningkatan kualitas pelayanan publik dengan penerapan standar pelayanan di seluruh perangkat Daerah	Seluruh ASN di Kecamatan Musuk		30.000.000,00	KECAMATAN MUSUK
	7.01.01.2.07.0006	Pengadaan Peralatan dan Mesin Lainnya																		
			Jumlah Unit Peralatan dan Mesin Lainnya yang Disediakan				3 Unit	3 Unit	0,00	0,00	0,00	0,00	Kab. Boyolali, Musuk, Semua Kel/Desa	PENDAPATAN ASLI DAERAH (PAD)	-	Peningkatan kualitas pelayanan publik dengan penerapan standar pelayanan di seluruh perangkat Daerah Peningkatan kualitas pelayanan publik dengan penerapan standar pelayanan di seluruh perangkat Daerah			30.000.000,00	KECAMATAN MUSUK
	7.01.01.2.08	Penyediaan Jasa Penunjang Urusan Pemerintahan Daerah	*Tercukupinya Penyediaan Jasa Penunjang Urusan Pemerintahan Daerah*				3 Kegiatan	3 Kegiatan	31.400.000,00	27.400.000,00	27.400.000,00	-4.000.000,00			-	Peningkatan kualitas pelayanan publik dengan penerapan standar pelayanan di seluruh perangkat Daerah Peningkatan kualitas pelayanan publik dengan penerapan standar pelayanan di seluruh perangkat Daerah	Seluruh ASN di Kecamatan Musuk		31.660.000,00	KECAMATAN MUSUK
	7.01.01.2.08.0001	Penyediaan Jasa Surat Menyurat																		
			Jumlah Laporan Penyediaan Jasa Surat Menyurat				12 Laporan	12 Laporan	900.000,00	900.000,00	900.000,00	0,00	Kab. Boyolali, Musuk, Semua Kel/Desa	PENDAPATAN ASLI DAERAH (PAD)	-	Peningkatan kualitas pelayanan publik dengan penerapan standar pelayanan di seluruh perangkat Daerah Peningkatan kualitas pelayanan publik dengan penerapan standar pelayanan di seluruh perangkat Daerah			900.000,00	KECAMATAN MUSUK
	7.01.01.2.08.0002	Penyediaan Jasa Komunikasi, Sumber Daya Air dan Listrik																		
			Jumlah Laporan Penyediaan Jasa Komunikasi, Sumber Daya Air dan Listrik yang Disediakan				12 Laporan	12 Laporan	29.500.000,00	25.500.000,00	25.500.000,00	-4.000.000,00	Kab. Boyolali, Musuk, Semua Kel/Desa	PENDAPATAN ASLI DAERAH (PAD)	-	Peningkatan kualitas pelayanan publik dengan penerapan standar pelayanan di seluruh perangkat Daerah Peningkatan kualitas pelayanan publik dengan penerapan standar pelayanan di seluruh perangkat Daerah			29.760.000,00	KECAMATAN MUSUK
	7.01.01.2.08.0004	Penyediaan Jasa Pelayanan Umum Kantor																		
			Jumlah Laporan Penyediaan Jasa Pelayanan Umum Kantor yang Disediakan				4 Laporan	4 Laporan	1.000.000,00	1.000.000,00	1.000.000,00	0,00	Kab. Boyolali, Musuk, Semua Kel/Desa	PENDAPATAN ASLI DAERAH (PAD)	-	Peningkatan kualitas pelayanan publik dengan penerapan standar pelayanan di seluruh perangkat Daerah Peningkatan kualitas pelayanan publik dengan penerapan standar pelayanan di seluruh perangkat Daerah			1.000.000,00	KECAMATAN MUSUK
	7.01.01.2.09	Pemeliharaan Barang Milik Daerah Penunjang Urusan Pemerintahan Daerah	*Terpenuhinya kebutuhan Pemeliharaan Barang Milik Daerah Penunjang Urusan Pemerintahan Daerah*				4 Kegiatan	4 Kegiatan	43.000.000,00	46.000.000,00	46.000.000,00	3.000.000,00			-	Peningkatan kualitas pelayanan publik dengan penerapan standar pelayanan di seluruh perangkat Daerah Peningkatan kualitas pelayanan publik dengan penerapan standar pelayanan di seluruh perangkat Daerah	Seluruh ASN di Kecamatan Musuk		78.000.000,00	KECAMATAN MUSUK
	7.01.01.2.09.0	Penyediaan Jasa Pemeliharaan, Biaya Pemeliharaan, Pajak dan Perizinan Kendaraan Dinas Operasional atau Lapangan																		

Balai Sertifikasi Elektronik
Dokumen ini telah ditandatangani secara digital menggunakan sertifikat elektronik yang diterbitkan oleh Balai Sertifikasi Elektronik (BSrE), BSSN.

NO	KODE	URUSAN / BIDANG URUSAN / PROGRAM / KEGIATAN / SUB KEGIATAN	INDIKATOR PROGRAM / KEGIATAN / SUB KEGIATAN	TARGET AKHIR PERIODE RENSTRA OPD	REALISASI CAPAIAN RENJA OPD TAHUN 2023	PRAKIRAAN CAPAIAN TARGET RENJA OPD TAHUN 2024	CAPAIAN KINERJA DAN KERANGKA PENDANAAN										KELOMPOK SASARAN	PRAKIRAAN MAJU RENCANA TAHUN 2026		PERANGKAT DAERAH PENANGGUNG JAWAB
							TARGET 2025		PAGU INDIKATIF (Rp)			Bertambah/Berkurang (10-12)	LOKASI	SUMBER DANA	PRIORITAS			TARGET	PAGU INDIKATIF (Rp)	
							SEBELUM	SESUDAH	RKPD 2025	APBD 2025	RKPD PERUBAHAN 2025				NASIONAL	DAERAH				
1	2	3	4	5	6	7	8	9	10	11	12	13	14	15	16	17	18	19	20	21
			Jumlah Kendaraan Dinas Operasional atau Lapangan yang Dipelihara dan dibayarkan Pajak dan Perizinannya				9 Unit	9 Unit	14.000.000,00	14.000.000,00	14.000.000,00	0,00	Kab. Boyolali, Musuk, Semua Kel/Desa	PENDAPATAN ASLI DAERAH (PAD)	-	Peningkatan kualitas pelayanan publik dengan penerapan standar pelayanan di seluruh perangkat Daerah Peningkatan kualitas pelayanan publik dengan penerapan standar pelayanan di seluruh perangkat Daerah			14.000.000,00	KECAMATAN MUSUK
	7.01.01.2.09.0005	Pemeliharaan Mebel																		
			Jumlah Mebel yang Dipelihara				5 Unit	5 Unit	0,00	0,00	0,00	0,00	Kab. Boyolali, Musuk, Semua Kel/Desa	PENDAPATAN ASLI DAERAH (PAD)	-	Peningkatan kualitas pelayanan publik dengan penerapan standar pelayanan di seluruh perangkat Daerah Peningkatan kualitas pelayanan publik dengan penerapan standar pelayanan di seluruh perangkat Daerah			0,00	KECAMATAN MUSUK
	7.01.01.2.09.0006	Pemeliharaan Peralatan dan Mesin Lainnya																		
			Jumlah Peralatan dan Mesin Lainnya yang Dipelihara				20 Unit	20 Unit	4.000.000,00	7.000.000,00	7.000.000,00	3.000.000,00	Kab. Boyolali, Musuk, Semua Kel/Desa	PENDAPATAN ASLI DAERAH (PAD)	-	Peningkatan kualitas pelayanan publik dengan penerapan standar pelayanan di seluruh perangkat Daerah Peningkatan kualitas pelayanan publik dengan penerapan standar pelayanan di seluruh perangkat Daerah			4.000.000,00	KECAMATAN MUSUK
	7.01.01.2.09.0009	Pemeliharaan/Rehabilitasi Gedung Kantor dan Bangunan Lainnya																		
			Jumlah Gedung Kantor dan Bangunan Lainnya yang Dipelihara/Direhabilitasi				2 Unit	2 Unit	25.000.000,00	25.000.000,00	25.000.000,00	0,00	Kab. Boyolali, Musuk, Semua Kel/Desa	PENDAPATAN ASLI DAERAH (PAD)	-	Peningkatan kualitas pelayanan publik dengan penerapan standar pelayanan di seluruh perangkat Daerah Peningkatan kualitas pelayanan publik dengan penerapan standar pelayanan di seluruh perangkat Daerah			60.000.000,00	KECAMATAN MUSUK
2,	**7.01.02**	**PROGRAM PENYELENGGARAAN PEMERINTAHAN DAN PELAYANAN PUBLIK**	**-**				**-**	**-**	**75.000.000,00**	**137.100.000,00**	**62.100.000,00**	**999.728.000,00**							**1.074.728.000,00**	
	7.01.02.2.01	Koordinasi Penyelenggaraan Kegiatan Pemerintahan di Tingkat Kecamatan	*Tercukupinya kegiatan pelayanan di kecamatan*				1 Kegiatan	1 Kegiatan	0,00	62.100.000,00	62.100.000,00	62.100.000,00			-	Peningkatan kualitas pelayanan publik dengan penerapan standar pelayanan di seluruh perangkat Daerah Peningkatan kualitas pelayanan publik dengan penerapan standar pelayanan di seluruh perangkat Daerah	Seluruh masyarakat Wilayah Kecamatan Musuk		0,00	KECAMATAN MUSUK
	7.01.02.2.01.0001	Koordinasi/Sinergi Perencanaan dan Pelaksanaan Kegiatan Pemerintahan dengan Perangkat Daerah dan Instansi Vertikal Terkait																		
			Jumlah Laporan Koordinasi/Sinergi Perencanaan dan Pelaksanaan Kegiatan Pemerintahan dengan Perangkat Daerah dan Instansi Vertikal Terkait				13 Laporan	13 Laporan	0,00	62.100.000,00	62.100.000,00	62.100.000,00	Kab. Boyolali, Musuk, Semua Kel/Desa	PENDAPATAN ASLI DAERAH (PAD)	-	Peningkatan kualitas pelayanan publik dengan penerapan standar pelayanan di seluruh perangkat Daerah Peningkatan kualitas pelayanan publik dengan penerapan standar pelayanan di seluruh perangkat Daerah			0,00	KECAMATAN MUSUK
	7.01.02.2.01.0002	Peningkatan Efektifitas Kegiatan Pemerintahan di Tingkat Kecamatan																		
			Jumlah Dokumen Peningkatan Efektifitas Kegiatan Pemerintahan di Tingkat Kecamatan				39 Dokumen	39 Dokumen	0,00	0,00	0,00	0,00	Kab. Boyolali, Musuk, Semua Kel/Desa	PENDAPATAN ASLI DAERAH (PAD)	-	Peningkatan kualitas pelayanan publik dengan penerapan standar pelayanan di seluruh perangkat Daerah Peningkatan kualitas pelayanan publik dengan penerapan standar pelayanan di seluruh perangkat Daerah			0,00	KECAMATAN MUSUK
	7.01.02.2.02	Penyelenggaraan Urusan Pemerintahan yang Tidak Dilaksanakan oleh Unit Kerja Perangkat Daerah yang Ada di Kecamatan	*Terlaksananya kegiatan sosialisasi pelayanan publik di Kecamatan yang terselenggara*				1 Kegiatan	1 Kegiatan	0,00	0,00	0,00	0,00			-	Peningkatan kualitas pelayanan publik dengan penerapan standar pelayanan di seluruh perangkat Daerah Peningkatan kualitas pelayanan publik dengan penerapan standar pelayanan di seluruh perangkat Daerah	Seluruh masyarakat Wilayah Kecamatan Musuk		0,00	KECAMATAN MUSUK
	7.01.02.2.02.0[illegible]	Peningkatan Efektifitas Pelaksanaan Urusan Pemerintahan yang Tidak Dilaksanakan oleh Unit Kerja [illegible]																		

Dokumen ini telah ditandatangani secara digital menggunakan sertifikat elektronik
yang diterbitkan oleh Balai Sertifikasi Elektronik (BSrE), BSSN.

NO	KODE	URUSAN / BIDANG URUSAN / PROGRAM / KEGIATAN / SUB KEGIATAN	INDIKATOR PROGRAM / KEGIATAN / SUB KEGIATAN	TARGET AKHIR PERIODE RENSTRA OPD	REALISASI CAPAIAN RENJA OPD TAHUN 2023	PRAKIRAAN CAPAIAN TARGET RENJA OPD TAHUN 2024	CAPAIAN KINERJA DAN KERANGKA PENDANAAN										KELOMPOK SASARAN	PRAKIRAAN MAJU RENCANA TAHUN 2026		PERANGKAT DAERAH PENANGGUNG JAWAB
							TARGET 2025		PAGU INDIKATIF (Rp)			Bertambah/Berkurang (10-12)	LOKASI	SUMBER DANA	PRIORITAS			TARGET	PAGU INDIKATIF (Rp)	
							SEBELUM	SESUDAH	RKPD 2025	APBD 2025	RKPD PERUBAHAN 2025				NASIONAL	DAERAH				
1	2	3	4	5	6	7	8	9	10	11	12	13	14	15	16	17	18	19	20	21
			Jumlah Laporan Peningkatan Efektifitas Pelaksanaan Pelayanan kepada Masyarakat di Wilayah Kecamatan				2 Laporan	2 Laporan	0,00	0,00	0,00	0,00	Kab. Boyolali, Musuk, Semua Kel/Desa	PENDAPATAN ASLI DAERAH (PAD)	-	Peningkatan kualitas pelayanan publik dengan penerapan standar pelayanan di seluruh perangkat Daerah Peningkatan kualitas pelayanan publik dengan penerapan standar pelayanan di seluruh perangkat Daerah			0,00	KECAMATAN MUSUK
	7.01.02.2.03	Koordinasi Pemeliharaan Prasarana dan Sarana Pelayanan Umum	*Terlaksananya kegiatan pembangunan dan pemeliharaan sarana dan prasarana umum*				1 Kegiatan	1 Kegiatan	75.000.000,00	75.000.000,00	0,00	-75.000.000,00			-	Peningkatan kualitas pelayanan publik dengan penerapan standar pelayanan di seluruh perangkat Daerah Peningkatan kualitas pelayanan publik dengan penerapan standar pelayanan di seluruh perangkat Daerah	Seluruh masyarakat Wilayah Kecamatan Musuk		1.074.728.000,00	KECAMATAN MUSUK
	7.01.02.2.03.0001	Koordinasi/Sinergi dengan Perangkat Daerah dan/atau Instansi Vertikal yang Terkait dalam Pemeliharaan Sarana dan Prasarana Pelayanan Umum																		
			Jumlah Dokumen Koordinasi/Sinergi dengan Perangkat Daerah dan/atau Instansi Vertikal yang Terkait dalam Pemeliharaan Sarana dan Prasarana Pelayanan Umum				1 Dokumen	1 Dokumen	75.000.000,00	75.000.000,00	0,00	-75.000.000,00	Kab. Boyolali, Musuk, Semua Kel/Desa	PENDAPATAN ASLI DAERAH (PAD)	-	Peningkatan kualitas pelayanan publik dengan penerapan standar pelayanan di seluruh perangkat Daerah Peningkatan kualitas pelayanan publik dengan penerapan standar pelayanan di seluruh perangkat Daerah			1.074.728.000,00	KECAMATAN MUSUK
3,	**7.01.03**	**PROGRAM PEMBERDAYAAN MASYARAKAT DESA DAN KELURAHAN**	**-**				**-**	**-**	**75.000.000,00**	**178.500.000,00**	**178.500.000,00**	**0,00**							**75.000.000,00**	
	7.01.03.2.01	Koordinasi Kegiatan Pemberdayaan Desa	*Terpenuhinya pemberian stimulan pembangunan desa*				1 Tahun	1 Tahun	75.000.000,00	178.500.000,00	178.500.000,00	103.500.000,00			-	Peningkatan kualitas pelayanan publik dengan penerapan standar pelayanan di seluruh perangkat Daerah Peningkatan kualitas pelayanan publik dengan penerapan standar pelayanan di seluruh perangkat Daerah	Seluruh masyarakat Wilayah Kecamatan Musuk		75.000.000,00	KECAMATAN MUSUK
	7.01.03.2.01.0001	Peningkatan Partisipasi Masyarakat dalam Forum Musyawarah Perencanaan Pembangunan di Desa																		
			Jumlah Lembaga Kemasyarakatan yang Berpartisipasi dalam Forum Musyawarah Perencanaan Pembangunan di Desa				6 Lembaga Kemasyarakatan	6 Lembaga Kemasyarakatan	0,00	0,00	0,00	0,00	Kab. Boyolali, Musuk, Semua Kel/Desa	PENDAPATAN ASLI DAERAH (PAD)	-	Peningkatan kualitas pelayanan publik dengan penerapan standar pelayanan di seluruh perangkat Daerah Peningkatan kualitas pelayanan publik dengan penerapan standar pelayanan di seluruh perangkat Daerah			0,00	KECAMATAN MUSUK
	7.01.03.2.01.0003	Peningkatan Efektifitas Kegiatan Pemberdayaan Masyarakat di Wilayah Kecamatan																		
			Jumlah Laporan Peningkatan Efektivitas Kegiatan Pemberdayaan Masyarakat di Wilayah Kecamatan				13 Laporan	13 Laporan	75.000.000,00	178.500.000,00	178.500.000,00	103.500.000,00	Kab. Boyolali, Musuk, Semua Kel/Desa	PENDAPATAN ASLI DAERAH (PAD)	-	Peningkatan kualitas pelayanan publik dengan penerapan standar pelayanan di seluruh perangkat Daerah Peningkatan kualitas pelayanan publik dengan penerapan standar pelayanan di seluruh perangkat Daerah			75.000.000,00	KECAMATAN MUSUK
4,	**7.01.04**	**PROGRAM KOORDINASI KETENTRAMAN DAN KETERTIBAN UMUM**	**-**				**-**	**-**	**0,00**	**62.100.000,00**	**62.100.000,00**	**0,00**							**0,00**	
	7.01.04.2.01	Koordinasi Upaya Penyelenggaraan Ketenteraman dan Ketertiban Umum	*Terlaksananya kegiatan pengendalian ketentraman dan ketertiban Umum*				1 Kegiatan	1 Kegiatan	0,00	62.100.000,00	62.100.000,00	62.100.000,00			-	Peningkatan kualitas pelayanan publik dengan penerapan standar pelayanan di seluruh perangkat Daerah Peningkatan kualitas pelayanan publik dengan penerapan standar pelayanan di seluruh perangkat Daerah	Seluruh masyarakat Wilayah Kecamatan Musuk		0,00	KECAMATAN MUSUK
	7.01.04.2.01.0001	Sinergitas dengan Kepolisian Negara Republik Indonesia, Tentara Nasional Indonesia dan Instansi Vertikal di Wilayah Kecamatan																		
			Jumlah Laporan Hasil Sinergitas dengan Kepolisian Negara Republik Indonesia, Tentara Nasional Indonesia dan Instansi Vertikal di Wilayah Kecamatan				12 Laporan	12 Laporan	0,00	62.100.000,00	62.100.000,00	62.100.000,00	Kab. Boyolali, Musuk, Semua Kel/Desa	PENDAPATAN ASLI DAERAH (PAD)	-	Peningkatan kualitas pelayanan publik dengan penerapan standar pelayanan di seluruh perangkat Daerah Peningkatan kualitas pelayanan publik dengan penerapan standar pelayanan di seluruh perangkat Daerah			0,00	KECAMATAN MUSUK
5,	**7.01.05**	**PROGRAM PENYELENGGARAAN URUSAN PEMERINTAHAN UMUM**	**undefined**				**undefined**	**undefined**	**70.000.000,00**	**101.400.000,00**	**99.000.000,00**	**12.500.000,00**							**82.500.000,00**	

Balai Sertifikasi Elektronik
Dokumen ini telah ditandatangani secara digital menggunakan sertifikat elektronik yang diterbitkan oleh Balai Sertifikasi Elektronik (BSrE), BSSN.

NO	KODE	URUSAN / BIDANG URUSAN / PROGRAM / KEGIATAN / SUB KEGIATAN	INDIKATOR PROGRAM / KEGIATAN / SUB KEGIATAN	TARGET AKHIR PERIODE RENSTRA OPD	REALISASI CAPAIAN RENJA OPD TAHUN 2023	PRAKIRAAN CAPAIAN TARGET RENJA OPD TAHUN 2024	CAPAIAN KINERJA DAN KERANGKA PENDANAAN										KELOMPOK SASARAN	PRAKIRAAN MAJU RENCANA TAHUN 2026		PERANGKAT DAERAH PENANGGUNG JAWAB
							TARGET 2025		PAGU INDIKATIF (Rp)			Bertambah/Berkurang (10-12)	LOKASI	SUMBER DANA	PRIORITAS			TARGET	PAGU INDIKATIF (Rp)	
							SEBELUM	SESUDAH	RKPD 2025	APBD 2025	RKPD PERUBAHAN 2025				NASIONAL	DAERAH				
1	2	3	4	5	6	7	8	9	10	11	12	13	14	15	16	17	18	19	20	21
	7.01.05.2.01	Penyelenggaraan Urusan Pemerintahan Umum Sesuai Penugasan Kepala Daerah	*Terlaksananya kegiatan Penyelenggaraan Urusan Pemerintahan Umum sesuai Penugasan Kepala Daerah*				4 Kegiatan	4 Kegiatan	70.000.000,00	101.400.000,00	99.000.000,00	29.000.000,00			-	Peningkatan kualitas pelayanan publik dengan penerapan standar pelayanan di seluruh perangkat Daerah Peningkatan kualitas pelayanan publik dengan penerapan standar pelayanan di seluruh perangkat Daerah	Seluruh masyarakat Wilayah Kecamatan Musuk		82.500.000,00	KECAMATAN MUSUK
	7.01.05.2.01.0001	Pembinaan Wawasan Kebangsaan dan Ketahanan Nasional dalam rangka Memantapkan Pengamalan Pancasila, Pelaksanaan Undang-Undang Dasar Negara Republik Indonesia Tahun																		
			Jumlah Orang yang Mengikuti Pembinaan Wawasan Kebangsaan dan Ketahanan Nasional dalam rangka Memantapkan Pengamalan Pancasila, Pelaksanaan Undang-Undang Dasar Negara Republik Indonesia Tahun 1945, Pelestarian Bhinneka Tunggal Ika serta Pemertahanan dan Pemeliharaan Keutuhan Negara Kesatuan Republik Indonesia				400 Orang	400 Orang	40.000.000,00	73.800.000,00	73.800.000,00	33.800.000,00	Kab. Boyolali, Musuk, Semua Kel/Desa	PENDAPATAN ASLI DAERAH (PAD)	-	Peningkatan kualitas pelayanan publik dengan penerapan standar pelayanan di seluruh perangkat Daerah Peningkatan kualitas pelayanan publik dengan penerapan standar pelayanan di seluruh perangkat Daerah			50.000.000,00	KECAMATAN MUSUK
	7.01.05.2.01.0004	Pembinaan Kerukunan Antar Suku dan Intra Suku, Umat Beragama, Ras, dan Golongan Lainnya Guna Mewujudkan Stabilitas Keamanan Lokal, Regional, dan Nasional																		
			Jumlah Orang yang Mengikuti Pembinaan Kerukunan Antar Suku dan Intra Suku , Umat Beragama, Ras, dan Golongan Lainnya Guna Mewujudkan Stabilitas Keamanan Lokal, Regional, dan Nasional				450 Orang	450 Orang	30.000.000,00	27.600.000,00	25.200.000,00	-4.800.000,00	Kab. Boyolali, Musuk, Semua Kel/Desa	PENDAPATAN ASLI DAERAH (PAD)	-	Peningkatan kualitas pelayanan publik dengan penerapan standar pelayanan di seluruh perangkat Daerah Peningkatan kualitas pelayanan publik dengan penerapan standar pelayanan di seluruh perangkat Daerah			32.500.000,00	KECAMATAN MUSUK
6,	**7.01.06**	**PROGRAM PEMBINAAN DAN PENGAWASAN PEMERINTAHAN DESA**	**-**				**-**	**-**	**0,00**	**0,00**	**0,00**	**0,00**							**0,00**	
	7.01.06.2.01	Fasilitasi, Rekomendasi dan Koordinasi Pembinaan dan Pengawasan Pemerintahan Desa	*Terpenuhinya desa yang terfasilitasi dalam Pembinaan dan Pengawasan Pemerintahan Desa*				3 Kegiatan	3 Kegiatan	0,00	0,00	0,00	0,00			-	Peningkatan kualitas pelayanan publik dengan penerapan standar pelayanan di seluruh perangkat Daerah Peningkatan kualitas pelayanan publik dengan penerapan standar pelayanan di seluruh perangkat Daerah	Seluruh masyarakat Wilayah Kecamatan Musuk		0,00	KECAMATAN MUSUK
	7.01.06.2.01.0001	Fasilitasi Penyusunan Peraturan Desa dan																		
			Jumlah Dokumen yang Difasilitasi dalam rangka Penyusunan Peraturan Desa dan Peraturan Kepala Desa				8 Dokumen	8 Dokumen	0,00	0,00	0,00	0,00	Kab. Boyolali, Musuk, Semua Kel/Desa	PENDAPATAN ASLI DAERAH (PAD)	-	Peningkatan kualitas pelayanan publik dengan penerapan standar pelayanan di seluruh perangkat Daerah Peningkatan kualitas pelayanan publik dengan penerapan standar pelayanan di seluruh perangkat Daerah			0,00	KECAMATAN MUSUK
	7.01.06.2.01.0002	Fasilitasi Administrasi Tata Pemerintahan Desa																		
			Jumlah Dokumen yang Difasilitasi dalam rangka Administrasi Tata Pemerintahan Desa				26 Dokumen	26 Dokumen	0,00	0,00	0,00	0,00	Kab. Boyolali, Musuk, Semua Kel/Desa	PENDAPATAN ASLI DAERAH (PAD)	-	Peningkatan kualitas pelayanan publik dengan penerapan standar pelayanan di seluruh perangkat Daerah Peningkatan kualitas pelayanan publik dengan penerapan standar pelayanan di seluruh perangkat Daerah			0,00	KECAMATAN MUSUK
	7.01.06.2.01.0003	Fasilitasi Pengelolaan Keuangan Desa dan Pendayagunaan Aset Desa																		
			Jumlah Dokumen yang Difasilitasi dalam rangka Pengelolaan Keuangan Desa dan Pendayagunaan Aset Desa				13 Dokumen	13 Dokumen	0,00	0,00	0,00	0,00	Kab. Boyolali, Musuk, Semua Kel/Desa	PENDAPATAN ASLI DAERAH (PAD)	-	Peningkatan kualitas pelayanan publik dengan penerapan standar pelayanan di seluruh perangkat Daerah Peningkatan kualitas pelayanan publik dengan penerapan standar pelayanan di seluruh perangkat Daerah			0,00	KECAMATAN MUSUK
		KECAMATAN BANYUDONO							**2.694.611.000,00**	**3.657.510.000,00**	**3.532.253.000,00**	**837.642.000,00**							**0,00**	
	7	**UNSUR KEWILAYAHAN**							**2.694.611.000,00**	**3.657.510.000,00**	**3.532.253.000,00**	**837.642.000,00**							**0,00**	
	7,01	**KECAMATAN**							**2.694.611.000,00**	**3.657.510.000,00**	**3.532.253.000,00**	**837.642.000,00**							**0,00**	
1,	**7.01.01**	**PROGRAM PENUNJANG URUSAN PEMERINTAHAN DAERAH KABUPATEN/KOTA**	**Prosentase penunjang urusan pemerintahan yang terpenuhi sesuai standar**				**100.00 Persen**	**100.00 Persen**	**2.473.611.000,00**	**2.629.210.000,00**	**2.503.953.000,00**	**-2.473.611.000,00**							**0,00**	

Balai Sertifikasi Elektronik

Dokumen ini telah ditandatangani secara digital menggunakan sertifikat elektronik yang diterbitkan oleh Balai Sertifikasi Elektronik (BSrE), BSSN.

NO	KODE	URUSAN / BIDANG URUSAN / PROGRAM / KEGIATAN / SUB KEGIATAN	INDIKATOR PROGRAM / KEGIATAN / SUB KEGIATAN	TARGET AKHIR PERIODE RENSTRA OPD	REALISASI CAPAIAN RENJA OPD TAHUN 2023	PRAKIRAAN CAPAIAN TARGET RENJA OPD TAHUN 2024	CAPAIAN KINERJA DAN KERANGKA PENDANAAN										KELOMPOK SASARAN	PRAKIRAAN MAJU RENCANA TAHUN 2026		PERANGKAT DAERAH PENANGGUNG JAWAB
							TARGET 2025		PAGU INDIKATIF (Rp)			Bertambah/Berkurang (10-12)	LOKASI	SUMBER DANA	PRIORITAS			TARGET	PAGU INDIKATIF (Rp)	
							SEBELUM	SESUDAH	RKPD 2025	APBD 2025	RKPD PERUBAHAN 2025				NASIONAL	DAERAH				
1	2	3	4	5	6	7	8	9	10	11	12	13	14	15	16	17	18	19	20	21
	7.01.01.2.01	Perencanaan, Penganggaran, dan Evaluasi Kinerja Perangkat Daerah	*Jumlah Dokumen perencanaan ,penganggaran dan evaluasi kinerja perangkat daerah yang dibuat Tersusunnya Perencanaan, Penganggaran, dan Evaluasi Kinerja Perangkat Daerah*				7 KEGIATAN	7 KEGIATAN	0,00	0,00	0,00	0,00			-	Peningkatan kualitas pelayanan publik dengan penerapan standar pelayanan di seluruh perangkat Daerah Peningkatan kualitas pelayanan publik dengan penerapan standar pelayanan di seluruh perangkat Daerah	Seluruh masyarakat di wilayah Kecamatan Banyudono		0,00	KECAMATAN BANYUDONO
	7.01.01.2.01.0001	Penyusunan Dokumen Perencanaan Perangkat Daerah																		
			Jumlah Dokumen Perencanaan Perangkat Daerah				2 Dokumen	2 Dokumen	0,00	0,00	0,00	0,00	Semua Kota/Kab, Semua Kecamatan, Semua Kel/Desa Kab. Boyolali, Banyudono, Semua Kel/Desa	PENDAPATAN ASLI DAERAH (PAD)	-	Peningkatan kualitas pelayanan publik dengan penerapan standar pelayanan di seluruh perangkat Daerah Peningkatan kualitas pelayanan publik dengan penerapan standar pelayanan di seluruh perangkat Daerah			0,00	KECAMATAN BANYUDONO
	7.01.01.2.01.0002	Koordinasi dan Penyusunan Dokumen RKA-SKPD																		
			Jumlah Dokumen RKA-SKPD dan Laporan Hasil Koordinasi Penyusunan Dokumen RKA-SKPD				1 Dokumen	1 Dokumen	0,00	0,00	0,00	0,00	Kab. Boyolali, Banyudono, Semua Kel/Desa	PENDAPATAN ASLI DAERAH (PAD)	-	Peningkatan kualitas pelayanan publik dengan penerapan standar pelayanan di seluruh perangkat Daerah Peningkatan kualitas pelayanan publik dengan penerapan standar pelayanan di seluruh perangkat Daerah			0,00	KECAMATAN BANYUDONO
	7.01.01.2.01.0003	Koordinasi dan Penyusunan Dokumen Perubahan RKA-SKPD																		
			Jumlah Dokumen Perubahan RKA-SKPD dan Laporan Hasil Koordinasi Penyusunan Dokumen Perubahan RKA-SKPD				1 Dokumen	1 Dokumen	0,00	0,00	0,00	0,00	Kab. Boyolali, Banyudono, Semua Kel/Desa	PENDAPATAN ASLI DAERAH (PAD)	-	Peningkatan kualitas pelayanan publik dengan penerapan standar pelayanan di seluruh perangkat Daerah Peningkatan kualitas pelayanan publik dengan penerapan standar pelayanan di seluruh perangkat Daerah			0,00	KECAMATAN BANYUDONO
	7.01.01.2.01.0004	Koordinasi dan Penyusunan DPA-SKPD																		
			Jumlah Dokumen DPA-SKPD dan Laporan Hasil Koordinasi Penyusunan Dokumen DPA-SKPD				1 Dokumen	1 Dokumen	0,00	0,00	0,00	0,00	Kab. Boyolali, Banyudono, Semua Kel/Desa	PENDAPATAN ASLI DAERAH (PAD)	-	Peningkatan kualitas pelayanan publik dengan penerapan standar pelayanan di seluruh perangkat Daerah Peningkatan kualitas pelayanan publik dengan penerapan standar pelayanan di seluruh perangkat Daerah			0,00	KECAMATAN BANYUDONO
	7.01.01.2.01.0005	Koordinasi dan Penyusunan Perubahan DPA- SKPD																		
			Jumlah Dokumen Perubahan DPA-SKPD dan Laporan Hasil Koordinasi Penyusunan Dokumen Perubahan DPA-SKPD				1 Dokumen	1 Dokumen	0,00	0,00	0,00	0,00	Kab. Boyolali, Banyudono, Semua Kel/Desa	PENDAPATAN ASLI DAERAH (PAD)	-	Peningkatan kualitas pelayanan publik dengan penerapan standar pelayanan di seluruh perangkat Daerah Peningkatan kualitas pelayanan publik dengan penerapan standar pelayanan di seluruh perangkat Daerah			0,00	KECAMATAN BANYUDONO
	7.01.01.2.01.0006	Koordinasi dan Penyusunan Laporan Capaian Kinerja dan Ikhtisar Realisasi Kinerja SKPD																		
			Jumlah Laporan Capaian Kinerja dan Ikhtisar Realisasi Kinerja SKPD dan Laporan Hasil Koordinasi Penyusunan Laporan Capaian Kinerja dan Ikhtisar Realisasi Kinerja SKPD				15 Laporan	15 Laporan	0,00	0,00	0,00	0,00	Kab. Boyolali, Banyudono, Semua Kel/Desa	PENDAPATAN ASLI DAERAH (PAD)	-	Peningkatan kualitas pelayanan publik dengan penerapan standar pelayanan di seluruh perangkat Daerah Peningkatan kualitas pelayanan publik dengan penerapan standar pelayanan di seluruh perangkat Daerah			0,00	KECAMATAN BANYUDONO
	7.01.01.2.01.0007	Evaluasi Kinerja Perangkat Daerah																		
			Jumlah Laporan Evaluasi Kinerja Perangkat Daerah				4 Laporan	4 Laporan	0,00	0,00	0,00	0,00	Kab. Boyolali, Banyudono, Semua Kel/Desa	PENDAPATAN ASLI DAERAH (PAD)	-	Peningkatan kualitas pelayanan publik dengan penerapan standar pelayanan di seluruh perangkat Daerah Peningkatan kualitas pelayanan publik dengan penerapan standar pelayanan di seluruh perangkat Daerah			0,00	KECAMATAN BANYUDONO
	7	**NON URUSAN**							**2.694.611.000,00**	**3.657.510.000,00**	**3.532.253.000,00**	**837.642.000,00**							**0,00**	
	7,01	**URUSAN PEMERINTAHAN BIDANG XX**							**2.694.611.000,00**	**3.657.510.000,00**	**3.532.253.000,00**	**837.642.000,00**							**0,00**	
	7.01.01.2.01.0007	Evaluasi Kinerja Perangkat Daerah																		
	7	**NON URUSAN**							**2.694.611.000,00**	**3.657.510.000,00**	**3.532.253.000,00**	**837.642.000,00**							**0,00**	
	7,01	**URUSAN PEMERINTAHAN BIDANG XX**							**2.694.611.000,00**	**3.657.510.000,00**	**3.532.253.000,00**	**837.642.000,00**							**0,00**	

Dokumen ini telah ditandatangani secara digital menggunakan sertifikat elektronik yang diterbitkan oleh Balai Sertifikasi Elektronik (BSrE), BSSN.

NO	KODE	URUSAN / BIDANG URUSAN / PROGRAM / KEGIATAN / SUB KEGIATAN	INDIKATOR PROGRAM / KEGIATAN / SUB KEGIATAN	TARGET AKHIR PERIODE RENSTRA OPD	REALISASI CAPAIAN RENJA OPD TAHUN 2023	PRAKIRAAN CAPAIAN TARGET RENJA OPD TAHUN 2024	CAPAIAN KINERJA DAN KERANGKA PENDANAAN										KELOMPOK SASARAN	PRAKIRAAN MAJU RENCANA TAHUN 2026		PERANGKAT DAERAH PENANGGUNG JAWAB
							TARGET 2025		PAGU INDIKATIF (Rp)			Bertambah/Berkurang (10-12)	LOKASI	SUMBER DANA	PRIORITAS			TARGET	PAGU INDIKATIF (Rp)	
							SEBELUM	SESUDAH	RKPD 2025	APBD 2025	RKPD PERUBAHAN 2025				NASIONAL	DAERAH				
1	2	3	4	5	6	7	8	9	10	11	12	13	14	15	16	17	18	19	20	21
	7.01.01.2.02	Administrasi Keuangan Perangkat Daerah	*Tercukupinya gaji dan tunjangan ASN*				17 Orang/bulan	17 Orang/bulan	2.094.361.000,00	2.249.960.000,00	2.130.956.000,00	36.595.000,00			-	Peningkatan kualitas pelayanan publik dengan penerapan standar pelayanan di seluruh perangkat Daerah Peningkatan kualitas pelayanan publik dengan penerapan standar pelayanan di seluruh perangkat Daerah	Semua ASN di Kecamatan Banyudono		0,00	KECAMATAN BANYUDONO
	7.01.01.2.02.0001	Penyediaan Gaji dan Tunjangan ASN																		
			Jumlah Orang yang Menerima Gaji dan Tunjangan ASN				19 Orang/bulan	19 Orang/bulan	1.959.361.000,00	2.114.960.000,00	1.995.956.000,00	36.595.000,00	Kab. Boyolali, Banyudono, Semua Kel/Desa	DANA ALOKASI UMUM (DAU)	-	Peningkatan kualitas pelayanan publik dengan penerapan standar pelayanan di seluruh perangkat Daerah Peningkatan kualitas pelayanan publik dengan penerapan standar pelayanan di seluruh perangkat Daerah			0,00	KECAMATAN BANYUDONO
	7.01.01.2.02.0002	Penyediaan Administrasi Pelaksanaan Tugas ASN																		
			Jumlah Dokumen Hasil Penyediaan Administrasi Pelaksanaan Tugas ASN				13 Dokumen	13 Dokumen	135.000.000,00	135.000.000,00	135.000.000,00	0,00	Kab. Boyolali, Semua Kecamatan, Semua Kel/Desa	DANA ALOKASI UMUM (DAU)	-	Peningkatan kualitas pelayanan publik dengan penerapan standar pelayanan di seluruh perangkat Daerah Peningkatan kualitas pelayanan publik dengan penerapan standar pelayanan di seluruh perangkat Daerah			0,00	KECAMATAN BANYUDONO
	7.01.01.2.06	Administrasi Umum Perangkat Daerah	-				-	-	240.000.000,00	240.190.000,00	233.937.000,00	-6.063.000,00			-	Peningkatan kualitas pelayanan publik dengan penerapan standar pelayanan di seluruh perangkat Daerah Peningkatan kualitas pelayanan publik dengan penerapan standar pelayanan di seluruh perangkat Daerah	-		0,00	KECAMATAN BANYUDONO
	7.01.01.2.06.0001	Penyediaan Komponen Instalasi																		
			Jumlah Paket Komponen Instalasi Listrik/Penerangan Bangunan Kantor yang Disediakan				4 Paket	4 Paket	2.000.000,00	2.000.000,00	2.000.000,00	0,00	Kab. Boyolali, Banyudono, Semua Kel/Desa	DANA ALOKASI UMUM (DAU)	-	Peningkatan kualitas pelayanan publik dengan penerapan standar pelayanan di seluruh perangkat Daerah Peningkatan kualitas pelayanan publik dengan penerapan standar pelayanan di seluruh perangkat Daerah			0,00	KECAMATAN BANYUDONO
	7.01.01.2.06.0002	Penyediaan Peralatan dan Perlengkapan Kantor																		
			Jumlah Paket Peralatan dan Perlengkapan Kantor yang Disediakan				4 Paket	4 Paket	60.000.000,00	60.000.000,00	60.000.000,00	0,00	Kab. Boyolali, Banyudono, Semua Kel/Desa	DANA ALOKASI UMUM (DAU)	-	Peningkatan kualitas pelayanan publik dengan penerapan standar pelayanan di seluruh perangkat Daerah Peningkatan kualitas pelayanan publik dengan penerapan standar pelayanan di seluruh perangkat Daerah			0,00	KECAMATAN BANYUDONO
	7.01.01.2.06.0003	Penyediaan Peralatan Rumah Tangga																		
			Jumlah Paket Peralatan Rumah Tangga yang Disediakan				4 Paket	4 Paket	3.000.000,00	3.000.000,00	3.000.000,00	0,00	Kab. Boyolali, Banyudono, Semua Kel/Desa	DANA ALOKASI UMUM (DAU)	-	Peningkatan kualitas pelayanan publik dengan penerapan standar pelayanan di seluruh perangkat Daerah Peningkatan kualitas pelayanan publik dengan penerapan standar pelayanan di seluruh perangkat Daerah			0,00	KECAMATAN BANYUDONO
	7.01.01.2.06.0004	Penyediaan Bahan Logistik Kantor																		
			Jumlah Paket Bahan Logistik Kantor yang Disediakan				12 Paket	12 Paket	25.000.000,00	25.000.000,00	25.000.000,00	0,00	Kab. Boyolali, Banyudono, Semua Kel/Desa	DANA ALOKASI UMUM (DAU)	-	Peningkatan kualitas pelayanan publik dengan penerapan standar pelayanan di seluruh perangkat Daerah Peningkatan kualitas pelayanan publik dengan penerapan standar pelayanan di seluruh perangkat Daerah			0,00	KECAMATAN BANYUDONO
	7.01.01.2.06.0005	Penyediaan Barang Cetakan dan Penggandaan																		
			Jumlah Paket Barang Cetakan dan Penggandaan yang Disediakan				4 Paket	4 Paket	15.000.000,00	15.000.000,00	14.945.000,00	-55.000,00	Kab. Boyolali, Banyudono, Semua Kel/Desa	DANA ALOKASI UMUM (DAU)	-	Peningkatan kualitas pelayanan publik dengan penerapan standar pelayanan di seluruh perangkat Daerah Peningkatan kualitas pelayanan publik dengan penerapan standar pelayanan di seluruh perangkat Daerah			0,00	KECAMATAN BANYUDONO
	7.01.01.2.06.00	Penyediaan Komponen Instalasi																		

Balai Sertifikasi Elektronik

Dokumen ini telah ditandatangani secara digital menggunakan sertifikat elektronik yang diterbitkan oleh Balai Sertifikasi Elektronik (BSrE), BSSN.

NO	KODE	URUSAN / BIDANG URUSAN / PROGRAM / KEGIATAN / SUB KEGIATAN	INDIKATOR PROGRAM / KEGIATAN / SUB KEGIATAN	TARGET AKHIR PERIODE RENSTRA OPD	REALISASI CAPAIAN RENJA OPD TAHUN 2023	PRAKIRAAN CAPAIAN TARGET RENJA OPD TAHUN 2024	CAPAIAN KINERJA DAN KERANGKA PENDANAAN										KELOMPOK SASARAN	PRAKIRAAN MAJU RENCANA TAHUN 2026		PERANGKAT DAERAH PENANGGUNG JAWAB
							TARGET 2025		PAGU INDIKATIF (Rp)			Bertambah/Berkurang (10-12)	LOKASI	SUMBER DANA	PRIORITAS			TARGET	PAGU INDIKATIF (Rp)	
							SEBELUM	SESUDAH	RKPD 2025	APBD 2025	RKPD PERUBAHAN 2025				NASIONAL	DAERAH				
1	2	3	4	5	6	7	8	9	10	11	12	13	14	15	16	17	18	19	20	21
			Jumlah Paket Bahan/Material yang Disediakan				4 Paket	4 Paket	15.000.000,00	15.000.000,00	11.302.000,00	-3.698.000,00	Kab. Boyolali, Banyudono, Semua Kel/Desa	DANA ALOKASI UMUM (DAU)	-	Peningkatan kualitas pelayanan publik dengan penerapan standar pelayanan di seluruh perangkat Daerah Peningkatan kualitas pelayanan publik dengan penerapan standar pelayanan di seluruh perangkat Daerah			0,00	KECAMATAN BANYUDONO
	7.01.01.2.06.0008	Fasilitasi Kunjungan Tamu																		
			Jumlah Laporan Fasilitasi Kunjungan Tamu				4 Laporan	4 Laporan	90.000.000,00	90.190.000,00	90.190.000,00	190.000,00	Kab. Boyolali, Banyudono, Semua Kel/Desa	DANA ALOKASI UMUM (DAU)	-	Peningkatan kualitas pelayanan publik dengan penerapan standar pelayanan di seluruh perangkat Daerah Peningkatan kualitas pelayanan publik dengan penerapan standar pelayanan di seluruh perangkat Daerah			0,00	KECAMATAN BANYUDONO
	7.01.01.2.06.0009	Penyelenggaraan Rapat Koordinasi dan Konsultasi SKPD																		
			Jumlah Laporan Penyelenggaraan Rapat Koordinasi dan Konsultasi SKPD				4 Laporan	4 Laporan	30.000.000,00	30.000.000,00	27.500.000,00	-2.500.000,00	Kab. Boyolali, Banyudono, Semua Kel/Desa	DANA ALOKASI UMUM (DAU)	-	Peningkatan kualitas pelayanan publik dengan penerapan standar pelayanan di seluruh perangkat Daerah Peningkatan kualitas pelayanan publik dengan penerapan standar pelayanan di seluruh perangkat Daerah			0,00	KECAMATAN BANYUDONO
	7.01.01.2.06.0010	Penatausahaan Arsip Dinamis pada SKPD																		
			Jumlah Dokumen Penatausahaan Arsip Dinamis pada SKPD				13 Dokumen	13 Dokumen	0,00	0,00	0,00	0,00	Kab. Boyolali, Banyudono, Semua Kel/Desa	PENDAPATAN ASLI DAERAH (PAD)	-	Peningkatan kualitas pelayanan publik dengan penerapan standar pelayanan di seluruh perangkat Daerah Peningkatan kualitas pelayanan publik dengan penerapan standar pelayanan di seluruh perangkat Daerah			0,00	KECAMATAN BANYUDONO
	7.01.01.2.06.0011	Dukungan Pelaksanaan Sistem Pemerintahan Berbasis Elektronik pada SKPD																		
			Jumlah Dokumen Dukungan Pelaksanaan Sistem Pemerintahan Berbasis Elektronik pada SKPD				13 Dokumen	13 Dokumen	0,00	0,00	0,00	0,00	Kab. Boyolali, Banyudono, Semua Kel/Desa	PENDAPATAN ASLI DAERAH (PAD)	-	Peningkatan kualitas pelayanan publik dengan penerapan standar pelayanan di seluruh perangkat Daerah Peningkatan kualitas pelayanan publik dengan penerapan standar pelayanan di seluruh perangkat Daerah			0,00	KECAMATAN BANYUDONO
	7.01.01.2.08	Penyediaan Jasa Penunjang Urusan Pemerintahan Daerah	-				-	-	46.200.000,00	46.200.000,00	46.200.000,00	0,00			-	Peningkatan kualitas pelayanan publik dengan penerapan standar pelayanan di seluruh perangkat Daerah Peningkatan kualitas pelayanan publik dengan penerapan standar pelayanan di seluruh perangkat Daerah	-		0,00	KECAMATAN BANYUDONO
	7.01.01.2.08.0001	Penyediaan Jasa Surat Menyurat																		
			Jumlah Laporan Penyediaan Jasa Surat Menyurat				12 Laporan	12 Laporan	900.000,00	900.000,00	900.000,00	0,00	Kab. Boyolali, Banyudono, Semua Kel/Desa	DANA ALOKASI UMUM (DAU)	-	Peningkatan kualitas pelayanan publik dengan penerapan standar pelayanan di seluruh perangkat Daerah Peningkatan kualitas pelayanan publik dengan penerapan standar pelayanan di seluruh perangkat Daerah			0,00	KECAMATAN BANYUDONO
	7.01.01.2.08.0002	Penyediaan Jasa Komunikasi, Sumber Daya Air dan Listrik																		
			Jumlah Laporan Penyediaan Jasa Komunikasi, Sumber Daya Air dan Listrik yang Disediakan				12 Laporan	12 Laporan	44.300.000,00	44.300.000,00	44.300.000,00	0,00	Kab. Boyolali, Banyudono, Semua Kel/Desa	PENDAPATAN ASLI DAERAH (PAD)	-	Peningkatan kualitas pelayanan publik dengan penerapan standar pelayanan di seluruh perangkat Daerah Peningkatan kualitas pelayanan publik dengan penerapan standar pelayanan di seluruh perangkat Daerah			0,00	KECAMATAN BANYUDONO
	7.01.01.2.08.0004	Penyediaan Jasa Pelayanan Umum Kantor																		

Balai Sertifikasi Elektronik

Dokumen ini telah ditandatangani secara digital menggunakan sertifikat elektronik yang diterbitkan oleh Balai Sertifikasi Elektronik (BSrE), BSSN.

NO	KODE	URUSAN / BIDANG URUSAN / PROGRAM / KEGIATAN / SUB KEGIATAN	INDIKATOR PROGRAM / KEGIATAN / SUB KEGIATAN	TARGET AKHIR PERIODE RENSTRA OPD	REALISASI CAPAIAN RENJA OPD TAHUN 2023	PRAKIRAAN CAPAIAN TARGET RENJA OPD TAHUN 2024	CAPAIAN KINERJA DAN KERANGKA PENDANAAN										KELOMPOK SASARAN	PRAKIRAAN MAJU RENCANA TAHUN 2026		PERANGKAT DAERAH PENANGGUNG JAWAB
							TARGET 2025		PAGU INDIKATIF (Rp)			Bertambah/Berkurang (10-12)	LOKASI	SUMBER DANA	PRIORITAS			TARGET	PAGU INDIKATIF (Rp)	
							SEBELUM	SESUDAH	RKPD 2025	APBD 2025	RKPD PERUBAHAN 2025				NASIONAL	DAERAH				
1	2	3	4	5	6	7	8	9	10	11	12	13	14	15	16	17	18	19	20	21
			Jumlah Laporan Penyediaan Jasa Pelayanan Umum Kantor yang Disediakan				4 Laporan	4 Laporan	1.000.000,00	1.000.000,00	1.000.000,00	0,00	Kab. Boyolali, Banyudono, Semua Kel/Desa	PENDAPATAN ASLI DAERAH (PAD)	-	Peningkatan kualitas pelayanan publik dengan penerapan standar pelayanan di seluruh perangkat Daerah Peningkatan kualitas pelayanan publik dengan penerapan standar pelayanan di seluruh perangkat Daerah			0,00	KECAMATAN BANYUDONO
	7.01.01.2.09	Pemeliharaan Barang Milik Daerah Penunjang Urusan Pemerintahan Daerah	*Terpeenuhi Pemeliharaan Barang Milik Daerah Penunjang Urusan Pemerintahan Daerah*				3 KEGIATAN	3 KEGIATAN	93.050.000,00	92.860.000,00	92.860.000,00	-190.000,00			-	Peningkatan kualitas pelayanan publik dengan penerapan standar pelayanan di seluruh perangkat Daerah Peningkatan kualitas pelayanan publik dengan penerapan standar pelayanan di seluruh perangkat Daerah	ASN di Kecamatan Banyudono		0,00	KECAMATAN BANYUDONO
	7.01.01.2.09.0002	Penyediaan Jasa Pemeliharaan, Biaya Pemeliharaan, Pajak dan Perizinan Kendaraan Dinas Operasional atau Lapangan																		
			Jumlah Kendaraan Dinas Operasional atau Lapangan yang Dipelihara dan dibayarkan Pajak dan Perizinannya				7 Unit	7 Unit	15.000.000,00	15.000.000,00	15.000.000,00	0,00	Kab. Boyolali, Banyudono, Semua Kel/Desa	PENDAPATAN ASLI DAERAH (PAD)	-	Peningkatan kualitas pelayanan publik dengan penerapan standar pelayanan di seluruh perangkat Daerah Peningkatan kualitas pelayanan publik dengan penerapan standar pelayanan di seluruh perangkat Daerah			0,00	KECAMATAN BANYUDONO
	7.01.01.2.09.0006	Pemeliharaan Peralatan dan Mesin Lainnya																		
			Jumlah Peralatan dan Mesin Lainnya yang Dipelihara				30 Unit	30 Unit	8.050.000,00	7.860.000,00	7.860.000,00	-190.000,00	Kab. Boyolali, Banyudono, Semua Kel/Desa	DANA ALOKASI UMUM (DAU)	-	Peningkatan kualitas pelayanan publik dengan penerapan standar pelayanan di seluruh perangkat Daerah Peningkatan kualitas pelayanan publik dengan penerapan standar pelayanan di seluruh perangkat Daerah			0,00	KECAMATAN BANYUDONO
	7.01.01.2.09.0009	Pemeliharaan/Rehabilitasi Gedung Kantor dan Bangunan Lainnya																		
			Jumlah Gedung Kantor dan Bangunan Lainnya yang Dipelihara/Direhabilitasi				2 Unit	2 Unit	70.000.000,00	70.000.000,00	70.000.000,00	0,00	Kab. Boyolali, Banyudono, Semua Kel/Desa	DANA ALOKASI UMUM (DAU)	-	Peningkatan kualitas pelayanan publik dengan penerapan standar pelayanan di seluruh perangkat Daerah Peningkatan kualitas pelayanan publik dengan penerapan standar pelayanan di seluruh perangkat Daerah			0,00	KECAMATAN BANYUDONO
1,	**7.01.02**	**PROGRAM PENYELENGGARAAN PEMERINTAHAN DAN PELAYANAN PUBLIK**	**-**				**-**	**-**	**80.000.000,00**	**235.250.000,00**	**235.250.000,00**	**-80.000.000,00**							**0,00**	
	7.01.02.2.01	Koordinasi Penyelenggaraan Kegiatan Pemerintahan di Tingkat Kecamatan	-				-	-	0,00	155.250.000,00	155.250.000,00	155.250.000,00			-	Peningkatan kualitas pelayanan publik dengan penerapan standar pelayanan di seluruh perangkat Daerah Peningkatan kualitas pelayanan publik dengan penerapan standar pelayanan di seluruh perangkat Daerah	-		0,00	KECAMATAN BANYUDONO
	7.01.02.2.01.0001	Koordinasi/Sinergi Perencanaan dan Pelaksanaan Kegiatan Pemerintahan dengan Perangkat Daerah dan Instansi Vertikal Terkait																		
			Jumlah Laporan Koordinasi/Sinergi Perencanaan dan Pelaksanaan Kegiatan Pemerintahan dengan Perangkat Daerah dan Instansi Vertikal Terkait				13 Laporan	13 Laporan	0,00	155.250.000,00	155.250.000,00	155.250.000,00	Kab. Boyolali, Banyudono, Semua Kel/Desa	PENDAPATAN ASLI DAERAH (PAD)	-	Peningkatan kualitas pelayanan publik dengan penerapan standar pelayanan di seluruh perangkat Daerah Peningkatan kualitas pelayanan publik dengan penerapan standar pelayanan di seluruh perangkat Daerah			0,00	KECAMATAN BANYUDONO
	7.01.02.2.01.0002	Peningkatan Efektifitas Kegiatan Pemerintahan di Tingkat Kecamatan																		
			Jumlah Dokumen Peningkatan Efektifitas Kegiatan Pemerintahan di Tingkat Kecamatan				39 Dokumen	39 Dokumen	0,00	0,00	0,00	0,00	Kab. Boyolali, Banyudono, Semua Kel/Desa	PENDAPATAN ASLI DAERAH (PAD)	-	Peningkatan kualitas pelayanan publik dengan penerapan standar pelayanan di seluruh perangkat Daerah Peningkatan kualitas pelayanan publik dengan penerapan standar pelayanan di seluruh perangkat Daerah			0,00	KECAMATAN BANYUDONO

Balai Sertifikasi Elektronik

Dokumen ini telah ditandatangani secara digital menggunakan sertifikat elektronik yang diterbitkan oleh Balai Sertifikasi Elektronik (BSrE), BSSN.

NO	KODE	URUSAN / BIDANG URUSAN / PROGRAM / KEGIATAN / SUB KEGIATAN	INDIKATOR PROGRAM / KEGIATAN / SUB KEGIATAN	TARGET AKHIR PERIODE RENSTRA OPD	REALISASI CAPAIAN RENJA OPD TAHUN 2023	PRAKIRAAN CAPAIAN TARGET RENJA OPD TAHUN 2024	CAPAIAN KINERJA DAN KERANGKA PENDANAAN										KELOMPOK SASARAN	PRAKIRAAN MAJU RENCANA TAHUN 2026		PERANGKAT DAERAH PENANGGUNG JAWAB
							TARGET 2025		PAGU INDIKATIF (Rp)			Bertambah/Berkurang (10-12)	LOKASI	SUMBER DANA	PRIORITAS			TARGET	PAGU INDIKATIF (Rp)	
							SEBELUM	SESUDAH	RKPD 2025	APBD 2025	RKPD PERUBAHAN 2025				NASIONAL	DAERAH				
1	2	3	4	5	6	7	8	9	10	11	12	13	14	15	16	17	18	19	20	21
	7.01.02.2.02	Penyelenggaraan Urusan Pemerintahan yang Tidak Dilaksanakan oleh Unit Kerja Perangkat Daerah yang Ada di Kecamatan	-				-	-	0,00	0,00	0,00	0,00			-	Peningkatan kualitas pelayanan publik dengan penerapan standar pelayanan di seluruh perangkat Daerah Peningkatan kualitas pelayanan publik dengan penerapan standar pelayanan di seluruh perangkat Daerah	-		0,00	KECAMATAN BANYUDONO
	7.01.02.2.02.0003	Peningkatan Efektifitas Pelaksanaan Pelayanan kepada Masyarakat di Wilayah Kecamatan																		
			Jumlah Laporan Peningkatan Efektifitas Pelaksanaan Pelayanan kepada Masyarakat di Wilayah Kecamatan				2 Laporan	2 Laporan	0,00	0,00	0,00	0,00	Kab. Boyolali, Banyudono, Semua Kel/Desa	PENDAPATAN ASLI DAERAH (PAD)	-	Peningkatan kualitas pelayanan publik dengan penerapan standar pelayanan di seluruh perangkat Daerah Peningkatan kualitas pelayanan publik dengan penerapan standar pelayanan di seluruh perangkat Daerah			0,00	KECAMATAN BANYUDONO
	7.01.02.2.03	Koordinasi Pemeliharaan Prasarana dan Sarana Pelayanan Umum	-				-	-	80.000.000,00	80.000.000,00	80.000.000,00	0,00			-	Peningkatan kualitas pelayanan publik dengan penerapan standar pelayanan di seluruh perangkat Daerah Peningkatan kualitas pelayanan publik dengan penerapan standar pelayanan di seluruh perangkat Daerah	-		0,00	KECAMATAN BANYUDONO
	7.01.02.2.03.0001	Koordinasi/Sinergi dengan Perangkat Daerah dan/atau Instansi Vertikal yang Terkait dalam Pemeliharaan Sarana dan Prasarana Pelayanan Umum																		
			Jumlah Dokumen Koordinasi/Sinergi dengan Perangkat Daerah dan/atau Instansi Vertikal yang Terkait dalam Pemeliharaan Sarana dan Prasarana Pelayanan Umum				2 Dokumen	2 Dokumen	80.000.000,00	80.000.000,00	80.000.000,00	0,00	Kab. Boyolali, Banyudono, Semua Kel/Desa	DANA ALOKASI UMUM (DAU)	-	Peningkatan kualitas pelayanan publik dengan penerapan standar pelayanan di seluruh perangkat Daerah Peningkatan kualitas pelayanan publik dengan penerapan standar pelayanan di seluruh perangkat Daerah			0,00	KECAMATAN BANYUDONO
2,	**7.01.03**	**PROGRAM PEMBERDAYAAN MASYARAKAT DESA DAN KELURAHAN**	**-**				**-**	**-**	**75.000.000,00**	**385.500.000,00**	**385.500.000,00**	**-75.000.000,00**							**0,00**	
	7.01.03.2.01	Koordinasi Kegiatan Pemberdayaan Desa	-				-	-	75.000.000,00	385.500.000,00	385.500.000,00	310.500.000,00			-	Peningkatan kualitas pelayanan publik dengan penerapan standar pelayanan di seluruh perangkat Daerah Peningkatan kualitas pelayanan publik dengan penerapan standar pelayanan di seluruh perangkat Daerah	-		0,00	KECAMATAN BANYUDONO
	7.01.03.2.01.0001	Peningkatan Partisipasi Masyarakat dalam Forum Musyawarah Perencanaan Pembangunan di Desa																		
			Jumlah Lembaga Kemasyarakatan yang Berpartisipasi dalam Forum Musyawarah Perencanaan Pembangunan di Desa				6 Lembaga Kemasyarakatan	6 Lembaga Kemasyarakatan	0,00	0,00	0,00	0,00	Kab. Boyolali, Banyudono, Semua Kel/Desa	PENDAPATAN ASLI DAERAH (PAD)	-	Peningkatan kualitas pelayanan publik dengan penerapan standar pelayanan di seluruh perangkat Daerah Peningkatan kualitas pelayanan publik dengan penerapan standar pelayanan di seluruh perangkat Daerah			0,00	KECAMATAN BANYUDONO
	7.01.03.2.01.0003	Peningkatan Efektifitas Kegiatan Pemberdayaan Masyarakat di Wilayah Kecamatan																		
			Jumlah Laporan Peningkatan Efektivitas Kegiatan Pemberdayaan Masyarakat di Wilayah Kecamatan				13 Laporan	13 Laporan	75.000.000,00	385.500.000,00	385.500.000,00	310.500.000,00	Kab. Boyolali, Banyudono, Semua Kel/Desa	PENDAPATAN ASLI DAERAH (PAD) DANA ALOKASI UMUM (DAU)	-	Peningkatan kualitas pelayanan publik dengan penerapan standar pelayanan di seluruh perangkat Daerah Peningkatan kualitas pelayanan publik dengan penerapan standar pelayanan di seluruh perangkat Daerah			0,00	KECAMATAN BANYUDONO
3,	**7.01.04**	**PROGRAM KOORDINASI KETENTRAMAN DAN KETERTIBAN UMUM**	**-**				**-**	**-**	**0,00**	**155.250.000,00**	**155.250.000,00**	**0,00**							**0,00**	
	7.01.04.2.01	Koordinasi Upaya Penyelenggaraan Ketenteraman dan Ketertiban Umum	-				-	-	0,00	155.250.000,00	155.250.000,00	155.250.000,00			-	Peningkatan kualitas pelayanan publik dengan penerapan standar pelayanan di seluruh perangkat Daerah Peningkatan kualitas pelayanan publik dengan penerapan standar pelayanan di seluruh perangkat Daerah	-		0,00	KECAMATAN BANYUDONO
	7.01.04.2.01.0001	Koordinasi/Sinergitas dengan Perangkat Daerah dan/atau Instansi Vertikal yang Terkait dalam Pelaksanaan Ketentraman dan Ketertiban Umum																		

Balai Sertifikasi Elektronik BSrE BSSN
Dokumen ini telah ditandatangani secara digital menggunakan sertifikat elektronik yang diterbitkan oleh Balai Sertifikasi Elektronik (BSrE), BSSN.

NO	KODE	URUSAN / BIDANG URUSAN / PROGRAM / KEGIATAN / SUB KEGIATAN	INDIKATOR PROGRAM / KEGIATAN / SUB KEGIATAN	TARGET AKHIR PERIODE RENSTRA OPD	REALISASI CAPAIAN RENJA OPD TAHUN 2023	PRAKIRAAN CAPAIAN TARGET RENJA OPD TAHUN 2024	CAPAIAN KINERJA DAN KERANGKA PENDANAAN										KELOMPOK SASARAN	PRAKIRAAN MAJU RENCANA TAHUN 2026		PERANGKAT DAERAH PENANGGUNG JAWAB
							TARGET 2025		PAGU INDIKATIF (Rp)			Bertambah/Berkurang (10-12)	LOKASI	SUMBER DANA	PRIORITAS			TARGET	PAGU INDIKATIF (Rp)	
							SEBELUM	SESUDAH	RKPD 2025	APBD 2025	RKPD PERUBAHAN 2025				NASIONAL	DAERAH				
1	2	3	4	5	6	7	8	9	10	11	12	13	14	15	16	17	18	19	20	21
			Jumlah Laporan Hasil Sinergitas dengan Kepolisian Negara Republik Indonesia, Tentara Nasional Indonesia dan Instansi Vertikal di Wilayah Kecamatan				13 Laporan	13 Laporan	0,00	155.250.000,00	155.250.000,00	155.250.000,00	Kab. Boyolali, Banyudono, Semua Kel/Desa	PENDAPATAN ASLI DAERAH (PAD)	-	Peningkatan kualitas pelayanan publik dengan penerapan standar pelayanan di seluruh perangkat Daerah Peningkatan kualitas pelayanan publik dengan penerapan standar pelayanan di seluruh perangkat Daerah			0,00	KECAMATAN BANYUDONO
4,	**7.01.05**	**PROGRAM PENYELENGGARAAN URUSAN PEMERINTAHAN UMUM**	**-**				**-**	**-**	**66.000.000,00**	**252.300.000,00**	**252.300.000,00**	**-66.000.000,00**							**0,00**	
	7.01.05.2.01	Penyelenggaraan Urusan Pemerintahan Umum Sesuai Penugasan Kepala Daerah	-				-	-	66.000.000,00	252.300.000,00	252.300.000,00	186.300.000,00			-	Peningkatan kualitas pelayanan publik dengan penerapan standar pelayanan di seluruh perangkat Daerah Peningkatan kualitas pelayanan publik dengan penerapan standar pelayanan di seluruh perangkat Daerah	-		0,00	KECAMATAN BANYUDONO
	7.01.05.2.01.0001	Pembinaan Wawasan Kebangsaan dan Ketahanan Nasional dalam rangka Memantapkan Pengamalan Pancasila, Pelaksanaan Undang-Undang Dasar Negara Republik Indonesia Tahun																		
			Jumlah Orang yang Mengikuti Pembinaan Wawasan Kebangsaan dan Ketahanan Nasional dalam rangka Memantapkan Pengamalan Pancasila, Pelaksanaan Undang-Undang Dasar Negara Republik Indonesia Tahun 1945, Pelestarian Bhinneka Tunggal Ika serta Pemertahanan dan Pemeliharaan Keutuhan Negara Kesatuan Republik Indonesia				400 Orang	400 Orang	36.000.000,00	222.300.000,00	222.300.000,00	186.300.000,00	Kab. Boyolali, Banyudono, Semua Kel/Desa	PENDAPATAN ASLI DAERAH (PAD)	-	Peningkatan kualitas pelayanan publik dengan penerapan standar pelayanan di seluruh perangkat Daerah Peningkatan kualitas pelayanan publik dengan penerapan standar pelayanan di seluruh perangkat Daerah			0,00	KECAMATAN BANYUDONO
	7.01.05.2.01.0004	Pembinaan Kerukunan Antar Suku dan Intra Suku, Umat Beragama, Ras, dan Golongan Lainnya Guna Mewujudkan Stabilitas Keamanan Lokal, Regional, dan Nasional																		
			Jumlah Orang yang Mengikuti Pembinaan Kerukunan Antar Suku dan Intra Suku , Umat Beragama, Ras, dan Golongan Lainnya Guna Mewujudkan Stabilitas Keamanan Lokal, Regional, dan Nasional				500 Orang	500 Orang	30.000.000,00	30.000.000,00	30.000.000,00	0,00	Kab. Boyolali, Banyudono, Semua Kel/Desa	PENDAPATAN ASLI DAERAH (PAD)	-	Peningkatan kualitas pelayanan publik dengan penerapan standar pelayanan di seluruh perangkat Daerah Peningkatan kualitas pelayanan publik dengan penerapan standar pelayanan di seluruh perangkat Daerah			0,00	KECAMATAN BANYUDONO
5,	**7.01.06**	**PROGRAM PEMBINAAN DAN PENGAWASAN PEMERINTAHAN DESA**	**Presentase Hasil Pembinaan dan pengawasan pemerintahan desa yang di tindak lanjuti**				**100 %**	**100 %**	**0,00**	**0,00**	**0,00**	**0,00**							**0,00**	
	7.01.06.2.01	Fasilitasi, Rekomendasi dan Koordinasi Pembinaan dan Pengawasan Pemerintahan Desa	*Tersusunnya Fasilitasi, Rekomendasi dan KoordinasiPembinaan dan Pengawasan Pemerintahan Desa*				100 %	100 %	0,00	0,00	0,00	0,00			-	Peningkatan kualitas pelayanan publik dengan penerapan standar pelayanan di seluruh perangkat Daerah Peningkatan kualitas pelayanan publik dengan penerapan standar pelayanan di seluruh perangkat Daerah	Seluruh masyarakat di wilayah Kecamatan Banyudono		0,00	KECAMATAN BANYUDONO
	7.01.06.2.01.0001	Fasilitasi Penyusunan Peraturan Desa dan																		
			Jumlah Dokumen yang Difasilitasi dalam rangka Penyusunan Peraturan Desa dan Peraturan Kepala Desa				8 Dokumen	8 Dokumen	0,00	0,00	0,00	0,00	Kab. Boyolali, Banyudono, Semua Kel/Desa	PENDAPATAN ASLI DAERAH (PAD)	-	Peningkatan kualitas pelayanan publik dengan penerapan standar pelayanan di seluruh perangkat Daerah Peningkatan kualitas pelayanan publik dengan penerapan standar pelayanan di seluruh perangkat Daerah			0,00	KECAMATAN BANYUDONO
	7.01.06.2.01.0002	Fasilitasi Administrasi Tata Pemerintahan Desa																		
			Jumlah Dokumen yang Difasilitasi dalam rangka Administrasi Tata Pemerintahan Desa				28 Dokumen	28 Dokumen	0,00	0,00	0,00	0,00	Kab. Boyolali, Banyudono, Semua Kel/Desa	PENDAPATAN ASLI DAERAH (PAD)	-	Peningkatan kualitas pelayanan publik dengan penerapan standar pelayanan di seluruh perangkat Daerah Peningkatan kualitas pelayanan publik dengan penerapan standar pelayanan di seluruh perangkat Daerah			0,00	KECAMATAN BANYUDONO
	7.01.06.2.01.0003	Fasilitasi Pengelolaan Keuangan Desa dan Pendayagunaan Aset Desa																		
			Jumlah Dokumen yang Difasilitasi dalam rangka Pengelolaan Keuangan Desa dan Pendayagunaan Aset Desa				13 Dokumen	13 Dokumen	0,00	0,00	0,00	0,00	Kab. Boyolali, Banyudono, Semua Kel/Desa	PENDAPATAN ASLI DAERAH (PAD)	-	Peningkatan kualitas pelayanan publik dengan penerapan standar pelayanan di seluruh perangkat Daerah Peningkatan kualitas pelayanan publik dengan penerapan standar pelayanan di seluruh perangkat Daerah			0,00	KECAMATAN BANYUDONO
		KECAMATAN TERAS							**2.573.002.000,00**	**3.149.512.000,00**	**2.907.040.000,00**	**334.038.000,00**							**2.342.765.000,00**	
	7	**SURSEWU/URUSAN**							**2.573.002.000,00**	**3.149.512.000,00**	**2.907.040.000,00**	**334.038.000,00**							**2.342.765.000,00**	
	7,01	**KECAMATAN**							**2.573.002.000,00**	**3.149.512.000,00**	**2.907.040.000,00**	**334.038.000,00**							**2.342.765.000,00**	

Dokumen ini telah ditandatangani secara digital menggunakan sertifikat elektronik yang diterbitkan oleh Balai Sertifikasi Elektronik (BSrE), BSSN.

NO	KODE	URUSAN / BIDANG URUSAN / PROGRAM / KEGIATAN / SUB KEGIATAN	INDIKATOR PROGRAM / KEGIATAN / SUB KEGIATAN	TARGET AKHIR PERIODE RENSTRA OPD	REALISASI CAPAIAN RENJA OPD TAHUN 2023	PRAKIRAAN CAPAIAN TARGET RENJA OPD TAHUN 2024	CAPAIAN KINERJA DAN KERANGKA PENDANAAN										KELOMPOK SASARAN	PRAKIRAAN MAJU RENCANA TAHUN 2026		PERANGKAT DAERAH PENANGGUNG JAWAB
							TARGET 2025		PAGU INDIKATIF (Rp)			Bertambah/Berkurang (10-12)	LOKASI	SUMBER DANA	PRIORITAS			TARGET	PAGU INDIKATIF (Rp)	
							SEBELUM	SESUDAH	RKPD 2025	APBD 2025	RKPD PERUBAHAN 2025				NASIONAL	DAERAH				
1	2	3	4	5	6	7	8	9	10	11	12	13	14	15	16	17	18	19	20	21
1,	**7.01.01**	**PROGRAM PENUNJANG URUSAN PEMERINTAHAN DAERAH KABUPATEN/KOTA**	**Persentase penunjang urusan pemerintahan yang terpenuhi sesuai standar Persentase penunjang urusan pemerintahan yang terpenuhi sesuai standar**				**100 88 Persen Persen**	**100 88 Persen Persen**	**2.358.002.000,00**	**2.251.462.000,00**	**2.082.840.000,00**	**-285.237.000,00**							**2.072.765.000,00**	
	7.01.01.2.01	Perencanaan, Penganggaran, dan Evaluasi Kinerja Perangkat Daerah	*Tersusunnya Dokumen Perencanaan, Penganggaran, dan Evaluasi Kinerja Perangkat Daerah*				7 kegiatan	7 kegiatan	0,00	0,00	0,00	0,00			-	Peningkatan kualitas pelayanan publik dengan penerapan standar pelayanan di seluruh perangkat Daerah Peningkatan kualitas pelayanan publik dengan penerapan standar pelayanan di seluruh perangkat Daerah	Seluruh masyarakat wilayah Keamatan Teras		0,00	KECAMATAN TERAS
	7.01.01.2.01.0001	Penyusunan Dokumen Perencanaan Perangkat Daerah																		
			Jumlah Dokumen Perencanaan Perangkat Daerah				7 Dokumen	7 Dokumen	0,00	0,00	0,00	0,00	Kab. Boyolali, Teras, Teras	PENDAPATAN ASLI DAERAH (PAD)	-	Peningkatan kualitas pelayanan publik dengan penerapan standar pelayanan di seluruh perangkat Daerah Peningkatan kualitas pelayanan publik dengan penerapan standar pelayanan di seluruh perangkat Daerah			0,00	KECAMATAN TERAS
	7.01.01.2.01.0002	Koordinasi dan Penyusunan Dokumen RKA-SKPD																		
			Jumlah Dokumen RKA-SKPD dan Laporan Hasil Koordinasi Penyusunan Dokumen RKA-SKPD				4 Dokumen	4 Dokumen	0,00	0,00	0,00	0,00	Kab. Boyolali, Teras, Semua Kel/Desa	PENDAPATAN ASLI DAERAH (PAD)	-	Peningkatan kualitas pelayanan publik dengan penerapan standar pelayanan di seluruh perangkat Daerah Peningkatan kualitas pelayanan publik dengan penerapan standar pelayanan di seluruh perangkat Daerah			0,00	KECAMATAN TERAS
	7.01.01.2.01.0003	Koordinasi dan Penyusunan Dokumen Perubahan RKA-SKPD																		
			Jumlah Dokumen Perubahan RKA-SKPD dan Laporan Hasil Koordinasi Penyusunan Dokumen Perubahan RKA-SKPD				1 Dokumen	1 Dokumen	0,00	0,00	0,00	0,00	Kab. Boyolali, Teras, Teras	PENDAPATAN ASLI DAERAH (PAD)	-	Peningkatan kualitas pelayanan publik dengan penerapan standar pelayanan di seluruh perangkat Daerah Peningkatan kualitas pelayanan publik dengan penerapan standar pelayanan di seluruh perangkat Daerah			0,00	KECAMATAN TERAS
	7.01.01.2.01.0004	Koordinasi dan Penyusunan DPA-SKPD																		
			Jumlah Dokumen DPA-SKPD dan Laporan Hasil Koordinasi Penyusunan Dokumen DPA-SKPD				1 Dokumen	1 Dokumen	0,00	0,00	0,00	0,00	Kab. Boyolali, Teras, Teras	PENDAPATAN ASLI DAERAH (PAD)	-	Peningkatan kualitas pelayanan publik dengan penerapan standar pelayanan di seluruh perangkat Daerah Peningkatan kualitas pelayanan publik dengan penerapan standar pelayanan di seluruh perangkat Daerah			0,00	KECAMATAN TERAS
	7.01.01.2.01.0005	Koordinasi dan Penyusunan Perubahan DPA- SKPD																		
			Jumlah Dokumen Perubahan DPA-SKPD dan Laporan Hasil Koordinasi Penyusunan Dokumen Perubahan DPA-SKPD				1 Dokumen	1 Dokumen	0,00	0,00	0,00	0,00	Kab. Boyolali, Teras, Semua Kel/Desa	PENDAPATAN ASLI DAERAH (PAD)	-	Peningkatan kualitas pelayanan publik dengan penerapan standar pelayanan di seluruh perangkat Daerah Peningkatan kualitas pelayanan publik dengan penerapan standar pelayanan di seluruh perangkat Daerah			0,00	KECAMATAN TERAS
	7.01.01.2.01.0006	Koordinasi dan Penyusunan Laporan Capaian Kinerja dan Ikhtisar Realisasi Kinerja SKPD																		
			Jumlah Laporan Capaian Kinerja dan Ikhtisar Realisasi Kinerja SKPD dan Laporan Hasil Koordinasi Penyusunan Laporan Capaian Kinerja dan Ikhtisar Realisasi Kinerja SKPD				16 Laporan	16 Laporan	0,00	0,00	0,00	0,00	Semua Kota/Kab, Semua Kecamatan, Semua Kel/Desa Kab. Boyolali, Teras, Teras	PENDAPATAN ASLI DAERAH (PAD)	-	Peningkatan kualitas pelayanan publik dengan penerapan standar pelayanan di seluruh perangkat Daerah Peningkatan kualitas pelayanan publik dengan penerapan standar pelayanan di seluruh perangkat Daerah			0,00	KECAMATAN TERAS
	7.01.01.2.01.0007	Evaluasi Kinerja Perangkat Daerah																		
			Jumlah Laporan Evaluasi Kinerja Perangkat Daerah				4 Laporan	4 Laporan	0,00	0,00	0,00	0,00	Kab. Boyolali, Teras, Teras	PENDAPATAN ASLI DAERAH (PAD)	-	Peningkatan kualitas pelayanan publik dengan penerapan standar pelayanan di seluruh perangkat Daerah Peningkatan kualitas pelayanan publik dengan penerapan standar pelayanan di seluruh perangkat Daerah			0,00	KECAMATAN TERAS

Balai Sertifikasi Elektronik
Dokumen ini telah ditandatangani secara digital menggunakan sertifikat elektronik yang diterbitkan oleh Balai Sertifikasi Elektronik (BSrE), BSSN.

NO	KODE	URUSAN / BIDANG URUSAN / PROGRAM / KEGIATAN / SUB KEGIATAN	INDIKATOR PROGRAM / KEGIATAN / SUB KEGIATAN	TARGET AKHIR PERIODE RENSTRA OPD	REALISASI CAPAIAN RENJA OPD TAHUN 2023	PRAKIRAAN CAPAIAN TARGET RENJA OPD TAHUN 2024	CAPAIAN KINERJA DAN KERANGKA PENDANAAN										KELOMPOK SASARAN	PRAKIRAAN MAJU RENCANA TAHUN 2026		PERANGKAT DAERAH PENANGGUNG JAWAB
							TARGET 2025		PAGU INDIKATIF (Rp)			Bertambah/Berkurang (10-12)	LOKASI	SUMBER DANA	PRIORITAS			TARGET	PAGU INDIKATIF (Rp)	
							SEBELUM	SESUDAH	RKPD 2025	APBD 2025	RKPD PERUBAHAN 2025				NASIONAL	DAERAH				
1	2	3	4	5	6	7	8	9	10	11	12	13	14	15	16	17	18	19	20	21
	7.01.01.2.02	Administrasi Keuangan Perangkat Daerah	*Jumlah Orang yang Menerima Gaji dan Tunjangan ASN*				17 Orang/bulan	17 Orang/bulan	2.084.002.000,00	1.966.962.000,00	1.783.653.000,00	-300.349.000,00			-	Peningkatan kualitas pelayanan publik dengan penerapan standar pelayanan di seluruh perangkat Daerah Peningkatan kualitas pelayanan publik dengan penerapan standar pelayanan di seluruh perangkat Daerah	ASN di wilayah Kecamatan Teras		1.853.215.000,00	KECAMATAN TERAS
	7.01.01.2.02.0001	Penyediaan Gaji dan Tunjangan ASN																		
			Jumlah Orang yang Menerima Gaji dan Tunjangan ASN				17 Orang/bulan	17 Orang/bulan	2.030.002.000,00	1.912.962.000,00	1.729.653.000,00	-300.349.000,00	Kab. Boyolali, Teras, Semua Kel/Desa	DANA ALOKASI UMUM (DAU)	-	Peningkatan kualitas pelayanan publik dengan penerapan standar pelayanan di seluruh perangkat Daerah Peningkatan kualitas pelayanan publik dengan penerapan standar pelayanan di seluruh perangkat Daerah			1.806.415.000,00	KECAMATAN TERAS
	7.01.01.2.02.0002	Penyediaan Administrasi Pelaksanaan Tugas ASN																		
			Jumlah Dokumen Hasil Penyediaan Administrasi Pelaksanaan Tugas ASN				13 Dokumen	13 Dokumen	54.000.000,00	54.000.000,00	54.000.000,00	0,00	Kab. Boyolali, Teras, Teras	PENDAPATAN ASLI DAERAH (PAD)	-	Peningkatan kualitas pelayanan publik dengan penerapan standar pelayanan di seluruh perangkat Daerah Peningkatan kualitas pelayanan publik dengan penerapan standar pelayanan di seluruh perangkat Daerah			46.800.000,00	KECAMATAN TERAS
	7.01.01.2.02.0003	Pelaksanaan Penatausahaan dan																		
			Jumlah Dokumen Penatausahaan dan Pengujian/Verifikasi Keuangan SKPD				12 Dokumen	12 Dokumen	0,00	0,00	0,00	0,00	Kab. Boyolali, Teras, Teras	PENDAPATAN ASLI DAERAH (PAD)	-	Peningkatan kualitas pelayanan publik dengan penerapan standar pelayanan di seluruh perangkat Daerah Peningkatan kualitas pelayanan publik dengan penerapan standar pelayanan di seluruh perangkat Daerah			0,00	KECAMATAN TERAS
	7.01.01.2.02.0004	Koordinasi dan Pelaksanaan Akuntansi SKPD																		
			Jumlah Dokumen Koordinasi dan Pelaksanaan Akuntansi SKPD				12 Dokumen	12 Dokumen	0,00	0,00	0,00	0,00	Kab. Boyolali, Teras, Semua Kel/Desa	PENDAPATAN ASLI DAERAH (PAD)	-	Peningkatan kualitas pelayanan publik dengan penerapan standar pelayanan di seluruh perangkat Daerah Peningkatan kualitas pelayanan publik dengan penerapan standar pelayanan di seluruh perangkat Daerah			0,00	KECAMATAN TERAS
	7.01.01.2.02.0005	Koordinasi dan Penyusunan Laporan Keuangan Akhir Tahun SKPD																		
			Jumlah Laporan Keuangan Akhir Tahun SKPD dan Laporan Hasil Koordinasi Penyusunan Laporan Keuangan Akhir Tahun SKPD				1 Laporan	1 Laporan	0,00	0,00	0,00	0,00	Kab. Boyolali, Teras, Semua Kel/Desa	PENDAPATAN ASLI DAERAH (PAD)	-	Peningkatan kualitas pelayanan publik dengan penerapan standar pelayanan di seluruh perangkat Daerah Peningkatan kualitas pelayanan publik dengan penerapan standar pelayanan di seluruh perangkat Daerah			0,00	KECAMATAN TERAS
	7.01.01.2.02.0006	Pengelolaan dan Penyiapan Bahan Tanggapan Pemeriksaan																		
			Jumlah Dokumen Bahan Tanggapan Pemeriksaan dan Tindak Lanjut Pemeriksaan				1 Dokumen	1 Dokumen	0,00	0,00	0,00	0,00	Kab. Boyolali, Teras, Semua Kel/Desa	PENDAPATAN ASLI DAERAH (PAD)	-	Peningkatan kualitas pelayanan publik dengan penerapan standar pelayanan di seluruh perangkat Daerah Peningkatan kualitas pelayanan publik dengan penerapan standar pelayanan di seluruh perangkat Daerah			0,00	KECAMATAN TERAS
	7.01.01.2.02.0007	Koordinasi dan Penyusunan Laporan Keuangan Bulanan/ Triwulanan/ Semesteran SKPD																		
			Jumlah Laporan Keuangan Bulanan/ Triwulanan/ Semesteran SKPD dan Laporan Koordinasi Penyusunan Laporan Keuangan Bulanan/Triwulanan/Semesteran SKPD				18 Laporan	18 Laporan	0,00	0,00	0,00	0,00	Kab. Boyolali, Teras, Semua Kel/Desa	PENDAPATAN ASLI DAERAH (PAD)	-	Peningkatan kualitas pelayanan publik dengan penerapan standar pelayanan di seluruh perangkat Daerah Peningkatan kualitas pelayanan publik dengan penerapan standar pelayanan di seluruh perangkat Daerah			0,00	KECAMATAN TERAS

Balai Sertifikasi Elektronik

Dokumen ini telah ditandatangani secara digital menggunakan sertifikat elektronik yang diterbitkan oleh Balai Sertifikasi Elektronik (BSrE), BSSN.

NO	KODE	URUSAN / BIDANG URUSAN / PROGRAM / KEGIATAN / SUB KEGIATAN	INDIKATOR PROGRAM / KEGIATAN / SUB KEGIATAN	TARGET AKHIR PERIODE RENSTRA OPD	REALISASI CAPAIAN RENJA OPD TAHUN 2023	PRAKIRAAN CAPAIAN TARGET RENJA OPD TAHUN 2024	CAPAIAN KINERJA DAN KERANGKA PENDANAAN										KELOMPOK SASARAN	PRAKIRAAN MAJU RENCANA TAHUN 2026		PERANGKAT DAERAH PENANGGUNG JAWAB
							TARGET 2025		PAGU INDIKATIF (Rp)			Bertambah/Berkurang (10-12)	LOKASI	SUMBER DANA	PRIORITAS			TARGET	PAGU INDIKATIF (Rp)	
							SEBELUM	SESUDAH	RKPD 2025	APBD 2025	RKPD PERUBAHAN 2025				NASIONAL	DAERAH				
1	2	3	4	5	6	7	8	9	10	11	12	13	14	15	16	17	18	19	20	21
	7.01.01.2.06	Administrasi Umum Perangkat Daerah	*Tersedianya Administrasi umum perangkat daerah*				12 bulan	12 bulan	177.501.400,00	188.013.000,00	181.850.000,00	4.348.600,00			-	Peningkatan kualitas pelayanan publik dengan penerapan standar pelayanan di seluruh perangkat Daerah Peningkatan kualitas pelayanan publik dengan penerapan standar pelayanan di seluruh perangkat Daerah	Pegawai di Kecamatan Teras		115.000.000,00	KECAMATAN TERAS
	7.01.01.2.06.0001	Penyediaan Komponen Instalasi																		
			Jumlah Paket Komponen Instalasi Listrik/Penerangan Bangunan Kantor yang Disediakan				4 Paket	4 Paket	5.000.000,00	5.000.000,00	5.000.000,00	0,00	Kab. Boyolali, Teras, Semua Kel/Desa	PENDAPATAN ASLI DAERAH (PAD)	-	Peningkatan kualitas pelayanan publik dengan penerapan standar pelayanan di seluruh perangkat Daerah Peningkatan kualitas pelayanan publik dengan penerapan standar pelayanan di seluruh perangkat Daerah			0,00	KECAMATAN TERAS
	7.01.01.2.06.0002	Penyediaan Peralatan dan Perlengkapan Kantor																		
			Jumlah Paket Peralatan dan Perlengkapan Kantor yang Disediakan				4 Paket	4 Paket	0,00	0,00	12.220.000,00	12.220.000,00	Kab. Boyolali, Teras, Semua Kel/Desa	PENDAPATAN ASLI DAERAH (PAD)	-	Peningkatan kualitas pelayanan publik dengan penerapan standar pelayanan di seluruh perangkat Daerah Peningkatan kualitas pelayanan publik dengan penerapan standar pelayanan di seluruh perangkat Daerah			0,00	KECAMATAN TERAS
	7.01.01.2.06.0003	Penyediaan Peralatan Rumah Tangga																		
			Jumlah Paket Peralatan Rumah Tangga yang Disediakan				4 Paket	4 Paket	3.000.000,00	3.000.000,00	3.000.000,00	0,00	Kab. Boyolali, Teras, Semua Kel/Desa	PENDAPATAN ASLI DAERAH (PAD)	-	Peningkatan kualitas pelayanan publik dengan penerapan standar pelayanan di seluruh perangkat Daerah Peningkatan kualitas pelayanan publik dengan penerapan standar pelayanan di seluruh perangkat Daerah			3.000.000,00	KECAMATAN TERAS
	7.01.01.2.06.0004	Penyediaan Bahan Logistik Kantor																		
			Jumlah Paket Bahan Logistik Kantor yang Disediakan				4 Paket	4 Paket	21.000.000,00	21.000.000,00	21.000.000,00	0,00	Kab. Boyolali, Teras, Semua Kel/Desa	PENDAPATAN ASLI DAERAH (PAD)	-	Peningkatan kualitas pelayanan publik dengan penerapan standar pelayanan di seluruh perangkat Daerah Peningkatan kualitas pelayanan publik dengan penerapan standar pelayanan di seluruh perangkat Daerah			15.000.000,00	KECAMATAN TERAS
	7.01.01.2.06.0005	Penyediaan Barang Cetakan dan Penggandaan																		
			Jumlah Paket Barang Cetakan dan Penggandaan yang Disediakan				4 Paket	4 Paket	8.000.000,00	8.000.000,00	6.887.000,00	-1.113.000,00	Kab. Boyolali, Teras, Semua Kel/Desa	PENDAPATAN ASLI DAERAH (PAD)	-	Peningkatan kualitas pelayanan publik dengan penerapan standar pelayanan di seluruh perangkat Daerah Peningkatan kualitas pelayanan publik dengan penerapan standar pelayanan di seluruh perangkat Daerah			10.000.000,00	KECAMATAN TERAS
	7.01.01.2.06.0007	Penyediaan Bahan/Material																		
			Jumlah Paket Bahan/Material yang Disediakan				4 Paket	4 Paket	15.501.400,00	23.513.000,00	8.118.000,00	-7.383.400,00	Kab. Boyolali, Teras, Semua Kel/Desa	PENDAPATAN ASLI DAERAH (PAD)	-	Peningkatan kualitas pelayanan publik dengan penerapan standar pelayanan di seluruh perangkat Daerah Peningkatan kualitas pelayanan publik dengan penerapan standar pelayanan di seluruh perangkat Daerah			15.000.000,00	KECAMATAN TERAS
	7.01.01.2.06.0008	Fasilitasi Kunjungan Tamu																		
			Jumlah Laporan Fasilitasi Kunjungan Tamu				4 Laporan	4 Laporan	105.000.000,00	105.000.000,00	105.000.000,00	0,00	Kab. Boyolali, Teras, Semua Kel/Desa	PENDAPATAN ASLI DAERAH (PAD)	-	Peningkatan kualitas pelayanan publik dengan penerapan standar pelayanan di seluruh perangkat Daerah Peningkatan kualitas pelayanan publik dengan penerapan standar pelayanan di seluruh perangkat Daerah			62.000.000,00	KECAMATAN TERAS
	7.01.01.2.06.0009	Penyelenggaraan Rapat Koordinasi dan Konsultasi SKPD																		

Balai Sertifikasi Elektronik

Dokumen ini telah ditandatangani secara digital menggunakan sertifikat elektronik yang diterbitkan oleh Balai Sertifikasi Elektronik (BSrE), BSSN.

NO	KODE	URUSAN / BIDANG URUSAN / PROGRAM / KEGIATAN / SUB KEGIATAN	INDIKATOR PROGRAM / KEGIATAN / SUB KEGIATAN	TARGET AKHIR PERIODE RENSTRA OPD	REALISASI CAPAIAN RENJA OPD TAHUN 2023	PRAKIRAAN CAPAIAN TARGET RENJA OPD TAHUN 2024	CAPAIAN KINERJA DAN KERANGKA PENDANAAN										KELOMPOK SASARAN	PRAKIRAAN MAJU RENCANA TAHUN 2026		PERANGKAT DAERAH PENANGGUNG JAWAB
							TARGET 2025		PAGU INDIKATIF (Rp)			Bertambah/Berkurang (10-12)	LOKASI	SUMBER DANA	PRIORITAS			TARGET	PAGU INDIKATIF (Rp)	
							SEBELUM	SESUDAH	RKPD 2025	APBD 2025	RKPD PERUBAHAN 2025				NASIONAL	DAERAH				
1	2	3	4	5	6	7	8	9	10	11	12	13	14	15	16	17	18	19	20	21
			Jumlah Laporan Penyelenggaraan Rapat Koordinasi dan Konsultasi SKPD				4 Laporan	4 Laporan	20.000.000,00	22.500.000,00	20.625.000,00	625.000,00	Kab. Boyolali, Teras, Semua Kel/Desa	PENDAPATAN ASLI DAERAH (PAD)	-	Peningkatan kualitas pelayanan publik dengan penerapan standar pelayanan di seluruh perangkat Daerah Peningkatan kualitas pelayanan publik dengan penerapan standar pelayanan di seluruh perangkat Daerah			10.000.000,00	KECAMATAN TERAS
	7.01.01.2.06.0010	Penatausahaan Arsip Dinamis pada SKPD																		
			Jumlah Dokumen Penatausahaan Arsip Dinamis pada SKPD				13 Dokumen	13 Dokumen	0,00	0,00	0,00	0,00	Kab. Boyolali, Teras, Semua Kel/Desa	PENDAPATAN ASLI DAERAH (PAD)	-	Peningkatan kualitas pelayanan publik dengan penerapan standar pelayanan di seluruh perangkat Daerah Peningkatan kualitas pelayanan publik dengan penerapan standar pelayanan di seluruh perangkat Daerah			0,00	KECAMATAN TERAS
	7.01.01.2.06.0011	Dukungan Pelaksanaan Sistem Pemerintahan Berbasis Elektronik pada SKPD																		
			Jumlah Dokumen Dukungan Pelaksanaan Sistem Pemerintahan Berbasis Elektronik pada SKPD				13 Dokumen	13 Dokumen	0,00	0,00	0,00	0,00	Kab. Boyolali, Teras, Semua Kel/Desa	PENDAPATAN ASLI DAERAH (PAD)	-	Peningkatan kualitas pelayanan publik dengan penerapan standar pelayanan di seluruh perangkat Daerah Peningkatan kualitas pelayanan publik dengan penerapan standar pelayanan di seluruh perangkat Daerah			0,00	KECAMATAN TERAS
	7.01.01.2.07	Pengadaan Barang Milik Daerah Penunjang Urusan Pemerintah Daerah	*Tersedianya pengadaan barang milik daerah*				1 Unit	1 Unit	0,00	0,00	0,00	0,00			-	Peningkatan kualitas pelayanan publik dengan penerapan standar pelayanan di seluruh perangkat Daerah Peningkatan kualitas pelayanan publik dengan penerapan standar pelayanan di seluruh perangkat Daerah	Pegawai di Kecamatan Teras		0,00	KECAMATAN TERAS
	7.01.01.2.07.0005	Pengadaan Mebel																		
			Jumlah Paket Mebel yang Disediakan				1 Unit	1 Unit	0,00	0,00	0,00	0,00	Kab. Boyolali, Teras, Semua Kel/Desa	PENDAPATAN ASLI DAERAH (PAD)	-	Peningkatan kualitas pelayanan publik dengan penerapan standar pelayanan di seluruh perangkat Daerah Peningkatan kualitas pelayanan publik dengan penerapan standar pelayanan di seluruh perangkat Daerah			0,00	KECAMATAN TERAS
	7.01.01.2.07.0006	Pengadaan Peralatan dan Mesin Lainnya																		
			Jumlah Unit Peralatan dan Mesin Lainnya yang Disediakan				1 Unit	1 Unit	0,00	0,00	0,00	0,00	Kab. Boyolali, Teras, Semua Kel/Desa	PENDAPATAN ASLI DAERAH (PAD)	-	Peningkatan kualitas pelayanan publik dengan penerapan standar pelayanan di seluruh perangkat Daerah Peningkatan kualitas pelayanan publik dengan penerapan standar pelayanan di seluruh perangkat Daerah			0,00	KECAMATAN TERAS
	7.01.01.2.07.0009	Pengadaan Gedung Kantor atau Bangunan Lainnya																		
			Jumlah Unit Gedung Kantor atau Bangunan Lainnya yang Disediakan				1 Unit	1 Unit	0,00	0,00	0,00	0,00	Kab. Boyolali, Teras, Semua Kel/Desa	PENDAPATAN ASLI DAERAH (PAD)	-	Peningkatan kualitas pelayanan publik dengan penerapan standar pelayanan di seluruh perangkat Daerah Peningkatan kualitas pelayanan publik dengan penerapan standar pelayanan di seluruh perangkat Daerah			0,00	KECAMATAN TERAS
	7.01.01.2.07.0011	Pengadaan Sarana dan Prasarana Pendukung Gedung Kantor atau Bangunan Lainnya																		

Balai Sertifikasi Elektronik

Dokumen ini telah ditandatangani secara digital menggunakan sertifikat elektronik yang diterbitkan oleh Balai Sertifikasi Elektronik (BSrE), BSSN.

NO	KODE	URUSAN / BIDANG URUSAN / PROGRAM / KEGIATAN / SUB KEGIATAN	INDIKATOR PROGRAM / KEGIATAN / SUB KEGIATAN	TARGET AKHIR PERIODE RENSTRA OPD	REALISASI CAPAIAN RENJA OPD TAHUN 2023	PRAKIRAAN CAPAIAN TARGET RENJA OPD TAHUN 2024	CAPAIAN KINERJA DAN KERANGKA PENDANAAN										KELOMPOK SASARAN	PRAKIRAAN MAJU RENCANA TAHUN 2026		PERANGKAT DAERAH PENANGGUNG JAWAB
							TARGET 2025		PAGU INDIKATIF (Rp)			Bertambah/Berkurang (10-12)	LOKASI	SUMBER DANA	PRIORITAS			TARGET	PAGU INDIKATIF (Rp)	
							SEBELUM	SESUDAH	RKPD 2025	APBD 2025	RKPD PERUBAHAN 2025				NASIONAL	DAERAH				
1	2	3	4	5	6	7	8	9	10	11	12	13	14	15	16	17	18	19	20	21
			Jumlah Unit Sarana dan Prasarana Pendukung Gedung Kantor atau Bangunan Lainnya yang Disediakan				1 Unit	1 Unit	0,00	0,00	0,00	0,00	Kab. Boyolali, Teras, Semua Kel/Desa	PENDAPATAN ASLI DAERAH (PAD)	-	Peningkatan kualitas pelayanan publik dengan penerapan standar pelayanan di seluruh perangkat Daerah Peningkatan kualitas pelayanan publik dengan penerapan standar pelayanan di seluruh perangkat Daerah			0,00	KECAMATAN TERAS
	7.01.01.2.08	Penyediaan Jasa Penunjang Urusan Pemerintahan Daerah	-				-	-	39.498.600,00	39.487.000,00	54.877.000,00	15.378.400,00			-	Peningkatan kualitas pelayanan publik dengan penerapan standar pelayanan di seluruh perangkat Daerah Peningkatan kualitas pelayanan publik dengan penerapan standar pelayanan di seluruh perangkat Daerah	-		35.550.000,00	KECAMATAN TERAS
	7.01.01.2.08.0001	Penyediaan Jasa Surat Menyurat																		
			Jumlah Laporan Penyediaan Jasa Surat Menyurat				12 Laporan	12 Laporan	900.000,00	900.000,00	900.000,00	0,00	Kab. Boyolali, Teras, Semua Kel/Desa	PENDAPATAN ASLI DAERAH (PAD)	-	Peningkatan kualitas pelayanan publik dengan penerapan standar pelayanan di seluruh perangkat Daerah Peningkatan kualitas pelayanan publik dengan penerapan standar pelayanan di seluruh perangkat Daerah			900.000,00	KECAMATAN TERAS
	7.01.01.2.08.0002	Penyediaan Jasa Komunikasi, Sumber Daya Air dan Listrik																		
			Jumlah Laporan Penyediaan Jasa Komunikasi, Sumber Daya Air dan Listrik yang Disediakan				12 Laporan	12 Laporan	37.600.000,00	37.600.000,00	52.990.000,00	15.390.000,00	Kab. Boyolali, Teras, Semua Kel/Desa	PENDAPATAN ASLI DAERAH (PAD)	-	Peningkatan kualitas pelayanan publik dengan penerapan standar pelayanan di seluruh perangkat Daerah Peningkatan kualitas pelayanan publik dengan penerapan standar pelayanan di seluruh perangkat Daerah			33.650.000,00	KECAMATAN TERAS
	7.01.01.2.08.0004	Penyediaan Jasa Pelayanan Umum Kantor																		
			Jumlah Laporan Penyediaan Jasa Pelayanan Umum Kantor yang Disediakan				4 Laporan	4 Laporan	998.600,00	987.000,00	987.000,00	-11.600,00	Kab. Boyolali, Teras, Semua Kel/Desa	PENDAPATAN ASLI DAERAH (PAD)	-	Peningkatan kualitas pelayanan publik dengan penerapan standar pelayanan di seluruh perangkat Daerah Peningkatan kualitas pelayanan publik dengan penerapan standar pelayanan di seluruh perangkat Daerah			1.000.000,00	KECAMATAN TERAS
	7.01.01.2.09	Pemeliharaan Barang Milik Daerah Penunjang Urusan Pemerintahan Daerah	*Tercukupinya pemeliharaan barang milik daerah*				9 Unit	9 Unit	57.000.000,00	57.000.000,00	62.460.000,00	5.460.000,00			-	Peningkatan kualitas pelayanan publik dengan penerapan standar pelayanan di seluruh perangkat Daerah Peningkatan kualitas pelayanan publik dengan penerapan standar pelayanan di seluruh perangkat Daerah	Pegawai di Kecamatan Teras		69.000.000,00	KECAMATAN TERAS
	7.01.01.2.09.0002	Penyediaan Jasa Pemeliharaan, Biaya Pemeliharaan, Pajak dan Perizinan Kendaraan Dinas Operasional atau Lapangan																		
			Jumlah Kendaraan Dinas Operasional atau Lapangan yang Dipelihara dan dibayarkan Pajak dan Perizinannya				9 Unit	9 Unit	13.000.000,00	13.000.000,00	13.000.000,00	0,00	Kab. Boyolali, Teras, Semua Kel/Desa	PENDAPATAN ASLI DAERAH (PAD)	-	Peningkatan kualitas pelayanan publik dengan penerapan standar pelayanan di seluruh perangkat Daerah Peningkatan kualitas pelayanan publik dengan penerapan standar pelayanan di seluruh perangkat Daerah			15.000.000,00	KECAMATAN TERAS
	7.01.01.2.09.0006	Pemeliharaan Peralatan dan Mesin Lainnya																		
			Jumlah Peralatan dan Mesin Lainnya yang Dipelihara				12 Unit	12 Unit	9.000.000,00	9.000.000,00	14.460.000,00	5.460.000,00	Kab. Boyolali, Teras, Semua Kel/Desa	PENDAPATAN ASLI DAERAH (PAD)	-	Peningkatan kualitas pelayanan publik dengan penerapan standar pelayanan di seluruh perangkat Daerah Peningkatan kualitas pelayanan publik dengan penerapan standar pelayanan di seluruh perangkat Daerah			4.000.000,00	KECAMATAN TERAS
	7.01.01.2.09.0009	Pemeliharaan/Rehabilitasi Gedung Kantor dan Bangunan Lainnya																		

Balai Sertifikasi Elektronik

Dokumen ini telah ditandatangani secara digital menggunakan sertifikat elektronik yang diterbitkan oleh Balai Sertifikasi Elektronik (BSrE), BSSN.

NO	KODE	URUSAN / BIDANG URUSAN / PROGRAM / KEGIATAN / SUB KEGIATAN	INDIKATOR PROGRAM / KEGIATAN / SUB KEGIATAN	TARGET AKHIR PERIODE RENSTRA OPD	REALISASI CAPAIAN RENJA OPD TAHUN 2023	PRAKIRAAN CAPAIAN TARGET RENJA OPD TAHUN 2024	CAPAIAN KINERJA DAN KERANGKA PENDANAAN										KELOMPOK SASARAN	PRAKIRAAN MAJU RENCANA TAHUN 2026		PERANGKAT DAERAH PENANGGUNG JAWAB
							TARGET 2025		PAGU INDIKATIF (Rp)			Bertambah/Berkurang (10-12)	LOKASI	SUMBER DANA	PRIORITAS			TARGET	PAGU INDIKATIF (Rp)	
							SEBELUM	SESUDAH	RKPD 2025	APBD 2025	RKPD PERUBAHAN 2025				NASIONAL	DAERAH				
1	2	3	4	5	6	7	8	9	10	11	12	13	14	15	16	17	18	19	20	21
			Jumlah Gedung Kantor dan Bangunan Lainnya yang Dipelihara/Direhabilitasi				1 Unit	1 Unit	35.000.000,00	35.000.000,00	35.000.000,00	0,00	Kab. Boyolali, Teras, Semua Kel/Desa	PENDAPATAN ASLI DAERAH (PAD)	-	Peningkatan kualitas pelayanan publik dengan penerapan standar pelayanan di seluruh perangkat Daerah Peningkatan kualitas pelayanan publik dengan penerapan standar pelayanan di seluruh perangkat Daerah			50.000.000,00	KECAMATAN TERAS
2,	**7.01.02**	**PROGRAM PENYELENGGARAAN PEMERINTAHAN DAN PELAYANAN PUBLIK**	**Persentase layanan publik kecamatan tepat waktu**				**88,00 persen**	**88,00 persen**	**60.000.000,00**	**209.700.000,00**	**149.700.000,00**	**40.000.000,00**							**100.000.000,00**	
	7.01.02.2.01	Koordinasi Penyelenggaraan Kegiatan Pemerintahan di Tingkat Kecamatan	*Jumlah Dokumen Peningkatan Efektifitas Kegiatan Pemerintahan di Tingkat Kecamatan*				39 Dokumen	39 Dokumen	0,00	149.700.000,00	149.700.000,00	149.700.000,00			-	Peningkatan kualitas pelayanan publik dengan penerapan standar pelayanan di seluruh perangkat Daerah Peningkatan kualitas pelayanan publik dengan penerapan standar pelayanan di seluruh perangkat Daerah	Seluruh masyarakat wilayah Keamatan Teras		0,00	KECAMATAN TERAS
	7.01.02.2.01.0001	Koordinasi/Sinergi Perencanaan dan Pelaksanaan Kegiatan Pemerintahan dengan Perangkat Daerah dan Instansi Vertikal Terkait																		
			Jumlah Laporan Koordinasi/Sinergi Perencanaan dan Pelaksanaan Kegiatan Pemerintahan dengan Perangkat Daerah dan Instansi Vertikal Terkait				-	0 Laporan	0,00	149.700.000,00	149.700.000,00	149.700.000,00	Kab. Boyolali, Semua Kecamatan, Semua Kel/Desa	PENDAPATAN ASLI DAERAH (PAD)	-	Peningkatan kualitas pelayanan publik dengan penerapan standar pelayanan di seluruh perangkat Daerah Peningkatan kualitas pelayanan publik dengan penerapan standar pelayanan di seluruh perangkat Daerah			0,00	KECAMATAN TERAS
	7.01.02.2.01.0002	Peningkatan Efektifitas Kegiatan Pemerintahan di Tingkat Kecamatan																		
			Jumlah Dokumen Peningkatan Efektifitas Kegiatan Pemerintahan di Tingkat Kecamatan				39 Dokumen	39 Dokumen	0,00	0,00	0,00	0,00	Kab. Boyolali, Teras, Semua Kel/Desa	PENDAPATAN ASLI DAERAH (PAD)	-	Peningkatan kualitas pelayanan publik dengan penerapan standar pelayanan di seluruh perangkat Daerah Peningkatan kualitas pelayanan publik dengan penerapan standar pelayanan di seluruh perangkat Daerah			0,00	KECAMATAN TERAS
	7.01.02.2.02	Penyelenggaraan Urusan Pemerintahan yang Tidak Dilaksanakan oleh Unit Kerja Perangkat Daerah yang Ada di Kecamatan	*Jumlah Laporan Peningkatan Efektifitas Pelaksanaan Pelayanan kepada Masyarakat di Wilayah Kecamatan*				2 Laporan	2 Laporan	0,00	0,00	0,00	0,00			-	Peningkatan kualitas pelayanan publik dengan penerapan standar pelayanan di seluruh perangkat Daerah Peningkatan kualitas pelayanan publik dengan penerapan standar pelayanan di seluruh perangkat Daerah	Seluruh masyarakat wilayah Keamatan Teras		0,00	KECAMATAN TERAS
	7.01.02.2.02.0003	Peningkatan Efektifitas Pelaksanaan Pelayanan kepada Masyarakat di Wilayah Kecamatan																		
			Jumlah Laporan Peningkatan Efektifitas Pelaksanaan Pelayanan kepada Masyarakat di Wilayah Kecamatan				2 Laporan	2 Laporan	0,00	0,00	0,00	0,00	Kab. Boyolali, Teras, Semua Kel/Desa	PENDAPATAN ASLI DAERAH (PAD)	-	Peningkatan kualitas pelayanan publik dengan penerapan standar pelayanan di seluruh perangkat Daerah Peningkatan kualitas pelayanan publik dengan penerapan standar pelayanan di seluruh perangkat Daerah			0,00	KECAMATAN TERAS
	7.01.02.2.03	Koordinasi Pemeliharaan Prasarana dan Sarana Pelayanan Umum	*Jumlah Dokumen Koordinasi/Sinergi dengan Perangkat Daerah dan/atau Instansi Vertikal yang Terkait dalam Pemeliharaan Sarana dan Prasarana Pelayanan umum*				2 Dokumen	2 Dokumen	60.000.000,00	60.000.000,00	0,00	-60.000.000,00			-	Peningkatan kualitas pelayanan publik dengan penerapan standar pelayanan di seluruh perangkat Daerah Peningkatan kualitas pelayanan publik dengan penerapan standar pelayanan di seluruh perangkat Daerah	Seluruh masyarakat wilayah Keamatan Teras		100.000.000,00	KECAMATAN TERAS
	7.01.02.2.03.0001	Koordinasi/Sinergi dengan Perangkat Daerah dan/atau Instansi Vertikal yang Terkait dalam Pemeliharaan Sarana dan Prasarana Pelayanan Umum																		
			Jumlah Dokumen Koordinasi/Sinergi dengan Perangkat Daerah dan/atau Instansi Vertikal yang Terkait dalam Pemeliharaan Sarana dan Prasarana Pelayanan Umum				2 Dokumen	2 Dokumen	60.000.000,00	60.000.000,00	0,00	-60.000.000,00	Kab. Boyolali, Teras, Semua Kel/Desa	PENDAPATAN ASLI DAERAH (PAD)	-	Peningkatan kualitas pelayanan publik dengan penerapan standar pelayanan di seluruh perangkat Daerah Peningkatan kualitas pelayanan publik dengan penerapan standar pelayanan di seluruh perangkat Daerah			100.000.000,00	KECAMATAN TERAS
3,	**7.01.03**	**PROGRAM PEMBERDAYAAN MASYARAKAT DESA DAN KELURAHAN**	**-**				**-**	**-**	**75.000.000,00**	**341.750.000,00**	**341.750.000,00**	**25.000.000,00**							**100.000.000,00**	

Balai Sertifikasi Elektronik

Dokumen ini telah ditandatangani secara digital menggunakan sertifikat elektronik yang diterbitkan oleh Balai Sertifikasi Elektronik (BSrE), BSSN.

NO	KODE	URUSAN / BIDANG URUSAN / PROGRAM / KEGIATAN / SUB KEGIATAN	INDIKATOR PROGRAM / KEGIATAN / SUB KEGIATAN	TARGET AKHIR PERIODE RENSTRA OPD	REALISASI CAPAIAN RENJA OPD TAHUN 2023	PRAKIRAAN CAPAIAN TARGET RENJA OPD TAHUN 2024	CAPAIAN KINERJA DAN KERANGKA PENDANAAN										KELOMPOK SASARAN	PRAKIRAAN MAJU RENCANA TAHUN 2026		PERANGKAT DAERAH PENANGGUNG JAWAB
							TARGET 2025		PAGU INDIKATIF (Rp)			Bertambah/Berkurang (10-12)	LOKASI	SUMBER DANA	PRIORITAS			TARGET	PAGU INDIKATIF (Rp)	
							SEBELUM	SESUDAH	RKPD 2025	APBD 2025	RKPD PERUBAHAN 2025				NASIONAL	DAERAH				
1	2	3	4	5	6	7	8	9	10	11	12	13	14	15	16	17	18	19	20	21
	7.01.03.2.01	Koordinasi Kegiatan Pemberdayaan Desa	*Jumlah Lembaga Kemasyarakatan yang Berpartisipasi dalam Forum Musyawarah Perencanaan Pembangunan di Desa*				2 kegiatan	2 kegiatan	75.000.000,00	341.750.000,00	341.750.000,00	266.750.000,00			-	Peningkatan kualitas pelayanan publik dengan penerapan standar pelayanan di seluruh perangkat Daerah Peningkatan kualitas pelayanan publik dengan penerapan standar pelayanan di seluruh perangkat Daerah	Seluruh masyarakat wilayah Keamatan Teras		50.000.000,00	KECAMATAN TERAS
	7.01.03.2.01.0001	Peningkatan Partisipasi Masyarakat dalam Forum Musyawarah Perencanaan Pembangunan di Desa																		
			Jumlah Lembaga Kemasyarakatan yang Berpartisipasi dalam Forum Musyawarah Perencanaan Pembangunan di Desa				6 Lembaga Kemasyarakatan	6 Lembaga Kemasyarakatan	0,00	0,00	0,00	0,00	Semua Kota/Kab, Semua Kecamatan, Semua Kel/Desa Kab. Boyolali, Teras, Semua Kel/Desa	PENDAPATAN ASLI DAERAH (PAD)	-	Peningkatan kualitas pelayanan publik dengan penerapan standar pelayanan di seluruh perangkat Daerah Peningkatan kualitas pelayanan publik dengan penerapan standar pelayanan di seluruh perangkat Daerah			0,00	KECAMATAN TERAS
	7.01.03.2.01.0003	Peningkatan Efektifitas Kegiatan Pemberdayaan Masyarakat di Wilayah Kecamatan																		
			Jumlah Laporan Peningkatan Efektivitas Kegiatan Pemberdayaan Masyarakat di Wilayah Kecamatan				13 Laporan	13 Laporan	75.000.000,00	341.750.000,00	341.750.000,00	266.750.000,00	Kab. Boyolali, Teras, Teras	PENDAPATAN ASLI DAERAH (PAD)	-	Peningkatan kualitas pelayanan publik dengan penerapan standar pelayanan di seluruh perangkat Daerah Peningkatan kualitas pelayanan publik dengan penerapan standar pelayanan di seluruh perangkat Daerah			50.000.000,00	KECAMATAN TERAS
	7.01.03.2.03	Pemberdayaan Lembaga Kemasyarakatan Tingkat Kecamatan	*Jumlah Lembaga Kemasyarakatan yang Ditingkatkan Kapasitasnya*				6 Lembaga Kemasyarakat	6 Lembaga Kemasyara kat	0,00	0,00	0,00	0,00			-	Peningkatan kualitas pelayanan publik dengan penerapan standar pelayanan di seluruh perangkat Daerah Peningkatan kualitas pelayanan publik dengan penerapan standar pelayanan di seluruh perangkat Daerah	Seluruh masyarakat wilayah Keamatan Teras		50.000.000,00	KECAMATAN TERAS
	7.01.03.2.03.0002	Peningkatan Kapasitas Lembaga Kemasyarakatan																		
			Jumlah Lembaga Kemasyarakatan yang Ditingkatkan Kapasitasnya				6 Lembaga Kemasyarakatan	6 Lembaga Kemasyarakatan	0,00	0,00	0,00	0,00	Kab. Boyolali, Teras, Semua Kel/Desa	PENDAPATAN ASLI DAERAH (PAD)	-	Peningkatan kualitas pelayanan publik dengan penerapan standar pelayanan di seluruh perangkat Daerah Peningkatan kualitas pelayanan publik dengan penerapan standar pelayanan di seluruh perangkat Daerah			50.000.000,00	KECAMATAN TERAS
	7.01.03.2.03.0004	Fasilitasi Pengembangan Usaha Ekonomi Masyarakat																		
			Jumlah Laporan Fasilitasi Pengembangan Usaha Ekonomi Masyarakat				0 Laporan	0 Laporan	0,00	0,00	0,00	0,00	Kab. Boyolali, Teras, Semua Kel/Desa	PENDAPATAN ASLI DAERAH (PAD)	-	Peningkatan kualitas pelayanan publik dengan penerapan standar pelayanan di seluruh perangkat Daerah Peningkatan kualitas pelayanan publik dengan penerapan standar pelayanan di seluruh perangkat Daerah			0,00	KECAMATAN TERAS
4,	**7.01.04**	**PROGRAM KOORDINASI KETENTRAMAN DAN KETERTIBAN UMUM**	**Persentase koordinasi ketentraman dan ketertiban umum yang ditindaklanjuti**				**100 persen**	**100 persen**	**0,00**	**117.050.000,00**	**117.050.000,00**	**0,00**							**0,00**	
	7.01.04.2.01	Koordinasi Upaya Penyelenggaraan Ketenteraman dan Ketertiban Umum	*Jumlah Laporan Hasil Sinergitas dengan Kepolisian Negara Republik Indonesia, Tentara Nasional Indonesia dan Instansi Vertikal di Wilayah Kecamatan*				01 kegiatan	01 kegiatan	0,00	117.050.000,00	117.050.000,00	117.050.000,00			-	Peningkatan kualitas pelayanan publik dengan penerapan standar pelayanan di seluruh perangkat Daerah Peningkatan kualitas pelayanan publik dengan penerapan standar pelayanan di seluruh perangkat Daerah	Seluruh masyarakat wilayah Keamatan Teras		0,00	KECAMATAN TERAS
	7.01.04.2.01.0001	Sinergitas dengan Kepolisian Negara Republik Indonesia, Tentara Nasional Indonesia dan Instansi Vertikal di Wilayah Kecamatan																		
			Jumlah Laporan Hasil Sinergitas dengan Kepolisian Negara Republik Indonesia, Tentara Nasional Indonesia dan Instansi Vertikal di Wilayah Kecamatan				13 Laporan	13 Laporan	0,00	117.050.000,00	117.050.000,00	117.050.000,00	Kab. Boyolali, Teras, Semua Kel/Desa	PENDAPATAN ASLI DAERAH (PAD)	-	Peningkatan kualitas pelayanan publik dengan penerapan standar pelayanan di seluruh perangkat Daerah Peningkatan kualitas pelayanan publik dengan penerapan standar pelayanan di seluruh perangkat Daerah			0,00	KECAMATAN TERAS
5,	**7.01.05**	**PROGRAM PENYELENGGARAAN URUSAN PEMERINTAHAN UMUM**	**-**				**-**	**-**	**80.000.000,00**	**229.550.000,00**	**215.700.000,00**	**-10.000.000,00**							**70.000.000,00**	

Balai Sertifikasi Elektronik

Dokumen ini telah ditandatangani secara digital menggunakan sertifikat elektronik yang diterbitkan oleh Balai Sertifikasi Elektronik (BSrE), BSSN.

NO	KODE	URUSAN / BIDANG URUSAN / PROGRAM / KEGIATAN / SUB KEGIATAN	INDIKATOR PROGRAM / KEGIATAN / SUB KEGIATAN	TARGET AKHIR PERIODE RENSTRA OPD	REALISASI CAPAIAN RENJA OPD TAHUN 2023	PRAKIRAAN CAPAIAN TARGET RENJA OPD TAHUN 2024	CAPAIAN KINERJA DAN KERANGKA PENDANAAN										KELOMPOK SASARAN	PRAKIRAAN MAJU RENCANA TAHUN 2026		PERANGKAT DAERAH PENANGGUNG JAWAB
							TARGET 2025		PAGU INDIKATIF (Rp)			Bertambah/Berkurang (10-12)	LOKASI	SUMBER DANA	PRIORITAS			TARGET	PAGU INDIKATIF (Rp)	
							SEBELUM	SESUDAH	RKPD 2025	APBD 2025	RKPD PERUBAHAN 2025				NASIONAL	DAERAH				
1	2	3	4	5	6	7	8	9	10	11	12	13	14	15	16	17	18	19	20	21
	7.01.05.2.01	Penyelenggaraan Urusan Pemerintahan Umum Sesuai Penugasan Kepala Daerah	*Jumlah Orang yang Mengikuti Pembinaan Wawasan Kebangsaan dan Ketahanan Nasional dalam rangka Memantapkan Pengamalan Pancasila, Pelaksanaan Undang-Undang Dasar Negara Republik Indonesia Tahun 1945, Pelestarian Bhinneka Tunggal Ika serta Pemertahanan dan Pemeliharaan Keutuhan Negara Kesatuan Republik Indonesia*				900 Orang	900 Orang	80.000.000,00	229.550.000,00	215.700.000,00	135.700.000,00			-	Peningkatan kualitas pelayanan publik dengan penerapan standar pelayanan di seluruh perangkat Daerah Peningkatan kualitas pelayanan publik dengan penerapan standar pelayanan di seluruh perangkat Daerah	Seluruh masyarakat wilayah Keamatan Teras		70.000.000,00	KECAMATAN TERAS
	7.01.05.2.01.0001	Pembinaan Wawasan Kebangsaan dan Ketahanan Nasional dalam rangka Memantapkan Pengamalan Pancasila, Pelaksanaan Undang-Undang Dasar Negara Republik Indonesia Tahun																		
			Jumlah Orang yang Mengikuti Pembinaan Wawasan Kebangsaan dan Ketahanan Nasional dalam rangka Memantapkan Pengamalan Pancasila, Pelaksanaan Undang-Undang Dasar Negara Republik Indonesia Tahun 1945, Pelestarian Bhinneka Tunggal Ika serta Pemertahanan dan Pemeliharaan Keutuhan Negara Kesatuan Republik Indonesia				400 Orang	400 Orang	30.000.000,00	190.050.000,00	184.450.000,00	154.450.000,00	Kab. Boyolali, Teras, Semua Kel/Desa	PENDAPATAN ASLI DAERAH (PAD)	-	Peningkatan kualitas pelayanan publik dengan penerapan standar pelayanan di seluruh perangkat Daerah Peningkatan kualitas pelayanan publik dengan penerapan standar pelayanan di seluruh perangkat Daerah			50.000.000,00	KECAMATAN TERAS
	7.01.05.2.01.0004	Pembinaan Kerukunan Antar Suku dan Intra Suku, Umat Beragama, Ras, dan Golongan Lainnya Guna Mewujudkan Stabilitas Keamanan Lokal, Regional, dan Nasional																		
			Jumlah Orang yang Mengikuti Pembinaan Kerukunan Antar Suku dan Intra Suku , Umat Beragama, Ras, dan Golongan Lainnya Guna Mewujudkan Stabilitas Keamanan Lokal, Regional, dan Nasional				500 Orang	500 Orang	50.000.000,00	39.500.000,00	31.250.000,00	-18.750.000,00	Kab. Boyolali, Teras, Teras	PENDAPATAN ASLI DAERAH (PAD)	-	Peningkatan kualitas pelayanan publik dengan penerapan standar pelayanan di seluruh perangkat Daerah Peningkatan kualitas pelayanan publik dengan penerapan standar pelayanan di seluruh perangkat Daerah			20.000.000,00	KECAMATAN TERAS
6,	**7.01.06**	**PROGRAM PEMBINAAN DAN PENGAWASAN PEMERINTAHAN DESA**	**Persentase hasil pembinaan dan pengawasan pemerintahan desa yang ditindaklanjuti**				**100 Persen**	**100 Persen**	**0,00**	**0,00**	**0,00**	**0,00**							**0,00**	
	7.01.06.2.01	Fasilitasi, Rekomendasi dan Koordinasi Pembinaan dan Pengawasan Pemerintahan Desa	*Jumlah Dokumen yang Difasilitasi dalam rangka Penyusunan Peraturan Desa dan Peraturan Kepala Desa*				3 kegiatan	3 kegiatan	0,00	0,00	0,00	0,00			-	Peningkatan kualitas pelayanan publik dengan penerapan standar pelayanan di seluruh perangkat Daerah Peningkatan kualitas pelayanan publik dengan penerapan standar pelayanan di seluruh perangkat Daerah	Seluruh masyarakat wilayah Keamatan Teras		0,00	KECAMATAN TERAS
	7.01.06.2.01.0001	Fasilitasi Penyusunan Peraturan Desa dan																		
			Jumlah Dokumen yang Difasilitasi dalam rangka Penyusunan Peraturan Desa dan Peraturan Kepala Desa				8 Dokumen	8 Dokumen	0,00	0,00	0,00	0,00	Kab. Boyolali, Teras, Teras	PENDAPATAN ASLI DAERAH (PAD)	-	Peningkatan kualitas pelayanan publik dengan penerapan standar pelayanan di seluruh perangkat Daerah Peningkatan kualitas pelayanan publik dengan penerapan standar pelayanan di seluruh perangkat Daerah			0,00	KECAMATAN TERAS
	7.01.06.2.01.0002	Fasilitasi Administrasi Tata Pemerintahan Desa																		
			Jumlah Dokumen yang Difasilitasi dalam rangka Administrasi Tata Pemerintahan Desa				26 Dokumen	26 Dokumen	0,00	0,00	0,00	0,00	Kab. Boyolali, Teras, Teras	PENDAPATAN ASLI DAERAH (PAD)	-	Peningkatan kualitas pelayanan publik dengan penerapan standar pelayanan di seluruh perangkat Daerah Peningkatan kualitas pelayanan publik dengan penerapan standar pelayanan di seluruh perangkat Daerah			0,00	KECAMATAN TERAS
	7.01.06.2.01.0003	Fasilitasi Pengelolaan Keuangan Desa dan Pendayagunaan Aset Desa																		
			Jumlah Dokumen yang Difasilitasi dalam rangka Pengelolaan Keuangan Desa dan Pendayagunaan Aset Desa				13 Dokumen	13 Dokumen	0,00	0,00	0,00	0,00	Kab. Boyolali, Teras, Teras	PENDAPATAN ASLI DAERAH (PAD)	-	Peningkatan kualitas pelayanan publik dengan penerapan standar pelayanan di seluruh perangkat Daerah Peningkatan kualitas pelayanan publik dengan penerapan standar pelayanan di seluruh perangkat Daerah			0,00	KECAMATAN TERAS
		KECAMATAN SAWIT							**2.483.066.000,00**	**2.924.058.000,00**	**2.811.465.000,00**	**328.399.000,00**							**3.455.397.000,00**	
	7	**UNSUR KEWILAYAHAN**							**2.483.066.000,00**	**2.924.058.000,00**	**2.811.465.000,00**	**328.399.000,00**							**3.455.397.000,00**	
	7,01	**KECAMATAN**							**2.483.066.000,00**	**2.924.058.000,00**	**2.811.465.000,00**	**328.399.000,00**							**3.455.397.000,00**	
1,	**7.01.01**	**PROGRAM PENUNJANG URUSAN PEMERINTAHAN DAERAH KABUPATEN/KOTA**	**Presentase penunjang urusan pemerintahan yang terpenuhi sesuai standar**				**100 Persen**	**100 Persen**	**2.248.066.000,00**	**2.150.858.000,00**	**2.138.265.000,00**	**-27.669.000,00**							**2.220.397.000,00**	
	7.01.01.2.01	Perencanaan, Penganggaran, dan Evaluasi Kinerja Perangkat Daerah	*Jumlah kegiatan perencanaan penganggaran dan evaluasi kinerja perangkat daerah*				7 kegiatan	7 kegiatan	0,00	0,00	0,00	0,00			-	Peningkatan kualitas pelayanan publik dengan penerapan standar pelayanan di seluruh perangkat Daerah Peningkatan kualitas pelayanan publik dengan penerapan standar pelayanan di seluruh perangkat Daerah	Seluruh Masyarakat Wilayah Sawit		0,00	KECAMATAN SAWIT

Balai Sertifikasi Elektronik
Dokumen ini telah ditandatangani secara digital menggunakan sertifikat elektronik yang diterbitkan oleh Balai Sertifikasi Elektronik (BSrE), BSSN.

NO	KODE	URUSAN / BIDANG URUSAN / PROGRAM / KEGIATAN / SUB KEGIATAN	INDIKATOR PROGRAM / KEGIATAN / SUB KEGIATAN	TARGET AKHIR PERIODE RENSTRA OPD	REALISASI CAPAIAN RENJA OPD TAHUN 2023	PRAKIRAAN CAPAIAN TARGET RENJA OPD TAHUN 2024	CAPAIAN KINERJA DAN KERANGKA PENDANAAN										KELOMPOK SASARAN	PRAKIRAAN MAJU RENCANA TAHUN 2026		PERANGKAT DAERAH PENANGGUNG JAWAB
							TARGET 2025		PAGU INDIKATIF (Rp)			Bertambah/Berkurang (10-12)	LOKASI	SUMBER DANA	PRIORITAS			TARGET	PAGU INDIKATIF (Rp)	
							SEBELUM	SESUDAH	RKPD 2025	APBD 2025	RKPD PERUBAHAN 2025				NASIONAL	DAERAH				
1	2	3	4	5	6	7	8	9	10	11	12	13	14	15	16	17	18	19	20	21
	7.01.01.2.01.0001	Penyusunan Dokumen Perencanaan Perangkat Daerah																		
			Jumlah Dokumen Perencanaan Perangkat Daerah				2 Dokumen	2 Dokumen	0,00	0,00	0,00	0,00	Kab. Boyolali, Sawit, Semua Kel/Desa	PENDAPATAN ASLI DAERAH (PAD)	-	Peningkatan kualitas pelayanan publik dengan penerapan standar pelayanan di seluruh perangkat Daerah Peningkatan kualitas pelayanan publik dengan penerapan standar pelayanan di seluruh perangkat Daerah			0,00	KECAMATAN SAWIT
	7.01.01.2.01.0002	Koordinasi dan Penyusunan Dokumen RKA-SKPD																		
			Jumlah Dokumen RKA-SKPD dan Laporan Hasil Koordinasi Penyusunan Dokumen RKA-SKPD				1 Dokumen	1 Dokumen	0,00	0,00	0,00	0,00	Kab. Boyolali, Sawit, Semua Kel/Desa	PENDAPATAN ASLI DAERAH (PAD)	-	Peningkatan kualitas pelayanan publik dengan penerapan standar pelayanan di seluruh perangkat Daerah Peningkatan kualitas pelayanan publik dengan penerapan standar pelayanan di seluruh perangkat Daerah			0,00	KECAMATAN SAWIT
	7.01.01.2.01.0003	Koordinasi dan Penyusunan Dokumen Perubahan RKA-SKPD																		
			Jumlah Dokumen Perubahan RKA-SKPD dan Laporan Hasil Koordinasi Penyusunan Dokumen Perubahan RKA-SKPD				1 Dokumen	1 Dokumen	0,00	0,00	0,00	0,00	Kab. Boyolali, Sawit, Semua Kel/Desa	PENDAPATAN ASLI DAERAH (PAD)	-	Peningkatan kualitas pelayanan publik dengan penerapan standar pelayanan di seluruh perangkat Daerah Peningkatan kualitas pelayanan publik dengan penerapan standar pelayanan di seluruh perangkat Daerah			0,00	KECAMATAN SAWIT
	7.01.01.2.01.0004	Koordinasi dan Penyusunan DPA-SKPD																		
			Jumlah Dokumen DPA-SKPD dan Laporan Hasil Koordinasi Penyusunan Dokumen DPA-SKPD				1 Dokumen	1 Dokumen	0,00	0,00	0,00	0,00	Kab. Boyolali, Sawit, Semua Kel/Desa	PENDAPATAN ASLI DAERAH (PAD)	-	Peningkatan kualitas pelayanan publik dengan penerapan standar pelayanan di seluruh perangkat Daerah Peningkatan kualitas pelayanan publik dengan penerapan standar pelayanan di seluruh perangkat Daerah			0,00	KECAMATAN SAWIT
	7.01.01.2.01.0005	Koordinasi dan Penyusunan Perubahan DPA- SKPD																		
			Jumlah Dokumen Perubahan DPA-SKPD dan Laporan Hasil Koordinasi Penyusunan Dokumen Perubahan DPA-SKPD				1 Dokumen	1 Dokumen	0,00	0,00	0,00	0,00	Kab. Boyolali, Sawit, Semua Kel/Desa	PENDAPATAN ASLI DAERAH (PAD)	-	Peningkatan kualitas pelayanan publik dengan penerapan standar pelayanan di seluruh perangkat Daerah Peningkatan kualitas pelayanan publik dengan penerapan standar pelayanan di seluruh perangkat Daerah			0,00	KECAMATAN SAWIT
	7.01.01.2.01.0006	Koordinasi dan Penyusunan Laporan Capaian Kinerja dan Ikhtisar Realisasi Kinerja SKPD																		
			Jumlah Laporan Capaian Kinerja dan Ikhtisar Realisasi Kinerja SKPD dan Laporan Hasil Koordinasi Penyusunan Laporan Capaian Kinerja dan Ikhtisar Realisasi Kinerja SKPD				15 Laporan	15 Laporan	0,00	0,00	0,00	0,00	Kab. Boyolali, Sawit, Semua Kel/Desa	PENDAPATAN ASLI DAERAH (PAD)	-	Peningkatan kualitas pelayanan publik dengan penerapan standar pelayanan di seluruh perangkat Daerah Peningkatan kualitas pelayanan publik dengan penerapan standar pelayanan di seluruh perangkat Daerah			0,00	KECAMATAN SAWIT
	7.01.01.2.01.0007	Evaluasi Kinerja Perangkat Daerah																		
			Jumlah Laporan Evaluasi Kinerja Perangkat Daerah				4 Laporan	4 Laporan	0,00	0,00	0,00	0,00	Kab. Boyolali, Sawit, Semua Kel/Desa	-	-	Peningkatan kualitas pelayanan publik dengan penerapan standar pelayanan di seluruh perangkat Daerah Peningkatan kualitas pelayanan publik dengan penerapan standar pelayanan di seluruh perangkat Daerah			0,00	KECAMATAN SAWIT
	7.01.01.2.02	Administrasi Keuangan Perangkat Daerah	*Jumlah kegiatan administrasi keuangan perangkat daerah Terlaksananya Kegiatan Administrasi Keuangan Perangkat Daerah*				6 kegiatan	6 kegiatan 8 Kegiatan	1.954.886.000,00	1.832.678.000,00	1.823.585.000,00	-131.301.000,00			-	Peningkatan kualitas pelayanan publik dengan penerapan standar pelayanan di seluruh perangkat Daerah Peningkatan kualitas pelayanan publik dengan penerapan standar pelayanan di seluruh perangkat Daerah	Semua Gaji dan Tunjangan ASN , gaji Non ASN di Kecamatan sawit		1.982.697.000,00	KECAMATAN SAWIT
	7.01.01.2.02.0001	Penyediaan Gaji dan Tunjangan ASN																		

Balai Sertifikasi Elektronik

Dokumen ini telah ditandatangani secara digital menggunakan sertifikat elektronik yang diterbitkan oleh Balai Sertifikasi Elektronik (BSrE), BSSN.

NO	KODE	URUSAN / BIDANG URUSAN / PROGRAM / KEGIATAN / SUB KEGIATAN	INDIKATOR PROGRAM / KEGIATAN / SUB KEGIATAN	TARGET AKHIR PERIODE RENSTRA OPD	REALISASI CAPAIAN RENJA OPD TAHUN 2023	PRAKIRAAN CAPAIAN TARGET RENJA OPD TAHUN 2024	CAPAIAN KINERJA DAN KERANGKA PENDANAAN										KELOMPOK SASARAN	PRAKIRAAN MAJU RENCANA TAHUN 2026		PERANGKAT DAERAH PENANGGUNG JAWAB
							TARGET 2025		PAGU INDIKATIF (Rp)			Bertambah/Berkurang (10-12)	LOKASI	SUMBER DANA	PRIORITAS			TARGET	PAGU INDIKATIF (Rp)	
							SEBELUM	SESUDAH	RKPD 2025	APBD 2025	RKPD PERUBAHAN 2025				NASIONAL	DAERAH				
1	2	3	4	5	6	7	8	9	10	11	12	13	14	15	16	17	18	19	20	21
			Jumlah Orang yang Menerima Gaji dan Tunjangan ASN				16 Orang/bulan	16 Orang/bulan	1.900.886.000,00	1.778.678.000,00	1.769.585.000,00	-131.301.000,00	Kab. Boyolali, Sawit, Kemasan	DANA ALOKASI UMUM (DAU)	-	Peningkatan kualitas pelayanan publik dengan penerapan standar pelayanan di seluruh perangkat Daerah Peningkatan kualitas pelayanan publik dengan penerapan standar pelayanan di seluruh perangkat Daerah			1.904.697.000,00	KECAMATAN SAWIT
	7.01.01.2.02.0002	Penyediaan Administrasi Pelaksanaan Tugas ASN																		
			Jumlah Dokumen Hasil Penyediaan Administrasi Pelaksanaan Tugas ASN				13 Dokumen	13 Dokumen	54.000.000,00	54.000.000,00	54.000.000,00	0,00	Kab. Boyolali, Sawit, Semua Kel/Desa	DANA ALOKASI UMUM (DAU)	-	Peningkatan kualitas pelayanan publik dengan penerapan standar pelayanan di seluruh perangkat Daerah Peningkatan kualitas pelayanan publik dengan penerapan standar pelayanan di seluruh perangkat Daerah			78.000.000,00	KECAMATAN SAWIT
	7.01.01.2.02.0003	Pelaksanaan Penatausahaan dan																		
			Jumlah Dokumen Penatausahaan dan Pengujian/Verifikasi Keuangan SKPD				12 Dokumen	12 Dokumen	0,00	0,00	0,00	0,00	Kab. Boyolali, Sawit, Semua Kel/Desa	PENDAPATAN ASLI DAERAH (PAD)	-	Peningkatan kualitas pelayanan publik dengan penerapan standar pelayanan di seluruh perangkat Daerah Peningkatan kualitas pelayanan publik dengan penerapan standar pelayanan di seluruh perangkat Daerah			0,00	KECAMATAN SAWIT
	7.01.01.2.02.0004	Koordinasi dan Pelaksanaan Akuntansi SKPD																		
			Jumlah Dokumen Koordinasi dan Pelaksanaan Akuntansi SKPD				12 Dokumen	12 Dokumen	0,00	0,00	0,00	0,00	Kab. Boyolali, Sawit, Semua Kel/Desa	PENDAPATAN ASLI DAERAH (PAD)	-	Peningkatan kualitas pelayanan publik dengan penerapan standar pelayanan di seluruh perangkat Daerah Peningkatan kualitas pelayanan publik dengan penerapan standar pelayanan di seluruh perangkat Daerah			0,00	KECAMATAN SAWIT
	7.01.01.2.02.0006	Pengelolaan dan Penyiapan Bahan Tanggapan Pemeriksaan																		
			Jumlah Dokumen Bahan Tanggapan Pemeriksaan dan Tindak Lanjut Pemeriksaan				2 Dokumen	2 Dokumen	0,00	0,00	0,00	0,00	Kab. Boyolali, Sawit, Semua Kel/Desa	PENDAPATAN ASLI DAERAH (PAD)	-	Peningkatan kualitas pelayanan publik dengan penerapan standar pelayanan di seluruh perangkat Daerah Peningkatan kualitas pelayanan publik dengan penerapan standar pelayanan di seluruh perangkat Daerah			0,00	KECAMATAN SAWIT
	7.01.01.2.02.0007	Koordinasi dan Penyusunan Laporan Keuangan Bulanan/ Triwulanan/ Semesteran SKPD																		
			Jumlah Laporan Keuangan Bulanan/ Triwulanan/ Semesteran SKPD dan Laporan Koordinasi Penyusunan Laporan Keuangan Bulanan/Triwulanan/Semesteran SKPD				18 Laporan	18 Laporan	0,00	0,00	0,00	0,00	Kab. Boyolali, Sawit, Semua Kel/Desa	PENDAPATAN ASLI DAERAH (PAD)	-	Peningkatan kualitas pelayanan publik dengan penerapan standar pelayanan di seluruh perangkat Daerah Peningkatan kualitas pelayanan publik dengan penerapan standar pelayanan di seluruh perangkat Daerah			0,00	KECAMATAN SAWIT
	7.01.01.2.06	Administrasi Umum Perangkat Daerah	*Terlaksananya Kegiatan Administrasi Umum Perangkat Daerah*				-	10 Kegiatan	200.530.000,00	200.530.000,00	190.530.000,00	-10.000.000,00			-	Peningkatan kualitas pelayanan publik dengan penerapan standar pelayanan di seluruh perangkat Daerah Peningkatan kualitas pelayanan publik dengan penerapan standar pelayanan di seluruh perangkat Daerah	Seluruh masyarakat di wilayah Kecamatan Sawit		155.700.000,00	KECAMATAN SAWIT
	7.01.01.2.06.0001	Penyediaan Komponen Instalasi																		
			Jumlah Paket Komponen Instalasi Listrik/Penerangan Bangunan Kantor yang Disediakan				4 Paket	4 Paket	2.000.000,00	2.000.000,00	2.360.000,00	360.000,00	Kab. Boyolali, Sawit, Semua Kel/Desa	PAJAK BUMI DAN BANGUNAN PEDESAAN DAN PERKOTAAN	-	Peningkatan kualitas pelayanan publik dengan penerapan standar pelayanan di seluruh perangkat Daerah Peningkatan kualitas pelayanan publik dengan penerapan standar pelayanan di seluruh perangkat Daerah			2.000.000,00	KECAMATAN SAWIT
	7.01.01.2.06.0002	Penyediaan Peralatan dan Perlengkapan Kantor																		

Balai Sertifikasi Elektronik

Dokumen ini telah ditandatangani secara digital menggunakan sertifikat elektronik yang diterbitkan oleh Balai Sertifikasi Elektronik (BSrE), BSSN.

NO	KODE	URUSAN / BIDANG URUSAN / PROGRAM / KEGIATAN / SUB KEGIATAN	INDIKATOR PROGRAM / KEGIATAN / SUB KEGIATAN	TARGET AKHIR PERIODE RENSTRA OPD	REALISASI CAPAIAN RENJA OPD TAHUN 2023	PRAKIRAAN CAPAIAN TARGET RENJA OPD TAHUN 2024	CAPAIAN KINERJA DAN KERANGKA PENDANAAN										KELOMPOK SASARAN	PRAKIRAAN MAJU RENCANA TAHUN 2026		PERANGKAT DAERAH PENANGGUNG JAWAB
							TARGET 2025		PAGU INDIKATIF (Rp)			Bertambah/Berkurang (10-12)	LOKASI	SUMBER DANA	PRIORITAS			TARGET	PAGU INDIKATIF (Rp)	
							SEBELUM	SESUDAH	RKPD 2025	APBD 2025	RKPD PERUBAHAN 2025				NASIONAL	DAERAH				
1	2	3	4	5	6	7	8	9	10	11	12	13	14	15	16	17	18	19	20	21
			Jumlah Paket Peralatan dan Perlengkapan Kantor yang Disediakan				4 Paket	4 Paket	15.000.000,00	15.000.000,00	27.268.500,00	12.268.500,00	Kab. Boyolali, Sawit, Semua Kel/Desa	SISA LEBIH PERHITUNGAN ANGGARAN TAHUN SEBELUMNYA DANA ALOKASI UMUM (DAU)	-	Peningkatan kualitas pelayanan publik dengan penerapan standar pelayanan di seluruh perangkat Daerah Peningkatan kualitas pelayanan publik dengan penerapan standar pelayanan di seluruh perangkat Daerah			15.000.000,00	KECAMATAN SAWIT
	7.01.01.2.06.0003	Penyediaan Peralatan Rumah Tangga																		
			Jumlah Paket Peralatan Rumah Tangga yang Disediakan				4 Paket	4 Paket	3.000.000,00	3.000.000,00	3.040.000,00	40.000,00	Kab. Boyolali, Sawit, Semua Kel/Desa	PAJAK BUMI DAN BANGUNAN PEDESAAN DAN PERKOTAAN	-	Peningkatan kualitas pelayanan publik dengan penerapan standar pelayanan di seluruh perangkat Daerah Peningkatan kualitas pelayanan publik dengan penerapan standar pelayanan di seluruh perangkat Daerah			3.000.000,00	KECAMATAN SAWIT
	7.01.01.2.06.0004	Penyediaan Bahan Logistik Kantor																		
			Jumlah Paket Bahan Logistik Kantor yang Disediakan				4 Paket	4 Paket	25.000.000,00	25.000.000,00	25.000.000,00	0,00	Kab. Boyolali, Sawit, Semua Kel/Desa	DANA ALOKASI UMUM (DAU)	-	Peningkatan kualitas pelayanan publik dengan penerapan standar pelayanan di seluruh perangkat Daerah Peningkatan kualitas pelayanan publik dengan penerapan standar pelayanan di seluruh perangkat Daerah			25.000.000,00	KECAMATAN SAWIT
	7.01.01.2.06.0005	Penyediaan Barang Cetakan dan Penggandaan																		
			Jumlah Paket Barang Cetakan dan Penggandaan yang Disediakan				4 Paket	4 Paket	10.000.000,00	10.000.000,00	5.000.000,00	-5.000.000,00	Kab. Boyolali, Sawit, Semua Kel/Desa	DANA ALOKASI UMUM (DAU)	-	Peningkatan kualitas pelayanan publik dengan penerapan standar pelayanan di seluruh perangkat Daerah Peningkatan kualitas pelayanan publik dengan penerapan standar pelayanan di seluruh perangkat Daerah			10.000.000,00	KECAMATAN SAWIT
	7.01.01.2.06.0006	Penyediaan Bahan Bacaan dan Peraturan Perundang-undangan																		
			Jumlah Dokumen Bahan Bacaan dan Peraturan Perundang-Undangan yang Disediakan				4 Dokumen	4 Dokumen	0,00	0,00	0,00	0,00	Kab. Boyolali, Sawit, Semua Kel/Desa	PENDAPATAN ASLI DAERAH (PAD)	-	Peningkatan kualitas pelayanan publik dengan penerapan standar pelayanan di seluruh perangkat Daerah Peningkatan kualitas pelayanan publik dengan penerapan standar pelayanan di seluruh perangkat Daerah			0,00	KECAMATAN SAWIT
	7.01.01.2.06.0007	Penyediaan Bahan/Material																		
			Jumlah Paket Bahan/Material yang Disediakan				4 Paket	4 Paket	20.000.000,00	20.000.000,00	7.331.500,00	-12.668.500,00	Kab. Boyolali, Sawit, Semua Kel/Desa	DANA ALOKASI UMUM (DAU)	-	Peningkatan kualitas pelayanan publik dengan penerapan standar pelayanan di seluruh perangkat Daerah Peningkatan kualitas pelayanan publik dengan penerapan standar pelayanan di seluruh perangkat Daerah			20.000.000,00	KECAMATAN SAWIT
	7.01.01.2.06.0008	Fasilitasi Kunjungan Tamu																		
			Jumlah Laporan Fasilitasi Kunjungan Tamu				4 Laporan	4 Laporan	95.530.000,00	95.530.000,00	95.530.000,00	0,00	Kab. Boyolali, Sawit, Semua Kel/Desa	DANA ALOKASI UMUM (DAU)	-	Peningkatan kualitas pelayanan publik dengan penerapan standar pelayanan di seluruh perangkat Daerah Peningkatan kualitas pelayanan publik dengan penerapan standar pelayanan di seluruh perangkat Daerah			65.700.000,00	KECAMATAN SAWIT
	7.01.01.2.06.0009	Penyelenggaraan Rapat Koordinasi dan Konsultasi SKPD																		
			Jumlah Laporan Penyelenggaraan Rapat Koordinasi dan Konsultasi SKPD				4 Laporan	4 Laporan	30.000.000,00	30.000.000,00	25.000.000,00	-5.000.000,00	Kab. Boyolali, Sawit, Semua Kel/Desa	DANA ALOKASI UMUM (DAU)	-	Peningkatan kualitas pelayanan publik dengan penerapan standar pelayanan di seluruh perangkat Daerah Peningkatan kualitas pelayanan publik dengan penerapan standar pelayanan di seluruh perangkat Daerah			15.000.000,00	KECAMATAN SAWIT
	7.01.01.2.06.0010	Penatausahaan Arsip Dinamis pada SKPD																		

Balai Sertifikasi Elektronik

Dokumen ini telah ditandatangani secara digital menggunakan sertifikat elektronik yang diterbitkan oleh Balai Sertifikasi Elektronik (BSrE), BSSN.

NO	KODE	URUSAN / BIDANG URUSAN / PROGRAM / KEGIATAN / SUB KEGIATAN	INDIKATOR PROGRAM / KEGIATAN / SUB KEGIATAN	TARGET AKHIR PERIODE RENSTRA OPD	REALISASI CAPAIAN RENJA OPD TAHUN 2023	PRAKIRAAN CAPAIAN TARGET RENJA OPD TAHUN 2024	CAPAIAN KINERJA DAN KERANGKA PENDANAAN										KELOMPOK SASARAN	PRAKIRAAN MAJU RENCANA TAHUN 2026		PERANGKAT DAERAH PENANGGUNG JAWAB
							TARGET 2025		PAGU INDIKATIF (Rp)			Bertambah/Berkurang (10-12)	LOKASI	SUMBER DANA	PRIORITAS			TARGET	PAGU INDIKATIF (Rp)	
							SEBELUM	SESUDAH	RKPD 2025	APBD 2025	RKPD PERUBAHAN 2025				NASIONAL	DAERAH				
1	2	3	4	5	6	7	8	9	10	11	12	13	14	15	16	17	18	19	20	21
			Jumlah Dokumen Penatausahaan Arsip Dinamis pada SKPD				13 Dokumen	13 Dokumen	0,00	0,00	0,00	0,00	Kab. Boyolali, Sawit, Semua Kel/Desa	PENDAPATAN ASLI DAERAH (PAD)	-	Peningkatan kualitas pelayanan publik dengan penerapan standar pelayanan di seluruh perangkat Daerah Peningkatan kualitas pelayanan publik dengan penerapan standar pelayanan di seluruh perangkat Daerah			0,00	KECAMATAN SAWIT
	7.01.01.2.06.0011	Dukungan Pelaksanaan Sistem Pemerintahan Berbasis Elektronik pada SKPD																		
			Jumlah Dokumen Dukungan Pelaksanaan Sistem Pemerintahan Berbasis Elektronik pada SKPD				13 Dokumen	13 Dokumen	0,00	0,00	0,00	0,00	Kab. Boyolali, Sawit, Semua Kel/Desa	PENDAPATAN ASLI DAERAH (PAD)	-	Peningkatan kualitas pelayanan publik dengan penerapan standar pelayanan di seluruh perangkat Daerah Peningkatan kualitas pelayanan publik dengan penerapan standar pelayanan di seluruh perangkat Daerah			0,00	KECAMATAN SAWIT
	7.01.01.2.08	Penyediaan Jasa Penunjang Urusan Pemerintahan Daerah	*Terlaksananya Kegiatan Penyediaan Jasa Penunjang Urusan Pemerintahan Daerah*				-	3 Kegiatan	49.650.000,00	49.650.000,00	56.150.000,00	6.500.000,00			-	Peningkatan kualitas pelayanan publik dengan penerapan standar pelayanan di seluruh perangkat Daerah Peningkatan kualitas pelayanan publik dengan penerapan standar pelayanan di seluruh perangkat Daerah	Kegiatan Operasi Kecamatan Sawit		39.000.000,00	KECAMATAN SAWIT
	7.01.01.2.08.0001	Penyediaan Jasa Surat Menyurat																		
			Jumlah Laporan Penyediaan Jasa Surat Menyurat				12 Laporan	12 Laporan	900.000,00	900.000,00	900.000,00	0,00	Kab. Boyolali, Sawit, Semua Kel/Desa	PAJAK BUMI DAN BANGUNAN PEDESAAN DAN PERKOTAAN	-	Peningkatan kualitas pelayanan publik dengan penerapan standar pelayanan di seluruh perangkat Daerah Peningkatan kualitas pelayanan publik dengan penerapan standar pelayanan di seluruh perangkat Daerah			900.000,00	KECAMATAN SAWIT
	7.01.01.2.08.0002	Penyediaan Jasa Komunikasi, Sumber Daya Air dan Listrik																		
			Jumlah Laporan Penyediaan Jasa Komunikasi, Sumber Daya Air dan Listrik yang Disediakan				12 Laporan	12 Laporan	48.150.000,00	48.150.000,00	54.650.000,00	6.500.000,00	Kab. Boyolali, Sawit, Semua Kel/Desa	PAJAK BUMI DAN BANGUNAN PEDESAAN DAN PERKOTAAN	-	Peningkatan kualitas pelayanan publik dengan penerapan standar pelayanan di seluruh perangkat Daerah Peningkatan kualitas pelayanan publik dengan penerapan standar pelayanan di seluruh perangkat Daerah			37.500.000,00	KECAMATAN SAWIT
	7.01.01.2.08.0004	Penyediaan Jasa Pelayanan Umum Kantor																		
			Jumlah Laporan Penyediaan Jasa Pelayanan Umum Kantor yang Disediakan				4 Laporan	4 Laporan	600.000,00	600.000,00	600.000,00	0,00	Kab. Boyolali, Sawit, Semua Kel/Desa	PAJAK BUMI DAN BANGUNAN PEDESAAN DAN PERKOTAAN	-	Peningkatan kualitas pelayanan publik dengan penerapan standar pelayanan di seluruh perangkat Daerah Peningkatan kualitas pelayanan publik dengan penerapan standar pelayanan di seluruh perangkat Daerah			600.000,00	KECAMATAN SAWIT
	7.01.01.2.09	Pemeliharaan Barang Milik Daerah Penunjang Urusan Pemerintahan Daerah	*Terlaksananya Kegiatan Pemeliharaan Barang Milik Daerah Penunjang Urusan Pemerintahan Daerah*				-	3 Kegiatan	43.000.000,00	68.000.000,00	68.000.000,00	25.000.000,00			-	Peningkatan kualitas pelayanan publik dengan penerapan standar pelayanan di seluruh perangkat Daerah Peningkatan kualitas pelayanan publik dengan penerapan standar pelayanan di seluruh perangkat Daerah	Kegiatan Operasi Kecamatan Sawit		43.000.000,00	KECAMATAN SAWIT
	7.01.01.2.09.0002	Penyediaan Jasa Pemeliharaan, Biaya Pemeliharaan, Pajak dan Perizinan Kendaraan Dinas Operasional atau Lapangan																		
			Jumlah Kendaraan Dinas Operasional atau Lapangan yang Dipelihara dan dibayarkan Pajak dan Perizinannya				8 Unit	8 Unit	14.000.000,00	39.000.000,00	39.000.000,00	25.000.000,00	Kab. Boyolali, Sawit, Semua Kel/Desa	PAJAK BUMI DAN BANGUNAN PEDESAAN DAN PERKOTAAN	-	Peningkatan kualitas pelayanan publik dengan penerapan standar pelayanan di seluruh perangkat Daerah Peningkatan kualitas pelayanan publik dengan penerapan standar pelayanan di seluruh perangkat Daerah			14.000.000,00	KECAMATAN SAWIT
	7.01.01.2.09.0006	Pemeliharaan Peralatan dan Mesin Lainnya																		

Balai Sertifikasi Elektronik

Dokumen ini telah ditandatangani secara digital menggunakan sertifikat elektronik yang diterbitkan oleh Balai Sertifikasi Elektronik (BSrE), BSSN.

NO	KODE	URUSAN / BIDANG URUSAN / PROGRAM / KEGIATAN / SUB KEGIATAN	INDIKATOR PROGRAM / KEGIATAN / SUB KEGIATAN	TARGET AKHIR PERIODE RENSTRA OPD	REALISASI CAPAIAN RENJA OPD TAHUN 2023	PRAKIRAAN CAPAIAN TARGET RENJA OPD TAHUN 2024	CAPAIAN KINERJA DAN KERANGKA PENDANAAN										KELOMPOK SASARAN	PRAKIRAAN MAJU RENCANA TAHUN 2026		PERANGKAT DAERAH PENANGGUNG JAWAB
							TARGET 2025		PAGU INDIKATIF (Rp)			Bertambah/Berkurang (10-12)	LOKASI	SUMBER DANA	PRIORITAS			TARGET	PAGU INDIKATIF (Rp)	
							SEBELUM	SESUDAH	RKPD 2025	APBD 2025	RKPD PERUBAHAN 2025				NASIONAL	DAERAH				
1	2	3	4	5	6	7	8	9	10	11	12	13	14	15	16	17	18	19	20	21
			Jumlah Peralatan dan Mesin Lainnya yang Dipelihara				13 Unit	13 Unit	4.000.000,00	4.000.000,00	4.000.000,00	0,00	Kab. Boyolali, Sawit, Semua Kel/Desa	PAJAK BUMI DAN BANGUNAN PEDESAAN DAN PERKOTAAN	-	Peningkatan kualitas pelayanan publik dengan penerapan standar pelayanan di seluruh perangkat Daerah Peningkatan kualitas pelayanan publik dengan penerapan standar pelayanan di seluruh perangkat Daerah			4.000.000,00	KECAMATAN SAWIT
	7.01.01.2.09.0009	Pemeliharaan/Rehabilitasi Gedung Kantor dan Bangunan Lainnya																		
			Jumlah Gedung Kantor dan Bangunan Lainnya yang Dipelihara/Direhabilitasi				1 Unit	1 Unit	25.000.000,00	25.000.000,00	25.000.000,00	0,00	Kab. Boyolali, Sawit, Semua Kel/Desa	PAJAK BUMI DAN BANGUNAN PEDESAAN DAN PERKOTAAN	-	Peningkatan kualitas pelayanan publik dengan penerapan standar pelayanan di seluruh perangkat Daerah Peningkatan kualitas pelayanan publik dengan penerapan standar pelayanan di seluruh perangkat Daerah			25.000.000,00	KECAMATAN SAWIT
2.	**7.01.02**	**PROGRAM PENYELENGGARAAN PEMERINTAHAN DAN PELAYANAN PUBLIK**	**Persentase layanan publik kecamatan tepat waktu**				**-**	**87 persen**	**100.000.000,00**	**203.500.000,00**	**103.500.000,00**	**1.000.000.000,00**							**1.100.000.000,00**	
	7.01.02.2.01	Koordinasi Penyelenggaraan Kegiatan Pemerintahan di Tingkat Kecamatan	*Terlaksananya Kegiatan Koordinasi Penyelenggaraan Kegiatan Pemerintahan di Tingkat Kecamatan*				-	2 Kegiatan	0,00	103.500.000,00	103.500.000,00	103.500.000,00			-	Peningkatan kualitas pelayanan publik dengan penerapan standar pelayanan di seluruh perangkat Daerah Peningkatan kualitas pelayanan publik dengan penerapan standar pelayanan di seluruh perangkat Daerah	Seluruh masyarakat di wilayah Kecamatan Sawit		0,00	KECAMATAN SAWIT
	7.01.02.2.01.0001	Koordinasi/Sinergi Perencanaan dan Pelaksanaan Kegiatan Pemerintahan dengan Perangkat Daerah dan Instansi Vertikal Terkait																		
			Jumlah Laporan Koordinasi/Sinergi Perencanaan dan Pelaksanaan Kegiatan Pemerintahan dengan Perangkat Daerah dan Instansi Vertikal Terkait				-	13 Laporan	0,00	103.500.000,00	103.500.000,00	103.500.000,00	Kab. Boyolali, Sawit, Semua Kel/Desa	PENDAPATAN ASLI DAERAH (PAD)	-	Peningkatan kualitas pelayanan publik dengan penerapan standar pelayanan di seluruh perangkat Daerah Peningkatan kualitas pelayanan publik dengan penerapan standar pelayanan di seluruh perangkat Daerah			0,00	KECAMATAN SAWIT
	7.01.02.2.01.0002	Peningkatan Efektifitas Kegiatan Pemerintahan di Tingkat Kecamatan																		
			Jumlah Dokumen Peningkatan Efektifitas Kegiatan Pemerintahan di Tingkat Kecamatan				39 Dokumen	39 Dokumen	0,00	0,00	0,00	0,00	Kab. Boyolali, Sawit, Semua Kel/Desa	PENDAPATAN ASLI DAERAH (PAD)	-	Peningkatan kualitas pelayanan publik dengan penerapan standar pelayanan di seluruh perangkat Daerah Peningkatan kualitas pelayanan publik dengan penerapan standar pelayanan di seluruh perangkat Daerah			0,00	KECAMATAN SAWIT
	7.01.02.2.02	Penyelenggaraan Urusan Pemerintahan yang Tidak Dilaksanakan oleh Unit Kerja Perangkat Daerah yang Ada di Kecamatan	*Terlaksananya Kegiatan Penyelenggaraan Urusan pemerintahan Yang Tidak Dilaksanakan Oleh Unit Kerja Perangkat Daerah Yang Ada di Kecamatan*				-	1 Kegiatan	0,00	0,00	0,00	0,00			-	Peningkatan kualitas pelayanan publik dengan penerapan standar pelayanan di seluruh perangkat Daerah Peningkatan kualitas pelayanan publik dengan penerapan standar pelayanan di seluruh perangkat Daerah	Seluruh masyarakat di wilayah Kecamatan Sawit		0,00	KECAMATAN SAWIT
	7.01.02.2.02.0003	Peningkatan Efektifitas Pelaksanaan Pelayanan kepada Masyarakat di Wilayah Kecamatan																		
			Jumlah Laporan Peningkatan Efektifitas Pelaksanaan Pelayanan kepada Masyarakat di Wilayah Kecamatan				2 Laporan	2 Laporan	0,00	0,00	0,00	0,00	Kab. Boyolali, Sawit, Semua Kel/Desa	PENDAPATAN ASLI DAERAH (PAD)	-	Peningkatan kualitas pelayanan publik dengan penerapan standar pelayanan di seluruh perangkat Daerah Peningkatan kualitas pelayanan publik dengan penerapan standar pelayanan di seluruh perangkat Daerah			0,00	KECAMATAN SAWIT
	7.01.02.2.03	Koordinasi Pemeliharaan Prasarana dan Sarana Pelayanan Umum	-				-	-	100.000.000,00	100.000.000,00	0,00	-100.000.000,00			-	Peningkatan kualitas pelayanan publik dengan penerapan standar pelayanan di seluruh perangkat Daerah Peningkatan kualitas pelayanan publik dengan penerapan standar pelayanan di seluruh perangkat Daerah	Seluruh masyarakat di wilayah Kecamatan Sawit		1.100.000.000,00	KECAMATAN SAWIT
	7.01.02.2.03.0001	Koordinasi/Sinergi dengan Perangkat Daerah dan/atau Instansi Vertikal yang Terkait dalam Pemeliharaan Sarana dan Prasarana Pelayanan Umum																		
			Jumlah Dokumen Koordinasi/Sinergi dengan Perangkat Daerah dan/atau Instansi Vertikal yang Terkait dalam Pemeliharaan Sarana dan Prasarana Pelayanan Umum				2 Dokumen	2 Dokumen	100.000.000,00	100.000.000,00	0,00	-100.000.000,00	Kab. Boyolali, Sawit, Semua Kel/Desa	PENDAPATAN ASLI DAERAH (PAD)	-	Peningkatan kualitas pelayanan publik dengan penerapan standar pelayanan di seluruh perangkat Daerah Peningkatan kualitas pelayanan publik dengan penerapan standar pelayanan di seluruh perangkat Daerah			1.100.000.000,00	KECAMATAN SAWIT

Balai Sertifikasi Elektronik
Dokumen ini telah ditandatangani secara digital menggunakan sertifikat elektronik yang diterbitkan oleh Balai Sertifikasi Elektronik (BSrE), BSSN.

NO	KODE	URUSAN / BIDANG URUSAN / PROGRAM / KEGIATAN / SUB KEGIATAN	INDIKATOR PROGRAM / KEGIATAN / SUB KEGIATAN	TARGET AKHIR PERIODE RENSTRA OPD	REALISASI CAPAIAN RENJA OPD TAHUN 2023	PRAKIRAAN CAPAIAN TARGET RENJA OPD TAHUN 2024	CAPAIAN KINERJA DAN KERANGKA PENDANAAN										KELOMPOK SASARAN	PRAKIRAAN MAJU RENCANA TAHUN 2026		PERANGKAT DAERAH PENANGGUNG JAWAB
							TARGET 2025		PAGU INDIKATIF (Rp)			Bertambah/Berkurang (10-12)	LOKASI	SUMBER DANA	PRIORITAS			TARGET	PAGU INDIKATIF (Rp)	
							SEBELUM	SESUDAH	RKPD 2025	APBD 2025	RKPD PERUBAHAN 2025				NASIONAL	DAERAH				
1	2	3	4	5	6	7	8	9	10	11	12	13	14	15	16	17	18	19	20	21
3,	**7.01.03**	**PROGRAM PEMBERDAYAAN MASYARAKAT DESA DAN KELURAHAN**	**Persentase hasil koordinasi bidang pemberdayaan masyarakat dan pembangunan yang ditindaklanjuti**				**-**	**100 persen**	**75.000.000,00**	**282.000.000,00**	**282.000.000,00**	**0,00**							**75.000.000,00**	
	7.01.03.2.01	Koordinasi Kegiatan Pemberdayaan Desa	*Terlaksananya Kegiatan Koordinasi Kegiatan Pemberdayaan Desa*				-	2 Kegiatan	75.000.000,00	282.000.000,00	282.000.000,00	207.000.000,00			-	Peningkatan kualitas pelayanan publik dengan penerapan standar pelayanan di seluruh perangkat Daerah Peningkatan kualitas pelayanan publik dengan penerapan standar pelayanan di seluruh perangkat Daerah	Seluruh masyarakat di wilayah Kecamatan Sawit		75.000.000,00	KECAMATAN SAWIT
	7.01.03.2.01.0001	Peningkatan Partisipasi Masyarakat dalam Forum Musyawarah Perencanaan Pembangunan di Desa																		
			Jumlah Lembaga Kemasyarakatan yang Berpartisipasi dalam Forum Musyawarah Perencanaan Pembangunan di Desa				6 Lembaga Kemasyarakatan	6 Lembaga Kemasyarakatan	0,00	0,00	0,00	0,00	Kab. Boyolali, Sawit, Semua Kel/Desa	PENDAPATAN ASLI DAERAH (PAD)	-	Peningkatan kualitas pelayanan publik dengan penerapan standar pelayanan di seluruh perangkat Daerah Peningkatan kualitas pelayanan publik dengan penerapan standar pelayanan di seluruh perangkat Daerah			0,00	KECAMATAN SAWIT
	7.01.03.2.01.0003	Peningkatan Efektifitas Kegiatan Pemberdayaan Masyarakat di Wilayah Kecamatan																		
			Jumlah Laporan Peningkatan Efektivitas Kegiatan Pemberdayaan Masyarakat di Wilayah Kecamatan				13 Laporan	13 Laporan	75.000.000,00	282.000.000,00	282.000.000,00	207.000.000,00	Kab. Boyolali, Sawit, Semua Kel/Desa	PENDAPATAN ASLI DAERAH (PAD)	-	Peningkatan kualitas pelayanan publik dengan penerapan standar pelayanan di seluruh perangkat Daerah Peningkatan kualitas pelayanan publik dengan penerapan standar pelayanan di seluruh perangkat Daerah			75.000.000,00	KECAMATAN SAWIT
4,	**7.01.04**	**PROGRAM KOORDINASI KETENTRAMAN DAN KETERTIBAN UMUM**	**Persentase koordinasi ketentraman dan ketertiban umum yang ditindaklanjuti**				**-**	**100 persen**	**0,00**	**103.500.000,00**	**103.500.000,00**	**0,00**							**0,00**	
	7.01.04.2.01	Koordinasi Upaya Penyelenggaraan Ketenteraman dan Ketertiban Umum	*Terlaksananya Kegiatan Koordinasi Upaya Penyelenggaraan Ketenteraman dan Ketertiban Umum*				-	undefined undefined	0,00	103.500.000,00	103.500.000,00	103.500.000,00			-	Peningkatan kualitas pelayanan publik dengan penerapan standar pelayanan di seluruh perangkat Daerah Peningkatan kualitas pelayanan publik dengan penerapan standar pelayanan di seluruh perangkat Daerah	Seluruh masyarakat di wilayah Kecamatan Sawit		0,00	KECAMATAN SAWIT
	7.01.04.2.01.0001	Sinergitas dengan Kepolisian Negara Republik Indonesia, Tentara Nasional Indonesia dan Instansi Vertikal di Wilayah Kecamatan																		
			Jumlah Laporan Hasil Sinergitas dengan Kepolisian Negara Republik Indonesia, Tentara Nasional Indonesia dan Instansi Vertikal di Wilayah Kecamatan				13 Laporan	13 Laporan	0,00	103.500.000,00	103.500.000,00	103.500.000,00	Kab. Boyolali, Sawit, Semua Kel/Desa	PENDAPATAN ASLI DAERAH (PAD)	-	Peningkatan kualitas pelayanan publik dengan penerapan standar pelayanan di seluruh perangkat Daerah Peningkatan kualitas pelayanan publik dengan penerapan standar pelayanan di seluruh perangkat Daerah			0,00	KECAMATAN SAWIT
5,	**7.01.05**	**PROGRAM PENYELENGGARAAN URUSAN PEMERINTAHAN UMUM**	**Persentase koordinasi pemerintahan umum yang ditindaklanjuti**				**-**	**100 persen**	**60.000.000,00**	**184.200.000,00**	**184.200.000,00**	**0,00**							**60.000.000,00**	
	7.01.05.2.01	Penyelenggaraan Urusan Pemerintahan Umum Sesuai Penugasan Kepala Daerah	*Terlaksananya Kegiatan Penyelenggaraan Urusan Pemerintahan Umum sesuai Penugasan Kepala Daerah*				-	2 Kegiatan	60.000.000,00	184.200.000,00	184.200.000,00	124.200.000,00			-	Peningkatan kualitas pelayanan publik dengan penerapan standar pelayanan di seluruh perangkat Daerah Peningkatan kualitas pelayanan publik dengan penerapan standar pelayanan di seluruh perangkat Daerah	Seluruh masyarakat di wilayah Kecamatan Sawit		60.000.000,00	KECAMATAN SAWIT
	7.01.05.2.01.0001	Pembinaan Wawasan Kebangsaan dan Ketahanan Nasional dalam rangka Memantapkan Pengamalan Pancasila, Pelaksanaan Undang-Undang Dasar Negara Republik Indonesia Tahun																		
			Jumlah Orang yang Mengikuti Pembinaan Wawasan Kebangsaan dan Ketahanan Nasional dalam rangka Memantapkan Pengamalan Pancasila, Pelaksanaan Undang-Undang Dasar Negara Republik Indonesia Tahun 1945, Pelestarian Bhinneka Tunggal Ika serta Pemertahanan dan Pemeliharaan Keutuhan Negara Kesatuan Republik Indonesia				500 Orang	400 Orang	35.000.000,00	159.200.000,00	159.200.000,00	124.200.000,00	Kab. Boyolali, Sawit, Semua Kel/Desa	PENDAPATAN ASLI DAERAH (PAD)	-	Peningkatan kualitas pelayanan publik dengan penerapan standar pelayanan di seluruh perangkat Daerah Peningkatan kualitas pelayanan publik dengan penerapan standar pelayanan di seluruh perangkat Daerah			35.000.000,00	KECAMATAN SAWIT
	7.01.05.2.01.0004	Pembinaan Kerukunan Antar Suku dan Intra Suku, Umat Beragama, Ras, dan Golongan Lainnya Guna Mewujudkan Stabilitas Keamanan Lokal, Regional, dan Nasional																		
			Jumlah Orang yang Mengikuti Pembinaan Kerukunan Antar Suku dan Intra Suku , Umat Beragama, Ras, dan Golongan Lainnya Guna Mewujudkan Stabilitas Keamanan Lokal, Regional, dan Nasional				400 Orang	500 Orang	25.000.000,00	25.000.000,00	25.000.000,00	0,00	Kab. Boyolali, Sawit, Semua Kel/Desa	PENDAPATAN ASLI DAERAH (PAD)	-	Peningkatan kualitas pelayanan publik dengan penerapan standar pelayanan di seluruh perangkat Daerah Peningkatan kualitas pelayanan publik dengan penerapan standar pelayanan di seluruh perangkat Daerah			25.000.000,00	KECAMATAN SAWIT

Balai Sertifikasi Elektronik
Dokumen ini telah ditandatangani secara digital menggunakan sertifikat elektronik yang diterbitkan oleh Balai Sertifikasi Elektronik (BSrE), BSSN.

NO	KODE	URUSAN / BIDANG URUSAN / PROGRAM / KEGIATAN / SUB KEGIATAN	INDIKATOR PROGRAM / KEGIATAN / SUB KEGIATAN	TARGET AKHIR PERIODE RENSTRA OPD	REALISASI CAPAIAN RENJA OPD TAHUN 2023	PRAKIRAAN CAPAIAN TARGET RENJA OPD TAHUN 2024	CAPAIAN KINERJA DAN KERANGKA PENDANAAN										KELOMPOK SASARAN	PRAKIRAAN MAJU RENCANA TAHUN 2026		PERANGKAT DAERAH PENANGGUNG JAWAB
							TARGET 2025		PAGU INDIKATIF (Rp)			Bertambah/Berkurang (10-12)	LOKASI	SUMBER DANA	PRIORITAS			TARGET	PAGU INDIKATIF (Rp)	
							SEBELUM	SESUDAH	RKPD 2025	APBD 2025	RKPD PERUBAHAN 2025				NASIONAL	DAERAH				
1	2	3	4	5	6	7	8	9	10	11	12	13	14	15	16	17	18	19	20	21
6,	**7.01.06**	**PROGRAM PEMBINAAN DAN PENGAWASAN PEMERINTAHAN DESA**	**Presentase Hasil Pembinaan dan pengawasan pemerintahan desa yang di tindak lanjuti**				**-**	**100 persen**	**0,00**	**0,00**	**0,00**	**0,00**							**0,00**	
	7.01.06.2.01	Fasilitasi, Rekomendasi dan Koordinasi Pembinaan dan Pengawasan Pemerintahan Desa	*Terlaksananya Kegiatan Fasilitasi, Rekomendasi dan Koordinasi Pembinaan dan Pengawasan Pemerintahan Desa*				-	3 Kegiatan	0,00	0,00	0,00	0,00			-	Peningkatan kualitas pelayanan publik dengan penerapan standar pelayanan di seluruh perangkat Daerah Peningkatan kualitas pelayanan publik dengan penerapan standar pelayanan di seluruh perangkat Daerah	Desa-desa di wilayah Kecamatan Sawit		0,00	KECAMATAN SAWIT
	7.01.06.2.01.0003	Fasilitasi Pengelolaan Keuangan Desa dan Pendayagunaan Aset Desa																		
			Jumlah Dokumen yang Difasilitasi dalam rangka Pengelolaan Keuangan Desa dan Pendayagunaan Aset Desa				26 Dokumen	26 Dokumen	0,00	0,00	0,00	0,00	Kab. Boyolali, Sawit, Semua Kel/Desa	PENDAPATAN ASLI DAERAH (PAD)	-	Peningkatan kualitas pelayanan publik dengan penerapan standar pelayanan di seluruh perangkat Daerah Peningkatan kualitas pelayanan publik dengan penerapan standar pelayanan di seluruh perangkat Daerah			0,00	KECAMATAN SAWIT
		KECAMATAN SAMBI							**2.520.899.000,00**	**3.221.336.000,00**	**3.077.423.000,00**	**556.524.000,00**							**545.320.000,00**	
	7	**UNSUR KEWILAYAHAN**							**2.520.899.000,00**	**3.221.336.000,00**	**3.077.423.000,00**	**556.524.000,00**							**545.320.000,00**	
	7,01	**KECAMATAN**							**2.520.899.000,00**	**3.221.336.000,00**	**3.077.423.000,00**	**556.524.000,00**							**545.320.000,00**	
1,	**7.01.01**	**PROGRAM PENUNJANG URUSAN PEMERINTAHAN DAERAH KABUPATEN/KOTA**	**Prosentase penunjang urusan pemerintahan yang terpenuhi sesuai standar**				**100 persen**	**100 persen**	**2.336.897.000,00**	**2.233.678.000,00**	**2.142.165.000,00**	**-2.026.577.000,00**							**310.320.000,00**	
	7.01.01.2.01	Perencanaan, Penganggaran, dan Evaluasi Kinerja Perangkat Daerah	*Jumlah Dokumen Perencanaan, penganggaran dan evaluasi kinerja perangkat daerah yang di buat Tersedianya Dokumen Perencannaan, Penganggaran dan Evaluasi kinerja perangkat Daerah yang dibuat*				25 Dokumen 7 kegiatan	25 Dokumen 7 kegiatan	0,00	0,00	0,00	0,00			-	Peningkatan kualitas pelayanan publik dengan penerapan standar pelayanan di seluruh perangkat Daerah Peningkatan kualitas pelayanan publik dengan penerapan standar pelayanan di seluruh perangkat Daerah	Masyararakat di wilayah Kecamatan Sambi		0,00	KECAMATAN SAMBI
	7.01.01.2.01.0001	Penyusunan Dokumen Perencanaan Perangkat Daerah																		
			Jumlah Dokumen Perencanaan Perangkat Daerah				0 Dokumen	0 Dokumen	0,00	0,00	0,00	0,00	Kab. Boyolali, Sambi, Semua Kel/Desa	PENDAPATAN ASLI DAERAH (PAD)	-	Peningkatan kualitas pelayanan publik dengan penerapan standar pelayanan di seluruh perangkat Daerah Peningkatan kualitas pelayanan publik dengan penerapan standar pelayanan di seluruh perangkat Daerah			0,00	KECAMATAN SAMBI
	7.01.01.2.01.0002	Koordinasi dan Penyusunan Dokumen RKA-SKPD																		
			Jumlah Dokumen RKA-SKPD dan Laporan Hasil Koordinasi Penyusunan Dokumen RKA-SKPD				1 Dokumen	1 Dokumen	0,00	0,00	0,00	0,00	Semua Kota/Kab, Semua Kecamatan, Semua Kel/Desa Kab. Boyolali, Sambi, Semua Kel/Desa	PENDAPATAN ASLI DAERAH (PAD)	-	Peningkatan kualitas pelayanan publik dengan penerapan standar pelayanan di seluruh perangkat Daerah Peningkatan kualitas pelayanan publik dengan penerapan standar pelayanan di seluruh perangkat Daerah			0,00	KECAMATAN SAMBI
	7.01.01.2.01.0004	Koordinasi dan Penyusunan DPA-SKPD																		
			Jumlah Dokumen DPA-SKPD dan Laporan Hasil Koordinasi Penyusunan Dokumen DPA-SKPD				1 Dokumen	1 Dokumen	0,00	0,00	0,00	0,00	Kab. Boyolali, Sambi, Semua Kel/Desa	PENDAPATAN ASLI DAERAH (PAD)	-	Peningkatan kualitas pelayanan publik dengan penerapan standar pelayanan di seluruh perangkat Daerah Peningkatan kualitas pelayanan publik dengan penerapan standar pelayanan di seluruh perangkat Daerah			0,00	KECAMATAN SAMBI
	7.01.01.2.01.0005	Koordinasi dan Penyusunan Perubahan DPA- SKPD																		
			Jumlah Dokumen Perubahan DPA-SKPD dan Laporan Hasil Koordinasi Penyusunan Dokumen Perubahan DPA-SKPD				1 Dokumen	1 Dokumen	0,00	0,00	0,00	0,00	Semua Kota/Kab, Semua Kecamatan, Semua Kel/Desa Kab. Boyolali, Sambi, Semua Kel/Desa	PENDAPATAN ASLI DAERAH (PAD)	-	Peningkatan kualitas pelayanan publik dengan penerapan standar pelayanan di seluruh perangkat Daerah Peningkatan kualitas pelayanan publik dengan penerapan standar pelayanan di seluruh perangkat Daerah			0,00	KECAMATAN SAMBI
	7.01.01.2.01.0006	Koordinasi dan Penyusunan Laporan Capaian Kinerja dan Ikhtisar Realisasi Kinerja SKPD																		
			Jumlah Laporan Capaian Kinerja dan Ikhtisar Realisasi Kinerja SKPD dan Laporan Hasil Koordinasi Penyusunan Laporan Capaian Kinerja dan Ikhtisar Realisasi Kinerja SKPD				15 Laporan	15 Laporan	0,00	0,00	0,00	0,00	Kab. Boyolali, Sambi, Semua Kel/Desa	PENDAPATAN ASLI DAERAH (PAD)	-	Peningkatan kualitas pelayanan publik dengan penerapan standar pelayanan di seluruh perangkat Daerah Peningkatan kualitas pelayanan publik dengan penerapan standar pelayanan di seluruh perangkat Daerah			0,00	KECAMATAN SAMBI
	7.01.01.2.01.0007	Evaluasi Kinerja Perangkat Daerah																		

Balai Sertifikasi Elektronik
Dokumen ini telah ditandatangani secara digital menggunakan sertifikat elektronik yang diterbitkan oleh Balai Sertifikasi Elektronik (BSrE), BS$N.

NO	KODE	URUSAN / BIDANG URUSAN / PROGRAM / KEGIATAN / SUB KEGIATAN	INDIKATOR PROGRAM / KEGIATAN / SUB KEGIATAN	TARGET AKHIR PERIODE RENSTRA OPD	REALISASI CAPAIAN RENJA OPD TAHUN 2023	PRAKIRAAN CAPAIAN TARGET RENJA OPD TAHUN 2024	CAPAIAN KINERJA DAN KERANGKA PENDANAAN										KELOMPOK SASARAN	PRAKIRAAN MAJU RENCANA TAHUN 2026		PERANGKAT DAERAH PENANGGUNG JAWAB
							TARGET 2025		PAGU INDIKATIF (Rp)			Bertambah/Berkurang (10-12)	LOKASI	SUMBER DANA	PRIORITAS			TARGET	PAGU INDIKATIF (Rp)	
							SEBELUM	SESUDAH	RKPD 2025	APBD 2025	RKPD PERUBAHAN 2025				NASIONAL	DAERAH				
1	2	3	4	5	6	7	8	9	10	11	12	13	14	15	16	17	18	19	20	21
			Jumlah Laporan Evaluasi Kinerja Perangkat Daerah				4 Laporan	4 Laporan	0,00	0,00	0,00	0,00	Kab. Boyolali, Sambi, Semua Kel/Desa	PENDAPATAN ASLI DAERAH (PAD)	-	Peningkatan kualitas pelayanan publik dengan penerapan standar pelayanan di seluruh perangkat Daerah Peningkatan kualitas pelayanan publik dengan penerapan standar pelayanan di seluruh perangkat Daerah			0,00	KECAMATAN SAMBI
	7.01.01.2.02	Administrasi Keuangan Perangkat Daerah	*Gaji dan tunjangan ASN, gaji Non Gaji dan Tunjangan ASN,Gaji Non ASN*				16 orang	1 Tahun	2.079.068.000,00	1.922.205.000,00	1.827.992.000,00	-251.076.000,00			Memperkuat pembangunan sumber daya manusia (SDM), sains, teknologi, pendidikan, kesehatan, prestasi olahraga, kesetaraan gender, serta penguatan peran perempuan, pemuda (generasi milenial dan generasi Z), dan penyandang disabilitas.	Peningkatan kualitas pelayanan publik dengan penerapan standar pelayanan di seluruh perangkat Daerah Peningkatan kualitas pelayanan publik dengan penerapan standar pelayanan di seluruh perangkat Daerah	pegawai di kecamatan Sambi		0,00	KECAMATAN SAMBI
	7.01.01.2.02.0001	Penyediaan Gaji dan Tunjangan ASN																		
			Jumlah Orang yang Menerima Gaji dan Tunjangan ASN				16 Orang/bulan	16 Orang/bulan	1.971.068.000,00	1.814.205.000,00	1.719.992.000,00	-251.076.000,00	Kab. Boyolali, Sambi, Semua Kel/Desa	DANA ALOKASI UMUM (DAU)	Memperkuat pembangunan sumber daya manusia (SDM), sains, teknologi, pendidikan, kesehatan, prestasi olahraga, kesetaraan gender, serta penguatan peran perempuan, pemuda (generasi milenial dan generasi Z), dan penyandang disabilitas.	Peningkatan kualitas pelayanan publik dengan penerapan standar pelayanan di seluruh perangkat Daerah Peningkatan kualitas pelayanan publik dengan penerapan standar pelayanan di seluruh perangkat Daerah			0,00	KECAMATAN SAMBI
	7.01.01.2.02.0002	Penyediaan Administrasi Pelaksanaan Tugas ASN																		
			Jumlah Dokumen Hasil Penyediaan Administrasi Pelaksanaan Tugas ASN				12 Dokumen	12 Dokumen	108.000.000,00	108.000.000,00	108.000.000,00	0,00	Kab. Boyolali, Sambi, Semua Kel/Desa	DANA ALOKASI UMUM (DAU)	Memperkuat pembangunan sumber daya manusia (SDM), sains, teknologi, pendidikan, kesehatan, prestasi olahraga, kesetaraan gender, serta penguatan peran perempuan, pemuda (generasi milenial dan generasi Z), dan penyandang disabilitas.	Peningkatan kualitas pelayanan publik dengan penerapan standar pelayanan di seluruh perangkat Daerah Peningkatan kualitas pelayanan publik dengan penerapan standar pelayanan di seluruh perangkat Daerah			0,00	KECAMATAN SAMBI
	7.01.01.2.02.0003	Pelaksanaan Penatausahaan dan																		
			Jumlah Dokumen Penatausahaan dan Pengujian/Verifikasi Keuangan SKPD				12 Dokumen	12 Dokumen	0,00	0,00	0,00	0,00	Kab. Boyolali, Sambi, Semua Kel/Desa	PENDAPATAN ASLI DAERAH (PAD)	Memperkuat pembangunan sumber daya manusia (SDM), sains, teknologi, pendidikan, kesehatan, prestasi olahraga, kesetaraan gender, serta penguatan peran perempuan, pemuda (generasi milenial dan generasi Z), dan penyandang disabilitas.	Peningkatan kualitas pelayanan publik dengan penerapan standar pelayanan di seluruh perangkat Daerah Peningkatan kualitas pelayanan publik dengan penerapan standar pelayanan di seluruh perangkat Daerah			0,00	KECAMATAN SAMBI
	7.01.01.2.02.0004	Koordinasi dan Pelaksanaan Akuntansi SKPD																		
			Jumlah Dokumen Koordinasi dan Pelaksanaan Akuntansi SKPD				1 Dokumen	1 Dokumen	0,00	0,00	0,00	0,00	Kab. Boyolali, Sambi, Semua Kel/Desa	PENDAPATAN ASLI DAERAH (PAD)	Memperkuat pembangunan sumber daya manusia (SDM), sains, teknologi, pendidikan, kesehatan, prestasi olahraga, kesetaraan gender, serta penguatan peran perempuan, pemuda (generasi milenial dan generasi Z), dan penyandang disabilitas.	Peningkatan kualitas pelayanan publik dengan penerapan standar pelayanan di seluruh perangkat Daerah Peningkatan kualitas pelayanan publik dengan penerapan standar pelayanan di seluruh perangkat Daerah			0,00	KECAMATAN SAMBI
	7.01.01.2.02.0005	Koordinasi dan Penyusunan Laporan Keuangan Akhir Tahun SKPD																		

Balai Sertifikasi Elektronik

Dokumen ini telah ditandatangani secara digital menggunakan sertifikat elektronik yang diterbitkan oleh Balai Sertifikasi Elektronik (BSrE), BSSN.

NO	KODE	URUSAN / BIDANG URUSAN / PROGRAM / KEGIATAN / SUB KEGIATAN	INDIKATOR PROGRAM / KEGIATAN / SUB KEGIATAN	TARGET AKHIR PERIODE RENSTRA OPD	REALISASI CAPAIAN RENJA OPD TAHUN 2023	PRAKIRAAN CAPAIAN TARGET RENJA OPD TAHUN 2024	CAPAIAN KINERJA DAN KERANGKA PENDANAAN										KELOMPOK SASARAN	PRAKIRAAN MAJU RENCANA TAHUN 2026		PERANGKAT DAERAH PENANGGUNG JAWAB
							TARGET 2025		PAGU INDIKATIF (Rp)			Bertambah/Berkurang (10-12)	LOKASI	SUMBER DANA	PRIORITAS			TARGET	PAGU INDIKATIF (Rp)	
							SEBELUM	SESUDAH	RKPD 2025	APBD 2025	RKPD PERUBAHAN 2025				NASIONAL	DAERAH				
1	2	3	4	5	6	7	8	9	10	11	12	13	14	15	16	17	18	19	20	21
			Jumlah Laporan Keuangan Akhir Tahun SKPD dan Laporan Hasil Koordinasi Penyusunan Laporan Keuangan Akhir Tahun SKPD				1 Laporan	1 Laporan	0,00	0,00	0,00	0,00	Kab. Boyolali, Boyolali, Semua Kel/Desa	PENDAPATAN ASLI DAERAH (PAD)	Memperkuat pembangunan sumber daya manusia (SDM), sains, teknologi, pendidikan, kesehatan, prestasi olahraga, kesetaraan gender, serta penguatan peran perempuan, pemuda (generasi milenial dan generasi Z), dan penyandang disabilitas.	Peningkatan kualitas pelayanan publik dengan penerapan standar pelayanan di seluruh perangkat Daerah Peningkatan kualitas pelayanan publik dengan penerapan standar pelayanan di seluruh perangkat Daerah			0,00	KECAMATAN SAMBI
	7.01.01.2.02.0006	Pengelolaan dan Penyiapan Bahan Tanggapan Pemeriksaan																		
			Jumlah Dokumen Bahan Tanggapan Pemeriksaan dan Tindak Lanjut Pemeriksaan				1 Dokumen	1 Dokumen	0,00	0,00	0,00	0,00	Kab. Boyolali, Sambi, Semua Kel/Desa	PENDAPATAN ASLI DAERAH (PAD)	Memperkuat pembangunan sumber daya manusia (SDM), sains, teknologi, pendidikan, kesehatan, prestasi olahraga, kesetaraan gender, serta penguatan peran perempuan, pemuda (generasi milenial dan generasi Z), dan penyandang disabilitas.	Peningkatan kualitas pelayanan publik dengan penerapan standar pelayanan di seluruh perangkat Daerah Peningkatan kualitas pelayanan publik dengan penerapan standar pelayanan di seluruh perangkat Daerah			0,00	KECAMATAN SAMBI
	7.01.01.2.02.0007	Koordinasi dan Penyusunan Laporan Keuangan Bulanan/ Triwulanan/ Semesteran SKPD																		
			Jumlah Laporan Keuangan Bulanan/ Triwulanan/ Semesteran SKPD dan Laporan Koordinasi Penyusunan Laporan Keuangan Bulanan/Triwulanan/Semesteran SKPD				18 Laporan	18 Laporan	0,00	0,00	0,00	0,00	Kab. Boyolali, Sambi, Semua Kel/Desa	PENDAPATAN ASLI DAERAH (PAD)	Memperkuat pembangunan sumber daya manusia (SDM), sains, teknologi, pendidikan, kesehatan, prestasi olahraga, kesetaraan gender, serta penguatan peran perempuan, pemuda (generasi milenial dan generasi Z), dan penyandang disabilitas.	Peningkatan kualitas pelayanan publik dengan penerapan standar pelayanan di seluruh perangkat Daerah Peningkatan kualitas pelayanan publik dengan penerapan standar pelayanan di seluruh perangkat Daerah			0,00	KECAMATAN SAMBI
	7.01.01.2.02.0008	Penyusunan Pelaporan dan Analisis Prognosis Realisasi Anggaran																		
			Jumlah Dokumen Pelaporan dan Analisis Prognosis Realisasi Anggaran				1 Dokumen	1 Dokumen	0,00	0,00	0,00	0,00	Kab. Boyolali, Sambi, Semua Kel/Desa	PENDAPATAN ASLI DAERAH (PAD)	Memperkuat pembangunan sumber daya manusia (SDM), sains, teknologi, pendidikan, kesehatan, prestasi olahraga, kesetaraan gender, serta penguatan peran perempuan, pemuda (generasi milenial dan generasi Z), dan penyandang disabilitas.	Peningkatan kualitas pelayanan publik dengan penerapan standar pelayanan di seluruh perangkat Daerah Peningkatan kualitas pelayanan publik dengan penerapan standar pelayanan di seluruh perangkat Daerah			0,00	KECAMATAN SAMBI
	7.01.01.2.03	Administrasi Barang Milik Daerah pada Perangkat Daerah	-				-	-	0,00	0,00	0,00	0,00			-	Peningkatan kualitas pelayanan publik dengan penerapan standar pelayanan di seluruh perangkat Daerah Peningkatan kualitas pelayanan publik dengan penerapan standar pelayanan di seluruh perangkat Daerah	-		0,00	KECAMATAN SAMBI
	7.01.01.2.03.0005	Rekonsiliasi dan Penyusunan Laporan Barang Milik Daerah pada SKPD																		
			Jumlah Laporan Rekonsiliasi dan Penyusunan Laporan Barang Milik Daerah pada SKPD				3 Laporan	3 Laporan	0,00	0,00	0,00	0,00	Kab. Boyolali, Sambi, Semua Kel/Desa	PENDAPATAN ASLI DAERAH (PAD)	-	Peningkatan kualitas pelayanan publik dengan penerapan standar pelayanan di seluruh perangkat Daerah Peningkatan kualitas pelayanan publik dengan penerapan standar pelayanan di seluruh perangkat Daerah			0,00	KECAMATAN SAMBI
	7.01.01.2.05	Administrasi Kepegawaian Perangkat Daerah	-				-	-	0,00	0,00	0,00	0,00			-	Peningkatan kualitas pelayanan publik dengan penerapan standar pelayanan di seluruh perangkat Daerah Peningkatan kualitas pelayanan publik dengan penerapan standar pelayanan di seluruh perangkat Daerah	-		0,00	KECAMATAN SAMBI
	7.01.01.2.05.0005	Monitoring, Evaluasi, dan Penilaian Kinerja Pegawai																		

Balai Sertifikasi Elektronik

Dokumen ini telah ditandatangani secara digital menggunakan sertifikat elektronik yang diterbitkan oleh Balai Sertifikasi Elektronik (BSrE), BSSN.

NO	KODE	URUSAN / BIDANG URUSAN / PROGRAM / KEGIATAN / SUB KEGIATAN	INDIKATOR PROGRAM / KEGIATAN / SUB KEGIATAN	TARGET AKHIR PERIODE RENSTRA OPD	REALISASI CAPAIAN RENJA OPD TAHUN 2023	PRAKIRAAN CAPAIAN TARGET RENJA OPD TAHUN 2024	CAPAIAN KINERJA DAN KERANGKA PENDANAAN										KELOMPOK SASARAN	PRAKIRAAN MAJU RENCANA TAHUN 2026		PERANGKAT DAERAH PENANGGUNG JAWAB
							TARGET 2025		PAGU INDIKATIF (Rp)			Bertambah/Berkurang (10-12)	LOKASI	SUMBER DANA	PRIORITAS			TARGET	PAGU INDIKATIF (Rp)	
							SEBELUM	SESUDAH	RKPD 2025	APBD 2025	RKPD PERUBAHAN 2025				NASIONAL	DAERAH				
1	2	3	4	5	6	7	8	9	10	11	12	13	14	15	16	17	18	19	20	21
			Jumlah Dokumen Monitoring, Evaluasi, dan Penilaian Kinerja Pegawai				13 Dokumen	13 Dokumen	0,00	0,00	0,00	0,00	Kab. Boyolali, Sambi, Semua Kel/Desa	PENDAPATAN ASLI DAERAH (PAD)	-	Peningkatan kualitas pelayanan publik dengan penerapan standar pelayanan di seluruh perangkat Daerah Peningkatan kualitas pelayanan publik dengan penerapan standar pelayanan di seluruh perangkat Daerah			0,00	KECAMATAN SAMBI
	7.01.01.2.06	Administrasi Umum Perangkat Daerah	*Fungsi Layanan administrasi perkantoran Perangkat Daerah*				undefined undefined	undefined undefined	154.419.000,00	163.068.900,00	158.468.900,00	4.049.900,00			-	Pembangunan kepemudaan dan keolahragaan dengan penyediaan dan pemeliharaan sarana prasarana publik Pembangunan kepemudaan dan keolahragaan dengan penyediaan dan pemeliharaan sarana prasarana publik	pegawai di kecamatan Sambi		170.420.000,00	KECAMATAN SAMBI
	7.01.01.2.06.0001	Penyediaan Komponen Instalasi																		
			Jumlah Paket Komponen Instalasi Listrik/Penerangan Bangunan Kantor yang Disediakan				2 Paket	2 Paket	1.998.900,00	1.998.900,00	1.998.900,00	0,00	Kab. Boyolali, Sambi, Semua Kel/Desa	DANA ALOKASI UMUM (DAU)	-	Pembangunan kepemudaan dan keolahragaan dengan penyediaan dan pemeliharaan sarana prasarana publik Pembangunan kepemudaan dan keolahragaan dengan penyediaan dan pemeliharaan sarana prasarana publik			1.998.900,00	KECAMATAN SAMBI
	7.01.01.2.06.0002	Penyediaan Peralatan dan Perlengkapan Kantor																		
			Jumlah Paket Peralatan dan Perlengkapan Kantor yang Disediakan				-	4 Paket	0,00	0,00	0,00	0,00	Kab. Boyolali, Sambi, Semua Kel/Desa	PENDAPATAN ASLI DAERAH (PAD)	-	Peningkatan kualitas pelayanan publik dengan penerapan standar pelayanan di seluruh perangkat Daerah Peningkatan kualitas pelayanan publik dengan penerapan standar pelayanan di seluruh perangkat Daerah			16.000.000,00	KECAMATAN SAMBI
	7.01.01.2.06.0003	Penyediaan Peralatan Rumah Tangga																		
			Jumlah Paket Peralatan Rumah Tangga yang Disediakan				2 Paket	2 Paket	2.999.000,00	2.999.000,00	2.999.000,00	0,00	Kab. Boyolali, Sambi, Semua Kel/Desa	PAJAK BUMI DAN BANGUNAN PEDESAAN DAN PERKOTAAN DANA ALOKASI UMUM (DAU)	-	Peningkatan kualitas pelayanan publik dengan penerapan standar pelayanan di seluruh perangkat Daerah Peningkatan kualitas pelayanan publik dengan penerapan standar pelayanan di seluruh perangkat Daerah			3.000.000,00	KECAMATAN SAMBI
	7.01.01.2.06.0004	Penyediaan Bahan Logistik Kantor																		
			Jumlah Paket Bahan Logistik Kantor yang Disediakan				2 Paket	2 Paket	14.000.000,00	23.250.000,00	20.450.000,00	6.450.000,00	Kab. Boyolali, Sambi, Semua Kel/Desa	DANA ALOKASI UMUM (DAU)	-	Peningkatan kualitas pelayanan publik dengan penerapan standar pelayanan di seluruh perangkat Daerah Peningkatan kualitas pelayanan publik dengan penerapan standar pelayanan di seluruh perangkat Daerah			14.000.000,00	KECAMATAN SAMBI
	7.01.01.2.06.0005	Penyediaan Barang Cetakan dan Penggandaan																		
			Jumlah Paket Barang Cetakan dan Penggandaan yang Disediakan				2 Paket	2 Paket	8.002.100,00	8.002.000,00	8.002.000,00	-100,00	Kab. Boyolali, Sambi, Semua Kel/Desa	DANA ALOKASI UMUM (DAU)	-	Peningkatan kualitas pelayanan publik dengan penerapan standar pelayanan di seluruh perangkat Daerah Peningkatan kualitas pelayanan publik dengan penerapan standar pelayanan di seluruh perangkat Daerah			8.002.100,00	KECAMATAN SAMBI
	7.01.01.2.06.0007	Penyediaan Bahan/Material																		
			Jumlah Paket Bahan/Material yang Disediakan				2 Paket	2 Paket	13.000.000,00	17.000.000,00	16.400.000,00	3.400.000,00	Kab. Boyolali, Sambi, Semua Kel/Desa	PENDAPATAN ASLI DAERAH (PAD) DANA ALOKASI UMUM (DAU)	-	Peningkatan kualitas pelayanan publik dengan penerapan standar pelayanan di seluruh perangkat Daerah Peningkatan kualitas pelayanan publik dengan penerapan standar pelayanan di seluruh perangkat Daerah			13.000.000,00	KECAMATAN SAMBI
	7.01.01.2.06.0008	Fasilitasi Kunjungan Tamu																		
			Jumlah Laporan Fasilitasi Kunjungan Tamu				4 Laporan	4 Laporan	89.419.000,00	87.319.000,00	91.619.000,00	2.200.000,00	Kab. Boyolali, Sambi, Semua Kel/Desa	DANA ALOKASI UMUM (DAU)	-	- -			89.419.000,00	KECAMATAN SAMBI
	7.01.01.2.06.0	[illegible]	[illegible] Koordinasi dan Konsultasi SKPD																	

Balai Sertifikasi Elektronik
Dokumen ini telah ditandatangani secara digital menggunakan sertifikat elektronik yang diterbitkan oleh Balai Sertifikasi Elektronik (BSrE), BSSN.

NO	KODE	URUSAN / BIDANG URUSAN / PROGRAM / KEGIATAN / SUB KEGIATAN	INDIKATOR PROGRAM / KEGIATAN / SUB KEGIATAN	TARGET AKHIR PERIODE RENSTRA OPD	REALISASI CAPAIAN RENJA OPD TAHUN 2023	PRAKIRAAN CAPAIAN TARGET RENJA OPD TAHUN 2024	CAPAIAN KINERJA DAN KERANGKA PENDANAAN										KELOMPOK SASARAN	PRAKIRAAN MAJU RENCANA TAHUN 2026		PERANGKAT DAERAH PENANGGUNG JAWAB
							TARGET 2025		PAGU INDIKATIF (Rp)			Bertambah/Berkurang (10-12)	LOKASI	SUMBER DANA	PRIORITAS			TARGET	PAGU INDIKATIF (Rp)	
							SEBELUM	SESUDAH	RKPD 2025	APBD 2025	RKPD PERUBAHAN 2025				NASIONAL	DAERAH				
1	2	3	4	5	6	7	8	9	10	11	12	13	14	15	16	17	18	19	20	21
			Jumlah Laporan Penyelenggaraan Rapat Koordinasi dan Konsultasi SKPD				2 Laporan	2 Laporan	25.000.000,00	22.500.000,00	17.000.000,00	-8.000.000,00	Kab. Boyolali, Sambi, Semua Kel/Desa	DANA ALOKASI UMUM (DAU)	-	Peningkatan kualitas pelayanan publik dengan penerapan standar pelayanan di seluruh perangkat Daerah Peningkatan kualitas pelayanan publik dengan penerapan standar pelayanan di seluruh perangkat Daerah			25.000.000,00	KECAMATAN SAMBI
	7.01.01.2.06.0010	Penatausahaan Arsip Dinamis pada SKPD																		
			Jumlah Dokumen Penatausahaan Arsip Dinamis pada SKPD				13 Dokumen	13 Dokumen	0,00	0,00	0,00	0,00	Kab. Boyolali, Sambi, Semua Kel/Desa	PENDAPATAN ASLI DAERAH (PAD)	-	Peningkatan kualitas pelayanan publik dengan penerapan standar pelayanan di seluruh perangkat Daerah Peningkatan kualitas pelayanan publik dengan penerapan standar pelayanan di seluruh perangkat Daerah			0,00	KECAMATAN SAMBI
	7.01.01.2.06.0011	Dukungan Pelaksanaan Sistem Pemerintahan Berbasis Elektronik pada SKPD																		
			Jumlah Dokumen Dukungan Pelaksanaan Sistem Pemerintahan Berbasis Elektronik pada SKPD				13 Dokumen	13 Dokumen	0,00	0,00	0,00	0,00	Kab. Boyolali, Sambi, Semua Kel/Desa	PENDAPATAN ASLI DAERAH (PAD)	-	Peningkatan kualitas pelayanan publik dengan penerapan standar pelayanan di seluruh perangkat Daerah Peningkatan kualitas pelayanan publik dengan penerapan standar pelayanan di seluruh perangkat Daerah			0,00	KECAMATAN SAMBI
	7.01.01.2.07	Pengadaan Barang Milik Daerah Penunjang Urusan Pemerintah Daerah	-				-	-	0,00	0,00	0,00	0,00			-	Peningkatan kualitas pelayanan publik dengan penerapan standar pelayanan di seluruh perangkat Daerah Peningkatan kualitas pelayanan publik dengan penerapan standar pelayanan di seluruh perangkat Daerah	-		37.000.000,00	KECAMATAN SAMBI
	7.01.01.2.07.0006	Pengadaan Peralatan dan Mesin Lainnya																		
			Jumlah Unit Peralatan dan Mesin Lainnya yang Disediakan				1 Unit	1 Unit	0,00	0,00	0,00	0,00	Kab. Boyolali, Semua Kecamatan, Semua Kel/Desa	DANA ALOKASI UMUM (DAU)	-	Peningkatan kualitas pelayanan publik dengan penerapan standar pelayanan di seluruh perangkat Daerah Peningkatan kualitas pelayanan publik dengan penerapan standar pelayanan di seluruh perangkat Daerah			37.000.000,00	KECAMATAN SAMBI
	7.01.01.2.08	Penyediaan Jasa Penunjang Urusan Pemerintahan Daerah	*Jumlah Dokumen perencanaan penganggaran dan evaluasi kinerja Perangkat Daerah Jumlah Laporan Penyediaan Jasa Penunjangn Urusan Pemerintah Daerah*				25 Dokumen 2 Laporan	25 Dokumen 2 Laporan	58.900.000,00	53.900.000,00	61.200.000,00	2.300.000,00			-	Peningkatan kualitas pelayanan publik dengan penerapan standar pelayanan di seluruh perangkat Daerah Peningkatan kualitas pelayanan publik dengan penerapan standar pelayanan di seluruh perangkat Daerah	pegawai di kecamatan Sambi		58.900.000,00	KECAMATAN SAMBI
	7.01.01.2.08.0001	Penyediaan Jasa Surat Menyurat																		
			Jumlah Laporan Penyediaan Jasa Surat Menyurat				12 Laporan	12 Laporan	900.000,00	900.000,00	900.000,00	0,00	Kab. Boyolali, Sambi, Semua Kel/Desa	DANA ALOKASI UMUM (DAU)	-	Peningkatan kualitas pelayanan publik dengan penerapan standar pelayanan di seluruh perangkat Daerah Peningkatan kualitas pelayanan publik dengan penerapan standar pelayanan di seluruh perangkat Daerah			900.000,00	KECAMATAN SAMBI
	7.01.01.2.08.0002	Penyediaan Jasa Komunikasi, Sumber Daya Air dan Listrik																		
			Jumlah Laporan Penyediaan Jasa Komunikasi, Sumber Daya Air dan Listrik yang Disediakan				1 Laporan	1 Laporan	57.000.000,00	52.000.000,00	59.300.000,00	2.300.000,00	Kab. Boyolali, Sambi, Semua Kel/Desa	DANA ALOKASI UMUM (DAU)	-	Peningkatan kualitas pelayanan publik dengan penerapan standar pelayanan di seluruh perangkat Daerah Peningkatan kualitas pelayanan publik dengan penerapan standar pelayanan di seluruh perangkat Daerah			57.000.000,00	KECAMATAN SAMBI

Balai Sertifikasi Elektronik

Dokumen ini telah ditandatangani secara digital menggunakan sertifikat elektronik yang diterbitkan oleh Balai Sertifikasi Elektronik (BSrE), BSSN.

NO	KODE	URUSAN / BIDANG URUSAN / PROGRAM / KEGIATAN / SUB KEGIATAN	INDIKATOR PROGRAM / KEGIATAN / SUB KEGIATAN	TARGET AKHIR PERIODE RENSTRA OPD	REALISASI CAPAIAN RENJA OPD TAHUN 2023	PRAKIRAAN CAPAIAN TARGET RENJA OPD TAHUN 2024	CAPAIAN KINERJA DAN KERANGKA PENDANAAN										KELOMPOK SASARAN	PRAKIRAAN MAJU RENCANA TAHUN 2026		PERANGKAT DAERAH PENANGGUNG JAWAB
							TARGET 2025		PAGU INDIKATIF (Rp)			Bertambah/Berkurang (10-12)	LOKASI	SUMBER DANA	PRIORITAS			TARGET	PAGU INDIKATIF (Rp)	
							SEBELUM	SESUDAH	RKPD 2025	APBD 2025	RKPD PERUBAHAN 2025				NASIONAL	DAERAH				
1	2	3	4	5	6	7	8	9	10	11	12	13	14	15	16	17	18	19	20	21
	7.01.01.2.08.0004	Penyediaan Jasa Pelayanan Umum Kantor																		
			Jumlah Laporan Penyediaan Jasa Pelayanan Umum Kantor yang Disediakan				12 Laporan	12 Laporan	1.000.000,00	1.000.000,00	1.000.000,00	0,00	Kab. Boyolali, Sambi, Semua Kel/Desa	DANA ALOKASI UMUM (DAU)	-	Peningkatan kualitas pelayanan publik dengan penerapan standar pelayanan di seluruh perangkat Daerah Peningkatan kualitas pelayanan publik dengan penerapan standar pelayanan di seluruh perangkat Daerah			1.000.000,00	KECAMATAN SAMBI
	7.01.01.2.09	Pemeliharaan Barang Milik Daerah Penunjang Urusan Pemerintahan Daerah	*Jumlah fungsi layanan sarana dan prasarana aparatur perangkat daerah Jumlah laporan penyediaan jasa penunjang urusan Pemerintah Daerah*				12 bulan 2 Laporan	12 bulan 2 Laporan	44.510.000,00	94.504.100,00	94.504.100,00	49.994.100,00			-	Peningkatan kualitas pelayanan publik dengan penerapan standar pelayanan di seluruh perangkat Daerah Peningkatan kualitas pelayanan publik dengan penerapan standar pelayanan di seluruh perangkat Daerah	pegawai di kecamatan Sambi		44.000.000,00	KECAMATAN SAMBI
	7.01.01.2.09.0002	Penyediaan Jasa Pemeliharaan, Biaya Pemeliharaan, Pajak dan Perizinan Kendaraan Dinas Operasional atau Lapangan																		
			Jumlah Kendaraan Dinas Operasional atau Lapangan yang Dipelihara dan dibayarkan Pajak dan Perizinannya				10 Unit	10 Unit	15.000.000,00	14.994.100,00	14.994.100,00	-5.900,00	Kab. Boyolali, Sambi, Semua Kel/Desa	DANA ALOKASI UMUM (DAU)	-	Peningkatan kualitas pelayanan publik dengan penerapan standar pelayanan di seluruh perangkat Daerah Peningkatan kualitas pelayanan publik dengan penerapan standar pelayanan di seluruh perangkat Daerah			15.000.000,00	KECAMATAN SAMBI
	7.01.01.2.09.0006	Pemeliharaan Peralatan dan Mesin Lainnya																		
			Jumlah Peralatan dan Mesin Lainnya yang Dipelihara				1 Unit	1 Unit	4.510.000,00	4.510.000,00	4.510.000,00	0,00	Kab. Boyolali, Sambi, Semua Kel/Desa	PAJAK BUMI DAN BANGUNAN PEDESAAN DAN PERKOTAAN	-	Peningkatan kualitas pelayanan publik dengan penerapan standar pelayanan di seluruh perangkat Daerah Peningkatan kualitas pelayanan publik dengan penerapan standar pelayanan di seluruh perangkat Daerah			4.000.000,00	KECAMATAN SAMBI
	7.01.01.2.09.0009	Pemeliharaan/Rehabilitasi Gedung Kantor dan Bangunan Lainnya																		
			Jumlah Gedung Kantor dan Bangunan Lainnya yang Dipelihara/Direhabilitasi				1 Unit	1 Unit	25.000.000,00	75.000.000,00	75.000.000,00	50.000.000,00	Kab. Boyolali, Sambi, Semua Kel/Desa	DANA ALOKASI UMUM (DAU)	-	Peningkatan kualitas pelayanan publik dengan penerapan standar pelayanan di seluruh perangkat Daerah Peningkatan kualitas pelayanan publik dengan penerapan standar pelayanan di seluruh perangkat Daerah			25.000.000,00	KECAMATAN SAMBI
2,	**7.01.02**	**PROGRAM PENYELENGGARAAN PEMERINTAHAN DAN PELAYANAN PUBLIK**	**-**				**-**	**-**	**50.000.000,00**	**225.950.000,00**	**175.950.000,00**	**0,00**							**50.000.000,00**	
	7.01.02.2.01	Koordinasi Penyelenggaraan Kegiatan Pemerintahan di Tingkat Kecamatan	*jumlah kegiatan koordinasi penyelenggaraan kegiatan pemerintahan di tingkat kecamatan*				1 kegiatan	1 kegiatan	0,00	175.950.000,00	175.950.000,00	175.950.000,00			-	Peningkatan kualitas pelayanan publik dengan penerapan standar pelayanan di seluruh perangkat Daerah Peningkatan kualitas pelayanan publik dengan penerapan standar pelayanan di seluruh perangkat Daerah	Masyarakat Kecamatan Sambi		0,00	KECAMATAN SAMBI
	7.01.02.2.01.0001	Koordinasi/Sinergi Perencanaan dan Pelaksanaan Kegiatan Pemerintahan dengan Perangkat Daerah dan Instansi Vertikal Terkait																		
			Jumlah Laporan Koordinasi/Sinergi Perencanaan dan Pelaksanaan Kegiatan Pemerintahan dengan Perangkat Daerah dan Instansi Vertikal Terkait				-	13 Laporan	0,00	175.950.000,00	175.950.000,00	175.950.000,00	Kab. Boyolali, Sambi, Semua Kel/Desa	PENDAPATAN ASLI DAERAH (PAD)	-	Peningkatan kualitas pelayanan publik dengan penerapan standar pelayanan di seluruh perangkat Daerah Peningkatan kualitas pelayanan publik dengan penerapan standar pelayanan di seluruh perangkat Daerah			0,00	KECAMATAN SAMBI
	7.01.02.2.01.0002	Peningkatan Efektifitas Kegiatan Pemerintahan di Tingkat Kecamatan																		
			Jumlah Dokumen Peningkatan Efektifitas Kegiatan Pemerintahan di Tingkat Kecamatan				39 Dokumen	39 Dokumen	0,00	0,00	0,00	0,00	Kab. Boyolali, Sambi, Semua Kel/Desa	PENDAPATAN ASLI DAERAH (PAD)	-	Peningkatan kualitas pelayanan publik dengan penerapan standar pelayanan di seluruh perangkat Daerah Peningkatan kualitas pelayanan publik dengan penerapan standar pelayanan di seluruh perangkat Daerah			0,00	KECAMATAN SAMBI

Balai Sertifikasi Elektronik

Dokumen ini telah ditandatangani secara digital menggunakan sertifikat elektronik yang diterbitkan oleh Balai Sertifikasi Elektronik (BSrE), BSSN.

NO	KODE	URUSAN / BIDANG URUSAN / PROGRAM / KEGIATAN / SUB KEGIATAN	INDIKATOR PROGRAM / KEGIATAN / SUB KEGIATAN	TARGET AKHIR PERIODE RENSTRA OPD	REALISASI CAPAIAN RENJA OPD TAHUN 2023	PRAKIRAAN CAPAIAN TARGET RENJA OPD TAHUN 2024	CAPAIAN KINERJA DAN KERANGKA PENDANAAN										KELOMPOK SASARAN	PRAKIRAAN MAJU RENCANA TAHUN 2026		PERANGKAT DAERAH PENANGGUNG JAWAB
							TARGET 2025		PAGU INDIKATIF (Rp)			Bertambah/Berkurang (10-12)	LOKASI	SUMBER DANA	PRIORITAS			TARGET	PAGU INDIKATIF (Rp)	
							SEBELUM	SESUDAH	RKPD 2025	APBD 2025	RKPD PERUBAHAN 2025				NASIONAL	DAERAH				
1	2	3	4	5	6	7	8	9	10	11	12	13	14	15	16	17	18	19	20	21
	7.01.02.2.02	Penyelenggaraan Urusan Pemerintahan yang Tidak Dilaksanakan oleh Unit Kerja Perangkat Daerah yang Ada di Kecamatan	-				-	-	0,00	0,00	0,00	0,00			-	Peningkatan kualitas pelayanan publik dengan penerapan standar pelayanan di seluruh perangkat Daerah Peningkatan kualitas pelayanan publik dengan penerapan standar pelayanan di seluruh perangkat Daerah	-		0,00	KECAMATAN SAMBI
	7.01.02.2.02.0003	Peningkatan Efektifitas Pelaksanaan Pelayanan kepada Masyarakat di Wilayah Kecamatan																		
			Jumlah Laporan Peningkatan Efektifitas Pelaksanaan Pelayanan kepada Masyarakat di Wilayah Kecamatan				2 Laporan	2 Laporan	0,00	0,00	0,00	0,00	Kab. Boyolali, Sambi, Semua Kel/Desa	PENDAPATAN ASLI DAERAH (PAD)	-	Peningkatan kualitas pelayanan publik dengan penerapan standar pelayanan di seluruh perangkat Daerah Peningkatan kualitas pelayanan publik dengan penerapan standar pelayanan di seluruh perangkat Daerah			0,00	KECAMATAN SAMBI
	7.01.02.2.03	Koordinasi Pemeliharaan Prasarana dan Sarana Pelayanan Umum	-				-	-	50.000.000,00	50.000.000,00	0,00	-50.000.000,00			-	Peningkatan kualitas pelayanan publik dengan penerapan standar pelayanan di seluruh perangkat Daerah Peningkatan kualitas pelayanan publik dengan penerapan standar pelayanan di seluruh perangkat Daerah	-		50.000.000,00	KECAMATAN SAMBI
	7.01.02.2.03.0001	Koordinasi/Sinergi dengan Perangkat Daerah dan/atau Instansi Vertikal yang Terkait dalam Pemeliharaan Sarana dan Prasarana Pelayanan Umum																		
			Jumlah Dokumen Koordinasi/Sinergi dengan Perangkat Daerah dan/atau Instansi Vertikal yang Terkait dalam Pemeliharaan Sarana dan Prasarana Pelayanan Umum				1 Dokumen	1 Dokumen	50.000.000,00	50.000.000,00	0,00	-50.000.000,00	Semua Kota/Kab, Semua Kecamatan, Semua Kel/Desa Kab. Boyolali, Semua Kecamatan, Semua Kel/Desa	PENDAPATAN ASLI DAERAH (PAD)	-	Peningkatan kualitas pelayanan publik dengan penerapan standar pelayanan di seluruh perangkat Daerah Peningkatan kualitas pelayanan publik dengan penerapan standar pelayanan di seluruh perangkat Daerah			50.000.000,00	KECAMATAN SAMBI
3,	**7.01.03**	**PROGRAM PEMBERDAYAAN MASYARAKAT DESA DAN KELURAHAN**	**-**				**-**	**-**	**75.000.000,00**	**385.500.000,00**	**385.500.000,00**	**75.000.000,00**							**150.000.000,00**	
	7.01.03.2.01	Koordinasi Kegiatan Pemberdayaan Desa	-				-	-	75.000.000,00	385.500.000,00	385.500.000,00	310.500.000,00			-	Peningkatan kualitas pelayanan publik dengan penerapan standar pelayanan di seluruh perangkat Daerah Peningkatan kualitas pelayanan publik dengan penerapan standar pelayanan di seluruh perangkat Daerah	-		125.000.000,00	KECAMATAN SAMBI
	7.01.03.2.01.0001	Peningkatan Partisipasi Masyarakat dalam Forum Musyawarah Perencanaan Pembangunan di Desa																		
			Jumlah Lembaga Kemasyarakatan yang Berpartisipasi dalam Forum Musyawarah Perencanaan Pembangunan di Desa				6 Lembaga Kemasyara katan	6 Lembaga Kemasyara katan	0,00	0,00	0,00	0,00	Kab. Boyolali, Sambi, Semua Kel/Desa	PENDAPATAN ASLI DAERAH (PAD)	-	Peningkatan kualitas pelayanan publik dengan penerapan standar pelayanan di seluruh perangkat Daerah Peningkatan kualitas pelayanan publik dengan penerapan standar pelayanan di seluruh perangkat Daerah			50.000.000,00	KECAMATAN SAMBI
	7.01.03.2.01.0003	Peningkatan Efektifitas Kegiatan Pemberdayaan Masyarakat di Wilayah Kecamatan																		
			Jumlah Laporan Peningkatan Efektivitas Kegiatan Pemberdayaan Masyarakat di Wilayah Kecamatan				13 Laporan	13 Laporan	75.000.000,00	385.500.000,00	385.500.000,00	310.500.000,00	Kab. Boyolali, Boyolali, Semua Kel/Desa	PENDAPATAN ASLI DAERAH (PAD)	-	Peningkatan kualitas pelayanan publik dengan penerapan standar pelayanan di seluruh perangkat Daerah Peningkatan kualitas pelayanan publik dengan penerapan standar pelayanan di seluruh perangkat Daerah			75.000.000,00	KECAMATAN SAMBI
	7.01.03.2.03	Pemberdayaan Lembaga Kemasyarakatan Tingkat Kecamatan	-				-	-	0,00	0,00	0,00	0,00			-	Peningkatan kualitas pelayanan publik dengan penerapan standar pelayanan di seluruh perangkat Daerah Peningkatan kualitas pelayanan publik dengan penerapan standar pelayanan di seluruh perangkat Daerah	-		25.000.000,00	KECAMATAN SAMBI
	7.01.03.2.03.0001	Peningkatan Kapasitas Lembaga Kemasyarakatan																		

Dokumen ini telah ditandatangani secara digital menggunakan sertifikat elektronik
yang diterbitkan oleh Balai Sertifikasi Elektronik (BSrE), BSSN.

NO	KODE	URUSAN / BIDANG URUSAN / PROGRAM / KEGIATAN / SUB KEGIATAN	INDIKATOR PROGRAM / KEGIATAN / SUB KEGIATAN	TARGET AKHIR PERIODE RENSTRA OPD	REALISASI CAPAIAN RENJA OPD TAHUN 2023	PRAKIRAAN CAPAIAN TARGET RENJA OPD TAHUN 2024	CAPAIAN KINERJA DAN KERANGKA PENDANAAN										KELOMPOK SASARAN	PRAKIRAAN MAJU RENCANA TAHUN 2026		PERANGKAT DAERAH PENANGGUNG JAWAB
							TARGET 2025		PAGU INDIKATIF (Rp)			Bertambah/Berkurang (10-12)	LOKASI	SUMBER DANA	PRIORITAS			TARGET	PAGU INDIKATIF (Rp)	
							SEBELUM	SESUDAH	RKPD 2025	APBD 2025	RKPD PERUBAHAN 2025				NASIONAL	DAERAH				
1	2	3	4	5	6	7	8	9	10	11	12	13	14	15	16	17	18	19	20	21
			Jumlah Lembaga Kemasyarakatan yang Ditingkatkan Kapasitasnya				16 Lembaga Kemasyarakatan	16 Lembaga Kemasyarakatan	0,00	0,00	0,00	0,00	Kab. Boyolali, Sambi, Semua Kel/Desa	PENDAPATAN ASLI DAERAH (PAD)	-	Peningkatan kualitas pelayanan publik dengan penerapan standar pelayanan di seluruh perangkat Daerah Peningkatan kualitas pelayanan publik dengan penerapan standar pelayanan di seluruh perangkat Daerah			25.000.000,00	KECAMATAN SAMBI
	7.01.03.2.03.0004	Fasilitasi Pengembangan Usaha Ekonomi Masyarakat																		
			Jumlah Laporan Fasilitasi Pengembangan Usaha Ekonomi Masyarakat				1 Laporan	1 Laporan	0,00	0,00	0,00	0,00	Kab. Boyolali, Sambi, Semua Kel/Desa	PENDAPATAN ASLI DAERAH (PAD)	-	Peningkatan kualitas pelayanan publik dengan penerapan standar pelayanan di seluruh perangkat Daerah Peningkatan kualitas pelayanan publik dengan penerapan standar pelayanan di seluruh perangkat Daerah			0,00	KECAMATAN SAMBI
4,	**7.01.04**	**PROGRAM KOORDINASI KETENTRAMAN DAN KETERTIBAN UMUM**	-				-	-	**0,00**	**134.550.000,00**	**134.550.000,00**	**0,00**							**0,00**	
	7.01.04.2.01	Koordinasi Upaya Penyelenggaraan Ketenteraman dan Ketertiban Umum	-				-	-	0,00	134.550.000,00	134.550.000,00	134.550.000,00			-	Peningkatan kualitas pelayanan publik dengan penerapan standar pelayanan di seluruh perangkat Daerah Peningkatan kualitas pelayanan publik dengan penerapan standar pelayanan di seluruh perangkat Daerah	-		0,00	KECAMATAN SAMBI
	7.01.04.2.01.0001	Sinergitas dengan Kepolisian Negara Republik Indonesia, Tentara Nasional Indonesia dan Instansi Vertikal di Wilayah Kecamatan																		
			Jumlah Laporan Hasil Sinergitas dengan Kepolisian Negara Republik Indonesia, Tentara Nasional Indonesia dan Instansi Vertikal di Wilayah Kecamatan				13 Laporan	13 Laporan	0,00	134.550.000,00	134.550.000,00	134.550.000,00	Kab. Boyolali, Semua Kecamatan, Semua Kel/Desa Kab. Boyolali, Sambi, Semua Kel/Desa	PENDAPATAN ASLI DAERAH (PAD)	-	Peningkatan kualitas pelayanan publik dengan penerapan standar pelayanan di seluruh perangkat Daerah Peningkatan kualitas pelayanan publik dengan penerapan standar pelayanan di seluruh perangkat Daerah			0,00	KECAMATAN SAMBI
5,	**7.01.05**	**PROGRAM PENYELENGGARAAN URUSAN PEMERINTAHAN UMUM**	-				-	-	**59.002.000,00**	**241.658.000,00**	**239.258.000,00**	**-24.002.000,00**							**35.000.000,00**	
	7.01.05.2.01	Penyelenggaraan Urusan Pemerintahan Umum Sesuai Penugasan Kepala Daerah	-				-	-	59.002.000,00	241.658.000,00	239.258.000,00	180.256.000,00			-	Peningkatan kualitas pelayanan publik dengan penerapan standar pelayanan di seluruh perangkat Daerah Peningkatan kualitas pelayanan publik dengan penerapan standar pelayanan di seluruh perangkat Daerah	-		35.000.000,00	KECAMATAN SAMBI
	7.01.05.2.01.0001	Pembinaan Wawasan Kebangsaan dan Ketahanan Nasional dalam rangka Memantapkan Pengamalan Pancasila, Pelaksanaan Undang-Undang Dasar Negara Republik Indonesia Tahun																		
			Jumlah Orang yang Mengikuti Pembinaan Wawasan Kebangsaan dan Ketahanan Nasional dalam rangka Memantapkan Pengamalan Pancasila, Pelaksanaan Undang-Undang Dasar Negara Republik Indonesia Tahun 1945, Pelestarian Bhinneka Tunggal Ika serta Pemertahanan dan Pemeliharaan Keutuhan Negara Kesatuan Republik Indonesia				400 Orang	400 Orang	35.002.000,00	219.352.000,00	219.352.000,00	184.350.000,00	Kab. Boyolali, Sambi, Semua Kel/Desa	PENDAPATAN ASLI DAERAH (PAD)	-	Peningkatan kualitas pelayanan publik dengan penerapan standar pelayanan di seluruh perangkat Daerah Peningkatan kualitas pelayanan publik dengan penerapan standar pelayanan di seluruh perangkat Daerah			35.000.000,00	KECAMATAN SAMBI
	7.01.05.2.01.0004	Pembinaan Kerukunan Antar Suku dan Intra Suku, Umat Beragama, Ras, dan Golongan Lainnya Guna Mewujudkan Stabilitas Keamanan Lokal, Regional, dan Nasional																		
			Jumlah Orang yang Mengikuti Pembinaan Kerukunan Antar Suku dan Intra Suku , Umat Beragama, Ras, dan Golongan Lainnya Guna Mewujudkan Stabilitas Keamanan Lokal, Regional, dan Nasional				400 Orang	400 Orang	24.000.000,00	22.306.000,00	19.906.000,00	-4.094.000,00	Kab. Boyolali, Sambi, Semua Kel/Desa	PENDAPATAN ASLI DAERAH (PAD)	-	Peningkatan kualitas pelayanan publik dengan penerapan standar pelayanan di seluruh perangkat Daerah Peningkatan kualitas pelayanan publik dengan penerapan standar pelayanan di seluruh perangkat Daerah			0,00	KECAMATAN SAMBI
6,	**7.01.06**	**PROGRAM PEMBINAAN DAN PENGAWASAN PEMERINTAHAN DESA**	-				-	-	**0,00**	**0,00**	**0,00**	**0,00**							**0,00**	

Balai Sertifikasi Elektronik

Dokumen ini telah ditandatangani secara digital menggunakan sertifikat elektronik yang diterbitkan oleh Balai Sertifikasi Elektronik (BSrE), BSSN.

NO	KODE	URUSAN / BIDANG URUSAN / PROGRAM / KEGIATAN / SUB KEGIATAN	INDIKATOR PROGRAM / KEGIATAN / SUB KEGIATAN	TARGET AKHIR PERIODE RENSTRA OPD	REALISASI CAPAIAN RENJA OPD TAHUN 2023	PRAKIRAAN CAPAIAN TARGET RENJA OPD TAHUN 2024	CAPAIAN KINERJA DAN KERANGKA PENDANAAN										KELOMPOK SASARAN	PRAKIRAAN MAJU RENCANA TAHUN 2026		PERANGKAT DAERAH PENANGGUNG JAWAB
							TARGET 2025		PAGU INDIKATIF (Rp)			Bertambah/Berkurang (10-12)	LOKASI	SUMBER DANA	PRIORITAS			TARGET	PAGU INDIKATIF (Rp)	
							SEBELUM	SESUDAH	RKPD 2025	APBD 2025	RKPD PERUBAHAN 2025				NASIONAL	DAERAH				
1	2	3	4	5	6	7	8	9	10	11	12	13	14	15	16	17	18	19	20	21
	7.01.06.2.01	Fasilitasi, Rekomendasi dan Koordinasi Pembinaan dan Pengawasan Pemerintahan Desa	-				-	-	0,00	0,00	0,00	0,00			-	Peningkatan kualitas pelayanan publik dengan penerapan standar pelayanan di seluruh perangkat Daerah Peningkatan kualitas pelayanan publik dengan penerapan standar pelayanan di seluruh perangkat Daerah	-		0,00	KECAMATAN SAMBI
	7.01.06.2.01.0001	Fasilitasi Penyusunan Peraturan Desa dan																		
			Jumlah Dokumen yang Difasilitasi dalam rangka Penyusunan Peraturan Desa dan Peraturan Kepala Desa				8 Dokumen	8 Dokumen	0,00	0,00	0,00	0,00	Kab. Boyolali, Sambi, Semua Kel/Desa	PENDAPATAN ASLI DAERAH (PAD)	-	Peningkatan kualitas pelayanan publik dengan penerapan standar pelayanan di seluruh perangkat Daerah Peningkatan kualitas pelayanan publik dengan penerapan standar pelayanan di seluruh perangkat Daerah			0,00	KECAMATAN SAMBI
	7.01.06.2.01.0002	Fasilitasi Administrasi Tata Pemerintahan Desa																		
			Jumlah Dokumen yang Difasilitasi dalam rangka Administrasi Tata Pemerintahan Desa				13 Dokumen	13 Dokumen	0,00	0,00	0,00	0,00	Kab. Boyolali, Sambi, Semua Kel/Desa	PENDAPATAN ASLI DAERAH (PAD)	-	Peningkatan kualitas pelayanan publik dengan penerapan standar pelayanan di seluruh perangkat Daerah Peningkatan kualitas pelayanan publik dengan penerapan standar pelayanan di seluruh perangkat Daerah			0,00	KECAMATAN SAMBI
		KECAMATAN NGEMPLAK							**2.829.121.000,00**	**3.589.168.000,00**	**3.482.702.000,00**	**653.581.000,00**							**3.994.928.000,00**	
	7	**UNSUR KEWILAYAHAN**							**2.829.121.000,00**	**3.589.168.000,00**	**3.482.702.000,00**	**653.581.000,00**							**3.994.928.000,00**	
	7,01	**KECAMATAN**							**2.829.121.000,00**	**3.589.168.000,00**	**3.482.702.000,00**	**653.581.000,00**							**3.994.928.000,00**	
1,	**7.01.01**	**PROGRAM PENUNJANG URUSAN PEMERINTAHAN DAERAH KABUPATEN/KOTA**	**Prosentase penunjang urusan pemerintahan yang terpenuhi sesuai standar**				**100 Persen**	**100 Persen**	**2.595.121.000,00**	**2.547.868.000,00**	**2.541.402.000,00**	**61.026.000,00**							**2.656.147.000,00**	
	7.01.01.2.01	Perencanaan, Penganggaran, dan Evaluasi Kinerja Perangkat Daerah	*terlaksananya Kegiatan perencanaan, penganggaran dan evaluasi kinerja perangkat daerah yang dibuat*				7 kegiatan	7 kegiatan	0,00	0,00	0,00	0,00			-	Peningkatan kualitas pelayanan publik dengan penerapan standar pelayanan di seluruh perangkat Daerah Peningkatan kualitas pelayanan publik dengan penerapan standar pelayanan di seluruh perangkat Daerah	seluruh masyarakat di wilayah kecamatan ngemplak		0,00	KECAMATAN NGEMPLAK
	7.01.01.2.01.0001	Penyusunan Dokumen Perencanaan Perangkat Daerah																		
			Jumlah Dokumen Perencanaan Perangkat Daerah				2 Dokumen	2 Dokumen	0,00	0,00	0,00	0,00	Kab. Boyolali, Ngemplak, Semua Kel/Desa	PENDAPATAN ASLI DAERAH (PAD)	-	Peningkatan kualitas pelayanan publik dengan penerapan standar pelayanan di seluruh perangkat Daerah Peningkatan kualitas pelayanan publik dengan penerapan standar pelayanan di seluruh perangkat Daerah			0,00	KECAMATAN NGEMPLAK
	7.01.01.2.01.0002	Koordinasi dan Penyusunan Dokumen RKA-SKPD																		
			Jumlah Dokumen RKA-SKPD dan Laporan Hasil Koordinasi Penyusunan Dokumen RKA-SKPD				1 Dokumen	1 Dokumen	0,00	0,00	0,00	0,00	Kab. Boyolali, Ngemplak, Semua Kel/Desa	PENDAPATAN ASLI DAERAH (PAD)	-	Peningkatan kualitas pelayanan publik dengan penerapan standar pelayanan di seluruh perangkat Daerah Peningkatan kualitas pelayanan publik dengan penerapan standar pelayanan di seluruh perangkat Daerah			0,00	KECAMATAN NGEMPLAK
	7.01.01.2.01.0004	Koordinasi dan Penyusunan DPA-SKPD																		
			Jumlah Dokumen DPA-SKPD dan Laporan Hasil Koordinasi Penyusunan Dokumen DPA-SKPD				1 Dokumen	1 Dokumen	0,00	0,00	0,00	0,00	Kab. Boyolali, Ngemplak, Semua Kel/Desa	PENDAPATAN ASLI DAERAH (PAD)	-	Peningkatan kualitas pelayanan publik dengan penerapan standar pelayanan di seluruh perangkat Daerah Peningkatan kualitas pelayanan publik dengan penerapan standar pelayanan di seluruh perangkat Daerah			0,00	KECAMATAN NGEMPLAK
	7.01.01.2.01.0005	Koordinasi dan Penyusunan Perubahan DPA- SKPD																		
			Jumlah Dokumen Perubahan DPA-SKPD dan Laporan Hasil Koordinasi Penyusunan Dokumen Perubahan DPA-SKPD				1 Dokumen	1 Dokumen	0,00	0,00	0,00	0,00	Kab. Boyolali, Ngemplak, Semua Kel/Desa	PENDAPATAN ASLI DAERAH (PAD)	-	Peningkatan kualitas pelayanan publik dengan penerapan standar pelayanan di seluruh perangkat Daerah Peningkatan kualitas pelayanan publik dengan penerapan standar pelayanan di seluruh perangkat Daerah			0,00	KECAMATAN NGEMPLAK
	7.01.01.2.01.0006	Koordinasi dan Penyusunan Laporan Capaian Kinerja dan Ikhtisar Realisasi Kinerja SKPD																		

Balai Sertifikasi Elektronik
Dokumen ini telah ditandatangani secara digital menggunakan sertifikat elektronik yang diterbitkan oleh Balai Sertifikasi Elektronik (BSrE), BSSN.

NO	KODE	URUSAN / BIDANG URUSAN / PROGRAM / KEGIATAN / SUB KEGIATAN	INDIKATOR PROGRAM / KEGIATAN / SUB KEGIATAN	TARGET AKHIR PERIODE RENSTRA OPD	REALISASI CAPAIAN RENJA OPD TAHUN 2023	PRAKIRAAN CAPAIAN TARGET RENJA OPD TAHUN 2024	CAPAIAN KINERJA DAN KERANGKA PENDANAAN										KELOMPOK SASARAN	PRAKIRAAN MAJU RENCANA TAHUN 2026		PERANGKAT DAERAH PENANGGUNG JAWAB
							TARGET 2025		PAGU INDIKATIF (Rp)			Bertambah/Berkurang (10-12)	LOKASI	SUMBER DANA	PRIORITAS			TARGET	PAGU INDIKATIF (Rp)	
							SEBELUM	SESUDAH	RKPD 2025	APBD 2025	RKPD PERUBAHAN 2025				NASIONAL	DAERAH				
1	2	3	4	5	6	7	8	9	10	11	12	13	14	15	16	17	18	19	20	21
			Jumlah Laporan Capaian Kinerja dan Ikhtisar Realisasi Kinerja SKPD dan Laporan Hasil Koordinasi Penyusunan Laporan Capaian Kinerja dan Ikhtisar Realisasi Kinerja SKPD				15 Laporan	15 Laporan	0,00	0,00	0,00	0,00	Kab. Boyolali, Ngemplak, Semua Kel/Desa	PENDAPATAN ASLI DAERAH (PAD)	-	Peningkatan kualitas pelayanan publik dengan penerapan standar pelayanan di seluruh perangkat Daerah Peningkatan kualitas pelayanan publik dengan penerapan standar pelayanan di seluruh perangkat Daerah			0,00	KECAMATAN NGEMPLAK
	7.01.01.2.02	Administrasi Keuangan Perangkat Daerah	*terlaksananya kegiatan Penyediaan Gaji dan tunjangan ASN, Gaji Non ASN*				6 kegiatan	6 kegiatan	2.220.621.000,00	2.173.368.000,00	2.185.402.000,00	-35.219.000,00			-	Peningkatan kualitas pelayanan publik dengan penerapan standar pelayanan di seluruh perangkat Daerah Peningkatan kualitas pelayanan publik dengan penerapan standar pelayanan di seluruh perangkat Daerah	terbayarnya gaji ASN dan Non ASN Kecamatan Ngemplak		2.050.680.000,00	KECAMATAN NGEMPLAK
	7.01.01.2.02.0001	Penyediaan Gaji dan Tunjangan ASN																		
			Jumlah Orang yang Menerima Gaji dan Tunjangan ASN				16 Orang/bulan	16 Orang/bulan	2.166.621.000,00	2.119.368.000,00	2.131.402.000,00	-35.219.000,00	Kab. Boyolali, Ngemplak, Semua Kel/Desa	DANA ALOKASI UMUM (DAU)	-	Peningkatan kualitas pelayanan publik dengan penerapan standar pelayanan di seluruh perangkat Daerah Peningkatan kualitas pelayanan publik dengan penerapan standar pelayanan di seluruh perangkat Daerah			1.998.680.000,00	KECAMATAN NGEMPLAK
	7.01.01.2.02.0002	Penyediaan Administrasi Pelaksanaan Tugas ASN																		
			Jumlah Dokumen Hasil Penyediaan Administrasi Pelaksanaan Tugas ASN				13 Dokumen	13 Dokumen	54.000.000,00	54.000.000,00	54.000.000,00	0,00	Kab. Boyolali, Ngemplak, Semua Kel/Desa	DANA ALOKASI UMUM (DAU)	-	Peningkatan kualitas pelayanan publik dengan penerapan standar pelayanan di seluruh perangkat Daerah Peningkatan kualitas pelayanan publik dengan penerapan standar pelayanan di seluruh perangkat Daerah			52.000.000,00	KECAMATAN NGEMPLAK
	7.01.01.2.02.0003	Pelaksanaan Penatausahaan dan																		
			Jumlah Dokumen Penatausahaan dan Pengujian/Verifikasi Keuangan SKPD				12 Dokumen	12 Dokumen	0,00	0,00	0,00	0,00	Kab. Boyolali, Ngemplak, Semua Kel/Desa	PENDAPATAN ASLI DAERAH (PAD)	-	Peningkatan kualitas pelayanan publik dengan penerapan standar pelayanan di seluruh perangkat Daerah Peningkatan kualitas pelayanan publik dengan penerapan standar pelayanan di seluruh perangkat Daerah			0,00	KECAMATAN NGEMPLAK
	7.01.01.2.02.0004	Koordinasi dan Pelaksanaan Akuntansi SKPD																		
			Jumlah Dokumen Koordinasi dan Pelaksanaan Akuntansi SKPD				12 Dokumen	12 Dokumen	0,00	0,00	0,00	0,00	Kab. Boyolali, Ngemplak, Semua Kel/Desa	PENDAPATAN ASLI DAERAH (PAD)	-	Peningkatan kualitas pelayanan publik dengan penerapan standar pelayanan di seluruh perangkat Daerah Peningkatan kualitas pelayanan publik dengan penerapan standar pelayanan di seluruh perangkat Daerah			0,00	KECAMATAN NGEMPLAK
	7.01.01.2.02.0005	Koordinasi dan Penyusunan Laporan Keuangan Akhir Tahun SKPD																		
			Jumlah Laporan Keuangan Akhir Tahun SKPD dan Laporan Hasil Koordinasi Penyusunan Laporan Keuangan Akhir Tahun SKPD				1 Laporan	1 Laporan	0,00	0,00	0,00	0,00	Kab. Boyolali, Ngemplak, Semua Kel/Desa	PENDAPATAN ASLI DAERAH (PAD)	-	Peningkatan kualitas pelayanan publik dengan penerapan standar pelayanan di seluruh perangkat Daerah Peningkatan kualitas pelayanan publik dengan penerapan standar pelayanan di seluruh perangkat Daerah			0,00	KECAMATAN NGEMPLAK
	7.01.01.2.02.0006	Pengelolaan dan Penyiapan Bahan Tanggapan Pemeriksaan																		
			Jumlah Dokumen Bahan Tanggapan Pemeriksaan dan Tindak Lanjut Pemeriksaan				1 Dokumen	1 Dokumen	0,00	0,00	0,00	0,00	Kab. Boyolali, Ngemplak, Semua Kel/Desa	PENDAPATAN ASLI DAERAH (PAD)	-	Peningkatan kualitas pelayanan publik dengan penerapan standar pelayanan di seluruh perangkat Daerah Peningkatan kualitas pelayanan publik dengan penerapan standar pelayanan di seluruh perangkat Daerah			0,00	KECAMATAN NGEMPLAK
	7.01.01.2.02.0007	Koordinasi dan Penyusunan Laporan Keuangan Bulanan/ Triwulanan/ Semesteran SKPD																		
			Jumlah Laporan Keuangan Bulanan/ Triwulanan/ Semesteran SKPD dan Laporan Koordinasi Penyusunan Laporan Keuangan Bulanan/Triwulanan/Semesteran SKPD				18 Laporan	18 Laporan	0,00	0,00	0,00	0,00	Kab. Boyolali, Ngemplak, Semua Kel/Desa	DANA ALOKASI UMUM (DAU)	-	Peningkatan kualitas pelayanan publik dengan penerapan standar pelayanan di seluruh perangkat Daerah Peningkatan kualitas pelayanan publik dengan penerapan standar pelayanan di seluruh perangkat Daerah			0,00	KECAMATAN NGEMPLAK

Balai Sertifikasi Elektronik
Dokumen ini telah ditandatangani secara digital menggunakan sertifikat elektronik yang diterbitkan oleh Balai Sertifikasi Elektronik (BSrE), BSSN.

NO	KODE	URUSAN / BIDANG URUSAN / PROGRAM / KEGIATAN / SUB KEGIATAN	INDIKATOR PROGRAM / KEGIATAN / SUB KEGIATAN	TARGET AKHIR PERIODE RENSTRA OPD	REALISASI CAPAIAN RENJA OPD TAHUN 2023	PRAKIRAAN CAPAIAN TARGET RENJA OPD TAHUN 2024	CAPAIAN KINERJA DAN KERANGKA PENDANAAN										KELOMPOK SASARAN	PRAKIRAAN MAJU RENCANA TAHUN 2026		PERANGKAT DAERAH PENANGGUNG JAWAB
							TARGET 2025		PAGU INDIKATIF (Rp)			Bertambah/Berkurang (10-12)	LOKASI	SUMBER DANA	PRIORITAS			TARGET	PAGU INDIKATIF (Rp)	
							SEBELUM	SESUDAH	RKPD 2025	APBD 2025	RKPD PERUBAHAN 2025				NASIONAL	DAERAH				
1	2	3	4	5	6	7	8	9	10	11	12	13	14	15	16	17	18	19	20	21
	7.01.01.2.02.0008	Penyusunan Pelaporan dan Analisis Prognosis Realisasi Anggaran																		
			Jumlah Dokumen Pelaporan dan Analisis Prognosis Realisasi Anggaran				1 Dokumen	1 Dokumen	0,00	0,00	0,00	0,00	Kab. Boyolali, Ngemplak, Semua Kel/Desa	PENDAPATAN ASLI DAERAH (PAD)	-	Peningkatan kualitas pelayanan publik dengan penerapan standar pelayanan di seluruh perangkat Daerah Peningkatan kualitas pelayanan publik dengan penerapan standar pelayanan di seluruh perangkat Daerah			0,00	KECAMATAN NGEMPLAK
	7.01.01.2.03	Administrasi Barang Milik Daerah pada Perangkat Daerah	*terlaksananya Kegiatan Penyediaan Laporan Rekonsiliasi dan Penyusunan Laporan Barang Milik Daerah pada SKPD*				1 kegiatan	1 kegiatan	0,00	0,00	0,00	0,00			-	Peningkatan kualitas pelayanan publik dengan penerapan standar pelayanan di seluruh perangkat Daerah Peningkatan kualitas pelayanan publik dengan penerapan standar pelayanan di seluruh perangkat Daerah	seluruh masyarakat di wilayah kecamatan ngemplak		0,00	KECAMATAN NGEMPLAK
	7.01.01.2.03.0005	Rekonsiliasi dan Penyusunan Laporan Barang Milik Daerah pada SKPD																		
			Jumlah Laporan Rekonsiliasi dan Penyusunan Laporan Barang Milik Daerah pada SKPD				3 Laporan	3 Laporan	0,00	0,00	0,00	0,00	Kab. Boyolali, Ngemplak, Semua Kel/Desa	PENDAPATAN ASLI DAERAH (PAD)	-	Peningkatan kualitas pelayanan publik dengan penerapan standar pelayanan di seluruh perangkat Daerah Peningkatan kualitas pelayanan publik dengan penerapan standar pelayanan di seluruh perangkat Daerah			0,00	KECAMATAN NGEMPLAK
	7.01.01.2.05	Administrasi Kepegawaian Perangkat Daerah	*terlaksananya kegiatan penyediaan Dokumen Monitoring, Evaluasi, dan Penilaian Kinerja Pegawai*				1 kegiatan	1 kegiatan	0,00	0,00	0,00	0,00			-	Peningkatan kualitas pelayanan publik dengan penerapan standar pelayanan di seluruh perangkat Daerah Peningkatan kualitas pelayanan publik dengan penerapan standar pelayanan di seluruh perangkat Daerah	seluruh pegawai kecamatan ngemplak		0,00	KECAMATAN NGEMPLAK
	7.01.01.2.05.0005	Monitoring, Evaluasi, dan Penilaian Kinerja Pegawai																		
			Jumlah Dokumen Monitoring, Evaluasi, dan Penilaian Kinerja Pegawai				13 Dokumen	13 Dokumen	0,00	0,00	0,00	0,00	Kab. Boyolali, Ngemplak, Semua Kel/Desa	PENDAPATAN ASLI DAERAH (PAD)	-	Peningkatan kualitas pelayanan publik dengan penerapan standar pelayanan di seluruh perangkat Daerah Peningkatan kualitas pelayanan publik dengan penerapan standar pelayanan di seluruh perangkat Daerah			0,00	KECAMATAN NGEMPLAK
	7.01.01.2.06	Administrasi Umum Perangkat Daerah	*terlaksananya Kegiatan Administrasi Umum Perangkat Daerah*				7 kegiatan	7 kegiatan	263.500.000,00	263.500.000,00	245.000.000,00	-18.500.000,00			-	Peningkatan kualitas pelayanan publik dengan penerapan standar pelayanan di seluruh perangkat Daerah Peningkatan kualitas pelayanan publik dengan penerapan standar pelayanan di seluruh perangkat Daerah	seluruh masyarakat di wilayah kecamatan ngemplak		277.567.000,00	KECAMATAN NGEMPLAK
	7.01.01.2.06.0001	Penyediaan Komponen Instalasi																		
			Jumlah Paket Komponen Instalasi Listrik/Penerangan Bangunan Kantor yang Disediakan				4 Paket	4 Paket	3.000.000,00	3.000.000,00	3.000.000,00	0,00	Kab. Boyolali, Ngemplak, Semua Kel/Desa	PENDAPATAN ASLI DAERAH (PAD) PAJAK BUMI DAN BANGUNAN PEDESAAN DAN PERKOTAAN	-	Peningkatan kualitas pelayanan publik dengan penerapan standar pelayanan di seluruh perangkat Daerah Peningkatan kualitas pelayanan publik dengan penerapan standar pelayanan di seluruh perangkat Daerah			2.000.000,00	KECAMATAN NGEMPLAK
	7.01.01.2.06.0002	Penyediaan Peralatan dan Perlengkapan Kantor																		
			Jumlah Paket Peralatan dan Perlengkapan Kantor yang Disediakan				4 Paket	4 Paket	13.000.000,00	13.000.000,00	19.052.500,00	6.052.500,00	Kab. Boyolali, Ngemplak, Semua Kel/Desa	SISA LEBIH PERHITUNGAN ANGGARAN TAHUN SEBELUMNYA DANA ALOKASI UMUM (DAU)	-	Peningkatan kualitas pelayanan publik dengan penerapan standar pelayanan di seluruh perangkat Daerah Peningkatan kualitas pelayanan publik dengan penerapan standar pelayanan di seluruh perangkat Daerah			30.000.000,00	KECAMATAN NGEMPLAK
	7.01.01.2.06.0003	Penyediaan Peralatan Rumah Tangga																		

Balai Sertifikasi Elektronik

Dokumen ini telah ditandatangani secara digital menggunakan sertifikat elektronik yang diterbitkan oleh Balai Sertifikasi Elektronik (BSrE), BSSN.

NO	KODE	URUSAN / BIDANG URUSAN / PROGRAM / KEGIATAN / SUB KEGIATAN	INDIKATOR PROGRAM / KEGIATAN / SUB KEGIATAN	TARGET AKHIR PERIODE RENSTRA OPD	REALISASI CAPAIAN RENJA OPD TAHUN 2023	PRAKIRAAN CAPAIAN TARGET RENJA OPD TAHUN 2024	CAPAIAN KINERJA DAN KERANGKA PENDANAAN										KELOMPOK SASARAN	PRAKIRAAN MAJU RENCANA TAHUN 2026		PERANGKAT DAERAH PENANGGUNG JAWAB
							TARGET 2025		PAGU INDIKATIF (Rp)			Bertambah/Berkurang (10-12)	LOKASI	SUMBER DANA	PRIORITAS			TARGET	PAGU INDIKATIF (Rp)	
							SEBELUM	SESUDAH	RKPD 2025	APBD 2025	RKPD PERUBAHAN 2025				NASIONAL	DAERAH				
1	2	3	4	5	6	7	8	9	10	11	12	13	14	15	16	17	18	19	20	21
			Jumlah Paket Peralatan Rumah Tangga yang Disediakan				4 Paket	4 Paket	7.500.000,00	7.500.000,00	7.500.000,00	0,00	Kab. Boyolali, Ngemplak, Semua Kel/Desa	PENDAPATAN ASLI DAERAH (PAD) PAJAK BUMI DAN BANGUNAN PEDESAAN DAN PERKOTAAN	-	Peningkatan kualitas pelayanan publik dengan penerapan standar pelayanan di seluruh perangkat Daerah Peningkatan kualitas pelayanan publik dengan penerapan standar pelayanan di seluruh perangkat Daerah			3.000.000,00	KECAMATAN NGEMPLAK
	7.01.01.2.06.0004	Penyediaan Bahan Logistik Kantor																		
			Jumlah Paket Bahan Logistik Kantor yang Disediakan				4 Paket	4 Paket	38.000.000,00	38.000.000,00	38.000.000,00	0,00	Kab. Boyolali, Ngemplak, Semua Kel/Desa	DANA ALOKASI UMUM (DAU)	-	Peningkatan kualitas pelayanan publik dengan penerapan standar pelayanan di seluruh perangkat Daerah Peningkatan kualitas pelayanan publik dengan penerapan standar pelayanan di seluruh perangkat Daerah			39.567.000,00	KECAMATAN NGEMPLAK
	7.01.01.2.06.0005	Penyediaan Barang Cetakan dan Penggandaan																		
			Jumlah Paket Barang Cetakan dan Penggandaan yang Disediakan				4 Paket	4 Paket	10.000.000,00	10.000.000,00	10.000.000,00	0,00	Kab. Boyolali, Ngemplak, Semua Kel/Desa	DANA ALOKASI UMUM (DAU)	-	Peningkatan kualitas pelayanan publik dengan penerapan standar pelayanan di seluruh perangkat Daerah Peningkatan kualitas pelayanan publik dengan penerapan standar pelayanan di seluruh perangkat Daerah			10.000.000,00	KECAMATAN NGEMPLAK
	7.01.01.2.06.0007	Penyediaan Bahan/Material																		
			Jumlah Paket Bahan/Material yang Disediakan				4 Paket	4 Paket	12.000.000,00	12.000.000,00	5.647.500,00	-6.352.500,00	Kab. Boyolali, Ngemplak, Semua Kel/Desa	DANA ALOKASI UMUM (DAU)	-	Peningkatan kualitas pelayanan publik dengan penerapan standar pelayanan di seluruh perangkat Daerah Peningkatan kualitas pelayanan publik dengan penerapan standar pelayanan di seluruh perangkat Daerah			16.000.000,00	KECAMATAN NGEMPLAK
	7.01.01.2.06.0008	Fasilitasi Kunjungan Tamu																		
			Jumlah Laporan Fasilitasi Kunjungan Tamu				4 Laporan	4 Laporan	150.000.000,00	150.000.000,00	146.800.000,00	-3.200.000,00	Kab. Boyolali, Ngemplak, Semua Kel/Desa	DANA ALOKASI UMUM (DAU)	-	Peningkatan kualitas pelayanan publik dengan penerapan standar pelayanan di seluruh perangkat Daerah Peningkatan kualitas pelayanan publik dengan penerapan standar pelayanan di seluruh perangkat Daerah			147.000.000,00	KECAMATAN NGEMPLAK
	7.01.01.2.06.0009	Penyelenggaraan Rapat Koordinasi dan Konsultasi SKPD																		
			Jumlah Laporan Penyelenggaraan Rapat Koordinasi dan Konsultasi SKPD				4 Laporan	4 Laporan	30.000.000,00	30.000.000,00	15.000.000,00	-15.000.000,00	Kab. Boyolali, Ngemplak, Semua Kel/Desa	DANA ALOKASI UMUM (DAU)	-	Peningkatan kualitas pelayanan publik dengan penerapan standar pelayanan di seluruh perangkat Daerah Peningkatan kualitas pelayanan publik dengan penerapan standar pelayanan di seluruh perangkat Daerah			30.000.000,00	KECAMATAN NGEMPLAK
	7.01.01.2.06.0010	Penatausahaan Arsip Dinamis pada SKPD																		
			Jumlah Dokumen Penatausahaan Arsip Dinamis pada SKPD				13 Dokumen	13 Dokumen	0,00	0,00	0,00	0,00	Kab. Boyolali, Ngemplak, Semua Kel/Desa	PENDAPATAN ASLI DAERAH (PAD)	-	Peningkatan kualitas pelayanan publik dengan penerapan standar pelayanan di seluruh perangkat Daerah Peningkatan kualitas pelayanan publik dengan penerapan standar pelayanan di seluruh perangkat Daerah			0,00	KECAMATAN NGEMPLAK
	7.01.01.2.06.0011	Dukungan Pelaksanaan Sistem Pemerintahan Berbasis Elektronik pada SKPD																		
			Jumlah Dokumen Dukungan Pelaksanaan Sistem Pemerintahan Berbasis Elektronik pada SKPD				13 Dokumen	13 Dokumen	0,00	0,00	0,00	0,00	Kab. Boyolali, Ngemplak, Semua Kel/Desa	PENDAPATAN ASLI DAERAH (PAD)	-	Peningkatan kualitas pelayanan publik dengan penerapan standar pelayanan di seluruh perangkat Daerah Peningkatan kualitas pelayanan publik dengan penerapan standar pelayanan di seluruh perangkat Daerah			0,00	KECAMATAN NGEMPLAK

Balai Sertifikasi Elektronik
Dokumen ini telah ditandatangani secara digital menggunakan sertifikat elektronik yang diterbitkan oleh Balai Sertifikasi Elektronik (BSrE), BSSN.

NO	KODE	URUSAN / BIDANG URUSAN / PROGRAM / KEGIATAN / SUB KEGIATAN	INDIKATOR PROGRAM / KEGIATAN / SUB KEGIATAN	TARGET AKHIR PERIODE RENSTRA OPD	REALISASI CAPAIAN RENJA OPD TAHUN 2023	PRAKIRAAN CAPAIAN TARGET RENJA OPD TAHUN 2024	CAPAIAN KINERJA DAN KERANGKA PENDANAAN										KELOMPOK SASARAN	PRAKIRAAN MAJU RENCANA TAHUN 2026		PERANGKAT DAERAH PENANGGUNG JAWAB
							TARGET 2025		PAGU INDIKATIF (Rp)			Bertambah/Berkurang (10-12)	LOKASI	SUMBER DANA	PRIORITAS			TARGET	PAGU INDIKATIF (Rp)	
							SEBELUM	SESUDAH	RKPD 2025	APBD 2025	RKPD PERUBAHAN 2025				NASIONAL	DAERAH				
1	2	3	4	5	6	7	8	9	10	11	12	13	14	15	16	17	18	19	20	21
	7.01.01.2.08	Penyediaan Jasa Penunjang Urusan Pemerintahan Daerah	*terlaksananya kegiatan penyediaan jasa penunjang urusan pemerintah daerah*				39 Dokumen	39 Dokumen	63.000.000,00	63.000.000,00	63.000.000,00	0,00			-	Peningkatan kualitas pelayanan publik dengan penerapan standar pelayanan di seluruh perangkat Daerah Peningkatan kualitas pelayanan publik dengan penerapan standar pelayanan di seluruh perangkat Daerah	seluruh masyarakat di wilayah kecamatan ngemplak		54.900.000,00	KECAMATAN NGEMPLAK
	7.01.01.2.08.0001	Penyediaan Jasa Surat Menyurat																		
			Jumlah Laporan Penyediaan Jasa Surat Menyurat				12 Laporan	12 Laporan	900.000,00	900.000,00	900.000,00	0,00	Kab. Boyolali, Ngemplak, Semua Kel/Desa	PENDAPATAN ASLI DAERAH (PAD) PAJAK BUMI DAN BANGUNAN PEDESAAN DAN PERKOTAAN	-	Peningkatan kualitas pelayanan publik dengan penerapan standar pelayanan di seluruh perangkat Daerah Peningkatan kualitas pelayanan publik dengan penerapan standar pelayanan di seluruh perangkat Daerah			900.000,00	KECAMATAN NGEMPLAK
	7.01.01.2.08.0002	Penyediaan Jasa Komunikasi, Sumber Daya Air dan Listrik																		
			Jumlah Laporan Penyediaan Jasa Komunikasi, Sumber Daya Air dan Listrik yang Disediakan				12 Laporan	12 Laporan	61.500.000,00	61.500.000,00	61.500.000,00	0,00	Kab. Boyolali, Ngemplak, Semua Kel/Desa	PENDAPATAN ASLI DAERAH (PAD) PAJAK BUMI DAN BANGUNAN PEDESAAN DAN PERKOTAAN	-	Peningkatan kualitas pelayanan publik dengan penerapan standar pelayanan di seluruh perangkat Daerah Peningkatan kualitas pelayanan publik dengan penerapan standar pelayanan di seluruh perangkat Daerah			53.000.000,00	KECAMATAN NGEMPLAK
	7.01.01.2.08.0004	Penyediaan Jasa Pelayanan Umum Kantor																		
			Jumlah Laporan Penyediaan Jasa Pelayanan Umum Kantor yang Disediakan				4 Laporan	4 Laporan	600.000,00	600.000,00	600.000,00	0,00	Kab. Boyolali, Ngemplak, Semua Kel/Desa	PENDAPATAN ASLI DAERAH (PAD) PAJAK BUMI DAN BANGUNAN PEDESAAN DAN PERKOTAAN	-	Peningkatan kualitas pelayanan publik dengan penerapan standar pelayanan di seluruh perangkat Daerah Peningkatan kualitas pelayanan publik dengan penerapan standar pelayanan di seluruh perangkat Daerah			1.000.000,00	KECAMATAN NGEMPLAK
	7.01.01.2.09	Pemeliharaan Barang Milik Daerah Penunjang Urusan Pemerintahan Daerah	*terlasananya kegiatan penyediaan jasa penunjang urusan pemerintahan daerah*				3 kegiatan	3 kegiatan	48.000.000,00	48.000.000,00	48.000.000,00	0,00			-	Peningkatan kualitas pelayanan publik dengan penerapan standar pelayanan di seluruh perangkat Daerah Peningkatan kualitas pelayanan publik dengan penerapan standar pelayanan di seluruh perangkat Daerah	seluruh masyarakat di wilayah kecamatan ngemplak		273.000.000,00	KECAMATAN NGEMPLAK
	7.01.01.2.09.0002	Penyediaan Jasa Pemeliharaan, Biaya Pemeliharaan, Pajak dan Perizinan Kendaraan Dinas Operasional atau Lapangan																		
			Jumlah Kendaraan Dinas Operasional atau Lapangan yang Dipelihara dan dibayarkan Pajak dan Perizinannya				5 Unit	5 Unit	15.000.000,00	15.000.000,00	15.000.000,00	0,00	Kab. Boyolali, Ngemplak, Semua Kel/Desa	PENDAPATAN ASLI DAERAH (PAD) PAJAK BUMI DAN BANGUNAN PEDESAAN DAN PERKOTAAN	-	Peningkatan kualitas pelayanan publik dengan penerapan standar pelayanan di seluruh perangkat Daerah Peningkatan kualitas pelayanan publik dengan penerapan standar pelayanan di seluruh perangkat Daerah			15.000.000,00	KECAMATAN NGEMPLAK
	7.01.01.2.09.0006	Pemeliharaan Peralatan dan Mesin Lainnya																		
			Jumlah Peralatan dan Mesin Lainnya yang Dipelihara				30 Unit	30 Unit	8.000.000,00	8.000.000,00	8.000.000,00	0,00	Kab. Boyolali, Ngemplak, Semua Kel/Desa	PENDAPATAN ASLI DAERAH (PAD) PAJAK BUMI DAN BANGUNAN PEDESAAN DAN PERKOTAAN	-	Peningkatan kualitas pelayanan publik dengan penerapan standar pelayanan di seluruh perangkat Daerah Peningkatan kualitas pelayanan publik dengan penerapan standar pelayanan di seluruh perangkat Daerah			8.000.000,00	KECAMATAN NGEMPLAK
	7.01.01.2.09.0009	Pemeliharaan/Rehabilitasi Gedung Kantor dan Bangunan Lainnya																		
			Jumlah Gedung Kantor dan Bangunan Lainnya yang Dipelihara/Direhabilitasi				2 Unit	2 Unit	25.000.000,00	25.000.000,00	25.000.000,00	0,00	Kab. Boyolali, Ngemplak, Semua Kel/Desa	PENDAPATAN ASLI DAERAH (PAD) PAJAK BUMI DAN BANGUNAN PEDESAAN DAN PERKOTAAN	-	Peningkatan kualitas pelayanan publik dengan penerapan standar pelayanan di seluruh perangkat Daerah Peningkatan kualitas pelayanan publik dengan penerapan standar pelayanan di seluruh perangkat Daerah			250.000.000,00	KECAMATAN NGEMPLAK
2.	**7.01.02**	**PROGRAM PENYELENGGARAAN PEMERINTAHAN DAN PELAYANAN PUBLIK**	**Prosentase layanan publik kecamatan tepat waktu**				**89 persen**	**89 persen**	**100.000.000,00**	**244.900.000,00**	**144.900.000,00**	**1.104.781.000,00**							**1.204.781.000,00**	

Balai Sertifikasi Elektronik

Dokumen ini telah ditandatangani secara digital menggunakan sertifikat elektronik yang diterbitkan oleh Balai Sertifikasi Elektronik (BSrE), BSSN.

NO	KODE	URUSAN / BIDANG URUSAN / PROGRAM / KEGIATAN / SUB KEGIATAN	INDIKATOR PROGRAM / KEGIATAN / SUB KEGIATAN	TARGET AKHIR PERIODE RENSTRA OPD	REALISASI CAPAIAN RENJA OPD TAHUN 2023	PRAKIRAAN CAPAIAN TARGET RENJA OPD TAHUN 2024	CAPAIAN KINERJA DAN KERANGKA PENDANAAN										KELOMPOK SASARAN	PRAKIRAAN MAJU RENCANA TAHUN 2026		PERANGKAT DAERAH PENANGGUNG JAWAB
							TARGET 2025		PAGU INDIKATIF (Rp)			Bertambah/Berkurang (10-12)	LOKASI	SUMBER DANA	PRIORITAS			TARGET	PAGU INDIKATIF (Rp)	
							SEBELUM	SESUDAH	RKPD 2025	APBD 2025	RKPD PERUBAHAN 2025				NASIONAL	DAERAH				
1	2	3	4	5	6	7	8	9	10	11	12	13	14	15	16	17	18	19	20	21
	7.01.02.2.01	Koordinasi Penyelenggaraan Kegiatan Pemerintahan di Tingkat Kecamatan	*terlaksananya Kegiatan Koordinasi Penyelenggaraan Kegiatan Pemerintahan di Tingkat Kecamatan*				2 kegiatan	2 kegiatan	0,00	144.900.000,00	144.900.000,00	144.900.000,00			-	Peningkatan kualitas pelayanan publik dengan penerapan standar pelayanan di seluruh perangkat Daerah Peningkatan kualitas pelayanan publik dengan penerapan standar pelayanan di seluruh perangkat Daerah	seluruh masyarakat di wilayah kecamatan ngemplak		0,00	KECAMATAN NGEMPLAK
	7.01.02.2.01.0001	Koordinasi/Sinergi Perencanaan dan Pelaksanaan Kegiatan Pemerintahan dengan Perangkat Daerah dan Instansi Vertikal Terkait																		
			Jumlah Laporan Koordinasi/Sinergi Perencanaan dan Pelaksanaan Kegiatan Pemerintahan dengan Perangkat Daerah dan Instansi Vertikal Terkait				13 Laporan	13 Laporan	0,00	144.900.000,00	144.900.000,00	144.900.000,00	Kab. Boyolali, Semua Kecamatan, Semua Kel/Desa Kab. Boyolali, Ngemplak, Semua Kel/Desa	PENDAPATAN ASLI DAERAH (PAD)	-	Peningkatan kualitas pelayanan publik dengan penerapan standar pelayanan di seluruh perangkat Daerah Peningkatan kualitas pelayanan publik dengan penerapan standar pelayanan di seluruh perangkat Daerah			0,00	KECAMATAN NGEMPLAK
	7.01.02.2.01.0002	Peningkatan Efektifitas Kegiatan Pemerintahan di Tingkat Kecamatan																		
			Jumlah Dokumen Peningkatan Efektifitas Kegiatan Pemerintahan di Tingkat Kecamatan				39 Dokumen	39 Dokumen	0,00	0,00	0,00	0,00	Kab. Boyolali, Ngemplak, Semua Kel/Desa	PENDAPATAN ASLI DAERAH (PAD)	-	Peningkatan kualitas pelayanan publik dengan penerapan standar pelayanan di seluruh perangkat Daerah Peningkatan kualitas pelayanan publik dengan penerapan standar pelayanan di seluruh perangkat Daerah			0,00	KECAMATAN NGEMPLAK
	7.01.02.2.02	Penyelenggaraan Urusan Pemerintahan yang Tidak Dilaksanakan oleh Unit Kerja Perangkat Daerah yang Ada di Kecamatan	*Terlaksanannya kegiatan penyelenggaraan Urusan pemerintahan Yang Tidak Dilaksanakan Oleh Unit Kerja Perangkat Daerah Yang Ada di Kecamatan*				1 kegiatan	1 kegiatan	0,00	0,00	0,00	0,00			-	Peningkatan kualitas pelayanan publik dengan penerapan standar pelayanan di seluruh perangkat Daerah Peningkatan kualitas pelayanan publik dengan penerapan standar pelayanan di seluruh perangkat Daerah	seluruh masyarakat kecamatan ngemplak		0,00	KECAMATAN NGEMPLAK
	7.01.02.2.02.0003	Peningkatan Efektifitas Pelaksanaan Pelayanan kepada Masyarakat di Wilayah Kecamatan																		
			Jumlah Laporan Peningkatan Efektifitas Pelaksanaan Pelayanan kepada Masyarakat di Wilayah Kecamatan				2 Laporan	2 Laporan	0,00	0,00	0,00	0,00	Kab. Boyolali, Ngemplak, Semua Kel/Desa	PENDAPATAN ASLI DAERAH (PAD)	-	Peningkatan kualitas pelayanan publik dengan penerapan standar pelayanan di seluruh perangkat Daerah Peningkatan kualitas pelayanan publik dengan penerapan standar pelayanan di seluruh perangkat Daerah			0,00	KECAMATAN NGEMPLAK
	7.01.02.2.03	Koordinasi Pemeliharaan Prasarana dan Sarana Pelayanan Umum	*terlaksanannya Kegiatan Koordinasi Pemeliharaan Prasarana dan Sarana Pelayanan Umum*				1 kegiatan	1 kegiatan	100.000.000,00	100.000.000,00	0,00	-100.000.000,00			-	Peningkatan kualitas pelayanan publik dengan penerapan standar pelayanan di seluruh perangkat Daerah Peningkatan kualitas pelayanan publik dengan penerapan standar pelayanan di seluruh perangkat Daerah	seluruh masyarakat di wilayah kecamatan ngemplak		1.204.781.000,00	KECAMATAN NGEMPLAK
	7.01.02.2.03.0001	Koordinasi/Sinergi dengan Perangkat Daerah dan/atau Instansi Vertikal yang Terkait dalam Pemeliharaan Sarana dan Prasarana Pelayanan Umum																		
			Jumlah Dokumen Koordinasi/Sinergi dengan Perangkat Daerah dan/atau Instansi Vertikal yang Terkait dalam Pemeliharaan Sarana dan Prasarana Pelayanan Umum				2 Dokumen	2 Dokumen	100.000.000,00	100.000.000,00	0,00	-100.000.000,00	Kab. Boyolali, Ngemplak, Semua Kel/Desa	PENDAPATAN ASLI DAERAH (PAD) DANA ALOKASI UMUM (DAU)	-	Peningkatan kualitas pelayanan publik dengan penerapan standar pelayanan di seluruh perangkat Daerah Peningkatan kualitas pelayanan publik dengan penerapan standar pelayanan di seluruh perangkat Daerah			1.204.781.000,00	KECAMATAN NGEMPLAK
3,	**7.01.03**	**PROGRAM PEMBERDAYAAN MASYARAKAT DESA DAN KELURAHAN**	**Persentase hasil koordinasi bidang pemberdayaan masyarakat dan pembangunan yang ditindaklanjuti**				**100 Persen**	**100 Persen**	**75.000.000,00**	**385.500.000,00**	**385.500.000,00**	**0,00**							**75.000.000,00**	
	7.01.03.2.01	Koordinasi Kegiatan Pemberdayaan Desa	*terlaksanannya kegiatan koordinasi pemberdayaan desa*				2 kegiatan	2 kegiatan	75.000.000,00	385.500.000,00	385.500.000,00	310.500.000,00			-	Peningkatan kualitas pelayanan publik dengan penerapan standar pelayanan di seluruh perangkat Daerah Peningkatan kualitas pelayanan publik dengan penerapan standar pelayanan di seluruh perangkat Daerah	seluruh masyarakat di wilayah kecamatan ngemplak		75.000.000,00	KECAMATAN NGEMPLAK
	7.01.03.2.01.0001	Peningkatan Partisipasi Masyarakat dalam Forum Musyawarah Perencanaan Pembangunan di Desa																		

Balai Sertifikasi Elektronik

Dokumen ini telah ditandatangani secara digital menggunakan sertifikat elektronik yang diterbitkan oleh Balai Sertifikasi Elektronik (BSrE), BSSN.

NO	KODE	URUSAN / BIDANG URUSAN / PROGRAM / KEGIATAN / SUB KEGIATAN	INDIKATOR PROGRAM / KEGIATAN / SUB KEGIATAN	TARGET AKHIR PERIODE RENSTRA OPD	REALISASI CAPAIAN RENJA OPD TAHUN 2023	PRAKIRAAN CAPAIAN TARGET RENJA OPD TAHUN 2024	CAPAIAN KINERJA DAN KERANGKA PENDANAAN										KELOMPOK SASARAN	PRAKIRAAN MAJU RENCANA TAHUN 2026		PERANGKAT DAERAH PENANGGUNG JAWAB
							TARGET 2025		PAGU INDIKATIF (Rp)			Bertambah/Berkurang (10-12)	LOKASI	SUMBER DANA	PRIORITAS			TARGET	PAGU INDIKATIF (Rp)	
							SEBELUM	SESUDAH	RKPD 2025	APBD 2025	RKPD PERUBAHAN 2025				NASIONAL	DAERAH				
1	2	3	4	5	6	7	8	9	10	11	12	13	14	15	16	17	18	19	20	21
			Jumlah Lembaga Kemasyarakatan yang Berpartisipasi dalam Forum Musyawarah Perencanaan Pembangunan di Desa				6 Lembaga Kemasyarakatan	6 Lembaga Kemasyarakatan	0,00	0,00	0,00	0,00	Kab. Boyolali, Ngemplak, Semua Kel/Desa	PENDAPATAN ASLI DAERAH (PAD)	-	Peningkatan kualitas pelayanan publik dengan penerapan standar pelayanan di seluruh perangkat Daerah Peningkatan kualitas pelayanan publik dengan penerapan standar pelayanan di seluruh perangkat Daerah			0,00	KECAMATAN NGEMPLAK
	7.01.03.2.01.0003	Peningkatan Efektifitas Kegiatan Pemberdayaan Masyarakat di Wilayah Kecamatan																		
			Jumlah Laporan Peningkatan Efektivitas Kegiatan Pemberdayaan Masyarakat di Wilayah Kecamatan				13 Laporan	13 Laporan	75.000.000,00	385.500.000,00	385.500.000,00	310.500.000,00	Kab. Boyolali, Ngemplak, Semua Kel/Desa	PENDAPATAN ASLI DAERAH (PAD)	-	Peningkatan kualitas pelayanan publik dengan penerapan standar pelayanan di seluruh perangkat Daerah Peningkatan kualitas pelayanan publik dengan penerapan standar pelayanan di seluruh perangkat Daerah			75.000.000,00	KECAMATAN NGEMPLAK
4,	**7.01.04**	**PROGRAM KOORDINASI KETENTRAMAN DAN KETERTIBAN UMUM**	**Persentase koordinasi ketentraman dan ketertiban umum yang ditindaklanjuti**				**100 Persen**	**100 Persen**	**0,00**	**165.600.000,00**	**165.600.000,00**	**0,00**							**0,00**	
	7.01.04.2.01	Koordinasi Upaya Penyelenggaraan Ketenteraman dan Ketertiban Umum	*terlaksananya Kegiatan Koordinasi Upaya Penyelenggaraan Ketenteraman dan Ketertiban Umum*				1 kegiatan	1 kegiatan	0,00	165.600.000,00	165.600.000,00	165.600.000,00			-	Peningkatan kualitas pelayanan publik dengan penerapan standar pelayanan di seluruh perangkat Daerah Peningkatan kualitas pelayanan publik dengan penerapan standar pelayanan di seluruh perangkat Daerah	seluruh masyarakat di wilayah kecamatan ngemplak		0,00	KECAMATAN NGEMPLAK
	7.01.04.2.01.0001	Sinergitas dengan Kepolisian Negara Republik Indonesia, Tentara Nasional Indonesia dan Instansi Vertikal di Wilayah Kecamatan																		
			Jumlah Laporan Hasil Sinergitas dengan Kepolisian Negara Republik Indonesia, Tentara Nasional Indonesia dan Instansi Vertikal di Wilayah Kecamatan				13 Laporan	13 Laporan	0,00	165.600.000,00	165.600.000,00	165.600.000,00	Kab. Boyolali, Ngemplak, Semua Kel/Desa	PENDAPATAN ASLI DAERAH (PAD)	-	Peningkatan kualitas pelayanan publik dengan penerapan standar pelayanan di seluruh perangkat Daerah Peningkatan kualitas pelayanan publik dengan penerapan standar pelayanan di seluruh perangkat Daerah			0,00	KECAMATAN NGEMPLAK
5,	**7.01.05**	**PROGRAM PENYELENGGARAAN URUSAN PEMERINTAHAN UMUM**	**Persentase koordinasi pemerintahan umum yang ditindaklanjuti**				**100 Persen**	**100 Persen**	**59.000.000,00**	**245.300.000,00**	**245.300.000,00**	**0,00**							**59.000.000,00**	
	7.01.05.2.01	Penyelenggaraan Urusan Pemerintahan Umum Sesuai Penugasan Kepala Daerah	*terlaksananya Kegiatan Penyelenggaraan Urusan Pemerintahan Umum sesuai Penugasan Kepala Daerah*				2 kegiatan	2 kegiatan	59.000.000,00	245.300.000,00	245.300.000,00	186.300.000,00			-	Peningkatan kualitas pelayanan publik dengan penerapan standar pelayanan di seluruh perangkat Daerah Peningkatan kualitas pelayanan publik dengan penerapan standar pelayanan di seluruh perangkat Daerah	seluruh masyarakat di wilayah kecamatan ngemplak		59.000.000,00	KECAMATAN NGEMPLAK
	7.01.05.2.01.0001	Pembinaan Wawasan Kebangsaan dan Ketahanan Nasional dalam rangka Memantapkan Pengamalan Pancasila, Pelaksanaan Undang-Undang Dasar Negara Republik Indonesia Tahun																		
			Jumlah Orang yang Mengikuti Pembinaan Wawasan Kebangsaan dan Ketahanan Nasional dalam rangka Memantapkan Pengamalan Pancasila, Pelaksanaan Undang-Undang Dasar Negara Republik Indonesia Tahun 1945, Pelestarian Bhinneka Tunggal Ika serta Pemertahanan dan Pemeliharaan Keutuhan Negara Kesatuan Republik Indonesia				400 Orang	400 Orang	29.000.000,00	215.300.000,00	215.300.000,00	186.300.000,00	Kab. Boyolali, Ngemplak, Semua Kel/Desa	PENDAPATAN ASLI DAERAH (PAD)	-	Peningkatan kualitas pelayanan publik dengan penerapan standar pelayanan di seluruh perangkat Daerah Peningkatan kualitas pelayanan publik dengan penerapan standar pelayanan di seluruh perangkat Daerah			29.000.000,00	KECAMATAN NGEMPLAK
	7.01.05.2.01.0004	Pembinaan Kerukunan Antar Suku dan Intra Suku, Umat Beragama, Ras, dan Golongan Lainnya Guna Mewujudkan Stabilitas Keamanan Lokal, Regional, dan Nasional																		
			Jumlah Orang yang Mengikuti Pembinaan Kerukunan Antar Suku dan Intra Suku , Umat Beragama, Ras, dan Golongan Lainnya Guna Mewujudkan Stabilitas Keamanan Lokal, Regional, dan Nasional				500 Orang	500 Orang	30.000.000,00	30.000.000,00	30.000.000,00	0,00	Kab. Boyolali, Ngemplak, Semua Kel/Desa	PENDAPATAN ASLI DAERAH (PAD)	-	Peningkatan kualitas pelayanan publik dengan penerapan standar pelayanan di seluruh perangkat Daerah Peningkatan kualitas pelayanan publik dengan penerapan standar pelayanan di seluruh perangkat Daerah			30.000.000,00	KECAMATAN NGEMPLAK
6,	**7.01.06**	**PROGRAM PEMBINAAN DAN PENGAWASAN PEMERINTAHAN DESA**	**Presentase Hasil Pembinaan dan pengawasan pemerintahan desa yang di tindak lanjuti**				**100 Persen**	**100 Persen**	**0,00**	**0,00**	**0,00**	**0,00**							**0,00**	
	7.01.06.2.01	Fasilitasi, Rekomendasi dan Koordinasi Pembinaan dan Pengawasan Pemerintahan Desa	*terlaksananya Kegiatan Fasilitasi, Rekomendasi dan Koordinasi Pembinaan dan Pengawasan Pemerintahan Desa*				3 kegiatan	3 kegiatan	0,00	0,00	0,00	0,00			-	Peningkatan kualitas pelayanan publik dengan penerapan standar pelayanan di seluruh perangkat Daerah Peningkatan kualitas pelayanan publik dengan penerapan standar pelayanan di seluruh perangkat Daerah	seluruh masyarakat di wilayah kecamatan ngemplak		0,00	KECAMATAN NGEMPLAK
	7.01.06.2.01.0001	Fasilitasi Penyusunan Peraturan Desa dan																		

Balai Sertifikasi Elektronik
Dokumen ini telah ditandatangani secara digital menggunakan sertifikat elektronik yang diterbitkan oleh Balai Sertifikasi Elektronik (BSrE), BSSN.

NO	KODE	URUSAN / BIDANG URUSAN / PROGRAM / KEGIATAN / SUB KEGIATAN	INDIKATOR PROGRAM / KEGIATAN / SUB KEGIATAN	TARGET AKHIR PERIODE RENSTRA OPD	REALISASI CAPAIAN RENJA OPD TAHUN 2023	PRAKIRAAN CAPAIAN TARGET RENJA OPD TAHUN 2024	CAPAIAN KINERJA DAN KERANGKA PENDANAAN										KELOMPOK SASARAN	PRAKIRAAN MAJU RENCANA TAHUN 2026		PERANGKAT DAERAH PENANGGUNG JAWAB
							TARGET 2025		PAGU INDIKATIF (Rp)			Bertambah/Berkurang (10-12)	LOKASI	SUMBER DANA	PRIORITAS			TARGET	PAGU INDIKATIF (Rp)	
							SEBELUM	SESUDAH	RKPD 2025	APBD 2025	RKPD PERUBAHAN 2025				NASIONAL	DAERAH				
1	2	3	4	5	6	7	8	9	10	11	12	13	14	15	16	17	18	19	20	21
			Jumlah Dokumen yang Difasilitasi dalam rangka Penyusunan Peraturan Desa dan Peraturan Kepala Desa				8 Dokumen	8 Dokumen	0,00	0,00	0,00	0,00	Kab. Boyolali, Ngemplak, Semua Kel/Desa	PENDAPATAN ASLI DAERAH (PAD)	-	Peningkatan kualitas pelayanan publik dengan penerapan standar pelayanan di seluruh perangkat Daerah Peningkatan kualitas pelayanan publik dengan penerapan standar pelayanan di seluruh perangkat Daerah			0,00	KECAMATAN NGEMPLAK
	7.01.06.2.01.0002	Fasilitasi Administrasi Tata Pemerintahan Desa																		
			Jumlah Dokumen yang Difasilitasi dalam rangka Administrasi Tata Pemerintahan Desa				26 Dokumen	26 Dokumen	0,00	0,00	0,00	0,00	Kab. Boyolali, Ngemplak, Semua Kel/Desa	PENDAPATAN ASLI DAERAH (PAD)	-	Peningkatan kualitas pelayanan publik dengan penerapan standar pelayanan di seluruh perangkat Daerah Peningkatan kualitas pelayanan publik dengan penerapan standar pelayanan di seluruh perangkat Daerah			0,00	KECAMATAN NGEMPLAK
	7.01.06.2.01.0003	Fasilitasi Pengelolaan Keuangan Desa dan Pendayagunaan Aset Desa																		
			Jumlah Dokumen yang Difasilitasi dalam rangka Pengelolaan Keuangan Desa dan Pendayagunaan Aset Desa				13 Dokumen	13 Dokumen	0,00	0,00	0,00	0,00	Kab. Boyolali, Ngemplak, Semua Kel/Desa	PENDAPATAN ASLI DAERAH (PAD)	-	Peningkatan kualitas pelayanan publik dengan penerapan standar pelayanan di seluruh perangkat Daerah Peningkatan kualitas pelayanan publik dengan penerapan standar pelayanan di seluruh perangkat Daerah			0,00	KECAMATAN NGEMPLAK
		KECAMATAN SIMO							**2.393.836.000,00**	**3.048.225.000,00**	**2.789.057.000,00**	**395.221.000,00**							**2.198.887.000,00**	
	7	**UNSUR KEWILAYAHAN**							**2.393.836.000,00**	**3.048.225.000,00**	**2.789.057.000,00**	**395.221.000,00**							**2.198.887.000,00**	
	7,01	**KECAMATAN**							**2.393.836.000,00**	**3.048.225.000,00**	**2.789.057.000,00**	**395.221.000,00**							**2.198.887.000,00**	
1,	**7.01.01**	**PROGRAM PENUNJANG URUSAN PEMERINTAHAN DAERAH KABUPATEN/KOTA**	**Prosentase penunjang urusan pemerintahan yang terpenuhi sesuai standar**				**100 Persen**	**100 Persen**	**2.228.336.000,00**	**2.209.975.000,00**	**2.000.807.000,00**	**-194.949.000,00**							**2.033.387.000,00**	
	7.01.01.2.01	Perencanaan, Penganggaran, dan Evaluasi Kinerja Perangkat Daerah	*Jumlah Kegiatan perencanaan, penganggaran dan evaluasi kinerja perangkat daerah yang dibuat*				7 Kegiatan	7 Kegiatan	0,00	0,00	0,00	0,00			-	Peningkatan kualitas pelayanan publik dengan penerapan standar pelayanan di seluruh perangkat Daerah Peningkatan kualitas pelayanan publik dengan penerapan standar pelayanan di seluruh perangkat Daerah	Masyarakat		0,00	KECAMATAN SIMO
	7.01.01.2.01.0001	Penyusunan Dokumen Perencanaan Perangkat Daerah																		
			Jumlah Dokumen Perencanaan Perangkat Daerah				2 Dokumen	2 Dokumen	0,00	0,00	0,00	0,00	-	DANA ALOKASI UMUM (DAU)	-	Peningkatan kualitas pelayanan publik dengan penerapan standar pelayanan di seluruh perangkat Daerah Peningkatan kualitas pelayanan publik dengan penerapan standar pelayanan di seluruh perangkat Daerah			0,00	KECAMATAN SIMO
	7.01.01.2.01.0002	Koordinasi dan Penyusunan Dokumen RKA-SKPD																		
			Jumlah Dokumen RKA-SKPD dan Laporan Hasil Koordinasi Penyusunan Dokumen RKA-SKPD				1 Dokumen	1 Dokumen	0,00	0,00	0,00	0,00	Kab. Boyolali, Simo, Semua Kel/Desa	DANA ALOKASI UMUM (DAU)	-	Peningkatan kualitas pelayanan publik dengan penerapan standar pelayanan di seluruh perangkat Daerah Peningkatan kualitas pelayanan publik dengan penerapan standar pelayanan di seluruh perangkat Daerah			0,00	KECAMATAN SIMO
	7.01.01.2.01.0003	Koordinasi dan Penyusunan Dokumen Perubahan RKA-SKPD																		
			Jumlah Dokumen Perubahan RKA-SKPD dan Laporan Hasil Koordinasi Penyusunan Dokumen Perubahan RKA-SKPD				1 0	1 0	0,00	0,00	0,00	0,00	Kab. Boyolali, Simo, Semua Kel/Desa	DANA ALOKASI UMUM (DAU)	-	Peningkatan kualitas pelayanan publik dengan penerapan standar pelayanan di seluruh perangkat Daerah Peningkatan kualitas pelayanan publik dengan penerapan standar pelayanan di seluruh perangkat Daerah			0,00	KECAMATAN SIMO
	7.01.01.2.01.0004	Koordinasi dan Penyusunan DPA-SKPD																		
			Jumlah Dokumen DPA-SKPD dan Laporan Hasil Koordinasi Penyusunan Dokumen DPA-SKPD				1 Dokumen	1 Dokumen	0,00	0,00	0,00	0,00	Kab. Boyolali, Simo, Semua Kel/Desa	DANA ALOKASI UMUM (DAU)	-	Peningkatan kualitas pelayanan publik dengan penerapan standar pelayanan di seluruh perangkat Daerah Peningkatan kualitas pelayanan publik dengan penerapan standar pelayanan di seluruh perangkat Daerah			0,00	KECAMATAN SIMO
	7.01.01.2.01.00[illegible]	Koordinasi dan Penyusunan Perubahan DPA-SKPD																		

Dokumen ini telah ditandatangani secara digital menggunakan sertifikat elektronik
yang diterbitkan oleh Balai Sertifikasi Elektronik (BSrE), BSSN.

NO	KODE	URUSAN / BIDANG URUSAN / PROGRAM / KEGIATAN / SUB KEGIATAN	INDIKATOR PROGRAM / KEGIATAN / SUB KEGIATAN	TARGET AKHIR PERIODE RENSTRA OPD	REALISASI CAPAIAN RENJA OPD TAHUN 2023	PRAKIRAAN CAPAIAN TARGET RENJA OPD TAHUN 2024	CAPAIAN KINERJA DAN KERANGKA PENDANAAN										KELOMPOK SASARAN	PRAKIRAAN MAJU RENCANA TAHUN 2026		PERANGKAT DAERAH PENANGGUNG JAWAB
							TARGET 2025		PAGU INDIKATIF (Rp)			Bertambah/Berkurang (10-12)	LOKASI	SUMBER DANA	PRIORITAS			TARGET	PAGU INDIKATIF (Rp)	
							SEBELUM	SESUDAH	RKPD 2025	APBD 2025	RKPD PERUBAHAN 2025				NASIONAL	DAERAH				
1	2	3	4	5	6	7	8	9	10	11	12	13	14	15	16	17	18	19	20	21
			Jumlah Dokumen Perubahan DPA-SKPD dan Laporan Hasil Koordinasi Penyusunan Dokumen Perubahan DPA-SKPD				1 Dokumen	1 Dokumen	0,00	0,00	0,00	0,00	Kab. Boyolali, Simo, Semua Kel/Desa	DANA ALOKASI UMUM (DAU)	-	Peningkatan kualitas pelayanan publik dengan penerapan standar pelayanan di seluruh perangkat Daerah Peningkatan kualitas pelayanan publik dengan penerapan standar pelayanan di seluruh perangkat Daerah			0,00	KECAMATAN SIMO
	7.01.01.2.01.0006	Koordinasi dan Penyusunan Laporan Capaian Kinerja dan Ikhtisar Realisasi Kinerja SKPD																		
			Jumlah Laporan Capaian Kinerja dan Ikhtisar Realisasi Kinerja SKPD dan Laporan Hasil Koordinasi Penyusunan Laporan Capaian Kinerja dan Ikhtisar Realisasi Kinerja SKPD				15 0	15 0	0,00	0,00	0,00	0,00	Kab. Boyolali, Simo, Semua Kel/Desa	DANA ALOKASI UMUM (DAU)	-	Peningkatan kualitas pelayanan publik dengan penerapan standar pelayanan di seluruh perangkat Daerah Peningkatan kualitas pelayanan publik dengan penerapan standar pelayanan di seluruh perangkat Daerah			0,00	KECAMATAN SIMO
	7.01.01.2.01.0007	Evaluasi Kinerja Perangkat Daerah																		
			Jumlah Laporan Evaluasi Kinerja Perangkat Daerah				4 Laporan	4 Laporan	0,00	0,00	0,00	0,00	Kab. Boyolali, Simo, Semua Kel/Desa	DANA ALOKASI UMUM (DAU)	-	Peningkatan kualitas pelayanan publik dengan penerapan standar pelayanan di seluruh perangkat Daerah Peningkatan kualitas pelayanan publik dengan penerapan standar pelayanan di seluruh perangkat Daerah			0,00	KECAMATAN SIMO
	7.01.01.2.02	Administrasi Keuangan Perangkat Daerah	*Fungsi layanan administrasi perkantoran perangkat daerah* *Fungsi layanan sarana dan prasarana aparatur perangkat daerah* *Fungsi layanan sarana dan prasarana aparatur perangkat daerah*				8 Kegiatan	1 Tahun	1.948.060.000,00	1.929.699.000,00	1.748.031.000,00	-200.029.000,00			-	Peningkatan kualitas pelayanan publik dengan penerapan standar pelayanan di seluruh perangkat Daerah Peningkatan kualitas pelayanan publik dengan penerapan standar pelayanan di seluruh perangkat Daerah	ASN dan TKHL		1.746.031.000,00	KECAMATAN SIMO
	7.01.01.2.02.0001	Penyediaan Gaji dan Tunjangan ASN																		
			Jumlah Orang yang Menerima Gaji dan Tunjangan ASN				16 Orang/bulan	12 Orang/bulan	1.894.060.000,00	1.875.699.000,00	1.694.031.000,00	-200.029.000,00	Kab. Boyolali, Simo, Semua Kel/Desa	DANA ALOKASI UMUM (DAU)	-	Peningkatan kualitas pelayanan publik dengan penerapan standar pelayanan di seluruh perangkat Daerah Peningkatan kualitas pelayanan publik dengan penerapan standar pelayanan di seluruh perangkat Daerah			1.694.031.000,00	KECAMATAN SIMO
	7.01.01.2.02.0002	Penyediaan Administrasi Pelaksanaan Tugas ASN																		
			Jumlah Dokumen Hasil Penyediaan Administrasi Pelaksanaan Tugas ASN				13 Dokumen	13 Dokumen	54.000.000,00	54.000.000,00	54.000.000,00	0,00	Kab. Boyolali, Simo, Semua Kel/Desa	DANA ALOKASI UMUM (DAU)	-	Peningkatan kualitas pelayanan publik dengan penerapan standar pelayanan di seluruh perangkat Daerah Peningkatan kualitas pelayanan publik dengan penerapan standar pelayanan di seluruh perangkat Daerah			52.000.000,00	KECAMATAN SIMO
	7.01.01.2.02.0003	Pelaksanaan Penatausahaan dan																		
			Jumlah Dokumen Penatausahaan dan Pengujian/Verifikasi Keuangan SKPD				-	0 0	0,00	0,00	0,00	0,00	-	-	-	- -			0,00	KECAMATAN SIMO
	7.01.01.2.02.0004	Koordinasi dan Pelaksanaan Akuntansi SKPD																		
			Jumlah Dokumen Koordinasi dan Pelaksanaan Akuntansi SKPD				-	0 0	0,00	0,00	0,00	0,00	-	-	-	- -			0,00	KECAMATAN SIMO
	7.01.01.2.02.0005	Koordinasi dan Penyusunan Laporan Keuangan Akhir Tahun SKPD																		
			Jumlah Laporan Keuangan Akhir Tahun SKPD dan Laporan Hasil Koordinasi Penyusunan Laporan Keuangan Akhir Tahun SKPD				-	-	0,00	0,00	0,00	0,00	-	-	-	- -			0,00	KECAMATAN SIMO
	7.01.01.2.02.0006	Pengelolaan dan Penyiapan Bahan Tanggapan Pemeriksaan																		
			Jumlah Dokumen Bahan Tanggapan Pemeriksaan dan Tindak Lanjut Pemeriksaan				17 Dokumen	17 Dokumen	0,00	0,00	0,00	0,00	Kab. Boyolali, Simo, Semua Kel/Desa	DANA ALOKASI UMUM (DAU)	-	Peningkatan kualitas pelayanan publik dengan penerapan standar pelayanan di seluruh perangkat Daerah Peningkatan kualitas pelayanan publik dengan penerapan standar pelayanan di seluruh perangkat Daerah			0,00	KECAMATAN SIMO
	7.01.01.2.02.0007	Koordinasi dan Penyusunan Laporan Keuangan Bulanan/ Triwulanan/ Semesteran SKPD																		

Balai Sertifikasi Elektronik

Dokumen ini telah ditandatangani secara digital menggunakan sertifikat elektronik yang diterbitkan oleh Balai Sertifikasi Elektronik (BSrE), BSSN.

NO	KODE	URUSAN / BIDANG URUSAN / PROGRAM / KEGIATAN / SUB KEGIATAN	INDIKATOR PROGRAM / KEGIATAN / SUB KEGIATAN	TARGET AKHIR PERIODE RENSTRA OPD	REALISASI CAPAIAN RENJA OPD TAHUN 2023	PRAKIRAAN CAPAIAN TARGET RENJA OPD TAHUN 2024	CAPAIAN KINERJA DAN KERANGKA PENDANAAN										KELOMPOK SASARAN	PRAKIRAAN MAJU RENCANA TAHUN 2026		PERANGKAT DAERAH PENANGGUNG JAWAB
							TARGET 2025		PAGU INDIKATIF (Rp)			Bertambah/Berkurang (10-12)	LOKASI	SUMBER DANA	PRIORITAS			TARGET	PAGU INDIKATIF (Rp)	
							SEBELUM	SESUDAH	RKPD 2025	APBD 2025	RKPD PERUBAHAN 2025				NASIONAL	DAERAH				
1	2	3	4	5	6	7	8	9	10	11	12	13	14	15	16	17	18	19	20	21
			Jumlah Laporan Keuangan Bulanan/ Triwulanan/ Semesteran SKPD dan Laporan Koordinasi Penyusunan Laporan Keuangan Bulanan/Triwulana n/Semesteran SKPD				18 Laporan	18 Laporan	0,00	0,00	0,00	0,00	Kab. Boyolali, Simo, Semua Kel/Desa	DANA ALOKASI UMUM (DAU)	-	Peningkatan kualitas pelayanan publik dengan penerapan standar pelayanan di seluruh perangkat Daerah Peningkatan kualitas pelayanan publik dengan penerapan standar pelayanan di seluruh perangkat Daerah			0,00	KECAMATAN SIMO
	7.01.01.2.02.0008	Penyusunan Pelaporan dan Analisis Prognosis Realisasi Anggaran																		
			Jumlah Dokumen Pelaporan dan Analisis Prognosis Realisasi Anggaran				1 Dokumen	1 Dokumen	0,00	0,00	0,00	0,00	Kab. Boyolali, Simo, Semua Kel/Desa	DANA ALOKASI UMUM (DAU)	-	Peningkatan kualitas pelayanan publik dengan penerapan standar pelayanan di seluruh perangkat Daerah Peningkatan kualitas pelayanan publik dengan penerapan standar pelayanan di seluruh perangkat Daerah			0,00	KECAMATAN SIMO
	7.01.01.2.03	Administrasi Barang Milik Daerah pada Perangkat Daerah	*Jumlah Kegiatan administrasi Barang Milik Daerah*				1 Kegiatan	1 Kegiatan	0,00	0,00	0,00	0,00			-	Peningkatan kualitas pelayanan publik dengan penerapan standar pelayanan di seluruh perangkat Daerah Peningkatan kualitas pelayanan publik dengan penerapan standar pelayanan di seluruh perangkat Daerah	Masyarakat		0,00	KECAMATAN SIMO
	7.01.01.2.03.0005	Rekonsiliasi dan Penyusunan Laporan Barang Milik Daerah pada SKPD																		
			Jumlah Laporan Rekonsiliasi dan Penyusunan Laporan Barang Milik Daerah pada SKPD				3 Laporan	3 Laporan	0,00	0,00	0,00	0,00	Kab. Boyolali, Simo, Semua Kel/Desa	DANA ALOKASI UMUM (DAU)	-	Peningkatan kualitas pelayanan publik dengan penerapan standar pelayanan di seluruh perangkat Daerah Peningkatan kualitas pelayanan publik dengan penerapan standar pelayanan di seluruh perangkat Daerah			0,00	KECAMATAN SIMO
	7.01.01.2.05	Administrasi Kepegawaian Perangkat Daerah	*Jumlah Kegiatan Monitoring, Evaluasi, dan Penilaian Kinerja Pegawai*				1 Kegiatan	1 Kegiatan	0,00	0,00	0,00	0,00			-	- -	ASN dan TKHL		0,00	KECAMATAN SIMO
	7.01.01.2.05.0005	Monitoring, Evaluasi, dan Penilaian Kinerja Pegawai																		
			Jumlah Dokumen Monitoring, Evaluasi, dan Penilaian Kinerja Pegawai				-	0 0	0,00	0,00	0,00	0,00	-	-	-	- -			0,00	KECAMATAN SIMO
	7.01.01.2.06	Administrasi Umum Perangkat Daerah	*Jumlah Kegiatan Administrasi Umum Perangkat Daerah*				10 Kegiatan	10 Kegiatan	187.600.000,00	187.600.000,00	158.210.000,00	-29.390.000,00			-	Peningkatan kualitas pelayanan publik dengan penerapan standar pelayanan di seluruh perangkat Daerah Peningkatan kualitas pelayanan publik dengan penerapan standar pelayanan di seluruh perangkat Daerah	Masyarakat		174.600.000,00	KECAMATAN SIMO
	7.01.01.2.06.0001	Penyediaan Komponen Instalasi																		
			Jumlah Paket Komponen Instalasi Listrik/Penerangan Bangunan Kantor yang Disediakan				4 Paket	4 Paket	2.000.000,00	2.000.000,00	2.000.000,00	0,00	Kab. Boyolali, Simo, Semua Kel/Desa	PENDAPATAN ASLI DAERAH (PAD)	-	Peningkatan kualitas pelayanan publik dengan penerapan standar pelayanan di seluruh perangkat Daerah Peningkatan kualitas pelayanan publik dengan penerapan standar pelayanan di seluruh perangkat Daerah			2.000.000,00	KECAMATAN SIMO
	7.01.01.2.06.0002	Penyediaan Peralatan dan Perlengkapan Kantor																		
			Jumlah Paket Peralatan dan Perlengkapan Kantor yang Disediakan				1 Paket	1 Paket	13.000.000,00	13.000.000,00	20.500.000,00	7.500.000,00	Kab. Boyolali, Simo, Semua Kel/Desa	SISA LEBIH PERHITUNGAN ANGGARAN TAHUN SEBELUMNYA	-	Peningkatan kualitas pelayanan publik dengan penerapan standar pelayanan di seluruh perangkat Daerah Peningkatan kualitas pelayanan publik dengan penerapan standar pelayanan di seluruh perangkat Daerah			0,00	KECAMATAN SIMO
	7.01.01.2.06.0003	Penyediaan Peralatan Rumah Tangga																		
			Jumlah Paket Peralatan Rumah Tangga yang Disediakan				4 Paket	4 Paket	3.000.000,00	3.000.000,00	3.000.000,00	0,00	Kab. Boyolali, Simo, Semua Kel/Desa	PENDAPATAN ASLI DAERAH (PAD)	-	Peningkatan kualitas pelayanan publik dengan penerapan standar pelayanan di seluruh perangkat Daerah Peningkatan kualitas pelayanan publik dengan penerapan standar pelayanan di seluruh perangkat Daerah			3.000.000,00	KECAMATAN SIMO
	7.01.01.2.06.0[illegible]	[illegible]nyediaan Bahan Logistik Kantor																		

Balai Sertifikasi Elektronik

Dokumen ini telah ditandatangani secara digital menggunakan sertifikat elektronik yang diterbitkan oleh Balai Sertifikasi Elektronik (BSrE), BSSN.

NO	KODE	URUSAN / BIDANG URUSAN / PROGRAM / KEGIATAN / SUB KEGIATAN	INDIKATOR PROGRAM / KEGIATAN / SUB KEGIATAN	TARGET AKHIR PERIODE RENSTRA OPD	REALISASI CAPAIAN RENJA OPD TAHUN 2023	PRAKIRAAN CAPAIAN TARGET RENJA OPD TAHUN 2024	CAPAIAN KINERJA DAN KERANGKA PENDANAAN										KELOMPOK SASARAN	PRAKIRAAN MAJU RENCANA TAHUN 2026		PERANGKAT DAERAH PENANGGUNG JAWAB
							TARGET 2025		PAGU INDIKATIF (Rp)			Bertambah/Berkurang (10-12)	LOKASI	SUMBER DANA	PRIORITAS			TARGET	PAGU INDIKATIF (Rp)	
							SEBELUM	SESUDAH	RKPD 2025	APBD 2025	RKPD PERUBAHAN 2025				NASIONAL	DAERAH				
1	2	3	4	5	6	7	8	9	10	11	12	13	14	15	16	17	18	19	20	21
			Jumlah Paket Bahan Logistik Kantor yang Disediakan				4 Paket	4 Paket	25.000.000,00	25.000.000,00	25.000.000,00	0,00	Kab. Boyolali, Simo, Semua Kel/Desa	DANA ALOKASI UMUM (DAU)	-	Peningkatan kualitas pelayanan publik dengan penerapan standar pelayanan di seluruh perangkat Daerah Peningkatan kualitas pelayanan publik dengan penerapan standar pelayanan di seluruh perangkat Daerah			25.000.000,00	KECAMATAN SIMO
	7.01.01.2.06.0005	Penyediaan Barang Cetakan dan Penggandaan																		
			Jumlah Paket Barang Cetakan dan Penggandaan yang Disediakan				4 0	4 0	10.000.000,00	10.000.000,00	5.000.000,00	-5.000.000,00	Kab. Boyolali, Simo, Semua Kel/Desa	DANA ALOKASI UMUM (DAU)	-	Peningkatan kualitas pelayanan publik dengan penerapan standar pelayanan di seluruh perangkat Daerah Peningkatan kualitas pelayanan publik dengan penerapan standar pelayanan di seluruh perangkat Daerah			10.000.000,00	KECAMATAN SIMO
	7.01.01.2.06.0006	Penyediaan Bahan Bacaan dan Peraturan Perundang-undangan																		
			Jumlah Dokumen Bahan Bacaan dan Peraturan Perundang-Undangan yang Disediakan				0 Dokumen	0 Dokumen	0,00	0,00	0,00	0,00	Kab. Boyolali, Simo, Semua Kel/Desa	DANA ALOKASI UMUM (DAU)	-	Peningkatan kualitas pelayanan publik dengan penerapan standar pelayanan di seluruh perangkat Daerah Peningkatan kualitas pelayanan publik dengan penerapan standar pelayanan di seluruh perangkat Daerah			0,00	KECAMATAN SIMO
	7.01.01.2.06.0007	Penyediaan Bahan/Material																		
			Jumlah Paket Bahan/Material yang Disediakan				4 Paket	4 Paket	15.000.000,00	15.000.000,00	0,00	-15.000.000,00	Kab. Boyolali, Simo, Semua Kel/Desa	DANA ALOKASI UMUM (DAU)	-	Peningkatan kualitas pelayanan publik dengan penerapan standar pelayanan di seluruh perangkat Daerah Peningkatan kualitas pelayanan publik dengan penerapan standar pelayanan di seluruh perangkat Daerah			15.000.000,00	KECAMATAN SIMO
	7.01.01.2.06.0008	Fasilitasi Kunjungan Tamu																		
			Jumlah Laporan Fasilitasi Kunjungan Tamu				4 Laporan	4 Laporan	94.600.000,00	94.600.000,00	94.600.000,00	0,00	Kab. Boyolali, Simo, Semua Kel/Desa	DANA ALOKASI UMUM (DAU)	-	Peningkatan kualitas pelayanan publik dengan penerapan standar pelayanan di seluruh perangkat Daerah Peningkatan kualitas pelayanan publik dengan penerapan standar pelayanan di seluruh perangkat Daerah			94.600.000,00	KECAMATAN SIMO
	7.01.01.2.06.0009	Penyelenggaraan Rapat Koordinasi dan Konsultasi SKPD																		
			Jumlah Laporan Penyelenggaraan Rapat Koordinasi dan Konsultasi SKPD				12 Laporan	12 Laporan	25.000.000,00	25.000.000,00	8.110.000,00	-16.890.000,00	Kab. Boyolali, Simo, Semua Kel/Desa	DANA ALOKASI UMUM (DAU)	-	Peningkatan kualitas pelayanan publik dengan penerapan standar pelayanan di seluruh perangkat Daerah Peningkatan kualitas pelayanan publik dengan penerapan standar pelayanan di seluruh perangkat Daerah			25.000.000,00	KECAMATAN SIMO
	7.01.01.2.06.0010	Penatausahaan Arsip Dinamis pada SKPD																		
			Jumlah Dokumen Penatausahaan Arsip Dinamis pada SKPD				13 Dokumen	13 Dokumen	0,00	0,00	0,00	0,00	Kab. Boyolali, Simo, Semua Kel/Desa	DANA ALOKASI UMUM (DAU)	-	Peningkatan kualitas pelayanan publik dengan penerapan standar pelayanan di seluruh perangkat Daerah Peningkatan kualitas pelayanan publik dengan penerapan standar pelayanan di seluruh perangkat Daerah			0,00	KECAMATAN SIMO
	7.01.01.2.06.0011	Dukungan Pelaksanaan Sistem Pemerintahan Berbasis Elektronik pada SKPD																		
			Jumlah Dokumen Dukungan Pelaksanaan Sistem Pemerintahan Berbasis Elektronik pada SKPD				-	0 0	0,00	0,00	0,00	0,00	-	-	-	- -			0,00	KECAMATAN SIMO
	7.01.01.2.07	Pengadaan Barang Milik Daerah Penunjang Urusan Pemerintah Daerah	*Jumlah Kegiatan Pengadaan Barang Milik Daerah Penunjang Urusan Pemerintah Daerah*				0 Kegiatan	0 Kegiatan	0,00	0,00	0,00	0,00			-	Peningkatan kualitas pelayanan publik dengan penerapan standar pelayanan di seluruh perangkat Daerah Peningkatan kualitas pelayanan publik dengan penerapan standar pelayanan di seluruh perangkat Daerah	Masyarakat		20.000.000,00	KECAMATAN SIMO
	7.01.01.2.07.0	Pengadaan Mebel																		

Balai Sertifikasi Elektronik
Dokumen ini telah ditandatangani secara digital menggunakan sertifikat elektronik yang diterbitkan oleh Balai Sertifikasi Elektronik (BSrE), BSSN.

NO	KODE	URUSAN / BIDANG URUSAN / PROGRAM / KEGIATAN / SUB KEGIATAN	INDIKATOR PROGRAM / KEGIATAN / SUB KEGIATAN	TARGET AKHIR PERIODE RENSTRA OPD	REALISASI CAPAIAN RENJA OPD TAHUN 2023	PRAKIRAAN CAPAIAN TARGET RENJA OPD TAHUN 2024	CAPAIAN KINERJA DAN KERANGKA PENDANAAN										KELOMPOK SASARAN	PRAKIRAAN MAJU RENCANA TAHUN 2026		PERANGKAT DAERAH PENANGGUNG JAWAB
							TARGET 2025		PAGU INDIKATIF (Rp)			Bertambah/Berkurang (10-12)	LOKASI	SUMBER DANA	PRIORITAS			TARGET	PAGU INDIKATIF (Rp)	
							SEBELUM	SESUDAH	RKPD 2025	APBD 2025	RKPD PERUBAHAN 2025				NASIONAL	DAERAH				
1	2	3	4	5	6	7	8	9	10	11	12	13	14	15	16	17	18	19	20	21
			Jumlah Paket Mebel yang Disediakan				0 Unit	0 Unit	0,00	0,00	0,00	0,00	Kab. Boyolali, Simo, Semua Kel/Desa	DANA ALOKASI UMUM (DAU)	-	Peningkatan kualitas pelayanan publik dengan penerapan standar pelayanan di seluruh perangkat Daerah Peningkatan kualitas pelayanan publik dengan penerapan standar pelayanan di seluruh perangkat Daerah			0,00	KECAMATAN SIMO
	7.01.01.2.07.0006	Pengadaan Peralatan dan Mesin Lainnya																		
			Jumlah Unit Peralatan dan Mesin Lainnya yang Disediakan				1 Unit	1 Unit	0,00	0,00	0,00	0,00	Kab. Boyolali, Simo, Semua Kel/Desa	SISA LEBIH PERHITUNGAN ANGGARAN TAHUN SEBELUMNYA	-	Peningkatan kualitas pelayanan publik dengan penerapan standar pelayanan di seluruh perangkat Daerah Peningkatan kualitas pelayanan publik dengan penerapan standar pelayanan di seluruh perangkat Daerah			20.000.000,00	KECAMATAN SIMO
	7.01.01.2.07.0009	Pengadaan Gedung Kantor atau Bangunan Lainnya																		
			Jumlah Unit Gedung Kantor atau Bangunan Lainnya yang Disediakan				0 Unit	0 Unit	0,00	0,00	0,00	0,00	Kab. Boyolali, Simo, Semua Kel/Desa	DANA ALOKASI UMUM (DAU)	-	Peningkatan kualitas pelayanan publik dengan penerapan standar pelayanan di seluruh perangkat Daerah Peningkatan kualitas pelayanan publik dengan penerapan standar pelayanan di seluruh perangkat Daerah			0,00	KECAMATAN SIMO
	7.01.01.2.08	Penyediaan Jasa Penunjang Urusan Pemerintahan Daerah	*Jumlah Kegiatan Penyediaan Jasa Penunjang Urusan Pemerintahan Daerah*				3 Kegiatan	3 Kegiatan	34.400.000,00	34.400.000,00	35.000.000,00	600.000,00			-	Peningkatan kualitas pelayanan publik dengan penerapan standar pelayanan di seluruh perangkat Daerah Peningkatan kualitas pelayanan publik dengan penerapan standar pelayanan di seluruh perangkat Daerah	Masyarakat		34.500.000,00	KECAMATAN SIMO
	7.01.01.2.08.0001	Penyediaan Jasa Surat Menyurat																		
			Jumlah Laporan Penyediaan Jasa Surat Menyurat				12 Laporan	12 Laporan	1.200.000,00	1.200.000,00	1.200.000,00	0,00	Kab. Boyolali, Simo, Semua Kel/Desa	PENDAPATAN ASLI DAERAH (PAD)	-	Peningkatan kualitas pelayanan publik dengan penerapan standar pelayanan di seluruh perangkat Daerah Peningkatan kualitas pelayanan publik dengan penerapan standar pelayanan di seluruh perangkat Daerah			1.200.000,00	KECAMATAN SIMO
	7.01.01.2.08.0002	Penyediaan Jasa Komunikasi, Sumber Daya Air dan Listrik																		
			Jumlah Laporan Penyediaan Jasa Komunikasi, Sumber Daya Air dan Listrik yang Disediakan				12 Laporan	12 Laporan	32.300.000,00	32.300.000,00	32.300.000,00	0,00	Kab. Boyolali, Simo, Semua Kel/Desa	PENDAPATAN ASLI DAERAH (PAD)	-	Peningkatan kualitas pelayanan publik dengan penerapan standar pelayanan di seluruh perangkat Daerah Peningkatan kualitas pelayanan publik dengan penerapan standar pelayanan di seluruh perangkat Daerah			32.300.000,00	KECAMATAN SIMO
	7.01.01.2.08.0004	Penyediaan Jasa Pelayanan Umum Kantor																		
			Jumlah Laporan Penyediaan Jasa Pelayanan Umum Kantor yang Disediakan				4 Laporan	4 Laporan	900.000,00	900.000,00	1.500.000,00	600.000,00	Kab. Boyolali, Simo, Semua Kel/Desa	PENDAPATAN ASLI DAERAH (PAD)	-	Peningkatan kualitas pelayanan publik dengan penerapan standar pelayanan di seluruh perangkat Daerah Peningkatan kualitas pelayanan publik dengan penerapan standar pelayanan di seluruh perangkat Daerah			1.000.000,00	KECAMATAN SIMO
	7.01.01.2.09	Pemeliharaan Barang Milik Daerah Penunjang Urusan Pemerintahan Daerah	*Jumlah Kegiatan Pemeliharaan Barang/Milik Daerah Penunjang Urusan Pemerintah Daerah*				0 Kegiatan	0 Kegiatan	58.276.000,00	58.276.000,00	59.566.000,00	1.290.000,00			-	Peningkatan kualitas pelayanan publik dengan penerapan standar pelayanan di seluruh perangkat Daerah Peningkatan kualitas pelayanan publik dengan penerapan standar pelayanan di seluruh perangkat Daerah	Masyarakat		58.256.000,00	KECAMATAN SIMO
	7.01.01.2.09.00	Penyediaan Jasa Pemeliharaan, Biaya Pengoperasian, Pajak dan Perizinan Kendaraan Dinas Operasional atau Lapangan																		

Balai Sertifikasi Elektronik

Dokumen ini telah ditandatangani secara digital menggunakan sertifikat elektronik yang diterbitkan oleh Balai Sertifikasi Elektronik (BSrE), BSSN.

NO	KODE	URUSAN / BIDANG URUSAN / PROGRAM / KEGIATAN / SUB KEGIATAN	INDIKATOR PROGRAM / KEGIATAN / SUB KEGIATAN	TARGET AKHIR PERIODE RENSTRA OPD	REALISASI CAPAIAN RENJA OPD TAHUN 2023	PRAKIRAAN CAPAIAN TARGET RENJA OPD TAHUN 2024	CAPAIAN KINERJA DAN KERANGKA PENDANAAN										KELOMPOK SASARAN	PRAKIRAAN MAJU RENCANA TAHUN 2026		PERANGKAT DAERAH PENANGGUNG JAWAB
							TARGET 2025		PAGU INDIKATIF (Rp)			Bertambah/Berkurang (10-12)	LOKASI	SUMBER DANA	PRIORITAS			TARGET	PAGU INDIKATIF (Rp)	
							SEBELUM	SESUDAH	RKPD 2025	APBD 2025	RKPD PERUBAHAN 2025				NASIONAL	DAERAH				
1	2	3	4	5	6	7	8	9	10	11	12	13	14	15	16	17	18	19	20	21
			Jumlah Kendaraan Dinas Operasional atau Lapangan yang Dipelihara dan dibayarkan Pajak dan Perizinannya				7 0	7 0	19.256.000,00	19.256.000,00	19.256.000,00	0,00	Kab. Boyolali, Simo, Semua Kel/Desa	PENDAPATAN ASLI DAERAH (PAD)	-	Peningkatan kualitas pelayanan publik dengan penerapan standar pelayanan di seluruh perangkat Daerah Peningkatan kualitas pelayanan publik dengan penerapan standar pelayanan di seluruh perangkat Daerah			19.256.000,00	KECAMATAN SIMO
	7.01.01.2.09.0006	Pemeliharaan Peralatan dan Mesin Lainnya																		
			Jumlah Peralatan dan Mesin Lainnya yang Dipelihara				12 Unit	12 Unit	4.020.000,00	4.020.000,00	5.310.000,00	1.290.000,00	Kab. Boyolali, Simo, Semua Kel/Desa	PENDAPATAN ASLI DAERAH (PAD)	-	Peningkatan kualitas pelayanan publik dengan penerapan standar pelayanan di seluruh perangkat Daerah Peningkatan kualitas pelayanan publik dengan penerapan standar pelayanan di seluruh perangkat Daerah			4.000.000,00	KECAMATAN SIMO
	7.01.01.2.09.0010	Pemeliharaan/Rehabilitasi Sarana dan Prasarana Gedung Kantor atau Bangunan Lainnya																		
			Jumlah Sarana dan Prasarana Gedung Kantor atau Bangunan Lainnya yang Dipelihara/Direhabilitasi				1 0	1 0	35.000.000,00	35.000.000,00	35.000.000,00	0,00	Kab. Boyolali, Simo, Semua Kel/Desa	PENDAPATAN ASLI DAERAH (PAD)	-	Peningkatan kualitas pelayanan publik dengan penerapan standar pelayanan di seluruh perangkat Daerah Peningkatan kualitas pelayanan publik dengan penerapan standar pelayanan di seluruh perangkat Daerah			35.000.000,00	KECAMATAN SIMO
2.	**7.01.02**	**PROGRAM PENYELENGGARAAN PEMERINTAHAN DAN PELAYANAN PUBLIK**	**Persentase layanan publik kecamatan tepat waktu**				**88,00 Persen**	**88,00 Persen**	**50.000.000,00**	**184.550.000,00**	**134.550.000,00**	**0,00**							**50.000.000,00**	
	7.01.02.2.01	Koordinasi Penyelenggaraan Kegiatan Pemerintahan di Tingkat Kecamatan	*Jumlah Kegiatan Koordinasi Penyelenggaraan Kegiatan Pemerintahan di Tingkat Kecamatan*				2 Kegiatan	2 Kegiatan	0,00	134.550.000,00	134.550.000,00	134.550.000,00			-	Peningkatan kualitas pelayanan publik dengan penerapan standar pelayanan di seluruh perangkat Daerah Peningkatan kualitas pelayanan publik dengan penerapan standar pelayanan di seluruh perangkat Daerah	Masyarakat		0,00	KECAMATAN SIMO
	7.01.02.2.01.0001	Koordinasi/Sinergi Perencanaan dan Pelaksanaan Kegiatan Pemerintahan dengan Perangkat Daerah dan Instansi Vertikal Terkait																		
			Jumlah Laporan Koordinasi/Sinergi Perencanaan dan Pelaksanaan Kegiatan Pemerintahan dengan Perangkat Daerah dan Instansi Vertikal Terkait				13 Laporan	13 Laporan	0,00	134.550.000,00	134.550.000,00	134.550.000,00	Kab. Boyolali, Simo, Semua Kel/Desa	DANA ALOKASI UMUM (DAU)	-	Peningkatan kualitas pelayanan publik dengan penerapan standar pelayanan di seluruh perangkat Daerah Peningkatan kualitas pelayanan publik dengan penerapan standar pelayanan di seluruh perangkat Daerah			0,00	KECAMATAN SIMO
	7.01.02.2.01.0002	Peningkatan Efektifitas Kegiatan Pemerintahan di Tingkat Kecamatan																		
			Jumlah Dokumen Peningkatan Efektifitas Kegiatan Pemerintahan di Tingkat Kecamatan				39 Dokumen	39 Dokumen	0,00	0,00	0,00	0,00	Kab. Boyolali, Simo, Semua Kel/Desa	DANA ALOKASI UMUM (DAU)	-	Peningkatan kualitas pelayanan publik dengan penerapan standar pelayanan di seluruh perangkat Daerah Peningkatan kualitas pelayanan publik dengan penerapan standar pelayanan di seluruh perangkat Daerah			0,00	KECAMATAN SIMO
	7.01.02.2.02	Penyelenggaraan Urusan Pemerintahan yang Tidak Dilaksanakan oleh Unit Kerja Perangkat Daerah yang Ada di Kecamatan	*Jumlah kegiatan sosialisasi pelayanan publik di Kecamatan yang terselenggara*				1 Kegiatan	1 Kegiatan	0,00	0,00	0,00	0,00			-	Peningkatan kualitas pelayanan publik dengan penerapan standar pelayanan di seluruh perangkat Daerah Peningkatan kualitas pelayanan publik dengan penerapan standar pelayanan di seluruh perangkat Daerah	Masyarakat		0,00	KECAMATAN SIMO
	7.01.02.2.02.0003	Peningkatan Efektifitas Pelaksanaan Pelayanan kepada Masyarakat di Wilayah Kecamatan																		
			Jumlah Laporan Peningkatan Efektifitas Pelaksanaan Pelayanan kepada Masyarakat di Wilayah Kecamatan				2 Laporan	2 Laporan	0,00	0,00	0,00	0,00	Kab. Boyolali, Simo, Semua Kel/Desa	DANA ALOKASI UMUM (DAU)	-	Peningkatan kualitas pelayanan publik dengan penerapan standar pelayanan di seluruh perangkat Daerah Peningkatan kualitas pelayanan publik dengan penerapan standar pelayanan di seluruh perangkat Daerah			0,00	KECAMATAN SIMO
	7.01.02.2.03	Koordinasi Pemeliharaan Prasarana dan Sarana Pelayanan Umum	*Jumlah sarana dan prasarana umum dalam kondisi baik*				1 Kegiatan	1 Kegiatan	50.000.000,00	50.000.000,00	0,00	-50.000.000,00			-	Peningkatan kualitas pelayanan publik dengan penerapan standar pelayanan di seluruh perangkat Daerah Peningkatan kualitas pelayanan publik dengan penerapan standar pelayanan di seluruh perangkat Daerah	Masyarakat		50.000.000,00	KECAMATAN SIMO
	7.01.02.2.03.0001	Koordinasi/Sinergi dengan Perangkat Daerah dan/atau Instansi Vertikal yang Terkait dalam Pemeliharaan Sarana dan Prasarana Pelayanan Umum																		

Balai Sertifikasi Elektronik
Dokumen ini telah ditandatangani secara digital menggunakan sertifikat elektronik yang diterbitkan oleh Balai Sertifikasi Elektronik (BSrE), BSSN.

NO	KODE	URUSAN / BIDANG URUSAN / PROGRAM / KEGIATAN / SUB KEGIATAN	INDIKATOR PROGRAM / KEGIATAN / SUB KEGIATAN	TARGET AKHIR PERIODE RENSTRA OPD	REALISASI CAPAIAN RENJA OPD TAHUN 2023	PRAKIRAAN CAPAIAN TARGET RENJA OPD TAHUN 2024	CAPAIAN KINERJA DAN KERANGKA PENDANAAN										KELOMPOK SASARAN	PRAKIRAAN MAJU RENCANA TAHUN 2026		PERANGKAT DAERAH PENANGGUNG JAWAB
							TARGET 2025		PAGU INDIKATIF (Rp)			Bertambah/Berkurang (10-12)	LOKASI	SUMBER DANA	PRIORITAS			TARGET	PAGU INDIKATIF (Rp)	
							SEBELUM	SESUDAH	RKPD 2025	APBD 2025	RKPD PERUBAHAN 2025				NASIONAL	DAERAH				
1	2	3	4	5	6	7	8	9	10	11	12	13	14	15	16	17	18	19	20	21
			Jumlah Dokumen Koordinasi/Sinergi dengan Perangkat Daerah dan/atau Instansi Vertikal yang Terkait dalam Pemeliharaan Sarana dan Prasarana Pelayanan Umum				2 Dokumen	2 Dokumen	50.000.000,00	50.000.000,00	0,00	-50.000.000,00	Kab. Boyolali, Simo, Semua Kel/Desa	PENDAPATAN ASLI DAERAH (PAD)	-	Peningkatan kualitas pelayanan publik dengan penerapan standar pelayanan di seluruh perangkat Daerah Peningkatan kualitas pelayanan publik dengan penerapan standar pelayanan di seluruh perangkat Daerah			50.000.000,00	KECAMATAN SIMO
3,	**7.01.03**	**PROGRAM PEMBERDAYAAN MASYARAKAT DESA DAN KELURAHAN**	**Persentase hasil koordinasi bidang pemberdayaan masyarakat dan pembangunan yang ditindaklanjuti**				**100 Persen**	**100 Persen**	**75.000.000,00**	**354.450.000,00**	**354.450.000,00**	**0,00**							**75.000.000,00**	
	7.01.03.2.01	Koordinasi Kegiatan Pemberdayaan Desa	*Jumlah usulan hasil Musdes yang diverifikasi*				1 Tahun	1 Tahun	75.000.000,00	354.450.000,00	354.450.000,00	279.450.000,00			-	Peningkatan kualitas pelayanan publik dengan penerapan standar pelayanan di seluruh perangkat Daerah Peningkatan kualitas pelayanan publik dengan penerapan standar pelayanan di seluruh perangkat Daerah	Masyarakat		75.000.000,00	KECAMATAN SIMO
	7.01.03.2.01.0001	Peningkatan Partisipasi Masyarakat dalam Forum Musyawarah Perencanaan Pembangunan di Desa																		
			Jumlah Lembaga Kemasyarakatan yang Berpartisipasi dalam Forum Musyawarah Perencanaan Pembangunan di Desa				6 Lembaga Kemasyarakatan	6 Lembaga Kemasyarakatan	0,00	0,00	0,00	0,00	Kab. Boyolali, Simo, Semua Kel/Desa	DANA ALOKASI UMUM (DAU)	-	Peningkatan kualitas pelayanan publik dengan penerapan standar pelayanan di seluruh perangkat Daerah Peningkatan kualitas pelayanan publik dengan penerapan standar pelayanan di seluruh perangkat Daerah			0,00	KECAMATAN SIMO
	7.01.03.2.01.0003	Peningkatan Efektifitas Kegiatan Pemberdayaan Masyarakat di Wilayah Kecamatan																		
			Jumlah Laporan Peningkatan Efektivitas Kegiatan Pemberdayaan Masyarakat di Wilayah Kecamatan				13 Laporan	13 Laporan	75.000.000,00	354.450.000,00	354.450.000,00	279.450.000,00	Kab. Boyolali, Simo, Semua Kel/Desa	PENDAPATAN ASLI DAERAH (PAD)	-	Peningkatan kualitas pelayanan publik dengan penerapan standar pelayanan di seluruh perangkat Daerah Peningkatan kualitas pelayanan publik dengan penerapan standar pelayanan di seluruh perangkat Daerah			75.000.000,00	KECAMATAN SIMO
4,	**7.01.04**	**PROGRAM KOORDINASI KETENTRAMAN DAN KETERTIBAN UMUM**	**Persentase koordinasi ketentraman dan ketertiban umum yang ditindaklanjuti**				**1 Kegiatan**	**1 Kegiatan**	**0,00**	**124.200.000,00**	**124.200.000,00**	**0,00**							**0,00**	
	7.01.04.2.01	Koordinasi Upaya Penyelenggaraan Ketenteraman dan Ketertiban Umum	*Jumlah sarana dan prasarana pendukung ketentraman dan keteriban umum yang tersedia*				1 Kegiatan	1 Kegiatan	0,00	124.200.000,00	124.200.000,00	124.200.000,00			-	Peningkatan kualitas pelayanan publik dengan penerapan standar pelayanan di seluruh perangkat Daerah Peningkatan kualitas pelayanan publik dengan penerapan standar pelayanan di seluruh perangkat Daerah	Masyarakat		0,00	KECAMATAN SIMO
	7.01.04.2.01.0001	Sinergitas dengan Kepolisian Negara Republik Indonesia, Tentara Nasional Indonesia dan Instansi Vertikal di Wilayah Kecamatan																		
			Jumlah Laporan Hasil Sinergitas dengan Kepolisian Negara Republik Indonesia, Tentara Nasional Indonesia dan Instansi Vertikal di Wilayah Kecamatan				13 Laporan	13 Laporan	0,00	124.200.000,00	124.200.000,00	124.200.000,00	Kab. Boyolali, Simo, Semua Kel/Desa	DANA ALOKASI UMUM (DAU)	-	Peningkatan kualitas pelayanan publik dengan penerapan standar pelayanan di seluruh perangkat Daerah Peningkatan kualitas pelayanan publik dengan penerapan standar pelayanan di seluruh perangkat Daerah			0,00	KECAMATAN SIMO
5,	**7.01.05**	**PROGRAM PENYELENGGARAAN URUSAN PEMERINTAHAN UMUM**	**Persentase koordinasi pemerintahan umum yang ditindaklanjuti**				**100 Persen**	**100 Persen**	**40.500.000,00**	**175.050.000,00**	**175.050.000,00**	**0,00**							**40.500.000,00**	
	7.01.05.2.01	Penyelenggaraan Urusan Pemerintahan Umum Sesuai Penugasan Kepala Daerah	*Jumlah kegiatan Penyelenggaraan Urusan Pemerintahan Umum sesuai Penugasan Kepala Daerah*				1 Kegiatan	1 Kegiatan	40.500.000,00	175.050.000,00	175.050.000,00	134.550.000,00			-	Peningkatan kualitas pelayanan publik dengan penerapan standar pelayanan di seluruh perangkat Daerah Peningkatan kualitas pelayanan publik dengan penerapan standar pelayanan di seluruh perangkat Daerah	Masyarakat		40.500.000,00	KECAMATAN SIMO
	7.01.05.2.01.0001	Pembinaan Wawasan Kebangsaan dan Ketahanan Nasional dalam rangka Memantapkan Pengamalan Pancasila, Pelaksanaan Undang-Undang Dasar Negara Republik Indonesia Tahun																		
			Jumlah Orang yang Mengikuti Pembinaan Wawasan Kebangsaan dan Ketahanan Nasional dalam rangka Memantapkan Pengamalan Pancasila, Pelaksanaan Undang-Undang Dasar Negara Republik Indonesia Tahun 1945, Pelestarian Bhinneka Tunggal Ika serta Pemertahanan dan Pemeliharaan Keutuhan Negara Kesatuan Republik Indonesia				400 Orang	400 Orang	20.500.000,00	155.050.000,00	155.050.000,00	134.550.000,00	Kab. Boyolali, Simo, Semua Kel/Desa	PENDAPATAN ASLI DAERAH (PAD)	-	Peningkatan kualitas pelayanan publik dengan penerapan standar pelayanan di seluruh perangkat Daerah Peningkatan kualitas pelayanan publik dengan penerapan standar pelayanan di seluruh perangkat Daerah			20.500.000,00	KECAMATAN SIMO
	7.01.05.2.01.0	mtinkat Kerukunan Antar Suku																		

Dokumen ini telah ditandatangani secara digital menggunakan sertifikat elektronik
yang diterbitkan oleh Balai Sertifikasi Elektronik (BSrE), BSSN.

NO	KODE	URUSAN / BIDANG URUSAN / PROGRAM / KEGIATAN / SUB KEGIATAN	INDIKATOR PROGRAM / KEGIATAN / SUB KEGIATAN	TARGET AKHIR PERIODE RENSTRA OPD	REALISASI CAPAIAN RENJA OPD TAHUN 2023	PRAKIRAAN CAPAIAN TARGET RENJA OPD TAHUN 2024	CAPAIAN KINERJA DAN KERANGKA PENDANAAN										KELOMPOK SASARAN	PRAKIRAAN MAJU RENCANA TAHUN 2026		PERANGKAT DAERAH PENANGGUNG JAWAB
							TARGET 2025		PAGU INDIKATIF (Rp)			Bertambah/Berkurang (10-12)	LOKASI	SUMBER DANA	PRIORITAS			TARGET	PAGU INDIKATIF (Rp)	
							SEBELUM	SESUDAH	RKPD 2025	APBD 2025	RKPD PERUBAHAN 2025				NASIONAL	DAERAH				
1	2	3	4	5	6	7	8	9	10	11	12	13	14	15	16	17	18	19	20	21
			Jumlah Orang yang Mengikuti Pembinaan Kerukunan Antar Suku dan Intra Suku , Umat Beragama, Ras, dan Golongan Lainnya Guna Mewujudkan Stabilitas Keamanan Lokal, Regional, dan Nasional				500 Orang	500 Orang	20.000.000,00	20.000.000,00	20.000.000,00	0,00	Kab. Boyolali, Simo, Semua Kel/Desa	PENDAPATAN ASLI DAERAH (PAD)	-	Peningkatan kualitas pelayanan publik dengan penerapan standar pelayanan di seluruh perangkat Daerah Peningkatan kualitas pelayanan publik dengan penerapan standar pelayanan di seluruh perangkat Daerah			20.000.000,00	KECAMATAN SIMO
6,	**7.01.06**	**PROGRAM PEMBINAAN DAN PENGAWASAN PEMERINTAHAN DESA**	**Presentase Hasil Pembinaan dan pengawasan pemerintahan desa yang di tindak lanjuti**				**100 Persen**	**100 Persen**	**0,00**	**0,00**	**0,00**	**0,00**							**0,00**	
	7.01.06.2.01	Fasilitasi, Rekomendasi dan Koordinasi Pembinaan dan Pengawasan Pemerintahan Desa	*Jumlah Kegiatan Fasilitasi, Rekomendasi dan Koordinasi Pembinaan dan Pengawasan Pemerintahan Desa*				3 Kegiatan	3 Kegiatan	0,00	0,00	0,00	0,00			-	Peningkatan kualitas pelayanan publik dengan penerapan standar pelayanan di seluruh perangkat Daerah Peningkatan kualitas pelayanan publik dengan penerapan standar pelayanan di seluruh perangkat Daerah	Masyarakat		0,00	KECAMATAN SIMO
	7.01.06.2.01.0001	Fasilitasi Penyusunan Peraturan Desa dan																		
			Jumlah Dokumen yang Difasilitasi dalam rangka Penyusunan Peraturan Desa dan Peraturan Kepala Desa				26 Dokumen	26 Dokumen	0,00	0,00	0,00	0,00	Kab. Boyolali, Simo, Semua Kel/Desa	DANA ALOKASI UMUM (DAU)	-	Peningkatan kualitas pelayanan publik dengan penerapan standar pelayanan di seluruh perangkat Daerah Peningkatan kualitas pelayanan publik dengan penerapan standar pelayanan di seluruh perangkat Daerah			0,00	KECAMATAN SIMO
	7.01.06.2.01.0003	Fasilitasi Pengelolaan Keuangan Desa dan Pendayagunaan Aset Desa																		
			Jumlah Dokumen yang Difasilitasi dalam rangka Pengelolaan Keuangan Desa dan Pendayagunaan Aset Desa				26 Dokumen	26 Dokumen	0,00	0,00	0,00	0,00	Kab. Boyolali, Simo, Semua Kel/Desa	DANA ALOKASI UMUM (DAU)	-	Peningkatan kualitas pelayanan publik dengan penerapan standar pelayanan di seluruh perangkat Daerah Peningkatan kualitas pelayanan publik dengan penerapan standar pelayanan di seluruh perangkat Daerah			0,00	KECAMATAN SIMO
		KECAMATAN NOGOSARI							**2.933.490.000,00**	**3.584.535.000,00**	**3.493.126.000,00**	**559.636.000,00**							**2.882.445.000,00**	
	7	**UNSUR KEWILAYAHAN**							**2.933.490.000,00**	**3.584.535.000,00**	**3.493.126.000,00**	**559.636.000,00**							**2.882.445.000,00**	
	7,01	**KECAMATAN**							**2.933.490.000,00**	**3.584.535.000,00**	**3.493.126.000,00**	**559.636.000,00**							**2.882.445.000,00**	
1,	**7.01.01**	**PROGRAM PENUNJANG URUSAN PEMERINTAHAN DAERAH KABUPATEN/KOTA**	**Prosentase penunjang urusan pemerintahan yang terpenuhi sesuai standar**				**100 Persen**	**100 Persen**	**2.714.490.000,00**	**2.581.395.000,00**	**2.539.986.000,00**	**-51.045.000,00**							**2.663.445.000,00**	
	7.01.01.2.01	Perencanaan, Penganggaran, dan Evaluasi Kinerja Perangkat Daerah	*Terlaksananya Kegiatan Perencanaan,Penganggaran, dan Evaluasi Kinerja Perangkat Daerah*				7 Kegiatan	7 Kegiatan	0,00	0,00	0,00	0,00			-	Peningkatan kualitas pelayanan publik dengan penerapan standar pelayanan di seluruh perangkat Daerah Peningkatan kualitas pelayanan publik dengan penerapan standar pelayanan di seluruh perangkat Daerah	Seluruh Masyarakat di Wilayah Kecamatan Nogosari		0,00	KECAMATAN NOGOSARI
	7.01.01.2.01.0001	Penyusunan Dokumen Perencanaan Perangkat Daerah																		
			Jumlah Dokumen Perencanaan Perangkat Daerah				2 Dokumen	2 Dokumen	0,00	0,00	0,00	0,00	Kab. Boyolali, Nogosari, Semua Kel/Desa	DANA ALOKASI UMUM (DAU)	-	Peningkatan kualitas pelayanan publik dengan penerapan standar pelayanan di seluruh perangkat Daerah Peningkatan kualitas pelayanan publik dengan penerapan standar pelayanan di seluruh perangkat Daerah			0,00	KECAMATAN NOGOSARI
	7.01.01.2.01.0002	Koordinasi dan Penyusunan Dokumen RKA-SKPD																		
			Jumlah Dokumen RKA-SKPD dan Laporan Hasil Koordinasi Penyusunan Dokumen RKA-SKPD				1 Dokumen	1 Dokumen	0,00	0,00	0,00	0,00	Kab. Boyolali, Nogosari, Semua Kel/Desa	DANA ALOKASI UMUM (DAU)	-	- -			0,00	KECAMATAN NOGOSARI
	7.01.01.2.01.0003	Koordinasi dan Penyusunan Dokumen Perubahan RKA-SKPD																		
			Jumlah Dokumen Perubahan RKA-SKPD dan Laporan Hasil Koordinasi Penyusunan Dokumen Perubahan RKA-SKPD				1 Dokumen	1 Dokumen	0,00	0,00	0,00	0,00	Kab. Boyolali, Nogosari, Semua Kel/Desa	DANA ALOKASI UMUM (DAU)	-	Peningkatan kualitas pelayanan publik dengan penerapan standar pelayanan di seluruh perangkat Daerah Peningkatan kualitas pelayanan publik dengan penerapan standar pelayanan di seluruh perangkat Daerah			0,00	KECAMATAN NOGOSARI
	7.01.01.2.01.0004	Koordinasi dan Penyusunan DPA-SKPD																		

Balai Sertifikasi Elektronik

Dokumen ini telah ditandatangani secara digital menggunakan sertifikat elektronik yang diterbitkan oleh Balai Sertifikasi Elektronik (BSrE), BSSN.

NO	KODE	URUSAN / BIDANG URUSAN / PROGRAM / KEGIATAN / SUB KEGIATAN	INDIKATOR PROGRAM / KEGIATAN / SUB KEGIATAN	TARGET AKHIR PERIODE RENSTRA OPD	REALISASI CAPAIAN RENJA OPD TAHUN 2023	PRAKIRAAN CAPAIAN TARGET RENJA OPD TAHUN 2024	CAPAIAN KINERJA DAN KERANGKA PENDANAAN										KELOMPOK SASARAN	PRAKIRAAN MAJU RENCANA TAHUN 2026		PERANGKAT DAERAH PENANGGUNG JAWAB
							TARGET 2025		PAGU INDIKATIF (Rp)			Bertambah/Berkurang (10-12)	LOKASI	SUMBER DANA	PRIORITAS			TARGET	PAGU INDIKATIF (Rp)	
							SEBELUM	SESUDAH	RKPD 2025	APBD 2025	RKPD PERUBAHAN 2025				NASIONAL	DAERAH				
1	2	3	4	5	6	7	8	9	10	11	12	13	14	15	16	17	18	19	20	21
			Jumlah Dokumen DPA-SKPD dan Laporan Hasil Koordinasi Penyusunan Dokumen DPA-SKPD				1 Dokumen	1 Dokumen	0,00	0,00	0,00	0,00	Kab. Boyolali, Nogosari, Semua Kel/Desa	DANA ALOKASI UMUM (DAU)	-	Peningkatan kualitas pelayanan publik dengan penerapan standar pelayanan di seluruh perangkat Daerah Peningkatan kualitas pelayanan publik dengan penerapan standar pelayanan di seluruh perangkat Daerah			0,00	KECAMATAN NOGOSARI
	7.01.01.2.01.0005	Koordinasi dan Penyusunan Perubahan DPA- SKPD																		
			Jumlah Dokumen Perubahan DPA-SKPD dan Laporan Hasil Koordinasi Penyusunan Dokumen Perubahan DPA-SKPD				1 Dokumen	1 Dokumen	0,00	0,00	0,00	0,00	Kab. Boyolali, Nogosari, Semua Kel/Desa	DANA ALOKASI UMUM (DAU)	-	Peningkatan kualitas pelayanan publik dengan penerapan standar pelayanan di seluruh perangkat Daerah Peningkatan kualitas pelayanan publik dengan penerapan standar pelayanan di seluruh perangkat Daerah			0,00	KECAMATAN NOGOSARI
	7.01.01.2.01.0006	Koordinasi dan Penyusunan Laporan Capaian Kinerja dan Ikhtisar Realisasi Kinerja SKPD																		
			Jumlah Laporan Capaian Kinerja dan Ikhtisar Realisasi Kinerja SKPD dan Laporan Hasil Koordinasi Penyusunan Laporan Capaian Kinerja dan Ikhtisar Realisasi Kinerja SKPD				15 Laporan	15 Laporan	0,00	0,00	0,00	0,00	Kab. Boyolali, Nogosari, Semua Kel/Desa	DANA ALOKASI UMUM (DAU)	-	Peningkatan kualitas pelayanan publik dengan penerapan standar pelayanan di seluruh perangkat Daerah Peningkatan kualitas pelayanan publik dengan penerapan standar pelayanan di seluruh perangkat Daerah			0,00	KECAMATAN NOGOSARI
	7.01.01.2.01.0007	Evaluasi Kinerja Perangkat Daerah																		
			Jumlah Laporan Evaluasi Kinerja Perangkat Daerah				4 Laporan	4 Laporan	0,00	0,00	0,00	0,00	Kab. Boyolali, Nogosari, Semua Kel/Desa	DANA ALOKASI UMUM (DAU)	-	Peningkatan kualitas pelayanan publik dengan penerapan standar pelayanan di seluruh perangkat Daerah Peningkatan kualitas pelayanan publik dengan penerapan standar pelayanan di seluruh perangkat Daerah			0,00	KECAMATAN NOGOSARI
	7.01.01.2.02	Administrasi Keuangan Perangkat Daerah	*Terlaksananya Kegiatan Administrasi Keuangan Perangkat Daerah*				8 Kegiatan	8 Kegiatan	2.439.490.000,00	2.268.235.000,00	2.209.873.000,00	-229.617.000,00			-	Peningkatan kualitas pelayanan publik dengan penerapan standar pelayanan di seluruh perangkat Daerah Peningkatan kualitas pelayanan publik dengan penerapan standar pelayanan di seluruh perangkat Daerah	Seluruh Masyarakat di Wilayah Kecamatan Nogosari		2.369.445.000,00	KECAMATAN NOGOSARI
	7.01.01.2.02.0001	Penyediaan Gaji dan Tunjangan ASN																		
			Jumlah Orang yang Menerima Gaji dan Tunjangan ASN				20 Orang/bulan	20 Orang/bulan	2.357.890.000,00	2.186.635.000,00	2.128.273.000,00	-229.617.000,00	Kab. Boyolali, Nogosari, Semua Kel/Desa	DANA ALOKASI UMUM (DAU)	-	Peningkatan kualitas pelayanan publik dengan penerapan standar pelayanan di seluruh perangkat Daerah Peningkatan kualitas pelayanan publik dengan penerapan standar pelayanan di seluruh perangkat Daerah			2.289.445.000,00	KECAMATAN NOGOSARI
	7.01.01.2.02.0002	Penyediaan Administrasi Pelaksanaan Tugas ASN																		
			Jumlah Dokumen Hasil Penyediaan Administrasi Pelaksanaan Tugas ASN				4 Dokumen	4 Dokumen	81.600.000,00	81.600.000,00	81.600.000,00	0,00	Kab. Boyolali, Nogosari, Semua Kel/Desa	DANA ALOKASI UMUM (DAU)	-	Peningkatan kualitas pelayanan publik dengan penerapan standar pelayanan di seluruh perangkat Daerah Peningkatan kualitas pelayanan publik dengan penerapan standar pelayanan di seluruh perangkat Daerah			80.000.000,00	KECAMATAN NOGOSARI
	7.01.01.2.02.0003	Pelaksanaan Penatausahaan dan																		
			Jumlah Dokumen Penatausahaan dan Pengujian/Verifikasi Keuangan SKPD				12 Dokumen	12 Dokumen	0,00	0,00	0,00	0,00	Kab. Boyolali, Nogosari, Semua Kel/Desa	DANA ALOKASI UMUM (DAU)	-	Peningkatan kualitas pelayanan publik dengan penerapan standar pelayanan di seluruh perangkat Daerah Peningkatan kualitas pelayanan publik dengan penerapan standar pelayanan di seluruh perangkat Daerah			0,00	KECAMATAN NOGOSARI
	7.01.01.2.02.0004	Koordinasi dan Pelaksanaan Akuntansi SKPD																		
			Jumlah Dokumen Koordinasi dan Pelaksanaan Akuntansi SKPD				12 Dokumen	12 Dokumen	0,00	0,00	0,00	0,00	Kab. Boyolali, Nogosari, Semua Kel/Desa	DANA ALOKASI UMUM (DAU)	-	Peningkatan kualitas pelayanan publik dengan penerapan standar pelayanan di seluruh perangkat Daerah Peningkatan kualitas pelayanan publik dengan penerapan standar pelayanan di seluruh perangkat Daerah			0,00	KECAMATAN NOGOSARI

Balai Sertifikasi Elektronik

Dokumen ini telah ditandatangani secara digital menggunakan sertifikat elektronik yang diterbitkan oleh Balai Sertifikasi Elektronik (BSrE), BSSN.

NO	KODE	URUSAN / BIDANG URUSAN / PROGRAM / KEGIATAN / SUB KEGIATAN	INDIKATOR PROGRAM / KEGIATAN / SUB KEGIATAN	TARGET AKHIR PERIODE RENSTRA OPD	REALISASI CAPAIAN RENJA OPD TAHUN 2023	PRAKIRAAN CAPAIAN TARGET RENJA OPD TAHUN 2024	CAPAIAN KINERJA DAN KERANGKA PENDANAAN										KELOMPOK SASARAN	PRAKIRAAN MAJU RENCANA TAHUN 2026		PERANGKAT DAERAH PENANGGUNG JAWAB
							TARGET 2025		PAGU INDIKATIF (Rp)			Bertambah/Berkurang (10-12)	LOKASI	SUMBER DANA	PRIORITAS			TARGET	PAGU INDIKATIF (Rp)	
							SEBELUM	SESUDAH	RKPD 2025	APBD 2025	RKPD PERUBAHAN 2025				NASIONAL	DAERAH				
1	2	3	4	5	6	7	8	9	10	11	12	13	14	15	16	17	18	19	20	21
	7.01.01.2.02.0005	Koordinasi dan Penyusunan Laporan Keuangan Akhir Tahun SKPD																		
			Jumlah Laporan Keuangan Akhir Tahun SKPD dan Laporan Hasil Koordinasi Penyusunan Laporan Keuangan Akhir Tahun SKPD				1 Laporan	1 Laporan	0,00	0,00	0,00	0,00	Kab. Boyolali, Nogosari, Semua Kel/Desa	DANA ALOKASI UMUM (DAU)	-	Peningkatan kualitas pelayanan publik dengan penerapan standar pelayanan di seluruh perangkat Daerah Peningkatan kualitas pelayanan publik dengan penerapan standar pelayanan di seluruh perangkat Daerah			0,00	KECAMATAN NOGOSARI
	7.01.01.2.02.0006	Pengelolaan dan Penyiapan Bahan Tanggapan Pemeriksaan																		
			Jumlah Dokumen Bahan Tanggapan Pemeriksaan dan Tindak Lanjut Pemeriksaan				1 Dokumen	1 Dokumen	0,00	0,00	0,00	0,00	Kab. Boyolali, Nogosari, Semua Kel/Desa	DANA ALOKASI UMUM (DAU)	-	Peningkatan kualitas pelayanan publik dengan penerapan standar pelayanan di seluruh perangkat Daerah Peningkatan kualitas pelayanan publik dengan penerapan standar pelayanan di seluruh perangkat Daerah			0,00	KECAMATAN NOGOSARI
	7.01.01.2.02.0007	Koordinasi dan Penyusunan Laporan Keuangan Bulanan/ Triwulanan/ Semesteran SKPD																		
			Jumlah Laporan Keuangan Bulanan/ Triwulanan/ Semesteran SKPD dan Laporan Koordinasi Penyusunan Laporan Keuangan Bulanan/Triwulanan/Semesteran SKPD				18 Laporan	18 Laporan	0,00	0,00	0,00	0,00	Kab. Boyolali, Nogosari, Semua Kel/Desa	DANA ALOKASI UMUM (DAU)	-	Peningkatan kualitas pelayanan publik dengan penerapan standar pelayanan di seluruh perangkat Daerah Peningkatan kualitas pelayanan publik dengan penerapan standar pelayanan di seluruh perangkat Daerah			0,00	KECAMATAN NOGOSARI
	7.01.01.2.02.0008	Penyusunan Pelaporan dan Analisis Prognosis Realisasi Anggaran																		
			Jumlah Dokumen Pelaporan dan Analisis Prognosis Realisasi Anggaran				1 Dokumen	1 Dokumen	0,00	0,00	0,00	0,00	Kab. Boyolali, Nogosari, Semua Kel/Desa	DANA ALOKASI UMUM (DAU)	-	Peningkatan kualitas pelayanan publik dengan penerapan standar pelayanan di seluruh perangkat Daerah Peningkatan kualitas pelayanan publik dengan penerapan standar pelayanan di seluruh perangkat Daerah			0,00	KECAMATAN NOGOSARI
	7.01.01.2.03	Administrasi Barang Milik Daerah pada Perangkat Daerah	*Terlaksananya Kegiatan Administrasi Barang Milik Daerah pada Perangkat Daerah*				1 Kegiatan	1 Kegiatan	0,00	0,00	0,00	0,00			-	Peningkatan kualitas pelayanan publik dengan penerapan standar pelayanan di seluruh perangkat Daerah Peningkatan kualitas pelayanan publik dengan penerapan standar pelayanan di seluruh perangkat Daerah	Seluruh Masyarakat di Wilayah Kecamatan Nogosari		0,00	KECAMATAN NOGOSARI
	7.01.01.2.03.0005	Rekonsiliasi dan Penyusunan Laporan Barang Milik Daerah pada SKPD																		
			Jumlah Laporan Rekonsiliasi dan Penyusunan Laporan Barang Milik Daerah pada SKPD				3 Laporan	3 Laporan	0,00	0,00	0,00	0,00	Kab. Boyolali, Nogosari, Semua Kel/Desa	DANA ALOKASI UMUM (DAU)	-	Peningkatan kualitas pelayanan publik dengan penerapan standar pelayanan di seluruh perangkat Daerah Peningkatan kualitas pelayanan publik dengan penerapan standar pelayanan di seluruh perangkat Daerah			0,00	KECAMATAN NOGOSARI
	7.01.01.2.05	Administrasi Kepegawaian Perangkat Daerah	*Terlaksananya Kegiatan Administrasi Kepegawaian Perangkat Daerah*				1 Kegiatan	1 Kegiatan	0,00	0,00	0,00	0,00			-	Peningkatan kualitas pelayanan publik dengan penerapan standar pelayanan di seluruh perangkat Daerah Peningkatan kualitas pelayanan publik dengan penerapan standar pelayanan di seluruh perangkat Daerah	-		0,00	KECAMATAN NOGOSARI
	7.01.01.2.05.0005	Monitoring, Evaluasi, dan Penilaian Kinerja Pegawai																		
			Jumlah Dokumen Monitoring, Evaluasi, dan Penilaian Kinerja Pegawai				13 Dokumen	13 Dokumen	0,00	0,00	0,00	0,00	Kab. Boyolali, Nogosari, Semua Kel/Desa	DANA ALOKASI UMUM (DAU)	-	Peningkatan kualitas pelayanan publik dengan penerapan standar pelayanan di seluruh perangkat Daerah Peningkatan kualitas pelayanan publik dengan penerapan standar pelayanan di seluruh perangkat Daerah			0,00	KECAMATAN NOGOSARI
	7.01.01.2.06	Administrasi Umum Perangkat Daerah	*Terlaksananya Kegiatan Administrasi Umum Perangkat Daerah*				10 Kegiatan	10 Kegiatan	197.020.000,00	220.120.000,00	212.073.000,00	15.053.000,00			-	Peningkatan kualitas pelayanan publik dengan penerapan standar pelayanan di seluruh perangkat Daerah Peningkatan kualitas pelayanan publik dengan penerapan standar pelayanan di seluruh perangkat Daerah	Seluruh Masyarakat di Wilayah Kecamatan Nogosari		195.000.000,00	KECAMATAN NOGOSARI
	7.01.01.2.06.0[illegible]	[illegible]nyediaan Komponen Instalasi																		

Balai Sertifikasi Elektronik
Dokumen ini telah ditandatangani secara digital menggunakan sertifikat elektronik yang diterbitkan oleh Balai Sertifikasi Elektronik (BSrE), BSSN.

NO	KODE	URUSAN / BIDANG URUSAN / PROGRAM / KEGIATAN / SUB KEGIATAN	INDIKATOR PROGRAM / KEGIATAN / SUB KEGIATAN	TARGET AKHIR PERIODE RENSTRA OPD	REALISASI CAPAIAN RENJA OPD TAHUN 2023	PRAKIRAAN CAPAIAN TARGET RENJA OPD TAHUN 2024	CAPAIAN KINERJA DAN KERANGKA PENDANAAN										KELOMPOK SASARAN	PRAKIRAAN MAJU RENCANA TAHUN 2026		PERANGKAT DAERAH PENANGGUNG JAWAB
							TARGET 2025		PAGU INDIKATIF (Rp)			Bertambah/Berkurang (10-12)	LOKASI	SUMBER DANA	PRIORITAS			TARGET	PAGU INDIKATIF (Rp)	
							SEBELUM	SESUDAH	RKPD 2025	APBD 2025	RKPD PERUBAHAN 2025				NASIONAL	DAERAH				
1	2	3	4	5	6	7	8	9	10	11	12	13	14	15	16	17	18	19	20	21
			Jumlah Paket Komponen Instalasi Listrik/Penerangan Bangunan Kantor yang Disediakan				1 Paket	1 Paket	2.000.000,00	2.000.000,00	2.000.000,00	0,00	Kab. Boyolali, Ngemplak, Semua Kel/Desa	PAJAK BUMI DAN BANGUNAN PEDESAAN DAN PERKOTAAN	-	Peningkatan kualitas pelayanan publik dengan penerapan standar pelayanan di seluruh perangkat Daerah Peningkatan kualitas pelayanan publik dengan penerapan standar pelayanan di seluruh perangkat Daerah			0,00	KECAMATAN NOGOSARI
	7.01.01.2.06.0002	Penyediaan Peralatan dan Perlengkapan Kantor																		
			Jumlah Paket Peralatan dan Perlengkapan Kantor yang Disediakan				4 Paket	4 Paket	13.000.000,00	13.000.000,00	13.000.000,00	0,00	Kab. Boyolali, Nogosari, Semua Kel/Desa	SISA LEBIH PERHITUNGAN ANGGARAN TAHUN SEBELUMNYA	-	Peningkatan kualitas pelayanan publik dengan penerapan standar pelayanan di seluruh perangkat Daerah Peningkatan kualitas pelayanan publik dengan penerapan standar pelayanan di seluruh perangkat Daerah			20.000.000,00	KECAMATAN NOGOSARI
	7.01.01.2.06.0003	Penyediaan Peralatan Rumah Tangga																		
			Jumlah Paket Peralatan Rumah Tangga yang Disediakan				1 Paket	1 Paket	6.000.000,00	6.000.000,00	6.000.000,00	0,00	Kab. Boyolali, Nogosari, Semua Kel/Desa	PAJAK BUMI DAN BANGUNAN PEDESAAN DAN PERKOTAAN	-	Peningkatan kualitas pelayanan publik dengan penerapan standar pelayanan di seluruh perangkat Daerah Peningkatan kualitas pelayanan publik dengan penerapan standar pelayanan di seluruh perangkat Daerah			5.000.000,00	KECAMATAN NOGOSARI
	7.01.01.2.06.0004	Penyediaan Bahan Logistik Kantor																		
			Jumlah Paket Bahan Logistik Kantor yang Disediakan				1 Paket	1 Paket	29.000.000,00	29.000.000,00	29.000.000,00	0,00	Kab. Boyolali, Nogosari, Semua Kel/Desa	DANA ALOKASI UMUM (DAU)	-	Peningkatan kualitas pelayanan publik dengan penerapan standar pelayanan di seluruh perangkat Daerah Peningkatan kualitas pelayanan publik dengan penerapan standar pelayanan di seluruh perangkat Daerah			35.000.000,00	KECAMATAN NOGOSARI
	7.01.01.2.06.0005	Penyediaan Barang Cetakan dan Penggandaan																		
			Jumlah Paket Barang Cetakan dan Penggandaan yang Disediakan				4 Paket	4 Paket	10.000.000,00	10.300.000,00	9.430.000,00	-570.000,00	Kab. Boyolali, Nogosari, Semua Kel/Desa	DANA ALOKASI UMUM (DAU)	-	Peningkatan kualitas pelayanan publik dengan penerapan standar pelayanan di seluruh perangkat Daerah Peningkatan kualitas pelayanan publik dengan penerapan standar pelayanan di seluruh perangkat Daerah			10.000.000,00	KECAMATAN NOGOSARI
	7.01.01.2.06.0007	Penyediaan Bahan/Material																		
			Jumlah Paket Bahan/Material yang Disediakan				4 Paket	4 Paket	15.020.000,00	18.220.000,00	13.543.000,00	-1.477.000,00	Kab. Boyolali, Nogosari, Semua Kel/Desa	DANA ALOKASI UMUM (DAU)	-	Peningkatan kualitas pelayanan publik dengan penerapan standar pelayanan di seluruh perangkat Daerah Peningkatan kualitas pelayanan publik dengan penerapan standar pelayanan di seluruh perangkat Daerah			15.000.000,00	KECAMATAN NOGOSARI
	7.01.01.2.06.0008	Fasilitasi Kunjungan Tamu																		
			Jumlah Laporan Fasilitasi Kunjungan Tamu				4 Laporan	4 Laporan	112.000.000,00	112.000.000,00	112.000.000,00	0,00	Kab. Boyolali, Nogosari, Semua Kel/Desa	DANA ALOKASI UMUM (DAU)	-	Peningkatan kualitas pelayanan publik dengan penerapan standar pelayanan di seluruh perangkat Daerah Peningkatan kualitas pelayanan publik dengan penerapan standar pelayanan di seluruh perangkat Daerah			100.000.000,00	KECAMATAN NOGOSARI
	7.01.01.2.06.0009	Penyelenggaraan Rapat Koordinasi dan Konsultasi SKPD																		
			Jumlah Laporan Penyelenggaraan Rapat Koordinasi dan Konsultasi SKPD				4 Laporan	4 Laporan	10.000.000,00	29.600.000,00	27.100.000,00	17.100.000,00	Kab. Boyolali, Nogosari, Semua Kel/Desa	DANA ALOKASI UMUM (DAU)	-	Peningkatan kualitas pelayanan publik dengan penerapan standar pelayanan di seluruh perangkat Daerah Peningkatan kualitas pelayanan publik dengan penerapan standar pelayanan di seluruh perangkat Daerah			10.000.000,00	KECAMATAN NOGOSARI
	7.01.01.2.06.0010	Penatausahaan Arsip Dinamis pada SKPD																		

Balai Sertifikasi Elektronik

Dokumen ini telah ditandatangani secara digital menggunakan sertifikat elektronik yang diterbitkan oleh Balai Sertifikasi Elektronik (BSrE), BSSN.

NO	KODE	URUSAN / BIDANG URUSAN / PROGRAM / KEGIATAN / SUB KEGIATAN	INDIKATOR PROGRAM / KEGIATAN / SUB KEGIATAN	TARGET AKHIR PERIODE RENSTRA OPD	REALISASI CAPAIAN RENJA OPD TAHUN 2023	PRAKIRAAN CAPAIAN TARGET RENJA OPD TAHUN 2024	CAPAIAN KINERJA DAN KERANGKA PENDANAAN										KELOMPOK SASARAN	PRAKIRAAN MAJU RENCANA TAHUN 2026		PERANGKAT DAERAH PENANGGUNG JAWAB
							TARGET 2025		PAGU INDIKATIF (Rp)			Bertambah/Berkurang (10-12)	LOKASI	SUMBER DANA	PRIORITAS			TARGET	PAGU INDIKATIF (Rp)	
							SEBELUM	SESUDAH	RKPD 2025	APBD 2025	RKPD PERUBAHAN 2025				NASIONAL	DAERAH				
1	2	3	4	5	6	7	8	9	10	11	12	13	14	15	16	17	18	19	20	21
			Jumlah Dokumen Penatausahaan Arsip Dinamis pada SKPD				13 Dokumen	13 Dokumen	0,00	0,00	0,00	0,00	Kab. Boyolali, Nogosari, Semua Kel/Desa	DANA ALOKASI UMUM (DAU)	-	Peningkatan kualitas pelayanan publik dengan penerapan standar pelayanan di seluruh perangkat Daerah Peningkatan kualitas pelayanan publik dengan penerapan standar pelayanan di seluruh perangkat Daerah			0,00	KECAMATAN NOGOSARI
	7.01.01.2.06.0011	Dukungan Pelaksanaan Sistem Pemerintahan Berbasis Elektronik pada SKPD																		
			Jumlah Dokumen Dukungan Pelaksanaan Sistem Pemerintahan Berbasis Elektronik pada SKPD				13 Dokumen	13 Dokumen	0,00	0,00	0,00	0,00	Kab. Boyolali, Nogosari, Semua Kel/Desa	DANA ALOKASI UMUM (DAU)	-	Peningkatan kualitas pelayanan publik dengan penerapan standar pelayanan di seluruh perangkat Daerah Peningkatan kualitas pelayanan publik dengan penerapan standar pelayanan di seluruh perangkat Daerah			0,00	KECAMATAN NOGOSARI
	7.01.01.2.08	Penyediaan Jasa Penunjang Urusan Pemerintahan Daerah	*Terlaksananya Kegiatan Penyediaan Jasa Penunjang Urusan Pemerintahan Daerah*				3 Kegiatan	3 Kegiatan	29.990.000,00	29.990.000,00	29.990.000,00	0,00			-	Peningkatan kualitas pelayanan publik dengan penerapan standar pelayanan di seluruh perangkat Daerah Peningkatan kualitas pelayanan publik dengan penerapan standar pelayanan di seluruh perangkat Daerah	Seluruh Masyarakat di Wilayah Kecamatan Nogosari		30.000.000,00	KECAMATAN NOGOSARI
	7.01.01.2.08.0001	Penyediaan Jasa Surat Menyurat																		
			Jumlah Laporan Penyediaan Jasa Surat Menyurat				12 Laporan	12 Laporan	1.000.000,00	1.000.000,00	1.000.000,00	0,00	Kab. Boyolali, Nogosari, Semua Kel/Desa	PAJAK BUMI DAN BANGUNAN PEDESAAN DAN PERKOTAAN	-	Peningkatan kualitas pelayanan publik dengan penerapan standar pelayanan di seluruh perangkat Daerah Peningkatan kualitas pelayanan publik dengan penerapan standar pelayanan di seluruh perangkat Daerah			1.000.000,00	KECAMATAN NOGOSARI
	7.01.01.2.08.0002	Penyediaan Jasa Komunikasi, Sumber Daya Air dan Listrik																		
			Jumlah Laporan Penyediaan Jasa Komunikasi, Sumber Daya Air dan Listrik yang Disediakan				1 Laporan	1 Laporan	28.000.000,00	28.000.000,00	28.000.000,00	0,00	Kab. Boyolali, Nogosari, Semua Kel/Desa	PAJAK BUMI DAN BANGUNAN PEDESAAN DAN PERKOTAAN	-	Peningkatan kualitas pelayanan publik dengan penerapan standar pelayanan di seluruh perangkat Daerah Peningkatan kualitas pelayanan publik dengan penerapan standar pelayanan di seluruh perangkat Daerah			28.000.000,00	KECAMATAN NOGOSARI
	7.01.01.2.08.0004	Penyediaan Jasa Pelayanan Umum Kantor																		
			Jumlah Laporan Penyediaan Jasa Pelayanan Umum Kantor yang Disediakan				4 Laporan	4 Laporan	990.000,00	990.000,00	990.000,00	0,00	Kab. Boyolali, Nogosari, Semua Kel/Desa	PAJAK BUMI DAN BANGUNAN PEDESAAN DAN PERKOTAAN	-	Peningkatan kualitas pelayanan publik dengan penerapan standar pelayanan di seluruh perangkat Daerah Peningkatan kualitas pelayanan publik dengan penerapan standar pelayanan di seluruh perangkat Daerah			1.000.000,00	KECAMATAN NOGOSARI
	7.01.01.2.09	Pemeliharaan Barang Milik Daerah Penunjang Urusan Pemerintahan Daerah	*Terlaksananya Kegiatan Pemeliharaan Barang Milik Daerah Penunjang Urusan Pemerintahan Daerah*				3 Kegiatan	3 Kegiatan	47.990.000,00	63.050.000,00	88.050.000,00	40.060.000,00			-	Peningkatan kualitas pelayanan publik dengan penerapan standar pelayanan di seluruh perangkat Daerah Peningkatan kualitas pelayanan publik dengan penerapan standar pelayanan di seluruh perangkat Daerah	Seluruh Masyarakat di Wilayah Kecamatan Nogosari		69.000.000,00	KECAMATAN NOGOSARI
	7.01.01.2.09.0002	Penyediaan Jasa Pemeliharaan, Biaya Pemeliharaan, Pajak dan Perizinan Kendaraan Dinas Operasional atau Lapangan																		
			Jumlah Kendaraan Dinas Operasional atau Lapangan yang Dipelihara dan dibayarkan Pajak dan Perizinannya				10 Unit	10 Unit	14.000.000,00	14.000.000,00	14.000.000,00	0,00	Kab. Boyolali, Nogosari, Semua Kel/Desa	PAJAK BUMI DAN BANGUNAN PEDESAAN DAN PERKOTAAN	-	Peningkatan kualitas pelayanan publik dengan penerapan standar pelayanan di seluruh perangkat Daerah Peningkatan kualitas pelayanan publik dengan penerapan standar pelayanan di seluruh perangkat Daerah			14.000.000,00	KECAMATAN NOGOSARI
	7.01.01.2.09.0006	Pemeliharaan Peralatan dan Mesin Lainnya																		
			Jumlah Peralatan dan Mesin Lainnya yang Dipelihara				14 Unit	14 Unit	9.050.000,00	9.050.000,00	9.050.000,00	0,00	Kab. Boyolali, Nogosari, Semua Kel/Desa	PAJAK BUMI DAN BANGUNAN PEDESAAN DAN PERKOTAAN	-	Peningkatan kualitas pelayanan publik dengan penerapan standar pelayanan di seluruh perangkat Daerah Peningkatan kualitas pelayanan publik dengan penerapan standar pelayanan di seluruh perangkat Daerah			5.000.000,00	KECAMATAN NOGOSARI
	7.01.01.2.09.0009	Pemeliharaan/Rehabilitasi Gedung Kantor dan Bangunan Lainnya																		

Balai Sertifikasi Elektronik
Dokumen ini telah ditandatangani secara digital menggunakan sertifikat elektronik yang diterbitkan oleh Balai Sertifikasi Elektronik (BSrE), BS$N.

NO	KODE	URUSAN / BIDANG URUSAN / PROGRAM / KEGIATAN / SUB KEGIATAN	INDIKATOR PROGRAM / KEGIATAN / SUB KEGIATAN	TARGET AKHIR PERIODE RENSTRA OPD	REALISASI CAPAIAN RENJA OPD TAHUN 2023	PRAKIRAAN CAPAIAN TARGET RENJA OPD TAHUN 2024	CAPAIAN KINERJA DAN KERANGKA PENDANAAN										KELOMPOK SASARAN	PRAKIRAAN MAJU RENCANA TAHUN 2026		PERANGKAT DAERAH PENANGGUNG JAWAB
							TARGET 2025		PAGU INDIKATIF (Rp)			Bertambah/Berkurang (10-12)	LOKASI	SUMBER DANA	PRIORITAS			TARGET	PAGU INDIKATIF (Rp)	
							SEBELUM	SESUDAH	RKPD 2025	APBD 2025	RKPD PERUBAHAN 2025				NASIONAL	DAERAH				
1	2	3	4	5	6	7	8	9	10	11	12	13	14	15	16	17	18	19	20	21
			Jumlah Gedung Kantor dan Bangunan Lainnya yang Dipelihara/Direhabilitasi				1 Unit	1 Unit	24.940.000,00	40.000.000,00	65.000.000,00	40.060.000,00	Kab. Boyolali, Nogosari, Semua Kel/Desa	PAJAK BUMI DAN BANGUNAN PEDESAAN DAN PERKOTAAN	-	Peningkatan kualitas pelayanan publik dengan penerapan standar pelayanan di seluruh perangkat Daerah Peningkatan kualitas pelayanan publik dengan penerapan standar pelayanan di seluruh perangkat Daerah			50.000.000,00	KECAMATAN NOGOSARI
2,	**7.01.02**	**PROGRAM PENYELENGGARAAN PEMERINTAHAN DAN PELAYANAN PUBLIK**	**Persentase layanan publik kecamatan tepat waktu**				**88,00 Persen**	**88,00 Persen**	**50.000.000,00**	**205.250.000,00**	**155.250.000,00**	**0,00**							**50.000.000,00**	
	7.01.02.2.01	Koordinasi Penyelenggaraan Kegiatan Pemerintahan di Tingkat Kecamatan	*Jumlah Kegiatan Koordinasi Penyelenggaraan Kegiatan Pemerintahan di Tingkat Kecamatan Terlaksananya Kegiatan Koordinasi Penyelenggaraan Kegiatan Pemerintahan di Tingkat Kecamatan*				2 Kegiatan	2 Kegiatan	0,00	155.250.000,00	155.250.000,00	155.250.000,00			-	Peningkatan kualitas pelayanan publik dengan penerapan standar pelayanan di seluruh perangkat Daerah Peningkatan kualitas pelayanan publik dengan penerapan standar pelayanan di seluruh perangkat Daerah	Seluruh Masyarakat di Wilayah Kecamatan Nogosari		0,00	KECAMATAN NOGOSARI
	7.01.02.2.01.0001	Koordinasi/Sinergi Perencanaan dan Pelaksanaan Kegiatan Pemerintahan dengan Perangkat Daerah dan Instansi Vertikal Terkait																		
			Jumlah Laporan Koordinasi/Sinergi Perencanaan dan Pelaksanaan Kegiatan Pemerintahan dengan Perangkat Daerah dan Instansi Vertikal Terkait				13 Laporan	13 Laporan	0,00	155.250.000,00	155.250.000,00	155.250.000,00	Kab. Boyolali, Semua Kecamatan, Semua Kel/Desa Kab. Boyolali, Nogosari, Semua Kel/Desa	PENDAPATAN ASLI DAERAH (PAD)	-	Peningkatan kualitas pelayanan publik dengan penerapan standar pelayanan di seluruh perangkat Daerah Peningkatan kualitas pelayanan publik dengan penerapan standar pelayanan di seluruh perangkat Daerah			0,00	KECAMATAN NOGOSARI
	7.01.02.2.01.0002	Peningkatan Efektifitas Kegiatan Pemerintahan di Tingkat Kecamatan																		
			Jumlah Dokumen Peningkatan Efektifitas Kegiatan Pemerintahan di Tingkat Kecamatan				39 Dokumen	39 Dokumen	0,00	0,00	0,00	0,00	Kab. Boyolali, Nogosari, Semua Kel/Desa	DANA ALOKASI UMUM (DAU)	-	Peningkatan kualitas pelayanan publik dengan penerapan standar pelayanan di seluruh perangkat Daerah Peningkatan kualitas pelayanan publik dengan penerapan standar pelayanan di seluruh perangkat Daerah			0,00	KECAMATAN NOGOSARI
	7.01.02.2.02	Penyelenggaraan Urusan Pemerintahan yang Tidak Dilaksanakan oleh Unit Kerja Perangkat Daerah yang Ada di Kecamatan	*Jumlah Kegiatan Penyelenggaraan Urusan pemerintahan Yang Tidak Dilaksanakan Oleh Unit Kerja Perangkat Daerah Yang Ada di Kecamatan Terlaksananya Kegiatan Penyelenggaraan Urusan pemerintahan Yang Tidak Dilaksanakan Oleh Unit Kerja Perangkat Daerah Yang Ada di Kecamatan*				1 Kegiatan	1 Kegiatan	0,00	0,00	0,00	0,00			-	Peningkatan kualitas pelayanan publik dengan penerapan standar pelayanan di seluruh perangkat Daerah Peningkatan kualitas pelayanan publik dengan penerapan standar pelayanan di seluruh perangkat Daerah	-		0,00	KECAMATAN NOGOSARI
	7.01.02.2.02.0003	Peningkatan Efektifitas Pelaksanaan Pelayanan kepada Masyarakat di Wilayah Kecamatan																		
			Jumlah Laporan Peningkatan Efektifitas Pelaksanaan Pelayanan kepada Masyarakat di Wilayah Kecamatan				2 Laporan	2 Laporan	0,00	0,00	0,00	0,00	Kab. Boyolali, Nogosari, Semua Kel/Desa	DANA ALOKASI UMUM (DAU)	-	Peningkatan kualitas pelayanan publik dengan penerapan standar pelayanan di seluruh perangkat Daerah Peningkatan kualitas pelayanan publik dengan penerapan standar pelayanan di seluruh perangkat Daerah			0,00	KECAMATAN NOGOSARI
	7.01.02.2.03	Koordinasi Pemeliharaan Prasarana dan Sarana Pelayanan Umum	*Terlaksananya Kegiatan Koordinasi Pemeliharaan Prasarana dan Sarana Pelayanan Umum*				1 Kegiatan	1 Kegiatan	50.000.000,00	50.000.000,00	0,00	-50.000.000,00			-	Pembangunan pemerintahan yang bersih dan berintegritas dengan ASN yang semakin profesional Pembangunan pemerintahan yang bersih dan berintegritas dengan ASN yang semakin profesional	Seluruh Masyarakat di Wilayah Kecamatan Nogosari		50.000.000,00	KECAMATAN NOGOSARI
	7.01.02.2.03.0001	Koordinasi/Sinergi dengan Perangkat Daerah dan/atau Instansi Vertikal yang Terkait dalam Pemeliharaan Sarana dan Prasarana Pelayanan Umum																		
			Jumlah Dokumen Koordinasi/Sinergi dengan Perangkat Daerah dan/atau Instansi Vertikal yang Terkait dalam Pemeliharaan Sarana dan Prasarana Pelayanan Umum				32 Dokumen	32 Dokumen	50.000.000,00	50.000.000,00	0,00	-50.000.000,00	Kab. Boyolali, Nogosari, Semua Kel/Desa	PENDAPATAN ASLI DAERAH (PAD)	-	Pembangunan pemerintahan yang bersih dan berintegritas dengan ASN yang semakin profesional Pembangunan pemerintahan yang bersih dan berintegritas dengan ASN yang semakin profesional			50.000.000,00	KECAMATAN NOGOSARI
3,	**7.01.03**	**PROGRAM PEMBERDAYAAN MASYARAKAT DESA DAN KELURAHAN**	**Persentase hasil koordinasi bidang pemberdayaan masyarakat dan pembangunan yang ditindaklanjuti**				**100 Persen**	**100 Persen**	**75.000.000,00**	**416.550.000,00**	**416.550.000,00**	**0,00**							**75.000.000,00**	

Balai Sertifikasi Elektronik

Dokumen ini telah ditandatangani secara digital menggunakan sertifikat elektronik yang diterbitkan oleh Balai Sertifikasi Elektronik (BSrE), BSSN.

NO	KODE	URUSAN / BIDANG URUSAN / PROGRAM / KEGIATAN / SUB KEGIATAN	INDIKATOR PROGRAM / KEGIATAN / SUB KEGIATAN	TARGET AKHIR PERIODE RENSTRA OPD	REALISASI CAPAIAN RENJA OPD TAHUN 2023	PRAKIRAAN CAPAIAN TARGET RENJA OPD TAHUN 2024	CAPAIAN KINERJA DAN KERANGKA PENDANAAN										KELOMPOK SASARAN	PRAKIRAAN MAJU RENCANA TAHUN 2026		PERANGKAT DAERAH PENANGGUNG JAWAB
							TARGET 2025		PAGU INDIKATIF (Rp)			Bertambah/Berkurang (10-12)	LOKASI	SUMBER DANA	PRIORITAS			TARGET	PAGU INDIKATIF (Rp)	
							SEBELUM	SESUDAH	RKPD 2025	APBD 2025	RKPD PERUBAHAN 2025				NASIONAL	DAERAH				
1	2	3	4	5	6	7	8	9	10	11	12	13	14	15	16	17	18	19	20	21
	7.01.03.2.01	Koordinasi Kegiatan Pemberdayaan Desa	*Terlaksananya Kegiatan Koordinasi Kegiatan Pemberdayaan Desa*				2 Kegiatan	2 Kegiatan	75.000.000,00	416.550.000,00	416.550.000,00	341.550.000,00			-	Peningkatan kualitas pelayanan publik dengan penerapan standar pelayanan di seluruh perangkat Daerah Peningkatan kualitas pelayanan publik dengan penerapan standar pelayanan di seluruh perangkat Daerah	Seluruh Masyarakat di Wilayah Kecamatan Nogosari		75.000.000,00	KECAMATAN NOGOSARI
	7.01.03.2.01.0001	Peningkatan Partisipasi Masyarakat dalam Forum Musyawarah Perencanaan Pembangunan di Desa																		
			Jumlah Lembaga Kemasyarakatan yang Berpartisipasi dalam Forum Musyawarah Perencanaan Pembangunan di Desa				6 Lembaga Kemasyarakatan	6 Lembaga Kemasyarakatan	0,00	0,00	0,00	0,00	Kab. Boyolali, Nogosari, Semua Kel/Desa	DANA ALOKASI UMUM (DAU)	-	Peningkatan kualitas pelayanan publik dengan penerapan standar pelayanan di seluruh perangkat Daerah Peningkatan kualitas pelayanan publik dengan penerapan standar pelayanan di seluruh perangkat Daerah			0,00	KECAMATAN NOGOSARI
	7.01.03.2.01.0003	Peningkatan Efektifitas Kegiatan Pemberdayaan Masyarakat di Wilayah Kecamatan																		
			Jumlah Laporan Peningkatan Efektivitas Kegiatan Pemberdayaan Masyarakat di Wilayah Kecamatan				39 Laporan	39 Laporan	75.000.000,00	416.550.000,00	416.550.000,00	341.550.000,00	Kab. Boyolali, Semua Kecamatan, Semua Kel/Desa	PENDAPATAN ASLI DAERAH (PAD)	-	Peningkatan kualitas pelayanan publik dengan penerapan standar pelayanan di seluruh perangkat Daerah Peningkatan kualitas pelayanan publik dengan penerapan standar pelayanan di seluruh perangkat Daerah			75.000.000,00	KECAMATAN NOGOSARI
4,	**7.01.04**	**PROGRAM KOORDINASI KETENTRAMAN DAN KETERTIBAN UMUM**	**Persentase koordinasi ketentraman dan ketertiban umum yang ditindaklanjuti**				**100 Persen**	**100 Persen**	**0,00**	**155.250.000,00**	**155.250.000,00**	**0,00**							**0,00**	
	7.01.04.2.01	Koordinasi Upaya Penyelenggaraan Ketenteraman dan Ketertiban Umum	*Terlaksananya Kegiatan Koordinasi Upaya Penyelenggaraan Ketenteraman dan Ketertiban Umum*				1 Kegiatan	1 Kegiatan	0,00	155.250.000,00	155.250.000,00	155.250.000,00			-	Peningkatan kualitas pelayanan publik dengan penerapan standar pelayanan di seluruh perangkat Daerah Peningkatan kualitas pelayanan publik dengan penerapan standar pelayanan di seluruh perangkat Daerah	Seluruh Masyarakat di Wilayah Kecamatan Nogosari		0,00	KECAMATAN NOGOSARI
	7.01.04.2.01.0001	Sinergitas dengan Kepolisian Negara Republik Indonesia, Tentara Nasional Indonesia dan Instansi Vertikal di Wilayah Kecamatan																		
			Jumlah Laporan Hasil Sinergitas dengan Kepolisian Negara Republik Indonesia, Tentara Nasional Indonesia dan Instansi Vertikal di Wilayah Kecamatan				13 Laporan	13 Laporan	0,00	155.250.000,00	155.250.000,00	155.250.000,00	Kab. Boyolali, Nogosari, Semua Kel/Desa	PENDAPATAN ASLI DAERAH (PAD)	-	Peningkatan kualitas pelayanan publik dengan penerapan standar pelayanan di seluruh perangkat Daerah Peningkatan kualitas pelayanan publik dengan penerapan standar pelayanan di seluruh perangkat Daerah			0,00	KECAMATAN NOGOSARI
5,	**7.01.05**	**PROGRAM PENYELENGGARAAN URUSAN PEMERINTAHAN UMUM**	**Persentase koordinasi pemerintahan umum yang ditindaklanjuti**				**100 Persen**	**100 Persen**	**94.000.000,00**	**226.090.000,00**	**226.090.000,00**	**0,00**							**94.000.000,00**	
	7.01.05.2.01	Penyelenggaraan Urusan Pemerintahan Umum Sesuai Penugasan Kepala Daerah	*Terlaksananya Kegiatan Penyelenggaraan Urusan Pemerintahan Umum sesuai Penugasan Kepala Daerah*				2 Kegiatan	2 Kegiatan	94.000.000,00	226.090.000,00	226.090.000,00	132.090.000,00			-	Peningkatan kualitas pelayanan publik dengan penerapan standar pelayanan di seluruh perangkat Daerah Peningkatan kualitas pelayanan publik dengan penerapan standar pelayanan di seluruh perangkat Daerah	Seluruh Masyarakat di Wilayah Kecamatan Nogosari		94.000.000,00	KECAMATAN NOGOSARI
	7.01.05.2.01.0001	Pembinaan Wawasan Kebangsaan dan Ketahanan Nasional dalam rangka Memantapkan Pengamalan Pancasila, Pelaksanaan Undang-Undang Dasar Negara Republik Indonesia Tahun																		
			Jumlah Orang yang Mengikuti Pembinaan Wawasan Kebangsaan dan Ketahanan Nasional dalam rangka Memantapkan Pengamalan Pancasila, Pelaksanaan Undang-Undang Dasar Negara Republik Indonesia Tahun 1945, Pelestarian Bhinneka Tunggal Ika serta Pemertahanan dan Pemeliharaan Keutuhan Negara Kesatuan Republik Indonesia				400 Orang	400 Orang	44.000.000,00	199.190.000,00	199.190.000,00	155.190.000,00	Kab. Boyolali, Nogosari, Semua Kel/Desa	PENDAPATAN ASLI DAERAH (PAD)	-	Peningkatan kualitas pelayanan publik dengan penerapan standar pelayanan di seluruh perangkat Daerah Peningkatan kualitas pelayanan publik dengan penerapan standar pelayanan di seluruh perangkat Daerah			44.000.000,00	KECAMATAN NOGOSARI
	7.01.05.2.01.0004	Pembinaan Kerukunan Antar Suku dan Intra Suku, Umat Beragama, Ras, dan Golongan Lainnya Guna Mewujudkan Stabilitas Keamanan Lokal, Regional, dan Nasional																		
			Jumlah Orang yang Mengikuti Pembinaan Kerukunan Antar Suku dan Intra Suku , Umat Beragama, Ras, dan Golongan Lainnya Guna Mewujudkan Stabilitas Keamanan Lokal, Regional, dan Nasional				500 Orang	500 Orang	50.000.000,00	26.900.000,00	26.900.000,00	-23.100.000,00	Kab. Boyolali, Nogosari, Semua Kel/Desa	PENDAPATAN ASLI DAERAH (PAD)	-	Peningkatan kualitas pelayanan publik dengan penerapan standar pelayanan di seluruh perangkat Daerah Peningkatan kualitas pelayanan publik dengan penerapan standar pelayanan di seluruh perangkat Daerah			50.000.000,00	KECAMATAN NOGOSARI
6,	**7.01.06**	**PROGRAM PEMBINAAN DAN PENGAWASAN PEMERINTAHAN DESA**	**Presentase Hasil Pembinaan dan pengawasan pemerintahan desa yang di tindak lanjuti**				**100 Persen**	**100 Persen**	**0,00**	**0,00**	**0,00**	**0,00**							**0,00**	

Balai Sertifikasi Elektronik
Dokumen ini telah ditandatangani secara digital menggunakan sertifikat elektronik yang diterbitkan oleh Balai Sertifikasi Elektronik (BSrE), BSSN.

NO	KODE	URUSAN / BIDANG URUSAN / PROGRAM / KEGIATAN / SUB KEGIATAN	INDIKATOR PROGRAM / KEGIATAN / SUB KEGIATAN	TARGET AKHIR PERIODE RENSTRA OPD	REALISASI CAPAIAN RENJA OPD TAHUN 2023	PRAKIRAAN CAPAIAN TARGET RENJA OPD TAHUN 2024	CAPAIAN KINERJA DAN KERANGKA PENDANAAN										KELOMPOK SASARAN	PRAKIRAAN MAJU RENCANA TAHUN 2026		PERANGKAT DAERAH PENANGGUNG JAWAB
							TARGET 2025		PAGU INDIKATIF (Rp)			Bertambah/Berkurang (10-12)	LOKASI	SUMBER DANA	PRIORITAS			TARGET	PAGU INDIKATIF (Rp)	
							SEBELUM	SESUDAH	RKPD 2025	APBD 2025	RKPD PERUBAHAN 2025				NASIONAL	DAERAH				
1	2	3	4	5	6	7	8	9	10	11	12	13	14	15	16	17	18	19	20	21
	7.01.06.2.01	Fasilitasi, Rekomendasi dan Koordinasi Pembinaan dan Pengawasan Pemerintahan Desa	*Terlaksananya Kegiatan Fasilitasi, Rekomendasi dan Koordinasi Pembinaan dan Pengawasan Pemerintahan Desa*				3 Kegiatan	3 Kegiatan	0,00	0,00	0,00	0,00			-	Peningkatan kualitas pelayanan publik dengan penerapan standar pelayanan di seluruh perangkat Daerah Peningkatan kualitas pelayanan publik dengan penerapan standar pelayanan di seluruh perangkat Daerah	Seluruh Masyarakat di Wilayah Kecamatan Nogosari		0,00	KECAMATAN NOGOSARI
	7.01.06.2.01.0001	Fasilitasi Penyusunan Peraturan Desa dan																		
			Jumlah Dokumen yang Difasilitasi dalam rangka Penyusunan Peraturan Desa dan Peraturan Kepala Desa				8 Dokumen	8 Dokumen	0,00	0,00	0,00	0,00	Kab. Boyolali, Nogosari, Semua Kel/Desa	DANA ALOKASI UMUM (DAU)	-	Peningkatan kualitas pelayanan publik dengan penerapan standar pelayanan di seluruh perangkat Daerah Peningkatan kualitas pelayanan publik dengan penerapan standar pelayanan di seluruh perangkat Daerah			0,00	KECAMATAN NOGOSARI
	7.01.06.2.01.0002	Fasilitasi Administrasi Tata Pemerintahan Desa																		
			Jumlah Dokumen yang Difasilitasi dalam rangka Administrasi Tata Pemerintahan Desa				26 Dokumen	26 Dokumen	0,00	0,00	0,00	0,00	Kab. Boyolali, Nogosari, Semua Kel/Desa	DANA ALOKASI UMUM (DAU)	-	Peningkatan kualitas pelayanan publik dengan penerapan standar pelayanan di seluruh perangkat Daerah Peningkatan kualitas pelayanan publik dengan penerapan standar pelayanan di seluruh perangkat Daerah			0,00	KECAMATAN NOGOSARI
	7.01.06.2.01.0003	Fasilitasi Pengelolaan Keuangan Desa dan Pendayagunaan Aset Desa																		
			Jumlah Dokumen yang Difasilitasi dalam rangka Pengelolaan Keuangan Desa dan Pendayagunaan Aset Desa				26 Dokumen	26 Dokumen	0,00	0,00	0,00	0,00	Kab. Boyolali, Nogosari, Semua Kel/Desa	DANA ALOKASI UMUM (DAU)	-	Peningkatan kualitas pelayanan publik dengan penerapan standar pelayanan di seluruh perangkat Daerah Peningkatan kualitas pelayanan publik dengan penerapan standar pelayanan di seluruh perangkat Daerah			0,00	KECAMATAN NOGOSARI
		KECAMATAN KLEGO							**3.092.229.000,00**	**4.018.572.000,00**	**3.995.806.000,00**	**903.577.000,00**							**4.080.086.000,00**	
	7	**UNSUR KEWILAYAHAN**							**3.092.229.000,00**	**4.018.572.000,00**	**3.995.806.000,00**	**903.577.000,00**							**4.080.086.000,00**	
	7,01	**KECAMATAN**							**3.092.229.000,00**	**4.018.572.000,00**	**3.995.806.000,00**	**903.577.000,00**							**4.080.086.000,00**	
1,	**7.01.01**	**PROGRAM PENUNJANG URUSAN PEMERINTAHAN DAERAH KABUPATEN/KOTA**	**Prosentase penunjang urusan pemerintahan yang terpenuhi sesuai standar**				**100 persen**	**100 persen**	**2.902.229.000,00**	**3.018.122.000,00**	**3.062.406.000,00**	**-28.801.000,00**							**2.873.428.000,00**	
	7.01.01.2.01	Perencanaan, Penganggaran, dan Evaluasi Kinerja Perangkat Daerah	*Jumlah Kegiatan perencanaan ,penganggaran dan evaluasi kinerja perangkat daerah Tercapainya Kegiatan perencanaan ,penganggaran dan evaluasi kinerja perangkat daerah Tersedianya perencanaan, penganggaran dan evaluasi kinerja perangkat daerah*				7 kegiatan 7 kegiatan	7 kegiatan 7 kegiatan	0,00	0,00	0,00	0,00			-	Peningkatan kualitas pelayanan publik dengan penerapan standar pelayanan di seluruh perangkat Daerah Peningkatan kualitas pelayanan publik dengan penerapan standar pelayanan di seluruh perangkat Daerah	Seluruh masyarakat wilayah Kecamatan Klego		0,00	KECAMATAN KLEGO
	7.01.01.2.01.0001	Penyusunan Dokumen Perencanaan Perangkat Daerah																		
			Jumlah Dokumen Perencanaan Perangkat Daerah				2 Dokumen	2 Dokumen	0,00	0,00	0,00	0,00	Kab. Boyolali, Klego, Semua Kel/Desa	PENDAPATAN ASLI DAERAH (PAD)	-	Peningkatan kualitas pelayanan publik dengan penerapan standar pelayanan di seluruh perangkat Daerah Peningkatan kualitas pelayanan publik dengan penerapan standar pelayanan di seluruh perangkat Daerah			0,00	KECAMATAN KLEGO
	7.01.01.2.01.0002	Koordinasi dan Penyusunan Dokumen RKA-SKPD																		
			Jumlah Dokumen RKA-SKPD dan Laporan Hasil Koordinasi Penyusunan Dokumen RKA-SKPD				1 Dokumen	1 Dokumen	0,00	0,00	0,00	0,00	Kab. Boyolali, Klego, Semua Kel/Desa	PENDAPATAN ASLI DAERAH (PAD)	-	Peningkatan kualitas pelayanan publik dengan penerapan standar pelayanan di seluruh perangkat Daerah Peningkatan kualitas pelayanan publik dengan penerapan standar pelayanan di seluruh perangkat Daerah			0,00	KECAMATAN KLEGO
	7.01.01.2.01.0003	Koordinasi dan Penyusunan Dokumen Perubahan RKA-SKPD																		
			Jumlah Dokumen Perubahan RKA-SKPD dan Laporan Hasil Koordinasi Penyusunan Dokumen Perubahan RKA-SKPD				1 Dokumen	1 Dokumen	0,00	0,00	0,00	0,00	Kab. Boyolali, Klego, Semua Kel/Desa	PENDAPATAN ASLI DAERAH (PAD)	-	Peningkatan kualitas pelayanan publik dengan penerapan standar pelayanan di seluruh perangkat Daerah Peningkatan kualitas pelayanan publik dengan penerapan standar pelayanan di seluruh perangkat Daerah			0,00	KECAMATAN KLEGO
	7.01.01.2.01.0004	Koordinasi dan Penyusunan DPA-SKPD																		

Balai Sertifikasi Elektronik
Dokumen ini telah ditandatangani secara digital menggunakan sertifikat elektronik yang diterbitkan oleh Balai Sertifikasi Elektronik (BSrE), BSSN.

NO	KODE	URUSAN / BIDANG URUSAN / PROGRAM / KEGIATAN / SUB KEGIATAN	INDIKATOR PROGRAM / KEGIATAN / SUB KEGIATAN	TARGET AKHIR PERIODE RENSTRA OPD	REALISASI CAPAIAN RENJA OPD TAHUN 2023	PRAKIRAAN CAPAIAN TARGET RENJA OPD TAHUN 2024	CAPAIAN KINERJA DAN KERANGKA PENDANAAN										KELOMPOK SASARAN	PRAKIRAAN MAJU RENCANA TAHUN 2026		PERANGKAT DAERAH PENANGGUNG JAWAB
							TARGET 2025		PAGU INDIKATIF (Rp)			Bertambah/Berkurang (10-12)	LOKASI	SUMBER DANA	PRIORITAS			TARGET	PAGU INDIKATIF (Rp)	
							SEBELUM	SESUDAH	RKPD 2025	APBD 2025	RKPD PERUBAHAN 2025				NASIONAL	DAERAH				
1	2	3	4	5	6	7	8	9	10	11	12	13	14	15	16	17	18	19	20	21
			Jumlah Dokumen DPA-SKPD dan Laporan Hasil Koordinasi Penyusunan Dokumen DPA-SKPD				1 Dokumen	1 Dokumen	0,00	0,00	0,00	0,00	Kab. Boyolali, Klego, Semua Kel/Desa	PENDAPATAN ASLI DAERAH (PAD)	-	Peningkatan kualitas pelayanan publik dengan penerapan standar pelayanan di seluruh perangkat Daerah Peningkatan kualitas pelayanan publik dengan penerapan standar pelayanan di seluruh perangkat Daerah			0,00	KECAMATAN KLEGO
	7.01.01.2.01.0005	Koordinasi dan Penyusunan Perubahan DPA- SKPD																		
			Jumlah Dokumen Perubahan DPA-SKPD dan Laporan Hasil Koordinasi Penyusunan Dokumen Perubahan DPA-SKPD				1 Dokumen	1 Dokumen	0,00	0,00	0,00	0,00	Kab. Boyolali, Klego, Semua Kel/Desa	PENDAPATAN ASLI DAERAH (PAD)	-	Peningkatan kualitas pelayanan publik dengan penerapan standar pelayanan di seluruh perangkat Daerah Peningkatan kualitas pelayanan publik dengan penerapan standar pelayanan di seluruh perangkat Daerah			0,00	KECAMATAN KLEGO
	7.01.01.2.01.0006	Koordinasi dan Penyusunan Laporan Capaian Kinerja dan Ikhtisar Realisasi Kinerja SKPD																		
			Jumlah Laporan Capaian Kinerja dan Ikhtisar Realisasi Kinerja SKPD dan Laporan Hasil Koordinasi Penyusunan Laporan Capaian Kinerja dan Ikhtisar Realisasi Kinerja SKPD				15 Laporan	15 Laporan	0,00	0,00	0,00	0,00	Kab. Boyolali, Klego, Semua Kel/Desa	PENDAPATAN ASLI DAERAH (PAD)	-	Peningkatan kualitas pelayanan publik dengan penerapan standar pelayanan di seluruh perangkat Daerah Peningkatan kualitas pelayanan publik dengan penerapan standar pelayanan di seluruh perangkat Daerah			0,00	KECAMATAN KLEGO
	7.01.01.2.01.0007	Evaluasi Kinerja Perangkat Daerah																		
			Jumlah Laporan Evaluasi Kinerja Perangkat Daerah				4 Laporan	4 Laporan	0,00	0,00	0,00	0,00	Kab. Boyolali, Klego, Semua Kel/Desa	PENDAPATAN ASLI DAERAH (PAD)	-	Peningkatan kualitas pelayanan publik dengan penerapan standar pelayanan di seluruh perangkat Daerah Peningkatan kualitas pelayanan publik dengan penerapan standar pelayanan di seluruh perangkat Daerah			0,00	KECAMATAN KLEGO
	7.01.01.2.02	Administrasi Keuangan Perangkat Daerah	*tersedianya administrasi keuangan perangkat daerah*				8 kegiatan	8 kegiatan	2.582.154.000,00	2.551.197.000,00	2.582.958.000,00	804.000,00			-	Peningkatan kualitas pelayanan publik dengan penerapan standar pelayanan di seluruh perangkat Daerah Peningkatan kualitas pelayanan publik dengan penerapan standar pelayanan di seluruh perangkat Daerah	Seluruh pegawai Kecamatan Klego		2.488.746.000,00	KECAMATAN KLEGO
	7.01.01.2.02.0001	Penyediaan Gaji dan Tunjangan ASN																		
			Jumlah Orang yang Menerima Gaji dan Tunjangan ASN				21 Orang/bulan	21 Orang/bulan	2.474.154.000,00	2.443.197.000,00	2.474.958.000,00	804.000,00	Kab. Boyolali, Klego, Semua Kel/Desa	DANA ALOKASI UMUM (DAU)	-	Peningkatan kualitas pelayanan publik dengan penerapan standar pelayanan di seluruh perangkat Daerah Peningkatan kualitas pelayanan publik dengan penerapan standar pelayanan di seluruh perangkat Daerah			2.384.746.000,00	KECAMATAN KLEGO
	7.01.01.2.02.0002	Penyediaan Administrasi Pelaksanaan Tugas ASN																		
			Jumlah Dokumen Hasil Penyediaan Administrasi Pelaksanaan Tugas ASN				13 Dokumen	13 Dokumen	108.000.000,00	108.000.000,00	108.000.000,00	0,00	Kab. Boyolali, Klego, Semua Kel/Desa	DANA ALOKASI UMUM (DAU)	-	Peningkatan kualitas pelayanan publik dengan penerapan standar pelayanan di seluruh perangkat Daerah Peningkatan kualitas pelayanan publik dengan penerapan standar pelayanan di seluruh perangkat Daerah			104.000.000,00	KECAMATAN KLEGO
	7.01.01.2.02.0003	Pelaksanaan Penatausahaan dan																		
			Jumlah Dokumen Penatausahaan dan Pengujian/Verifikasi Keuangan SKPD				12 Dokumen	12 Dokumen	0,00	0,00	0,00	0,00	Kab. Boyolali, Klego, Semua Kel/Desa	PENDAPATAN ASLI DAERAH (PAD)	-	Peningkatan kualitas pelayanan publik dengan penerapan standar pelayanan di seluruh perangkat Daerah Peningkatan kualitas pelayanan publik dengan penerapan standar pelayanan di seluruh perangkat Daerah			0,00	KECAMATAN KLEGO
	7.01.01.2.02.0004	Koordinasi dan Pelaksanaan Akuntansi SKPD																		
			Jumlah Dokumen Koordinasi dan Pelaksanaan Akuntansi SKPD				12 Dokumen	12 Dokumen	0,00	0,00	0,00	0,00	Kab. Boyolali, Klego, Semua Kel/Desa	PENDAPATAN ASLI DAERAH (PAD)	-	Peningkatan kualitas pelayanan publik dengan penerapan standar pelayanan di seluruh perangkat Daerah Peningkatan kualitas pelayanan publik dengan penerapan standar pelayanan di seluruh perangkat Daerah			0,00	KECAMATAN KLEGO

Balai Sertifikasi Elektronik

Dokumen ini telah ditandatangani secara digital menggunakan sertifikat elektronik yang diterbitkan oleh Balai Sertifikasi Elektronik (BSrE), BSSN.

NO	KODE	URUSAN / BIDANG URUSAN / PROGRAM / KEGIATAN / SUB KEGIATAN	INDIKATOR PROGRAM / KEGIATAN / SUB KEGIATAN	TARGET AKHIR PERIODE RENSTRA OPD	REALISASI CAPAIAN RENJA OPD TAHUN 2023	PRAKIRAAN CAPAIAN TARGET RENJA OPD TAHUN 2024	CAPAIAN KINERJA DAN KERANGKA PENDANAAN										KELOMPOK SASARAN	PRAKIRAAN MAJU RENCANA TAHUN 2026		PERANGKAT DAERAH PENANGGUNG JAWAB
							TARGET 2025		PAGU INDIKATIF (Rp)			Bertambah/Berkurang (10-12)	LOKASI	SUMBER DANA	PRIORITAS			TARGET	PAGU INDIKATIF (Rp)	
							SEBELUM	SESUDAH	RKPD 2025	APBD 2025	RKPD PERUBAHAN 2025				NASIONAL	DAERAH				
1	2	3	4	5	6	7	8	9	10	11	12	13	14	15	16	17	18	19	20	21
	7.01.01.2.02.0005	Koordinasi dan Penyusunan Laporan Keuangan Akhir Tahun SKPD																		
			Jumlah Laporan Keuangan Akhir Tahun SKPD dan Laporan Hasil Koordinasi Penyusunan Laporan Keuangan Akhir Tahun SKPD				1 Laporan	1 Laporan	0,00	0,00	0,00	0,00	Kab. Boyolali, Klego, Semua Kel/Desa	PENDAPATAN ASLI DAERAH (PAD)	-	Peningkatan kualitas pelayanan publik dengan penerapan standar pelayanan di seluruh perangkat Daerah Peningkatan kualitas pelayanan publik dengan penerapan standar pelayanan di seluruh perangkat Daerah			0,00	KECAMATAN KLEGO
	7.01.01.2.02.0006	Pengelolaan dan Penyiapan Bahan Tanggapan Pemeriksaan																		
			Jumlah Dokumen Bahan Tanggapan Pemeriksaan dan Tindak Lanjut Pemeriksaan				1 Dokumen	1 Dokumen	0,00	0,00	0,00	0,00	Kab. Boyolali, Klego, Semua Kel/Desa	PENDAPATAN ASLI DAERAH (PAD)	-	Peningkatan kualitas pelayanan publik dengan penerapan standar pelayanan di seluruh perangkat Daerah Peningkatan kualitas pelayanan publik dengan penerapan standar pelayanan di seluruh perangkat Daerah			0,00	KECAMATAN KLEGO
	7.01.01.2.02.0007	Koordinasi dan Penyusunan Laporan Keuangan Bulanan/ Triwulanan/ Semesteran SKPD																		
			Jumlah Laporan Keuangan Bulanan/ Triwulanan/ Semesteran SKPD dan Laporan Koordinasi Penyusunan Laporan Keuangan Bulanan/Triwulana n/Semesteran SKPD				18 Laporan	18 Laporan	0,00	0,00	0,00	0,00	Kab. Boyolali, Klego, Semua Kel/Desa	PENDAPATAN ASLI DAERAH (PAD)	-	Peningkatan kualitas pelayanan publik dengan penerapan standar pelayanan di seluruh perangkat Daerah Peningkatan kualitas pelayanan publik dengan penerapan standar pelayanan di seluruh perangkat Daerah			0,00	KECAMATAN KLEGO
	7.01.01.2.02.0008	Penyusunan Pelaporan dan Analisis Prognosis Realisasi Anggaran																		
			Jumlah Dokumen Pelaporan dan Analisis Prognosis Realisasi Anggaran				1 Dokumen	1 Dokumen	0,00	0,00	0,00	0,00	Kab. Boyolali, Klego, Semua Kel/Desa	PENDAPATAN ASLI DAERAH (PAD)	-	Peningkatan kualitas pelayanan publik dengan penerapan standar pelayanan di seluruh perangkat Daerah Peningkatan kualitas pelayanan publik dengan penerapan standar pelayanan di seluruh perangkat Daerah			0,00	KECAMATAN KLEGO
	7.01.01.2.05	Administrasi Kepegawaian Perangkat Daerah	*Tersedianya administrasi kepegawaian perangkat daerah*				1 kegiatan	1 kegiatan	0,00	0,00	0,00	0,00			-	Peningkatan kualitas pelayanan publik dengan penerapan standar pelayanan di seluruh perangkat Daerah Peningkatan kualitas pelayanan publik dengan penerapan standar pelayanan di seluruh perangkat Daerah	Seluruh masyarakat wilayah Kecamatan Klego		0,00	KECAMATAN KLEGO
	7.01.01.2.05.0005	Monitoring, Evaluasi, dan Penilaian Kinerja Pegawai																		
			Jumlah Dokumen Monitoring, Evaluasi, dan Penilaian Kinerja Pegawai				13 Dokumen	13 Dokumen	0,00	0,00	0,00	0,00	Kab. Boyolali, Klego, Semua Kel/Desa	PENDAPATAN ASLI DAERAH (PAD)	-	Peningkatan kualitas pelayanan publik dengan penerapan standar pelayanan di seluruh perangkat Daerah Peningkatan kualitas pelayanan publik dengan penerapan standar pelayanan di seluruh perangkat Daerah			0,00	KECAMATAN KLEGO
	7.01.01.2.06	Administrasi Umum Perangkat Daerah	*Tercapainya Kegiatan Administrasi Umum Perangkat Daerah*				10 kegiatan	10 kegiatan	226.060.000,00	222.910.000,00	235.383.000,00	9.323.000,00			-	Peningkatan kualitas pelayanan publik dengan penerapan standar pelayanan di seluruh perangkat Daerah Peningkatan kualitas pelayanan publik dengan penerapan standar pelayanan di seluruh perangkat Daerah	Seluruh masyarakat wilayah Kecamatan Klego		257.088.000,00	KECAMATAN KLEGO
	7.01.01.2.06.0001	Penyediaan Komponen Instalasi																		
			Jumlah Paket Komponen Instalasi Listrik/Penerangan Bangunan Kantor yang Disediakan				4 Paket	4 Paket	2.000.000,00	2.000.000,00	2.000.000,00	0,00	Kab. Boyolali, Klego, Semua Kel/Desa	DANA ALOKASI UMUM (DAU)	-	Peningkatan kualitas pelayanan publik dengan penerapan standar pelayanan di seluruh perangkat Daerah Peningkatan kualitas pelayanan publik dengan penerapan standar pelayanan di seluruh perangkat Daerah			3.995.000,00	KECAMATAN KLEGO
	7.01.01.2.06.0002	Penyediaan Peralatan dan Perlengkapan Kantor																		
			Jumlah Paket Peralatan dan Perlengkapan Kantor yang Disediakan				4 Paket	4 Paket	13.000.000,00	13.000.000,00	47.023.000,00	34.023.000,00	Kab. Boyolali, Klego, Semua Kel/Desa	PENDAPATAN ASLI DAERAH (PAD) DANA ALOKASI UMUM (DAU)	-	Peningkatan kualitas pelayanan publik dengan penerapan standar pelayanan di seluruh perangkat Daerah Peningkatan kualitas pelayanan publik dengan penerapan standar pelayanan di seluruh perangkat Daerah			40.000.000,00	KECAMATAN KLEGO

Balai Sertifikasi Elektronik

Dokumen ini telah ditandatangani secara digital menggunakan sertifikat elektronik yang diterbitkan oleh Balai Sertifikasi Elektronik (BSrE), BSSN.

NO	KODE	URUSAN / BIDANG URUSAN / PROGRAM / KEGIATAN / SUB KEGIATAN	INDIKATOR PROGRAM / KEGIATAN / SUB KEGIATAN	TARGET AKHIR PERIODE RENSTRA OPD	REALISASI CAPAIAN RENJA OPD TAHUN 2023	PRAKIRAAN CAPAIAN TARGET RENJA OPD TAHUN 2024	CAPAIAN KINERJA DAN KERANGKA PENDANAAN										KELOMPOK SASARAN	PRAKIRAAN MAJU RENCANA TAHUN 2026		PERANGKAT DAERAH PENANGGUNG JAWAB
							TARGET 2025		PAGU INDIKATIF (Rp)			Bertambah/Berkurang (10-12)	LOKASI	SUMBER DANA	PRIORITAS			TARGET	PAGU INDIKATIF (Rp)	
							SEBELUM	SESUDAH	RKPD 2025	APBD 2025	RKPD PERUBAHAN 2025				NASIONAL	DAERAH				
1	2	3	4	5	6	7	8	9	10	11	12	13	14	15	16	17	18	19	20	21
	7.01.01.2.06.0003	Penyediaan Peralatan Rumah Tangga																		
			Jumlah Paket Peralatan Rumah Tangga yang Disediakan				4 Paket	4 Paket	5.000.000,00	5.000.000,00	5.000.000,00	0,00	Kab. Boyolali, Klego, Semua Kel/Desa	DANA ALOKASI UMUM (DAU)	-	Peningkatan kualitas pelayanan publik dengan penerapan standar pelayanan di seluruh perangkat Daerah Peningkatan kualitas pelayanan publik dengan penerapan standar pelayanan di seluruh perangkat Daerah			5.000.000,00	KECAMATAN KLEGO
	7.01.01.2.06.0004	Penyediaan Bahan Logistik Kantor																		
			Jumlah Paket Bahan Logistik Kantor yang Disediakan				4 Paket	4 Paket	39.990.000,00	39.990.000,00	40.340.000,00	350.000,00	Kab. Boyolali, Klego, Semua Kel/Desa	DANA ALOKASI UMUM (DAU)	-	Peningkatan kualitas pelayanan publik dengan penerapan standar pelayanan di seluruh perangkat Daerah Peningkatan kualitas pelayanan publik dengan penerapan standar pelayanan di seluruh perangkat Daerah			60.000.000,00	KECAMATAN KLEGO
	7.01.01.2.06.0005	Penyediaan Barang Cetakan dan Penggandaan																		
			Jumlah Paket Barang Cetakan dan Penggandaan yang Disediakan				4 Paket	4 Paket	12.000.000,00	12.000.000,00	11.000.000,00	-1.000.000,00	Kab. Boyolali, Klego, Semua Kel/Desa	DANA ALOKASI UMUM (DAU)	-	Peningkatan kualitas pelayanan publik dengan penerapan standar pelayanan di seluruh perangkat Daerah Peningkatan kualitas pelayanan publik dengan penerapan standar pelayanan di seluruh perangkat Daerah			12.093.000,00	KECAMATAN KLEGO
	7.01.01.2.06.0007	Penyediaan Bahan/Material																		
			Jumlah Paket Bahan/Material yang Disediakan				4 Paket	4 Paket	21.000.000,00	21.000.000,00	0,00	-21.000.000,00	Kab. Boyolali, Klego, Semua Kel/Desa	DANA ALOKASI UMUM (DAU)	-	Peningkatan kualitas pelayanan publik dengan penerapan standar pelayanan di seluruh perangkat Daerah Peningkatan kualitas pelayanan publik dengan penerapan standar pelayanan di seluruh perangkat Daerah			30.000.000,00	KECAMATAN KLEGO
	7.01.01.2.06.0008	Fasilitasi Kunjungan Tamu																		
			Jumlah Laporan Fasilitasi Kunjungan Tamu				4 Laporan	4 Laporan	102.070.000,00	102.920.000,00	101.770.000,00	-300.000,00	Kab. Boyolali, Klego, Semua Kel/Desa	DANA ALOKASI UMUM (DAU)	-	Peningkatan kualitas pelayanan publik dengan penerapan standar pelayanan di seluruh perangkat Daerah Peningkatan kualitas pelayanan publik dengan penerapan standar pelayanan di seluruh perangkat Daerah			80.000.000,00	KECAMATAN KLEGO
	7.01.01.2.06.0009	Penyelenggaraan Rapat Koordinasi dan Konsultasi SKPD																		
			Jumlah Laporan Penyelenggaraan Rapat Koordinasi dan Konsultasi SKPD				4 Laporan	4 Laporan	31.000.000,00	27.000.000,00	28.250.000,00	-2.750.000,00	Kab. Boyolali, Klego, Semua Kel/Desa	DANA ALOKASI UMUM (DAU)	-	Peningkatan kualitas pelayanan publik dengan penerapan standar pelayanan di seluruh perangkat Daerah Peningkatan kualitas pelayanan publik dengan penerapan standar pelayanan di seluruh perangkat Daerah			26.000.000,00	KECAMATAN KLEGO
	7.01.01.2.06.0010	Penatausahaan Arsip Dinamis pada SKPD																		
			Jumlah Dokumen Penatausahaan Arsip Dinamis pada SKPD				13 Dokumen	13 Dokumen	0,00	0,00	0,00	0,00	Kab. Boyolali, Klego, Semua Kel/Desa	PENDAPATAN ASLI DAERAH (PAD)	-	Peningkatan kualitas pelayanan publik dengan penerapan standar pelayanan di seluruh perangkat Daerah Peningkatan kualitas pelayanan publik dengan penerapan standar pelayanan di seluruh perangkat Daerah			0,00	KECAMATAN KLEGO
	7.01.01.2.06.0011	Dukungan Pelaksanaan Sistem Pemerintahan Berbasis Elektronik pada SKPD																		
			Jumlah Dokumen Dukungan Pelaksanaan Sistem Pemerintahan Berbasis Elektronik pada SKPD				13 Dokumen	13 Dokumen	0,00	0,00	0,00	0,00	Kab. Boyolali, Klego, Semua Kel/Desa	PENDAPATAN ASLI DAERAH (PAD)	-	Peningkatan kualitas pelayanan publik dengan penerapan standar pelayanan di seluruh perangkat Daerah Peningkatan kualitas pelayanan publik dengan penerapan standar pelayanan di seluruh perangkat Daerah			0,00	KECAMATAN KLEGO

Balai Sertifikasi Elektronik

Dokumen ini telah ditandatangani secara digital menggunakan sertifikat elektronik yang diterbitkan oleh Balai Sertifikasi Elektronik (BSrE), BSSN.

NO	KODE	URUSAN / BIDANG URUSAN / PROGRAM / KEGIATAN / SUB KEGIATAN	INDIKATOR PROGRAM / KEGIATAN / SUB KEGIATAN	TARGET AKHIR PERIODE RENSTRA OPD	REALISASI CAPAIAN RENJA OPD TAHUN 2023	PRAKIRAAN CAPAIAN TARGET RENJA OPD TAHUN 2024	CAPAIAN KINERJA DAN KERANGKA PENDANAAN										KELOMPOK SASARAN	PRAKIRAAN MAJU RENCANA TAHUN 2026		PERANGKAT DAERAH PENANGGUNG JAWAB
							TARGET 2025		PAGU INDIKATIF (Rp)			Bertambah/Berkurang (10-12)	LOKASI	SUMBER DANA	PRIORITAS			TARGET	PAGU INDIKATIF (Rp)	
							SEBELUM	SESUDAH	RKPD 2025	APBD 2025	RKPD PERUBAHAN 2025				NASIONAL	DAERAH				
1	2	3	4	5	6	7	8	9	10	11	12	13	14	15	16	17	18	19	20	21
	7.01.01.2.08	Penyediaan Jasa Penunjang Urusan Pemerintahan Daerah	*Tersedianya penyediaan jasa penunjang urusan pemerintahan daerah*				12 kegiatan	12 kegiatan	39.880.000,00	39.880.000,00	39.930.000,00	50.000,00			-	Peningkatan kualitas pelayanan publik dengan penerapan standar pelayanan di seluruh perangkat Daerah Peningkatan kualitas pelayanan publik dengan penerapan standar pelayanan di seluruh perangkat Daerah	Seluruh masyarakat wilayah Kecamatan Klego		44.240.000,00	KECAMATAN KLEGO
	7.01.01.2.08.0001	Penyediaan Jasa Surat Menyurat																		
			Jumlah Laporan Penyediaan Jasa Surat Menyurat				12 Laporan	12 Laporan	900.000,00	900.000,00	900.000,00	0,00	Kab. Boyolali, Klego, Semua Kel/Desa	DANA ALOKASI UMUM (DAU)	-	Peningkatan kualitas pelayanan publik dengan penerapan standar pelayanan di seluruh perangkat Daerah Peningkatan kualitas pelayanan publik dengan penerapan standar pelayanan di seluruh perangkat Daerah			900.000,00	KECAMATAN KLEGO
	7.01.01.2.08.0002	Penyediaan Jasa Komunikasi, Sumber Daya Air dan Listrik																		
			Jumlah Laporan Penyediaan Jasa Komunikasi, Sumber Daya Air dan Listrik yang Disediakan				12 Laporan	12 Laporan	37.480.000,00	37.480.000,00	37.530.000,00	50.000,00	Kab. Boyolali, Klego, Semua Kel/Desa	DANA ALOKASI UMUM (DAU)	-	Peningkatan kualitas pelayanan publik dengan penerapan standar pelayanan di seluruh perangkat Daerah Peningkatan kualitas pelayanan publik dengan penerapan standar pelayanan di seluruh perangkat Daerah			41.840.000,00	KECAMATAN KLEGO
	7.01.01.2.08.0004	Penyediaan Jasa Pelayanan Umum Kantor																		
			Jumlah Laporan Penyediaan Jasa Pelayanan Umum Kantor yang Disediakan				4 Laporan	4 Laporan	1.500.000,00	1.500.000,00	1.500.000,00	0,00	Kab. Boyolali, Klego, Semua Kel/Desa	DANA ALOKASI UMUM (DAU)	-	Peningkatan kualitas pelayanan publik dengan penerapan standar pelayanan di seluruh perangkat Daerah Peningkatan kualitas pelayanan publik dengan penerapan standar pelayanan di seluruh perangkat Daerah			1.500.000,00	KECAMATAN KLEGO
	7.01.01.2.09	Pemeliharaan Barang Milik Daerah Penunjang Urusan Pemerintahan Daerah	*Tercukupinya kegiatan Pemeliharaan Barang Milik Daerah Penunjang Urusan Pemerintahan Daerah*				3 kegiatan	3 kegiatan	54.135.000,00	204.135.000,00	204.135.000,00	150.000.000,00			-	Peningkatan kualitas pelayanan publik dengan penerapan standar pelayanan di seluruh perangkat Daerah Peningkatan kualitas pelayanan publik dengan penerapan standar pelayanan di seluruh perangkat Daerah	Seluruh pegawai Kecamatan Klego		83.354.000,00	KECAMATAN KLEGO
	7.01.01.2.09.0002	Penyediaan Jasa Pemeliharaan, Biaya Pemeliharaan, Pajak dan Perizinan Kendaraan Dinas Operasional atau Lapangan																		
			Jumlah Kendaraan Dinas Operasional atau Lapangan yang Dipelihara dan dibayarkan Pajak dan Perizinannya				10 Unit	10 Unit	14.135.000,00	14.135.000,00	14.135.000,00	0,00	Kab. Boyolali, Klego, Semua Kel/Desa	DANA ALOKASI UMUM (DAU)	-	Peningkatan kualitas pelayanan publik dengan penerapan standar pelayanan di seluruh perangkat Daerah Peningkatan kualitas pelayanan publik dengan penerapan standar pelayanan di seluruh perangkat Daerah			17.000.000,00	KECAMATAN KLEGO
	7.01.01.2.09.0006	Pemeliharaan Peralatan dan Mesin Lainnya																		
			Jumlah Peralatan dan Mesin Lainnya yang Dipelihara				43 Unit	43 Unit	10.000.000,00	10.000.000,00	10.000.000,00	0,00	Kab. Boyolali, Klego, Semua Kel/Desa	DANA ALOKASI UMUM (DAU)	-	Peningkatan kualitas pelayanan publik dengan penerapan standar pelayanan di seluruh perangkat Daerah Peningkatan kualitas pelayanan publik dengan penerapan standar pelayanan di seluruh perangkat Daerah			8.000.000,00	KECAMATAN KLEGO
	7.01.01.2.09.0009	Pemeliharaan/Rehabilitasi Gedung Kantor dan Bangunan Lainnya																		
			Jumlah Gedung Kantor dan Bangunan Lainnya yang Dipelihara/Direhabilitasi				1 Unit	1 Unit	30.000.000,00	180.000.000,00	180.000.000,00	150.000.000,00	Kab. Boyolali, Klego, Semua Kel/Desa	DANA ALOKASI UMUM (DAU)	-	Peningkatan kualitas pelayanan publik dengan penerapan standar pelayanan di seluruh perangkat Daerah Peningkatan kualitas pelayanan publik dengan penerapan standar pelayanan di seluruh perangkat Daerah			58.354.000,00	KECAMATAN KLEGO
2,	**7.01.02**	**PROGRAM PENYELENGGARAAN PEMERINTAHAN DAN PELAYANAN PUBLIK**	**Persentase layanan publik kecamatan tepat waktu**				**88 persen**	**88 persen**	**50.000.000,00**	**205.250.000,00**	**152.250.000,00**	**1.000.976.000,00**							**1.050.976.000,00**	

Balai Sertifikasi Elektronik

Dokumen ini telah ditandatangani secara digital menggunakan sertifikat elektronik yang diterbitkan oleh Balai Sertifikasi Elektronik (BSrE), BSSN.

NO	KODE	URUSAN / BIDANG URUSAN / PROGRAM / KEGIATAN / SUB KEGIATAN	INDIKATOR PROGRAM / KEGIATAN / SUB KEGIATAN	TARGET AKHIR PERIODE RENSTRA OPD	REALISASI CAPAIAN RENJA OPD TAHUN 2023	PRAKIRAAN CAPAIAN TARGET RENJA OPD TAHUN 2024	CAPAIAN KINERJA DAN KERANGKA PENDANAAN										KELOMPOK SASARAN	PRAKIRAAN MAJU RENCANA TAHUN 2026		PERANGKAT DAERAH PENANGGUNG JAWAB
							TARGET 2025		PAGU INDIKATIF (Rp)			Bertambah/Berkurang (10-12)	LOKASI	SUMBER DANA	PRIORITAS			TARGET	PAGU INDIKATIF (Rp)	
							SEBELUM	SESUDAH	RKPD 2025	APBD 2025	RKPD PERUBAHAN 2025				NASIONAL	DAERAH				
1	2	3	4	5	6	7	8	9	10	11	12	13	14	15	16	17	18	19	20	21
	7.01.02.2.01	Koordinasi Penyelenggaraan Kegiatan Pemerintahan di Tingkat Kecamatan	*Terwujudnya Koordinasi Penyelenggaraan KegiatanPemerintahan di Tingkat Kecamatan*				2 kegiatan	2 kegiatan	0,00	155.250.000,00	152.250.000,00	152.250.000,00			-	Peningkatan kualitas pelayanan publik dengan penerapan standar pelayanan di seluruh perangkat Daerah Peningkatan kualitas pelayanan publik dengan penerapan standar pelayanan di seluruh perangkat Daerah	Seluruh masyarakat wilayah Kecamatan Klego		0,00	KECAMATAN KLEGO
	7.01.02.2.01.0001	Koordinasi/Sinergi Perencanaan dan Pelaksanaan Kegiatan Pemerintahan dengan Perangkat Daerah dan Instansi Vertikal Terkait																		
			Jumlah Laporan Koordinasi/Sinergi Perencanaan dan Pelaksanaan Kegiatan Pemerintahan dengan Perangkat Daerah dan Instansi Vertikal Terkait				13 Laporan	13 Laporan	0,00	155.250.000,00	152.250.000,00	152.250.000,00	Kab. Boyolali, Klego, Semua Kel/Desa	PENDAPATAN ASLI DAERAH (PAD)	-	Peningkatan kualitas pelayanan publik dengan penerapan standar pelayanan di seluruh perangkat Daerah Peningkatan kualitas pelayanan publik dengan penerapan standar pelayanan di seluruh perangkat Daerah			0,00	KECAMATAN KLEGO
	7.01.02.2.01.0002	Peningkatan Efektifitas Kegiatan Pemerintahan di Tingkat Kecamatan																		
			Jumlah Dokumen Peningkatan Efektifitas Kegiatan Pemerintahan di Tingkat Kecamatan				39 Dokumen	39 Dokumen	0,00	0,00	0,00	0,00	Kab. Boyolali, Klego, Semua Kel/Desa	PENDAPATAN ASLI DAERAH (PAD)	-	Peningkatan kualitas pelayanan publik dengan penerapan standar pelayanan di seluruh perangkat Daerah Peningkatan kualitas pelayanan publik dengan penerapan standar pelayanan di seluruh perangkat Daerah			0,00	KECAMATAN KLEGO
	7.01.02.2.02	Penyelenggaraan Urusan Pemerintahan yang Tidak Dilaksanakan oleh Unit Kerja Perangkat Daerah yang Ada di Kecamatan	*Terwujudnya Kegiatan Penyelenggaraan Urusan pemerintahan Yang Tidak Dilaksanakan Oleh Unit Kerja Perangkat Daerah Yang Ada di Kecamatan*				1 kegiatan	1 kegiatan	0,00	0,00	0,00	0,00			-	Peningkatan kualitas pelayanan publik dengan penerapan standar pelayanan di seluruh perangkat Daerah Peningkatan kualitas pelayanan publik dengan penerapan standar pelayanan di seluruh perangkat Daerah	Seluruh masyarakat wilayah Kecamatan Klego		0,00	KECAMATAN KLEGO
	7.01.02.2.02.0003	Peningkatan Efektifitas Pelaksanaan Pelayanan kepada Masyarakat di Wilayah Kecamatan																		
			Jumlah Laporan Peningkatan Efektifitas Pelaksanaan Pelayanan kepada Masyarakat di Wilayah Kecamatan				1 Laporan	1 Laporan	0,00	0,00	0,00	0,00	Kab. Boyolali, Klego, Semua Kel/Desa	PENDAPATAN ASLI DAERAH (PAD)	-	Peningkatan kualitas pelayanan publik dengan penerapan standar pelayanan di seluruh perangkat Daerah Peningkatan kualitas pelayanan publik dengan penerapan standar pelayanan di seluruh perangkat Daerah			0,00	KECAMATAN KLEGO
	7.01.02.2.03	Koordinasi Pemeliharaan Prasarana dan Sarana Pelayanan Umum	*Tercapainya Kegiatan Koordinasi Pemeliharaan Prasarana dan Sarana Pelayanan Umum*				1 kegiatan	1 kegiatan	50.000.000,00	50.000.000,00	0,00	-50.000.000,00			-	Peningkatan kualitas pelayanan publik dengan penerapan standar pelayanan di seluruh perangkat Daerah Peningkatan kualitas pelayanan publik dengan penerapan standar pelayanan di seluruh perangkat Daerah	Seluruh masyarakat wilayah Kecamatan Klego		1.050.976.000,00	KECAMATAN KLEGO
	7.01.02.2.03.0001	Koordinasi/Sinergi dengan Perangkat Daerah dan/atau Instansi Vertikal yang Terkait dalam Pemeliharaan Sarana dan Prasarana Pelayanan Umum																		
			Jumlah Dokumen Koordinasi/Sinergi dengan Perangkat Daerah dan/atau Instansi Vertikal yang Terkait dalam Pemeliharaan Sarana dan Prasarana Pelayanan Umum				2 Dokumen	2 Dokumen	50.000.000,00	50.000.000,00	0,00	-50.000.000,00	Kab. Boyolali, Klego, Semua Kel/Desa	PENDAPATAN ASLI DAERAH (PAD)	-	Peningkatan kualitas pelayanan publik dengan penerapan standar pelayanan di seluruh perangkat Daerah Peningkatan kualitas pelayanan publik dengan penerapan standar pelayanan di seluruh perangkat Daerah			1.050.976.000,00	KECAMATAN KLEGO
3,	**7.01.03**	**PROGRAM PEMBERDAYAAN MASYARAKAT DESA DAN KELURAHAN**	**Persentase hasil koordinasi bidang pemberdayaan masyarakat dan pembangunan yang ditindaklanjuti**				**100 persen**	**100 persen**	**75.000.000,00**	**406.200.000,00**	**399.800.000,00**	**0,00**							**75.000.000,00**	
	7.01.03.2.01	Koordinasi Kegiatan Pemberdayaan Desa	*Tercapainya Kegiatan Koordinasi Kegiatan Pemberdayaan Desa*				2 kegiatan	2 kegiatan	75.000.000,00	406.200.000,00	399.800.000,00	324.800.000,00			-	Peningkatan kualitas pelayanan publik dengan penerapan standar pelayanan di seluruh perangkat Daerah Peningkatan kualitas pelayanan publik dengan penerapan standar pelayanan di seluruh perangkat Daerah	Seluruh masyarakat wilayah Kecamatan Klego		75.000.000,00	KECAMATAN KLEGO
	7.01.03.2.01.0001	Peningkatan Partisipasi Masyarakat dalam Forum Musyawarah Perencanaan Pembangunan di Desa																		

Balai Sertifikasi Elektronik

Dokumen ini telah ditandatangani secara digital menggunakan sertifikat elektronik yang diterbitkan oleh Balai Sertifikasi Elektronik (BSrE), BSSN.

NO	KODE	URUSAN / BIDANG URUSAN / PROGRAM / KEGIATAN / SUB KEGIATAN	INDIKATOR PROGRAM / KEGIATAN / SUB KEGIATAN	TARGET AKHIR PERIODE RENSTRA OPD	REALISASI CAPAIAN RENJA OPD TAHUN 2023	PRAKIRAAN CAPAIAN TARGET RENJA OPD TAHUN 2024	CAPAIAN KINERJA DAN KERANGKA PENDANAAN										KELOMPOK SASARAN	PRAKIRAAN MAJU RENCANA TAHUN 2026		PERANGKAT DAERAH PENANGGUNG JAWAB
							TARGET 2025		PAGU INDIKATIF (Rp)			Bertambah/Berkurang (10-12)	LOKASI	SUMBER DANA	PRIORITAS			TARGET	PAGU INDIKATIF (Rp)	
							SEBELUM	SESUDAH	RKPD 2025	APBD 2025	RKPD PERUBAHAN 2025				NASIONAL	DAERAH				
1	2	3	4	5	6	7	8	9	10	11	12	13	14	15	16	17	18	19	20	21
			Jumlah Lembaga Kemasyarakatan yang Berpartisipasi dalam Forum Musyawarah Perencanaan Pembangunan di Desa				6 Lembaga Kemasyarakatan	6 Lembaga Kemasyarakatan	0,00	0,00	0,00	0,00	Kab. Boyolali, Klego, Semua Kel/Desa	PENDAPATAN ASLI DAERAH (PAD)	-	Peningkatan kualitas pelayanan publik dengan penerapan standar pelayanan di seluruh perangkat Daerah Peningkatan kualitas pelayanan publik dengan penerapan standar pelayanan di seluruh perangkat Daerah			0,00	KECAMATAN KLEGO
	7.01.03.2.01.0003	Peningkatan Efektifitas Kegiatan Pemberdayaan Masyarakat di Wilayah Kecamatan																		
			Jumlah Laporan Peningkatan Efektivitas Kegiatan Pemberdayaan Masyarakat di Wilayah Kecamatan				13 Laporan	13 Laporan	75.000.000,00	406.200.000,00	399.800.000,00	324.800.000,00	Kab. Boyolali, Klego, Semua Kel/Desa	PENDAPATAN ASLI DAERAH (PAD)	-	Peningkatan kualitas pelayanan publik dengan penerapan standar pelayanan di seluruh perangkat Daerah Peningkatan kualitas pelayanan publik dengan penerapan standar pelayanan di seluruh perangkat Daerah			75.000.000,00	KECAMATAN KLEGO
4,	**7.01.04**	**PROGRAM KOORDINASI KETENTRAMAN DAN KETERTIBAN UMUM**	**Persentase koordinasi ketentraman dan ketertiban umum yang ditindaklanjuti**				**100 persen**	**100 persen**	**0,00**	**155.250.000,00**	**152.250.000,00**	**0,00**							**0,00**	
	7.01.04.2.01	Koordinasi Upaya Penyelenggaraan Ketenteraman dan Ketertiban Umum	*Tercukupinya Kegiatan Koordinasi Upaya Penyelenggaraan Ketenteraman dan Ketertiban Umum*				1 kegiatan	1 kegiatan	0,00	155.250.000,00	152.250.000,00	152.250.000,00			-	Peningkatan kualitas pelayanan publik dengan penerapan standar pelayanan di seluruh perangkat Daerah Peningkatan kualitas pelayanan publik dengan penerapan standar pelayanan di seluruh perangkat Daerah	Seluruh masyarakat wilayah Kecamatan Klego		0,00	KECAMATAN KLEGO
	7.01.04.2.01.0001	Sinergitas dengan Kepolisian Negara Republik Indonesia, Tentara Nasional Indonesia dan Instansi Vertikal di Wilayah Kecamatan																		
			Jumlah Laporan Hasil Sinergitas dengan Kepolisian Negara Republik Indonesia, Tentara Nasional Indonesia dan Instansi Vertikal di Wilayah Kecamatan				13 Laporan	13 Laporan	0,00	155.250.000,00	152.250.000,00	152.250.000,00	Kab. Boyolali, Klego, Semua Kel/Desa	PENDAPATAN ASLI DAERAH (PAD)	-	Peningkatan kualitas pelayanan publik dengan penerapan standar pelayanan di seluruh perangkat Daerah Peningkatan kualitas pelayanan publik dengan penerapan standar pelayanan di seluruh perangkat Daerah			0,00	KECAMATAN KLEGO
5,	**7.01.05**	**PROGRAM PENYELENGGARAAN URUSAN PEMERINTAHAN UMUM**	**Persentase koordinasi pemerintahan umum yang ditindaklanjuti**				**100 persen**	**100 persen**	**65.000.000,00**	**233.750.000,00**	**229.100.000,00**	**15.682.000,00**							**80.682.000,00**	
	7.01.05.2.01	Penyelenggaraan Urusan Pemerintahan Umum Sesuai Penugasan Kepala Daerah	*Terwujudnya Kegiatan Penyelenggaraan Urusan Pemerintahan Umum sesuai Penugasan Kepala Daerah*				2 kegiatan	2 kegiatan	65.000.000,00	233.750.000,00	229.100.000,00	164.100.000,00			-	Peningkatan kualitas pelayanan publik dengan penerapan standar pelayanan di seluruh perangkat Daerah Peningkatan kualitas pelayanan publik dengan penerapan standar pelayanan di seluruh perangkat Daerah	Seluruh masyarakat wilayah Kecamatan Klego		80.682.000,00	KECAMATAN KLEGO
	7.01.05.2.01.0001	Pembinaan Wawasan Kebangsaan dan Ketahanan Nasional dalam rangka Memantapkan Pengamalan Pancasila, Pelaksanaan Undang-Undang Dasar Negara Republik Indonesia Tahun																		
			Jumlah Orang yang Mengikuti Pembinaan Wawasan Kebangsaan dan Ketahanan Nasional dalam rangka Memantapkan Pengamalan Pancasila, Pelaksanaan Undang-Undang Dasar Negara Republik Indonesia Tahun 1945, Pelestarian Bhinneka Tunggal Ika serta Pemertahanan dan Pemeliharaan Keutuhan Negara Kesatuan Republik Indonesia				400 Orang	400 Orang	40.000.000,00	204.250.000,00	201.050.000,00	161.050.000,00	Kab. Boyolali, Klego, Semua Kel/Desa	PENDAPATAN ASLI DAERAH (PAD)	-	Peningkatan kualitas pelayanan publik dengan penerapan standar pelayanan di seluruh perangkat Daerah Peningkatan kualitas pelayanan publik dengan penerapan standar pelayanan di seluruh perangkat Daerah			49.912.000,00	KECAMATAN KLEGO
	7.01.05.2.01.0004	Pembinaan Kerukunan Antar Suku dan Intra Suku, Umat Beragama, Ras, dan Golongan Lainnya Guna Mewujudkan Stabilitas Keamanan Lokal, Regional, dan Nasional																		
			Jumlah Orang yang Mengikuti Pembinaan Kerukunan Antar Suku dan Intra Suku , Umat Beragama, Ras, dan Golongan Lainnya Guna Mewujudkan Stabilitas Keamanan Lokal, Regional, dan Nasional				500 Orang	500 Orang	25.000.000,00	29.500.000,00	28.050.000,00	3.050.000,00	Kab. Boyolali, Klego, Semua Kel/Desa	PENDAPATAN ASLI DAERAH (PAD)	-	Peningkatan kualitas pelayanan publik dengan penerapan standar pelayanan di seluruh perangkat Daerah Peningkatan kualitas pelayanan publik dengan penerapan standar pelayanan di seluruh perangkat Daerah			30.770.000,00	KECAMATAN KLEGO
6,	**7.01.06**	**PROGRAM PEMBINAAN DAN PENGAWASAN PEMERINTAHAN DESA**	**Presentase Hasil Pembinaan dan pengawasan pemerintahan desa yang di tindak lanjuti**				**100 persen**	**100 persen**	**0,00**	**0,00**	**0,00**	**0,00**							**0,00**	
	7.01.06.2.01	Fasilitasi, Rekomendasi dan Koordinasi Pembinaan dan Pengawasan Pemerintahan Desa	*Tercapainya Kegiatan Fasilitasi, Rekomendasi dan Koordinasi Pembinaan dan Pengawasan Pemerintahan Desa*				3 kegiatan	3 kegiatan	0,00	0,00	0,00	0,00			-	Peningkatan kualitas pelayanan publik dengan penerapan standar pelayanan di seluruh perangkat Daerah Peningkatan kualitas pelayanan publik dengan penerapan standar pelayanan di seluruh perangkat Daerah	Seluruh masyarakat wilayah Kecamatan Klego		0,00	KECAMATAN KLEGO
	7.01.06.2.01.0	Fasilitasi Penyusunan Peraturan Desa dan																		

Balai Sertifikasi Elektronik
Dokumen ini telah ditandatangani secara digital menggunakan sertifikat elektronik yang diterbitkan oleh Balai Sertifikasi Elektronik (BSrE), BSSN.

NO	KODE	URUSAN / BIDANG URUSAN / PROGRAM / KEGIATAN / SUB KEGIATAN	INDIKATOR PROGRAM / KEGIATAN / SUB KEGIATAN	TARGET AKHIR PERIODE RENSTRA OPD	REALISASI CAPAIAN RENJA OPD TAHUN 2023	PRAKIRAAN CAPAIAN TARGET RENJA OPD TAHUN 2024	CAPAIAN KINERJA DAN KERANGKA PENDANAAN										KELOMPOK SASARAN	PRAKIRAAN MAJU RENCANA TAHUN 2026		PERANGKAT DAERAH PENANGGUNG JAWAB
							TARGET 2025		PAGU INDIKATIF (Rp)			Bertambah/Berkurang (10-12)	LOKASI	SUMBER DANA	PRIORITAS			TARGET	PAGU INDIKATIF (Rp)	
							SEBELUM	SESUDAH	RKPD 2025	APBD 2025	RKPD PERUBAHAN 2025				NASIONAL	DAERAH				
1	2	3	4	5	6	7	8	9	10	11	12	13	14	15	16	17	18	19	20	21
			Jumlah Dokumen yang Difasilitasi dalam rangka Penyusunan Peraturan Desa dan Peraturan Kepala Desa				8 Dokumen	8 Dokumen	0,00	0,00	0,00	0,00	Kab. Boyolali, Klego, Semua Kel/Desa	PENDAPATAN ASLI DAERAH (PAD)	-	Peningkatan kualitas pelayanan publik dengan penerapan standar pelayanan di seluruh perangkat Daerah Peningkatan kualitas pelayanan publik dengan penerapan standar pelayanan di seluruh perangkat Daerah			0,00	KECAMATAN KLEGO
	7.01.06.2.01.0002	Fasilitasi Administrasi Tata Pemerintahan Desa																		
			Jumlah Dokumen yang Difasilitasi dalam rangka Administrasi Tata Pemerintahan Desa				26 Dokumen	26 Dokumen	0,00	0,00	0,00	0,00	Kab. Boyolali, Klego, Semua Kel/Desa	PENDAPATAN ASLI DAERAH (PAD)	-	Peningkatan kualitas pelayanan publik dengan penerapan standar pelayanan di seluruh perangkat Daerah Peningkatan kualitas pelayanan publik dengan penerapan standar pelayanan di seluruh perangkat Daerah			0,00	KECAMATAN KLEGO
	7.01.06.2.01.0003	Fasilitasi Pengelolaan Keuangan Desa dan Pendayagunaan Aset Desa																		
			Jumlah Dokumen yang Difasilitasi dalam rangka Pengelolaan Keuangan Desa dan Pendayagunaan Aset Desa				26 Dokumen	26 Dokumen	0,00	0,00	0,00	0,00	Kab. Boyolali, Klego, Semua Kel/Desa	PENDAPATAN ASLI DAERAH (PAD)	-	Peningkatan kualitas pelayanan publik dengan penerapan standar pelayanan di seluruh perangkat Daerah Peningkatan kualitas pelayanan publik dengan penerapan standar pelayanan di seluruh perangkat Daerah			0,00	KECAMATAN KLEGO
		KECAMATAN ANDONG							**2.696.377.000,00**	**3.270.380.000,00**	**3.039.593.000,00**	**343.216.000,00**							**2.685.622.000,00**	
	7	**UNSUR KEWILAYAHAN**							**2.696.377.000,00**	**3.270.380.000,00**	**3.039.593.000,00**	**343.216.000,00**							**2.685.622.000,00**	
	7,01	**KECAMATAN**							**2.696.377.000,00**	**3.270.380.000,00**	**3.039.593.000,00**	**343.216.000,00**							**2.685.622.000,00**	
1,	**7.01.01**	**PROGRAM PENUNJANG URUSAN PEMERINTAHAN DAERAH KABUPATEN/KOTA**	-				-	-	**2.431.377.000,00**	**2.363.705.000,00**	**2.211.643.000,00**	**14.245.000,00**							**2.445.622.000,00**	
	7.01.01.2.01	Perencanaan, Penganggaran, dan Evaluasi Kinerja Perangkat Daerah	-				-	-	0,00	0,00	0,00	0,00			-	Peningkatan kualitas pelayanan publik dengan penerapan standar pelayanan di seluruh perangkat Daerah Peningkatan kualitas pelayanan publik dengan penerapan standar pelayanan di seluruh perangkat Daerah	-		0,00	KECAMATAN ANDONG
	7.01.01.2.01.0001	Penyusunan Dokumen Perencanaan Perangkat Daerah																		
			Jumlah Dokumen Perencanaan Perangkat Daerah				0 Dokumen	0 Dokumen	0,00	0,00	0,00	0,00	Kab. Boyolali, Andong, Semua Kel/Desa	DANA ALOKASI UMUM (DAU)	-	Peningkatan kualitas pelayanan publik dengan penerapan standar pelayanan di seluruh perangkat Daerah Peningkatan kualitas pelayanan publik dengan penerapan standar pelayanan di seluruh perangkat Daerah			0,00	KECAMATAN ANDONG
	7.01.01.2.01.0002	Koordinasi dan Penyusunan Dokumen RKA-SKPD																		
			Jumlah Dokumen RKA-SKPD dan Laporan Hasil Koordinasi Penyusunan Dokumen RKA-SKPD				0 Dokumen	0 Dokumen	0,00	0,00	0,00	0,00	Kab. Boyolali, Andong, Semua Kel/Desa	DANA ALOKASI UMUM (DAU)	-	Peningkatan kualitas pelayanan publik dengan penerapan standar pelayanan di seluruh perangkat Daerah Peningkatan kualitas pelayanan publik dengan penerapan standar pelayanan di seluruh perangkat Daerah			0,00	KECAMATAN ANDONG
	7.01.01.2.01.0003	Koordinasi dan Penyusunan Dokumen Perubahan RKA-SKPD																		
			Jumlah Dokumen Perubahan RKA-SKPD dan Laporan Hasil Koordinasi Penyusunan Dokumen Perubahan RKA-SKPD				0 Dokumen	0 Dokumen	0,00	0,00	0,00	0,00	Kab. Boyolali, Andong, Semua Kel/Desa	DANA ALOKASI UMUM (DAU)	-	Peningkatan kualitas pelayanan publik dengan penerapan standar pelayanan di seluruh perangkat Daerah Peningkatan kualitas pelayanan publik dengan penerapan standar pelayanan di seluruh perangkat Daerah			0,00	KECAMATAN ANDONG
	7.01.01.2.01.0004	Koordinasi dan Penyusunan DPA-SKPD																		
			Jumlah Dokumen DPA-SKPD dan Laporan Hasil Koordinasi Penyusunan Dokumen DPA-SKPD				0 Dokumen	0 Dokumen	0,00	0,00	0,00	0,00	Kab. Boyolali, Andong, Semua Kel/Desa	DANA ALOKASI UMUM (DAU)	-	Peningkatan kualitas pelayanan publik dengan penerapan standar pelayanan di seluruh perangkat Daerah Peningkatan kualitas pelayanan publik dengan penerapan standar pelayanan di seluruh perangkat Daerah			0,00	KECAMATAN ANDONG
	7.01.01.2.01.0005	Koordinasi dan Penyusunan Perubahan DPA- SKPD																		

Balai Sertifikasi Elektronik
Dokumen ini telah ditandatangani secara digital menggunakan sertifikat elektronik yang diterbitkan oleh Balai Sertifikasi Elektronik (BSrE), BSSN.

NO	KODE	URUSAN / BIDANG URUSAN / PROGRAM / KEGIATAN / SUB KEGIATAN	INDIKATOR PROGRAM / KEGIATAN / SUB KEGIATAN	TARGET AKHIR PERIODE RENSTRA OPD	REALISASI CAPAIAN RENJA OPD TAHUN 2023	PRAKIRAAN CAPAIAN TARGET RENJA OPD TAHUN 2024	CAPAIAN KINERJA DAN KERANGKA PENDANAAN										KELOMPOK SASARAN	PRAKIRAAN MAJU RENCANA TAHUN 2026		PERANGKAT DAERAH PENANGGUNG JAWAB
							TARGET 2025		PAGU INDIKATIF (Rp)			Bertambah/Berkurang (10-12)	LOKASI	SUMBER DANA	PRIORITAS			TARGET	PAGU INDIKATIF (Rp)	
							SEBELUM	SESUDAH	RKPD 2025	APBD 2025	RKPD PERUBAHAN 2025				NASIONAL	DAERAH				
1	2	3	4	5	6	7	8	9	10	11	12	13	14	15	16	17	18	19	20	21
			Jumlah Dokumen Perubahan DPA-SKPD dan Laporan Hasil Koordinasi Penyusunan Dokumen Perubahan DPA-SKPD				0 Dokumen	0 Dokumen	0,00	0,00	0,00	0,00	Kab. Boyolali, Andong, Semua Kel/Desa	DANA ALOKASI UMUM (DAU)	-	Peningkatan kualitas pelayanan publik dengan penerapan standar pelayanan di seluruh perangkat Daerah Peningkatan kualitas pelayanan publik dengan penerapan standar pelayanan di seluruh perangkat Daerah			0,00	KECAMATAN ANDONG
	7.01.01.2.01.0006	Koordinasi dan Penyusunan Laporan Capaian Kinerja dan Ikhtisar Realisasi Kinerja SKPD																		
			Jumlah Laporan Capaian Kinerja dan Ikhtisar Realisasi Kinerja SKPD dan Laporan Hasil Koordinasi Penyusunan Laporan Capaian Kinerja dan Ikhtisar Realisasi Kinerja SKPD				0 Laporan	0 Laporan	0,00	0,00	0,00	0,00	Kab. Boyolali, Andong, Semua Kel/Desa	DANA ALOKASI UMUM (DAU)	-	Peningkatan kualitas pelayanan publik dengan penerapan standar pelayanan di seluruh perangkat Daerah Peningkatan kualitas pelayanan publik dengan penerapan standar pelayanan di seluruh perangkat Daerah			0,00	KECAMATAN ANDONG
	7.01.01.2.01.0007	Evaluasi Kinerja Perangkat Daerah																		
			Jumlah Laporan Evaluasi Kinerja Perangkat Daerah				0 Laporan	0 Laporan	0,00	0,00	0,00	0,00	Kab. Boyolali, Andong, Semua Kel/Desa	DANA ALOKASI UMUM (DAU)	-	Peningkatan kualitas pelayanan publik dengan penerapan standar pelayanan di seluruh perangkat Daerah Peningkatan kualitas pelayanan publik dengan penerapan standar pelayanan di seluruh perangkat Daerah			0,00	KECAMATAN ANDONG
	7.01.01.2.02	Administrasi Keuangan Perangkat Daerah	-				-	-	2.182.205.000,00	2.070.458.000,00	1.926.421.000,00	-255.784.000,00			-	Peningkatan kualitas pelayanan publik dengan penerapan standar pelayanan di seluruh perangkat Daerah Peningkatan kualitas pelayanan publik dengan penerapan standar pelayanan di seluruh perangkat Daerah	-		2.182.205.000,00	KECAMATAN ANDONG
	7.01.01.2.02.0001	Penyediaan Gaji dan Tunjangan ASN																		
			Jumlah Orang yang Menerima Gaji dan Tunjangan ASN				20 Orang/bulan	20 Orang/bulan	2.101.205.000,00	1.989.458.000,00	1.845.421.000,00	-255.784.000,00	Kab. Boyolali, Andong, Semua Kel/Desa	DANA ALOKASI UMUM (DAU)	-	Peningkatan kualitas pelayanan publik dengan penerapan standar pelayanan di seluruh perangkat Daerah Peningkatan kualitas pelayanan publik dengan penerapan standar pelayanan di seluruh perangkat Daerah			2.101.205.000,00	KECAMATAN ANDONG
	7.01.01.2.02.0002	Penyediaan Administrasi Pelaksanaan Tugas ASN																		
			Jumlah Dokumen Hasil Penyediaan Administrasi Pelaksanaan Tugas ASN				13 Dokumen	13 Dokumen	81.000.000,00	81.000.000,00	81.000.000,00	0,00	Kab. Boyolali, Andong, Semua Kel/Desa	DANA ALOKASI UMUM (DAU)	-	Peningkatan kualitas pelayanan publik dengan penerapan standar pelayanan di seluruh perangkat Daerah Peningkatan kualitas pelayanan publik dengan penerapan standar pelayanan di seluruh perangkat Daerah			81.000.000,00	KECAMATAN ANDONG
	7.01.01.2.02.0003	Pelaksanaan Penatausahaan dan																		
			Jumlah Dokumen Penatausahaan dan Pengujian/Verifikasi Keuangan SKPD				0 Dokumen	0 Dokumen	0,00	0,00	0,00	0,00	Kab. Boyolali, Andong, Semua Kel/Desa	DANA ALOKASI UMUM (DAU)	-	Peningkatan kualitas pelayanan publik dengan penerapan standar pelayanan di seluruh perangkat Daerah Peningkatan kualitas pelayanan publik dengan penerapan standar pelayanan di seluruh perangkat Daerah			0,00	KECAMATAN ANDONG
	7.01.01.2.02.0004	Koordinasi dan Pelaksanaan Akuntansi SKPD																		
			Jumlah Dokumen Koordinasi dan Pelaksanaan Akuntansi SKPD				0 Dokumen	0 Dokumen	0,00	0,00	0,00	0,00	Kab. Boyolali, Andong, Semua Kel/Desa	DANA ALOKASI UMUM (DAU)	-	Peningkatan kualitas pelayanan publik dengan penerapan standar pelayanan di seluruh perangkat Daerah Peningkatan kualitas pelayanan publik dengan penerapan standar pelayanan di seluruh perangkat Daerah			0,00	KECAMATAN ANDONG
	7.01.01.2.02.0005	Koordinasi dan Penyusunan Laporan Keuangan Akhir Tahun SKPD																		
			Jumlah Laporan Keuangan Akhir Tahun SKPD dan Laporan Hasil Koordinasi Penyusunan Laporan Keuangan Akhir Tahun SKPD				0 Laporan	0 Laporan	0,00	0,00	0,00	0,00	Kab. Boyolali, Andong, Semua Kel/Desa	DANA ALOKASI UMUM (DAU)	-	Peningkatan kualitas pelayanan publik dengan penerapan standar pelayanan di seluruh perangkat Daerah Peningkatan kualitas pelayanan publik dengan penerapan standar pelayanan di seluruh perangkat Daerah			0,00	KECAMATAN ANDONG

Balai Sertifikasi Elektronik
Dokumen ini telah ditandatangani secara digital menggunakan sertifikat elektronik yang diterbitkan oleh Balai Sertifikasi Elektronik (BSrE), BSSN.

NO	KODE	URUSAN / BIDANG URUSAN / PROGRAM / KEGIATAN / SUB KEGIATAN	INDIKATOR PROGRAM / KEGIATAN / SUB KEGIATAN	TARGET AKHIR PERIODE RENSTRA OPD	REALISASI CAPAIAN RENJA OPD TAHUN 2023	PRAKIRAAN CAPAIAN TARGET RENJA OPD TAHUN 2024	CAPAIAN KINERJA DAN KERANGKA PENDANAAN										KELOMPOK SASARAN	PRAKIRAAN MAJU RENCANA TAHUN 2026		PERANGKAT DAERAH PENANGGUNG JAWAB
							TARGET 2025		PAGU INDIKATIF (Rp)			Bertambah/Berkurang (10-12)	LOKASI	SUMBER DANA	PRIORITAS			TARGET	PAGU INDIKATIF (Rp)	
							SEBELUM	SESUDAH	RKPD 2025	APBD 2025	RKPD PERUBAHAN 2025				NASIONAL	DAERAH				
1	2	3	4	5	6	7	8	9	10	11	12	13	14	15	16	17	18	19	20	21
	7.01.01.2.02.0006	Pengelolaan dan Penyiapan Bahan Tanggapan Pemeriksaan																		
			Jumlah Dokumen Bahan Tanggapan Pemeriksaan dan Tindak Lanjut Pemeriksaan				0 Dokumen	0 Dokumen	0,00	0,00	0,00	0,00	Kab. Boyolali, Andong, Semua Kel/Desa	DANA ALOKASI UMUM (DAU)	-	Peningkatan kualitas pelayanan publik dengan penerapan standar pelayanan di seluruh perangkat Daerah Peningkatan kualitas pelayanan publik dengan penerapan standar pelayanan di seluruh perangkat Daerah			0,00	KECAMATAN ANDONG
	7.01.01.2.06	Administrasi Umum Perangkat Daerah	-				-	-	159.172.000,00	163.747.000,00	163.522.000,00	4.350.000,00			-	Peningkatan kualitas pelayanan publik dengan penerapan standar pelayanan di seluruh perangkat Daerah Peningkatan kualitas pelayanan publik dengan penerapan standar pelayanan di seluruh perangkat Daerah	-		148.417.000,00	KECAMATAN ANDONG
	7.01.01.2.06.0001	Penyediaan Komponen Instalasi																		
			Jumlah Paket Komponen Instalasi Listrik/Penerangan Bangunan Kantor yang Disediakan				4 Paket	4 Paket	2.000.000,00	2.000.000,00	2.000.000,00	0,00	Kab. Boyolali, Andong, Semua Kel/Desa	PAJAK BUMI DAN BANGUNAN PEDESAAN DAN PERKOTAAN	-	Peningkatan kualitas pelayanan publik dengan penerapan standar pelayanan di seluruh perangkat Daerah Peningkatan kualitas pelayanan publik dengan penerapan standar pelayanan di seluruh perangkat Daerah			2.000.000,00	KECAMATAN ANDONG
	7.01.01.2.06.0003	Penyediaan Peralatan Rumah Tangga																		
			Jumlah Paket Peralatan Rumah Tangga yang Disediakan				4 Paket	4 Paket	4.509.000,00	4.084.000,00	4.084.000,00	-425.000,00	Kab. Boyolali, Andong, Semua Kel/Desa	PAJAK BUMI DAN BANGUNAN PEDESAAN DAN PERKOTAAN	-	Peningkatan kualitas pelayanan publik dengan penerapan standar pelayanan di seluruh perangkat Daerah Peningkatan kualitas pelayanan publik dengan penerapan standar pelayanan di seluruh perangkat Daerah			4.500.000,00	KECAMATAN ANDONG
	7.01.01.2.06.0004	Penyediaan Bahan Logistik Kantor																		
			Jumlah Paket Bahan Logistik Kantor yang Disediakan				12 Paket	12 Paket	29.988.000,00	37.380.000,00	40.880.000,00	10.892.000,00	Kab. Boyolali, Andong, Semua Kel/Desa	DANA ALOKASI UMUM (DAU)	-	Peningkatan kualitas pelayanan publik dengan penerapan standar pelayanan di seluruh perangkat Daerah Peningkatan kualitas pelayanan publik dengan penerapan standar pelayanan di seluruh perangkat Daerah			30.000.000,00	KECAMATAN ANDONG
	7.01.01.2.06.0005	Penyediaan Barang Cetakan dan Penggandaan																		
			Jumlah Paket Barang Cetakan dan Penggandaan yang Disediakan				4 Paket	4 Paket	10.000.000,00	9.089.000,00	6.089.000,00	-3.911.000,00	Kab. Boyolali, Andong, Semua Kel/Desa	DANA ALOKASI UMUM (DAU)	-	Peningkatan kualitas pelayanan publik dengan penerapan standar pelayanan di seluruh perangkat Daerah Peningkatan kualitas pelayanan publik dengan penerapan standar pelayanan di seluruh perangkat Daerah			10.000.000,00	KECAMATAN ANDONG
	7.01.01.2.06.0007	Penyediaan Bahan/Material																		
			Jumlah Paket Bahan/Material yang Disediakan				4 Paket	4 Paket	15.003.000,00	14.397.000,00	14.397.000,00	-606.000,00	Kab. Boyolali, Andong, Semua Kel/Desa	DANA ALOKASI UMUM (DAU)	-	Peningkatan kualitas pelayanan publik dengan penerapan standar pelayanan di seluruh perangkat Daerah Peningkatan kualitas pelayanan publik dengan penerapan standar pelayanan di seluruh perangkat Daerah			15.000.000,00	KECAMATAN ANDONG
	7.01.01.2.06.0008	Fasilitasi Kunjungan Tamu																		
			Jumlah Laporan Fasilitasi Kunjungan Tamu				4 Laporan	4 Laporan	77.672.000,00	81.797.000,00	89.247.000,00	11.575.000,00	Kab. Boyolali, Andong, Semua Kel/Desa	DANA ALOKASI UMUM (DAU)	-	Peningkatan kualitas pelayanan publik dengan penerapan standar pelayanan di seluruh perangkat Daerah Peningkatan kualitas pelayanan publik dengan penerapan standar pelayanan di seluruh perangkat Daerah			76.917.000,00	KECAMATAN ANDONG
	7.01.01.2.06.0009	Penyelenggaraan Rapat Koordinasi dan Konsultasi SKPD																		

Balai Sertifikasi Elektronik

Dokumen ini telah ditandatangani secara digital menggunakan sertifikat elektronik yang diterbitkan oleh Balai Sertifikasi Elektronik (BSrE), BSSN.

NO	KODE	URUSAN / BIDANG URUSAN / PROGRAM / KEGIATAN / SUB KEGIATAN	INDIKATOR PROGRAM / KEGIATAN / SUB KEGIATAN	TARGET AKHIR PERIODE RENSTRA OPD	REALISASI CAPAIAN RENJA OPD TAHUN 2023	PRAKIRAAN CAPAIAN TARGET RENJA OPD TAHUN 2024	CAPAIAN KINERJA DAN KERANGKA PENDANAAN										KELOMPOK SASARAN	PRAKIRAAN MAJU RENCANA TAHUN 2026		PERANGKAT DAERAH PENANGGUNG JAWAB
							TARGET 2025		PAGU INDIKATIF (Rp)			Bertambah/Berkurang (10-12)	LOKASI	SUMBER DANA	PRIORITAS			TARGET	PAGU INDIKATIF (Rp)	
							SEBELUM	SESUDAH	RKPD 2025	APBD 2025	RKPD PERUBAHAN 2025				NASIONAL	DAERAH				
1	2	3	4	5	6	7	8	9	10	11	12	13	14	15	16	17	18	19	20	21
			Jumlah Laporan Penyelenggaraan Rapat Koordinasi dan Konsultasi SKPD				4 Laporan	4 Laporan	20.000.000,00	15.000.000,00	6.825.000,00	-13.175.000,00	Kab. Boyolali, Andong, Semua Kel/Desa	DANA ALOKASI UMUM (DAU)	-	Peningkatan kualitas pelayanan publik dengan penerapan standar pelayanan di seluruh perangkat Daerah Peningkatan kualitas pelayanan publik dengan penerapan standar pelayanan di seluruh perangkat Daerah			10.000.000,00	KECAMATAN ANDONG
	7.01.01.2.07	Pengadaan Barang Milik Daerah Penunjang Urusan Pemerintah Daerah	-				-	-	0,00	19.500.000,00	19.500.000,00	19.500.000,00			-	Peningkatan kualitas pelayanan publik dengan penerapan standar pelayanan di seluruh perangkat Daerah Peningkatan kualitas pelayanan publik dengan penerapan standar pelayanan di seluruh perangkat Daerah	-		0,00	KECAMATAN ANDONG
	7.01.01.2.07.0006	Pengadaan Peralatan dan Mesin Lainnya																		
			Jumlah Unit Peralatan dan Mesin Lainnya yang Disediakan				2 Unit	2 Unit	0,00	19.500.000,00	19.500.000,00	19.500.000,00	Kab. Boyolali, Andong, Semua Kel/Desa	DANA ALOKASI UMUM (DAU)	-	Peningkatan kualitas pelayanan publik dengan penerapan standar pelayanan di seluruh perangkat Daerah Peningkatan kualitas pelayanan publik dengan penerapan standar pelayanan di seluruh perangkat Daerah			0,00	KECAMATAN ANDONG
	7.01.01.2.08	Penyediaan Jasa Penunjang Urusan Pemerintahan Daerah	-				-	-	47.500.000,00	47.500.000,00	38.800.000,00	-8.700.000,00			-	Peningkatan kualitas pelayanan publik dengan penerapan standar pelayanan di seluruh perangkat Daerah Peningkatan kualitas pelayanan publik dengan penerapan standar pelayanan di seluruh perangkat Daerah	-		47.500.000,00	KECAMATAN ANDONG
	7.01.01.2.08.0001	Penyediaan Jasa Surat Menyurat																		
			Jumlah Laporan Penyediaan Jasa Surat Menyurat				12 Laporan	12 Laporan	1.000.000,00	1.000.000,00	1.000.000,00	0,00	Kab. Boyolali, Andong, Semua Kel/Desa	PAJAK BUMI DAN BANGUNAN PEDESAAN DAN PERKOTAAN	-	Peningkatan kualitas pelayanan publik dengan penerapan standar pelayanan di seluruh perangkat Daerah Peningkatan kualitas pelayanan publik dengan penerapan standar pelayanan di seluruh perangkat Daerah			1.000.000,00	KECAMATAN ANDONG
	7.01.01.2.08.0002	Penyediaan Jasa Komunikasi, Sumber Daya Air dan Listrik																		
			Jumlah Laporan Penyediaan Jasa Komunikasi, Sumber Daya Air dan Listrik yang Disediakan				12 Laporan	12 Laporan	46.500.000,00	46.500.000,00	37.800.000,00	-8.700.000,00	Kab. Boyolali, Andong, Semua Kel/Desa	PAJAK BUMI DAN BANGUNAN PEDESAAN DAN PERKOTAAN	-	Peningkatan kualitas pelayanan publik dengan penerapan standar pelayanan di seluruh perangkat Daerah Peningkatan kualitas pelayanan publik dengan penerapan standar pelayanan di seluruh perangkat Daerah			46.500.000,00	KECAMATAN ANDONG
	7.01.01.2.09	Pemeliharaan Barang Milik Daerah Penunjang Urusan Pemerintahan Daerah	-				-	-	42.500.000,00	62.500.000,00	63.400.000,00	20.900.000,00			-	Peningkatan kualitas pelayanan publik dengan penerapan standar pelayanan di seluruh perangkat Daerah Peningkatan kualitas pelayanan publik dengan penerapan standar pelayanan di seluruh perangkat Daerah	-		67.500.000,00	KECAMATAN ANDONG
	7.01.01.2.09.0002	Penyediaan Jasa Pemeliharaan, Biaya Pemeliharaan, Pajak dan Perizinan Kendaraan Dinas Operasional atau Lapangan																		
			Jumlah Kendaraan Dinas Operasional atau Lapangan yang Dipelihara dan dibayarkan Pajak dan Perizinannya				6 Unit	6 Unit	13.700.000,00	13.700.000,00	14.000.000,00	300.000,00	Kab. Boyolali, Andong, Semua Kel/Desa	PAJAK BUMI DAN BANGUNAN PEDESAAN DAN PERKOTAAN	-	Peningkatan kualitas pelayanan publik dengan penerapan standar pelayanan di seluruh perangkat Daerah Peningkatan kualitas pelayanan publik dengan penerapan standar pelayanan di seluruh perangkat Daerah			14.000.000,00	KECAMATAN ANDONG
	7.01.01.2.09.0006	Pemeliharaan Peralatan dan Mesin Lainnya																		

Balai Sertifikasi Elektronik

Dokumen ini telah ditandatangani secara digital menggunakan sertifikat elektronik yang diterbitkan oleh Balai Sertifikasi Elektronik (BSrE), BSSN.

NO	KODE	URUSAN / BIDANG URUSAN / PROGRAM / KEGIATAN / SUB KEGIATAN	INDIKATOR PROGRAM / KEGIATAN / SUB KEGIATAN	TARGET AKHIR PERIODE RENSTRA OPD	REALISASI CAPAIAN RENJA OPD TAHUN 2023	PRAKIRAAN CAPAIAN TARGET RENJA OPD TAHUN 2024	CAPAIAN KINERJA DAN KERANGKA PENDANAAN										KELOMPOK SASARAN	PRAKIRAAN MAJU RENCANA TAHUN 2026		PERANGKAT DAERAH PENANGGUNG JAWAB
							TARGET 2025		PAGU INDIKATIF (Rp)			Bertambah/Berkurang (10-12)	LOKASI	SUMBER DANA	PRIORITAS			TARGET	PAGU INDIKATIF (Rp)	
							SEBELUM	SESUDAH	RKPD 2025	APBD 2025	RKPD PERUBAHAN 2025				NASIONAL	DAERAH				
1	2	3	4	5	6	7	8	9	10	11	12	13	14	15	16	17	18	19	20	21
			Jumlah Peralatan dan Mesin Lainnya yang Dipelihara				8 Unit	8 Unit	3.800.000,00	3.800.000,00	4.400.000,00	600.000,00	Kab. Boyolali, Andong, Semua Kel/Desa	PAJAK BUMI DAN BANGUNAN PEDESAAN DAN PERKOTAAN	-	Peningkatan kualitas pelayanan publik dengan penerapan standar pelayanan di seluruh perangkat Daerah Peningkatan kualitas pelayanan publik dengan penerapan standar pelayanan di seluruh perangkat Daerah			3.500.000,00	KECAMATAN ANDONG
	7.01.01.2.09.0009	Pemeliharaan/Rehabilitasi Gedung Kantor dan Bangunan Lainnya																		
			Jumlah Gedung Kantor dan Bangunan Lainnya yang Dipelihara/Direhabilitasi				1 Unit	1 Unit	25.000.000,00	45.000.000,00	45.000.000,00	20.000.000,00	Kab. Boyolali, Andong, Semua Kel/Desa	PENDAPATAN ASLI DAERAH (PAD) PAJAK BUMI DAN BANGUNAN PEDESAAN DAN PERKOTAAN	-	Peningkatan kualitas pelayanan publik dengan penerapan standar pelayanan di seluruh perangkat Daerah Peningkatan kualitas pelayanan publik dengan penerapan standar pelayanan di seluruh perangkat Daerah			50.000.000,00	KECAMATAN ANDONG
2,	**7.01.02**	**PROGRAM PENYELENGGARAAN PEMERINTAHAN DAN PELAYANAN PUBLIK**	**-**				**-**	**-**	**100.000.000,00**	**195.850.000,00**	**115.850.000,00**	**0,00**							**100.000.000,00**	
	7.01.02.2.01	Koordinasi Penyelenggaraan Kegiatan Pemerintahan di Tingkat Kecamatan	-				-	-	0,00	115.850.000,00	115.850.000,00	115.850.000,00			-	Peningkatan kualitas pelayanan publik dengan penerapan standar pelayanan di seluruh perangkat Daerah Peningkatan kualitas pelayanan publik dengan penerapan standar pelayanan di seluruh perangkat Daerah	-		0,00	KECAMATAN ANDONG
	7.01.02.2.01.0001	Koordinasi/Sinergi Perencanaan dan Pelaksanaan Kegiatan Pemerintahan dengan Perangkat Daerah dan Instansi Vertikal Terkait																		
			Jumlah Laporan Koordinasi/Sinergi Perencanaan dan Pelaksanaan Kegiatan Pemerintahan dengan Perangkat Daerah dan Instansi Vertikal Terkait				-	12 Laporan	0,00	115.850.000,00	115.850.000,00	115.850.000,00	Kab. Boyolali, Andong, Semua Kel/Desa	PENDAPATAN ASLI DAERAH (PAD)	-	Peningkatan kualitas pelayanan publik dengan penerapan standar pelayanan di seluruh perangkat Daerah Peningkatan kualitas pelayanan publik dengan penerapan standar pelayanan di seluruh perangkat Daerah			0,00	KECAMATAN ANDONG
	7.01.02.2.01.0002	Peningkatan Efektifitas Kegiatan Pemerintahan di Tingkat Kecamatan																		
			Jumlah Dokumen Peningkatan Efektifitas Kegiatan Pemerintahan di Tingkat Kecamatan				2 Dokumen	2 Dokumen	0,00	0,00	0,00	0,00	Kab. Boyolali, Andong, Semua Kel/Desa	DANA ALOKASI UMUM (DAU)	-	Peningkatan kualitas pelayanan publik dengan penerapan standar pelayanan di seluruh perangkat Daerah Peningkatan kualitas pelayanan publik dengan penerapan standar pelayanan di seluruh perangkat Daerah			0,00	KECAMATAN ANDONG
	7.01.02.2.02	Penyelenggaraan Urusan Pemerintahan yang Tidak Dilaksanakan oleh Unit Kerja Perangkat Daerah yang Ada di Kecamatan	-				-	-	0,00	0,00	0,00	0,00			-	Peningkatan kualitas pelayanan publik dengan penerapan standar pelayanan di seluruh perangkat Daerah Peningkatan kualitas pelayanan publik dengan penerapan standar pelayanan di seluruh perangkat Daerah	-		0,00	KECAMATAN ANDONG
	7.01.02.2.02.0003	Peningkatan Efektifitas Pelaksanaan Pelayanan kepada Masyarakat di Wilayah Kecamatan																		
			Jumlah Laporan Peningkatan Efektifitas Pelaksanaan Pelayanan kepada Masyarakat di Wilayah Kecamatan				0 Laporan	0 Laporan	0,00	0,00	0,00	0,00	Kab. Boyolali, Andong, Semua Kel/Desa	DANA ALOKASI UMUM (DAU)	-	Peningkatan kualitas pelayanan publik dengan penerapan standar pelayanan di seluruh perangkat Daerah Peningkatan kualitas pelayanan publik dengan penerapan standar pelayanan di seluruh perangkat Daerah			0,00	KECAMATAN ANDONG
	7.01.02.2.03	Koordinasi Pemeliharaan Prasarana dan Sarana Pelayanan Umum	-				-	-	100.000.000,00	80.000.000,00	0,00	-100.000.000,00			-	Peningkatan kualitas pelayanan publik dengan penerapan standar pelayanan di seluruh perangkat Daerah Peningkatan kualitas pelayanan publik dengan penerapan standar pelayanan di seluruh perangkat Daerah	-		100.000.000,00	KECAMATAN ANDONG
	7.01.02.2.03.0001	Koordinasi/Sinergi dengan Perangkat Daerah dan/atau Instansi Vertikal yang Terkait dalam Pemeliharaan Sarana dan Prasarana Pelayanan Umum																		

Balai Sertifikasi Elektronik

Dokumen ini telah ditandatangani secara digital menggunakan sertifikat elektronik yang diterbitkan oleh Balai Sertifikasi Elektronik (BSrE), BSSN.

NO	KODE	URUSAN / BIDANG URUSAN / PROGRAM / KEGIATAN / SUB KEGIATAN	INDIKATOR PROGRAM / KEGIATAN / SUB KEGIATAN	TARGET AKHIR PERIODE RENSTRA OPD	REALISASI CAPAIAN RENJA OPD TAHUN 2023	PRAKIRAAN CAPAIAN TARGET RENJA OPD TAHUN 2024	CAPAIAN KINERJA DAN KERANGKA PENDANAAN										KELOMPOK SASARAN	PRAKIRAAN MAJU RENCANA TAHUN 2026		PERANGKAT DAERAH PENANGGUNG JAWAB
							TARGET 2025		PAGU INDIKATIF (Rp)			Bertambah/Berkurang (10-12)	LOKASI	SUMBER DANA	PRIORITAS			TARGET	PAGU INDIKATIF (Rp)	
							SEBELUM	SESUDAH	RKPD 2025	APBD 2025	RKPD PERUBAHAN 2025				NASIONAL	DAERAH				
1	2	3	4	5	6	7	8	9	10	11	12	13	14	15	16	17	18	19	20	21
			Jumlah Dokumen Koordinasi/Sinergi dengan Perangkat Daerah dan/atau Instansi Vertikal yang Terkait dalam Pemeliharaan Sarana dan Prasarana Pelayanan Umum				1 Dokumen	1 Dokumen	100.000.000,00	80.000.000,00	0,00	-100.000.000,00	Kab. Boyolali, Andong, Semua Kel/Desa	PENDAPATAN ASLI DAERAH (PAD)	-	Peningkatan kualitas pelayanan publik dengan penerapan standar pelayanan di seluruh perangkat Daerah Peningkatan kualitas pelayanan publik dengan penerapan standar pelayanan di seluruh perangkat Daerah			100.000.000,00	KECAMATAN ANDONG
3,	**7.01.03**	**PROGRAM PEMBERDAYAAN MASYARAKAT DESA DAN KELURAHAN**	**-**				**-**	**-**	**70.000.000,00**	**365.800.000,00**	**365.800.000,00**	**0,00**							**70.000.000,00**	
	7.01.03.2.01	Koordinasi Kegiatan Pemberdayaan Desa	-				-	-	70.000.000,00	365.800.000,00	365.800.000,00	295.800.000,00			-	Peningkatan kualitas pelayanan publik dengan penerapan standar pelayanan di seluruh perangkat Daerah Peningkatan kualitas pelayanan publik dengan penerapan standar pelayanan di seluruh perangkat Daerah	-		70.000.000,00	KECAMATAN ANDONG
	7.01.03.2.01.0001	Peningkatan Partisipasi Masyarakat dalam Forum Musyawarah Perencanaan Pembangunan di Desa																		
			Jumlah Lembaga Kemasyarakatan yang Berpartisipasi dalam Forum Musyawarah Perencanaan Pembangunan di Desa				0 Lembaga Kemasyarakatan	0 Lembaga Kemasyarakatan	0,00	0,00	0,00	0,00	Kab. Boyolali, Andong, Semua Kel/Desa	DANA ALOKASI UMUM (DAU)	-	Peningkatan kualitas pelayanan publik dengan penerapan standar pelayanan di seluruh perangkat Daerah Peningkatan kualitas pelayanan publik dengan penerapan standar pelayanan di seluruh perangkat Daerah			0,00	KECAMATAN ANDONG
	7.01.03.2.01.0003	Peningkatan Efektifitas Kegiatan Pemberdayaan Masyarakat di Wilayah Kecamatan																		
			Jumlah Laporan Peningkatan Efektivitas Kegiatan Pemberdayaan Masyarakat di Wilayah Kecamatan				2 Laporan	2 Laporan	70.000.000,00	365.800.000,00	365.800.000,00	295.800.000,00	Kab. Boyolali, Andong, Semua Kel/Desa	PENDAPATAN ASLI DAERAH (PAD)	-	Peningkatan kualitas pelayanan publik dengan penerapan standar pelayanan di seluruh perangkat Daerah Peningkatan kualitas pelayanan publik dengan penerapan standar pelayanan di seluruh perangkat Daerah			70.000.000,00	KECAMATAN ANDONG
4,	**7.01.04**	**PROGRAM KOORDINASI KETENTRAMAN DAN KETERTIBAN UMUM**	**-**				**-**	**-**	**25.000.000,00**	**147.900.000,00**	**147.900.000,00**	**-25.000.000,00**							**0,00**	
	7.01.04.2.01	Koordinasi Upaya Penyelenggaraan Ketenteraman dan Ketertiban Umum	-				-	-	25.000.000,00	147.900.000,00	147.900.000,00	122.900.000,00			-	Peningkatan kualitas pelayanan publik dengan penerapan standar pelayanan di seluruh perangkat Daerah Peningkatan kualitas pelayanan publik dengan penerapan standar pelayanan di seluruh perangkat Daerah	-		0,00	KECAMATAN ANDONG
	7.01.04.2.01.0001	Sinergitas dengan Kepolisian Negara Republik Indonesia, Tentara Nasional Indonesia dan Instansi Vertikal di Wilayah Kecamatan																		
			Jumlah Laporan Hasil Sinergitas dengan Kepolisian Negara Republik Indonesia, Tentara Nasional Indonesia dan Instansi Vertikal di Wilayah Kecamatan				1 Laporan	1 Laporan	25.000.000,00	147.900.000,00	147.900.000,00	122.900.000,00	Kab. Boyolali, Andong, Semua Kel/Desa	PENDAPATAN ASLI DAERAH (PAD)	-	Peningkatan kualitas pelayanan publik dengan penerapan standar pelayanan di seluruh perangkat Daerah Peningkatan kualitas pelayanan publik dengan penerapan standar pelayanan di seluruh perangkat Daerah			0,00	KECAMATAN ANDONG
5,	**7.01.05**	**PROGRAM PENYELENGGARAAN URUSAN PEMERINTAHAN UMUM**	**-**				**-**	**-**	**70.000.000,00**	**197.125.000,00**	**198.400.000,00**	**0,00**							**70.000.000,00**	
	7.01.05.2.01	Penyelenggaraan Urusan Pemerintahan Umum Sesuai Penugasan Kepala Daerah	-				-	-	70.000.000,00	197.125.000,00	198.400.000,00	128.400.000,00			-	Peningkatan kualitas pelayanan publik dengan penerapan standar pelayanan di seluruh perangkat Daerah Peningkatan kualitas pelayanan publik dengan penerapan standar pelayanan di seluruh perangkat Daerah	-		70.000.000,00	KECAMATAN ANDONG
	7.01.05.2.01.0001	Pembinaan Wawasan Kebangsaan dan Ketahanan Nasional dalam rangka Memantapkan Pengamalan Pancasila, Pelaksanaan Undang-Undang Dasar Negara Republik Indonesia Tahun																		
			Jumlah Orang yang Mengikuti Pembinaan Wawasan Kebangsaan dan Ketahanan Nasional dalam rangka Memantapkan Pengamalan Pancasila, Pelaksanaan Undang-Undang Dasar Negara Republik Indonesia Tahun 1945, Pelestarian Bhinneka Tunggal Ika serta Pemertahanan dan Pemeliharaan Ketahanan Negara Kesatuan Republik Indonesia				400 Orang	400 Orang	45.000.000,00	175.441.000,00	176.716.000,00	131.716.000,00	Kab. Boyolali, Andong, Semua Kel/Desa	PENDAPATAN ASLI DAERAH (PAD)	-	Peningkatan kualitas pelayanan publik dengan penerapan standar pelayanan di seluruh perangkat Daerah Peningkatan kualitas pelayanan publik dengan penerapan standar pelayanan di seluruh perangkat Daerah			50.000.000,00	KECAMATAN ANDONG
	7.01.05.2.01.0004	Pembinaan Kerukunan Antar Suku dan Intra Suku, Umat Beragama, Ras, dan Golongan Lainnya Guna Mewujudkan Stabilitas Keamanan Lokal, Regional, dan Nasional																		

Balai Sertifikasi Elektronik
Dokumen ini telah ditandatangani secara digital menggunakan sertifikat elektronik yang diterbitkan oleh Balai Sertifikasi Elektronik (BSrE), BS$N.

NO	KODE	URUSAN / BIDANG URUSAN / PROGRAM / KEGIATAN / SUB KEGIATAN	INDIKATOR PROGRAM / KEGIATAN / SUB KEGIATAN	TARGET AKHIR PERIODE RENSTRA OPD	REALISASI CAPAIAN RENJA OPD TAHUN 2023	PRAKIRAAN CAPAIAN TARGET RENJA OPD TAHUN 2024	CAPAIAN KINERJA DAN KERANGKA PENDANAAN										KELOMPOK SASARAN	PRAKIRAAN MAJU RENCANA TAHUN 2026		PERANGKAT DAERAH PENANGGUNG JAWAB
							TARGET 2025		PAGU INDIKATIF (Rp)			Bertambah/Berkurang (10-12)	LOKASI	SUMBER DANA	PRIORITAS			TARGET	PAGU INDIKATIF (Rp)	
							SEBELUM	SESUDAH	RKPD 2025	APBD 2025	RKPD PERUBAHAN 2025				NASIONAL	DAERAH				
1	2	3	4	5	6	7	8	9	10	11	12	13	14	15	16	17	18	19	20	21
			Jumlah Orang yang Mengikuti Pembinaan Kerukunan Antar Suku dan Intra Suku , Umat Beragama, Ras, dan Golongan Lainnya Guna Mewujudkan Stabilitas Keamanan Lokal, Regional, dan Nasional				500 Orang	500 Orang	25.000.000,00	21.684.000,00	21.684.000,00	-3.316.000,00	Kab. Boyolali, Andong, Semua Kel/Desa	PENDAPATAN ASLI DAERAH (PAD)	-	Peningkatan kualitas pelayanan publik dengan penerapan standar pelayanan di seluruh perangkat Daerah Peningkatan kualitas pelayanan publik dengan penerapan standar pelayanan di seluruh perangkat Daerah			20.000.000,00	KECAMATAN ANDONG
6,	**7.01.06**	**PROGRAM PEMBINAAN DAN PENGAWASAN PEMERINTAHAN DESA**	**-**				**-**	**-**	**0,00**	**0,00**	**0,00**	**0,00**							**0,00**	
	7.01.06.2.01	Fasilitasi, Rekomendasi dan Koordinasi Pembinaan dan Pengawasan Pemerintahan Desa	-				-	-	0,00	0,00	0,00	0,00			-	Peningkatan kualitas pelayanan publik dengan penerapan standar pelayanan di seluruh perangkat Daerah Peningkatan kualitas pelayanan publik dengan penerapan standar pelayanan di seluruh perangkat Daerah	-		0,00	KECAMATAN ANDONG
	7.01.06.2.01.0001	Fasilitasi Penyusunan Peraturan Desa dan																		
			Jumlah Dokumen yang Difasilitasi dalam rangka Penyusunan Peraturan Desa dan Peraturan Kepala Desa				0 Dokumen	0 Dokumen	0,00	0,00	0,00	0,00	Kab. Boyolali, Andong, Semua Kel/Desa	DANA ALOKASI UMUM (DAU)	-	Peningkatan kualitas pelayanan publik dengan penerapan standar pelayanan di seluruh perangkat Daerah Peningkatan kualitas pelayanan publik dengan penerapan standar pelayanan di seluruh perangkat Daerah			0,00	KECAMATAN ANDONG
	7.01.06.2.01.0003	Fasilitasi Pengelolaan Keuangan Desa dan Pendayagunaan Aset Desa																		
			Jumlah Dokumen yang Difasilitasi dalam rangka Pengelolaan Keuangan Desa dan Pendayagunaan Aset Desa				0 Dokumen	0 Dokumen	0,00	0,00	0,00	0,00	Kab. Boyolali, Andong, Semua Kel/Desa	DANA ALOKASI UMUM (DAU)	-	Peningkatan kualitas pelayanan publik dengan penerapan standar pelayanan di seluruh perangkat Daerah Peningkatan kualitas pelayanan publik dengan penerapan standar pelayanan di seluruh perangkat Daerah			0,00	KECAMATAN ANDONG
		KECAMATAN WONOSEGORO							**2.725.855.000,00**	**3.539.775.000,00**	**3.081.114.000,00**	**355.259.000,00**							**3.196.604.000,00**	
	7	**UNSUR KEWILAYAHAN**							**2.725.855.000,00**	**3.539.775.000,00**	**3.081.114.000,00**	**355.259.000,00**							**3.196.604.000,00**	
	7,01	**KECAMATAN**							**2.725.855.000,00**	**3.539.775.000,00**	**3.081.114.000,00**	**355.259.000,00**							**3.196.604.000,00**	
1,	**7.01.01**	**PROGRAM PENUNJANG URUSAN PEMERINTAHAN DAERAH KABUPATEN/KOTA**	**Persentase penunjang urusan pemerintahan yang terpenuhi sesuai standar**				**100 persen**	**100 persen**	**2.486.355.000,00**	**2.762.075.000,00**	**2.403.414.000,00**	**470.749.000,00**							**2.957.104.000,00**	
	7.01.01.2.01	Perencanaan, Penganggaran, dan Evaluasi Kinerja Perangkat Daerah	*Terlaksananya Kegiatan Perencanaan, Penganggaran, dan Evaluasi Kinerja Perangkat Daerah*				7 Kegiatan	7 Kegiatan	0,00	0,00	0,00	0,00			-	Peningkatan kualitas pelayanan publik dengan penerapan standar pelayanan di seluruh perangkat Daerah Peningkatan kualitas pelayanan publik dengan penerapan standar pelayanan di seluruh perangkat Daerah	Seluruh ASN di kecamatan wonosegoro		0,00	KECAMATAN WONOSEGORO
	7.01.01.2.01.0001	Penyusunan Dokumen Perencanaan Perangkat Daerah																		
			Jumlah Dokumen Perencanaan Perangkat Daerah				2 Dokumen	2 Dokumen	0,00	0,00	0,00	0,00	Kab. Boyolali, Wonosegoro, Semua Kel/Desa	DANA ALOKASI UMUM (DAU)	-	Peningkatan kualitas pelayanan publik dengan penerapan standar pelayanan di seluruh perangkat Daerah Peningkatan kualitas pelayanan publik dengan penerapan standar pelayanan di seluruh perangkat Daerah			0,00	KECAMATAN WONOSEGORO
	7.01.01.2.01.0002	Koordinasi dan Penyusunan Dokumen RKA-SKPD																		
			Jumlah Dokumen RKA-SKPD dan Laporan Hasil Koordinasi Penyusunan Dokumen RKA-SKPD				1 Dokumen	1 Dokumen	0,00	0,00	0,00	0,00	Kab. Boyolali, Wonosegoro, Semua Kel/Desa	DANA ALOKASI UMUM (DAU)	-	Peningkatan kualitas pelayanan publik dengan penerapan standar pelayanan di seluruh perangkat Daerah Peningkatan kualitas pelayanan publik dengan penerapan standar pelayanan di seluruh perangkat Daerah			0,00	KECAMATAN WONOSEGORO
	7.01.01.2.01.0003	Koordinasi dan Penyusunan Dokumen Perubahan RKA-SKPD																		
			Jumlah Dokumen Perubahan RKA-SKPD dan Laporan Hasil Koordinasi Penyusunan Dokumen Perubahan RKA-SKPD				1 Dokumen	1 Dokumen	0,00	0,00	0,00	0,00	Kab. Boyolali, Wonosegoro, Semua Kel/Desa	DANA ALOKASI UMUM (DAU)	-	Peningkatan kualitas pelayanan publik dengan penerapan standar pelayanan di seluruh perangkat Daerah Peningkatan kualitas pelayanan publik dengan penerapan standar pelayanan di seluruh perangkat Daerah			0,00	KECAMATAN WONOSEGORO
	7.01.01.2.01.0	rdinasi dan Penyusunan DPA-SKPD																		

Balai Sertifikasi Elektronik
Dokumen ini telah ditandatangani secara digital menggunakan sertifikat elektronik yang diterbitkan oleh Balai Sertifikasi Elektronik (BSrE), BSSN.

NO	KODE	URUSAN / BIDANG URUSAN / PROGRAM / KEGIATAN / SUB KEGIATAN	INDIKATOR PROGRAM / KEGIATAN / SUB KEGIATAN	TARGET AKHIR PERIODE RENSTRA OPD	REALISASI CAPAIAN RENJA OPD TAHUN 2023	PRAKIRAAN CAPAIAN TARGET RENJA OPD TAHUN 2024	CAPAIAN KINERJA DAN KERANGKA PENDANAAN										KELOMPOK SASARAN	PRAKIRAAN MAJU RENCANA TAHUN 2026		PERANGKAT DAERAH PENANGGUNG JAWAB
							TARGET 2025		PAGU INDIKATIF (Rp)			Bertambah/Berkurang (10-12)	LOKASI	SUMBER DANA	PRIORITAS			TARGET	PAGU INDIKATIF (Rp)	
							SEBELUM	SESUDAH	RKPD 2025	APBD 2025	RKPD PERUBAHAN 2025				NASIONAL	DAERAH				
1	2	3	4	5	6	7	8	9	10	11	12	13	14	15	16	17	18	19	20	21
			Jumlah Dokumen DPA-SKPD dan Laporan Hasil Koordinasi Penyusunan Dokumen DPA-SKPD				1 Dokumen	1 Dokumen	0,00	0,00	0,00	0,00	Kab. Boyolali, Wonosegoro, Semua Kel/Desa	DANA ALOKASI UMUM (DAU)	-	Peningkatan kualitas pelayanan publik dengan penerapan standar pelayanan di seluruh perangkat Daerah Peningkatan kualitas pelayanan publik dengan penerapan standar pelayanan di seluruh perangkat Daerah			0,00	KECAMATAN WONOSEGORO
	7.01.01.2.01.0005	Koordinasi dan Penyusunan Perubahan DPA- SKPD																		
			Jumlah Dokumen Perubahan DPA-SKPD dan Laporan Hasil Koordinasi Penyusunan Dokumen Perubahan DPA-SKPD				1 Dokumen	1 Dokumen	0,00	0,00	0,00	0,00	Kab. Boyolali, Wonosegoro, Semua Kel/Desa	DANA ALOKASI UMUM (DAU)	-	Peningkatan kualitas pelayanan publik dengan penerapan standar pelayanan di seluruh perangkat Daerah Peningkatan kualitas pelayanan publik dengan penerapan standar pelayanan di seluruh perangkat Daerah			0,00	KECAMATAN WONOSEGORO
	7.01.01.2.01.0006	Koordinasi dan Penyusunan Laporan Capaian Kinerja dan Ikhtisar Realisasi Kinerja SKPD																		
			Jumlah Laporan Capaian Kinerja dan Ikhtisar Realisasi Kinerja SKPD dan Laporan Hasil Koordinasi Penyusunan Laporan Capaian Kinerja dan Ikhtisar Realisasi Kinerja SKPD				15 Laporan	15 Laporan	0,00	0,00	0,00	0,00	Kab. Boyolali, Wonosegoro, Semua Kel/Desa	DANA ALOKASI UMUM (DAU)	-	Peningkatan kualitas pelayanan publik dengan penerapan standar pelayanan di seluruh perangkat Daerah Peningkatan kualitas pelayanan publik dengan penerapan standar pelayanan di seluruh perangkat Daerah			0,00	KECAMATAN WONOSEGORO
	7.01.01.2.01.0007	Evaluasi Kinerja Perangkat Daerah																		
			Jumlah Laporan Evaluasi Kinerja Perangkat Daerah				4 Laporan	4 Laporan	0,00	0,00	0,00	0,00	Kab. Boyolali, Wonosegoro, Semua Kel/Desa	DANA ALOKASI UMUM (DAU)	-	Peningkatan kualitas pelayanan publik dengan penerapan standar pelayanan di seluruh perangkat Daerah Peningkatan kualitas pelayanan publik dengan penerapan standar pelayanan di seluruh perangkat Daerah			0,00	KECAMATAN WONOSEGORO
	7.01.01.2.02	Administrasi Keuangan Perangkat Daerah	*Terlaksananya Kegiatan Administrasi Keuangan Perangkat Daerah*				8 Kegiatan	8 Kegiatan	2.155.714.000,00	2.074.634.000,00	1.729.816.000,00	-425.898.000,00			-	Peningkatan kualitas pelayanan publik dengan penerapan standar pelayanan di seluruh perangkat Daerah Peningkatan kualitas pelayanan publik dengan penerapan standar pelayanan di seluruh perangkat Daerah	Seluruh ASN di kecamatan wonosegoro		2.626.463.000,00	KECAMATAN WONOSEGORO
	7.01.01.2.02.0001	Penyediaan Gaji dan Tunjangan ASN																		
			Jumlah Orang yang Menerima Gaji dan Tunjangan ASN				23 Orang/bulan	23 Orang/bulan	2.128.714.000,00	2.047.634.000,00	1.702.816.000,00	-425.898.000,00	Kab. Boyolali, Wonosegoro, Semua Kel/Desa	DANA ALOKASI UMUM (DAU)	-	Peningkatan kualitas pelayanan publik dengan penerapan standar pelayanan di seluruh perangkat Daerah Peningkatan kualitas pelayanan publik dengan penerapan standar pelayanan di seluruh perangkat Daerah			2.599.463.000,00	KECAMATAN WONOSEGORO
	7.01.01.2.02.0002	Penyediaan Administrasi Pelaksanaan Tugas ASN																		
			Jumlah Dokumen Hasil Penyediaan Administrasi Pelaksanaan Tugas ASN				13 Dokumen	13 Dokumen	27.000.000,00	27.000.000,00	27.000.000,00	0,00	Kab. Boyolali, Wonosegoro, Semua Kel/Desa	DANA ALOKASI UMUM (DAU)	-	Peningkatan kualitas pelayanan publik dengan penerapan standar pelayanan di seluruh perangkat Daerah Peningkatan kualitas pelayanan publik dengan penerapan standar pelayanan di seluruh perangkat Daerah			27.000.000,00	KECAMATAN WONOSEGORO
	7.01.01.2.02.0003	Pelaksanaan Penatausahaan dan																		
			Jumlah Dokumen Penatausahaan dan Pengujian/Verifikasi Keuangan SKPD				12 Dokumen	12 Dokumen	0,00	0,00	0,00	0,00	Kab. Boyolali, Wonosegoro, Semua Kel/Desa	DANA ALOKASI UMUM (DAU)	-	Peningkatan kualitas pelayanan publik dengan penerapan standar pelayanan di seluruh perangkat Daerah Peningkatan kualitas pelayanan publik dengan penerapan standar pelayanan di seluruh perangkat Daerah			0,00	KECAMATAN WONOSEGORO
	7.01.01.2.02.0004	Koordinasi dan Pelaksanaan Akuntansi SKPD																		

Balai Sertifikasi Elektronik

Dokumen ini telah ditandatangani secara digital menggunakan sertifikat elektronik yang diterbitkan oleh Balai Sertifikasi Elektronik (BSrE), BSSN.

NO	KODE	URUSAN / BIDANG URUSAN / PROGRAM / KEGIATAN / SUB KEGIATAN	INDIKATOR PROGRAM / KEGIATAN / SUB KEGIATAN	TARGET AKHIR PERIODE RENSTRA OPD	REALISASI CAPAIAN RENJA OPD TAHUN 2023	PRAKIRAAN CAPAIAN TARGET RENJA OPD TAHUN 2024	CAPAIAN KINERJA DAN KERANGKA PENDANAAN										KELOMPOK SASARAN	PRAKIRAAN MAJU RENCANA TAHUN 2026		PERANGKAT DAERAH PENANGGUNG JAWAB
							TARGET 2025		PAGU INDIKATIF (Rp)			Bertambah/Berkurang (10-12)	LOKASI	SUMBER DANA	PRIORITAS			TARGET	PAGU INDIKATIF (Rp)	
							SEBELUM	SESUDAH	RKPD 2025	APBD 2025	RKPD PERUBAHAN 2025				NASIONAL	DAERAH				
1	2	3	4	5	6	7	8	9	10	11	12	13	14	15	16	17	18	19	20	21
			Jumlah Dokumen Koordinasi dan Pelaksanaan Akuntansi SKPD				12 Dokumen	12 Dokumen	0,00	0,00	0,00	0,00	Kab. Boyolali, Wonosegoro, Semua Kel/Desa	DANA ALOKASI UMUM (DAU)	-	Peningkatan kualitas pelayanan publik dengan penerapan standar pelayanan di seluruh perangkat Daerah Peningkatan kualitas pelayanan publik dengan penerapan standar pelayanan di seluruh perangkat Daerah			0,00	KECAMATAN WONOSEGORO
	7.01.01.2.02.0005	Koordinasi dan Penyusunan Laporan Keuangan Akhir Tahun SKPD																		
			Jumlah Laporan Keuangan Akhir Tahun SKPD dan Laporan Hasil Koordinasi Penyusunan Laporan Keuangan Akhir Tahun SKPD				1 Laporan	1 Laporan	0,00	0,00	0,00	0,00	Kab. Boyolali, Wonosegoro, Semua Kel/Desa	DANA ALOKASI UMUM (DAU)	-	Peningkatan kualitas pelayanan publik dengan penerapan standar pelayanan di seluruh perangkat Daerah Peningkatan kualitas pelayanan publik dengan penerapan standar pelayanan di seluruh perangkat Daerah			0,00	KECAMATAN WONOSEGORO
	7.01.01.2.02.0006	Pengelolaan dan Penyiapan Bahan Tanggapan Pemeriksaan																		
			Jumlah Dokumen Bahan Tanggapan Pemeriksaan dan Tindak Lanjut Pemeriksaan				1 Dokumen	1 Dokumen	0,00	0,00	0,00	0,00	Kab. Boyolali, Wonosegoro, Semua Kel/Desa	DANA ALOKASI UMUM (DAU)	-	Peningkatan kualitas pelayanan publik dengan penerapan standar pelayanan di seluruh perangkat Daerah Peningkatan kualitas pelayanan publik dengan penerapan standar pelayanan di seluruh perangkat Daerah			0,00	KECAMATAN WONOSEGORO
	7.01.01.2.02.0007	Koordinasi dan Penyusunan Laporan Keuangan Bulanan/ Triwulanan/ Semesteran SKPD																		
			Jumlah Laporan Keuangan Bulanan/ Triwulanan/ Semesteran SKPD dan Laporan Koordinasi Penyusunan Laporan Keuangan Bulanan/Triwulanan/Semesteran SKPD				18 Laporan	18 Laporan	0,00	0,00	0,00	0,00	Kab. Boyolali, Wonosegoro, Semua Kel/Desa	DANA ALOKASI UMUM (DAU)	-	Peningkatan kualitas pelayanan publik dengan penerapan standar pelayanan di seluruh perangkat Daerah Peningkatan kualitas pelayanan publik dengan penerapan standar pelayanan di seluruh perangkat Daerah			0,00	KECAMATAN WONOSEGORO
	7.01.01.2.02.0008	Penyusunan Pelaporan dan Analisis Prognosis Realisasi Anggaran																		
			Jumlah Dokumen Pelaporan dan Analisis Prognosis Realisasi Anggaran				1 Dokumen	1 Dokumen	0,00	0,00	0,00	0,00	Kab. Boyolali, Wonosegoro, Semua Kel/Desa	DANA ALOKASI UMUM (DAU)	-	Peningkatan kualitas pelayanan publik dengan penerapan standar pelayanan di seluruh perangkat Daerah Peningkatan kualitas pelayanan publik dengan penerapan standar pelayanan di seluruh perangkat Daerah			0,00	KECAMATAN WONOSEGORO
	7.01.01.2.03	Administrasi Barang Milik Daerah pada Perangkat Daerah	*Terlaksananya Kegiatan Administrasi Barang Milik Daerah pada Perangkat Daerah*				1 Kegiatan	1 Kegiatan	0,00	0,00	0,00	0,00			-	Peningkatan kualitas pelayanan publik dengan penerapan standar pelayanan di seluruh perangkat Daerah Peningkatan kualitas pelayanan publik dengan penerapan standar pelayanan di seluruh perangkat Daerah	Seluruh ASN di kecamatan wonosegoro		0,00	KECAMATAN WONOSEGORO
	7.01.01.2.03.0005	Rekonsiliasi dan Penyusunan Laporan Barang Milik Daerah pada SKPD																		
			Jumlah Laporan Rekonsiliasi dan Penyusunan Laporan Barang Milik Daerah pada SKPD				3 Laporan	3 Laporan	0,00	0,00	0,00	0,00	Kab. Boyolali, Wonosegoro, Semua Kel/Desa	DANA ALOKASI UMUM (DAU)	-	Peningkatan kualitas pelayanan publik dengan penerapan standar pelayanan di seluruh perangkat Daerah Peningkatan kualitas pelayanan publik dengan penerapan standar pelayanan di seluruh perangkat Daerah			0,00	KECAMATAN WONOSEGORO
	7.01.01.2.05	Administrasi Kepegawaian Perangkat Daerah	*Tersedianya Administrasi Kepegawaian Perangkat Daerah*				1 Kegiatan	1 Kegiatan	0,00	0,00	0,00	0,00			-	Peningkatan kualitas pelayanan publik dengan penerapan standar pelayanan di seluruh perangkat Daerah Peningkatan kualitas pelayanan publik dengan penerapan standar pelayanan di seluruh perangkat Daerah	Seluruh ASN di kecamatan wonosegoro		0,00	KECAMATAN WONOSEGORO
	7.01.01.2.05.0005	Monitoring, Evaluasi, dan Penilaian Kinerja Pegawai																		
			Jumlah Dokumen Monitoring, Evaluasi, dan Penilaian Kinerja Pegawai				13 Dokumen	13 Dokumen	0,00	0,00	0,00	0,00	Kab. Boyolali, Wonosegoro, Semua Kel/Desa	DANA ALOKASI UMUM (DAU)	-	Peningkatan kualitas pelayanan publik dengan penerapan standar pelayanan di seluruh perangkat Daerah Peningkatan kualitas pelayanan publik dengan penerapan standar pelayanan di seluruh perangkat Daerah			0,00	KECAMATAN WONOSEGORO

Balai Sertifikasi Elektronik
Dokumen ini telah ditandatangani secara digital menggunakan sertifikat elektronik yang diterbitkan oleh Balai Sertifikasi Elektronik (BSrE), BSSN.

NO	KODE	URUSAN / BIDANG URUSAN / PROGRAM / KEGIATAN / SUB KEGIATAN	INDIKATOR PROGRAM / KEGIATAN / SUB KEGIATAN	TARGET AKHIR PERIODE RENSTRA OPD	REALISASI CAPAIAN RENJA OPD TAHUN 2023	PRAKIRAAN CAPAIAN TARGET RENJA OPD TAHUN 2024	CAPAIAN KINERJA DAN KERANGKA PENDANAAN										KELOMPOK SASARAN	PRAKIRAAN MAJU RENCANA TAHUN 2026		PERANGKAT DAERAH PENANGGUNG JAWAB
							TARGET 2025		PAGU INDIKATIF (Rp)			Bertambah/Berkurang (10-12)	LOKASI	SUMBER DANA	PRIORITAS			TARGET	PAGU INDIKATIF (Rp)	
							SEBELUM	SESUDAH	RKPD 2025	APBD 2025	RKPD PERUBAHAN 2025				NASIONAL	DAERAH				
1	2	3	4	5	6	7	8	9	10	11	12	13	14	15	16	17	18	19	20	21
	7.01.01.2.06	Administrasi Umum Perangkat Daerah	*Tersedianya Administrasi Umum Perangkat Daerah*				10 Kegiatan	10 Kegiatan	204.100.000,00	204.500.000,00	190.657.000,00	-13.443.000,00			-	Peningkatan kualitas pelayanan publik dengan penerapan standar pelayanan di seluruh perangkat Daerah Peningkatan kualitas pelayanan publik dengan penerapan standar pelayanan di seluruh perangkat Daerah	Seluruh Masyarakat di kecamatan wonosegoro		204.100.000,00	KECAMATAN WONOSEGORO
	7.01.01.2.06.0001	Penyediaan Komponen Instalasi																		
			Jumlah Paket Komponen Instalasi Listrik/Penerangan Bangunan Kantor yang Disediakan				4 Paket	4 Paket	2.000.000,00	2.000.000,00	2.931.000,00	931.000,00	Kab. Boyolali, Wonosegoro, Semua Kel/Desa	PAJAK BUMI DAN BANGUNAN PEDESAAN DAN PERKOTAAN	-	Peningkatan kualitas pelayanan publik dengan penerapan standar pelayanan di seluruh perangkat Daerah Peningkatan kualitas pelayanan publik dengan penerapan standar pelayanan di seluruh perangkat Daerah			2.000.000,00	KECAMATAN WONOSEGORO
	7.01.01.2.06.0002	Penyediaan Peralatan dan Perlengkapan Kantor																		
			Jumlah Paket Peralatan dan Perlengkapan Kantor yang Disediakan				4 Paket	4 Paket	0,00	0,00	10.580.000,00	10.580.000,00	Kab. Boyolali, Wonosegoro, Semua Kel/Desa	DANA ALOKASI UMUM (DAU)	-	Peningkatan kualitas pelayanan publik dengan penerapan standar pelayanan di seluruh perangkat Daerah Peningkatan kualitas pelayanan publik dengan penerapan standar pelayanan di seluruh perangkat Daerah			0,00	KECAMATAN WONOSEGORO
	7.01.01.2.06.0003	Penyediaan Peralatan Rumah Tangga																		
			Jumlah Paket Peralatan Rumah Tangga yang Disediakan				4 Paket	4 Paket	3.000.000,00	3.000.000,00	3.000.000,00	0,00	Kab. Boyolali, Wonosegoro, Semua Kel/Desa	PAJAK BUMI DAN BANGUNAN PEDESAAN DAN PERKOTAAN	-	Peningkatan kualitas pelayanan publik dengan penerapan standar pelayanan di seluruh perangkat Daerah Peningkatan kualitas pelayanan publik dengan penerapan standar pelayanan di seluruh perangkat Daerah			3.000.000,00	KECAMATAN WONOSEGORO
	7.01.01.2.06.0004	Penyediaan Bahan Logistik Kantor																		
			Jumlah Paket Bahan Logistik Kantor yang Disediakan				4 Paket	4 Paket	35.000.000,00	35.000.000,00	35.000.000,00	0,00	Kab. Boyolali, Wonosegoro, Semua Kel/Desa	DANA ALOKASI UMUM (DAU)	-	Peningkatan kualitas pelayanan publik dengan penerapan standar pelayanan di seluruh perangkat Daerah Peningkatan kualitas pelayanan publik dengan penerapan standar pelayanan di seluruh perangkat Daerah			35.000.000,00	KECAMATAN WONOSEGORO
	7.01.01.2.06.0005	Penyediaan Barang Cetakan dan Penggandaan																		
			Jumlah Paket Barang Cetakan dan Penggandaan yang Disediakan				4 Paket	4 Paket	13.500.000,00	13.500.000,00	8.820.000,00	-4.680.000,00	Kab. Boyolali, Wonosegoro, Semua Kel/Desa	DANA ALOKASI UMUM (DAU)	-	Peningkatan kualitas pelayanan publik dengan penerapan standar pelayanan di seluruh perangkat Daerah Peningkatan kualitas pelayanan publik dengan penerapan standar pelayanan di seluruh perangkat Daerah			13.500.000,00	KECAMATAN WONOSEGORO
	7.01.01.2.06.0007	Penyediaan Bahan/Material																		
			Jumlah Paket Bahan/Material yang Disediakan				4 Paket	4 Paket	18.500.000,00	18.500.000,00	5.971.000,00	-12.529.000,00	Kab. Boyolali, Wonosegoro, Semua Kel/Desa	DANA ALOKASI UMUM (DAU)	-	Peningkatan kualitas pelayanan publik dengan penerapan standar pelayanan di seluruh perangkat Daerah Peningkatan kualitas pelayanan publik dengan penerapan standar pelayanan di seluruh perangkat Daerah			18.500.000,00	KECAMATAN WONOSEGORO
	7.01.01.2.06.0008	Fasilitasi Kunjungan Tamu																		
			Jumlah Laporan Fasilitasi Kunjungan Tamu				4 Laporan	4 Laporan	102.100.000,00	102.500.000,00	109.855.000,00	7.755.000,00	Kab. Boyolali, Wonosegoro, Semua Kel/Desa	DANA ALOKASI UMUM (DAU)	-	Peningkatan kualitas pelayanan publik dengan penerapan standar pelayanan di seluruh perangkat Daerah Peningkatan kualitas pelayanan publik dengan penerapan standar pelayanan di seluruh perangkat Daerah			102.100.000,00	KECAMATAN WONOSEGORO
	7.01.01.2.06.0009	Penyelenggaraan Rapat Koordinasi dan Konsultasi SKPD																		
			Jumlah Laporan Penyelenggaraan Rapat Koordinasi dan Konsultasi SKPD				4 Laporan	4 Laporan	30.000.000,00	30.000.000,00	14.500.000,00	-15.500.000,00	Kab. Boyolali, Wonosegoro, Semua Kel/Desa	DANA ALOKASI UMUM (DAU)	-	Peningkatan kualitas pelayanan publik dengan penerapan standar pelayanan di seluruh perangkat Daerah Peningkatan kualitas pelayanan publik dengan penerapan standar pelayanan di seluruh perangkat Daerah			30.000.000,00	KECAMATAN WONOSEGORO

Balai Sertifikasi Elektronik

Dokumen ini telah ditandatangani secara digital menggunakan sertifikat elektronik yang diterbitkan oleh Balai Sertifikasi Elektronik (BSrE), BSSN.

NO	KODE	URUSAN / BIDANG URUSAN / PROGRAM / KEGIATAN / SUB KEGIATAN	INDIKATOR PROGRAM / KEGIATAN / SUB KEGIATAN	TARGET AKHIR PERIODE RENSTRA OPD	REALISASI CAPAIAN RENJA OPD TAHUN 2023	PRAKIRAAN CAPAIAN TARGET RENJA OPD TAHUN 2024	CAPAIAN KINERJA DAN KERANGKA PENDANAAN										KELOMPOK SASARAN	PRAKIRAAN MAJU RENCANA TAHUN 2026		PERANGKAT DAERAH PENANGGUNG JAWAB
							TARGET 2025		PAGU INDIKATIF (Rp)			Bertambah/Berkurang (10-12)	LOKASI	SUMBER DANA	PRIORITAS			TARGET	PAGU INDIKATIF (Rp)	
							SEBELUM	SESUDAH	RKPD 2025	APBD 2025	RKPD PERUBAHAN 2025				NASIONAL	DAERAH				
1	2	3	4	5	6	7	8	9	10	11	12	13	14	15	16	17	18	19	20	21
	7.01.01.2.06.0010	Penatausahaan Arsip Dinamis pada SKPD																		
			Jumlah Dokumen Penatausahaan Arsip Dinamis pada SKPD				13 Dokumen	13 Dokumen	0,00	0,00	0,00	0,00	Kab. Boyolali, Wonosegoro, Semua Kel/Desa	DANA ALOKASI UMUM (DAU)	-	Peningkatan kualitas pelayanan publik dengan penerapan standar pelayanan di seluruh perangkat Daerah Peningkatan kualitas pelayanan publik dengan penerapan standar pelayanan di seluruh perangkat Daerah			0,00	KECAMATAN WONOSEGORO
	7.01.01.2.06.0011	Dukungan Pelaksanaan Sistem Pemerintahan Berbasis Elektronik pada SKPD																		
			Jumlah Dokumen Dukungan Pelaksanaan Sistem Pemerintahan Berbasis Elektronik pada SKPD				13 Dokumen	13 Dokumen	0,00	0,00	0,00	0,00	Kab. Boyolali, Wonosegoro, Semua Kel/Desa	DANA ALOKASI UMUM (DAU)	-	Peningkatan kualitas pelayanan publik dengan penerapan standar pelayanan di seluruh perangkat Daerah Peningkatan kualitas pelayanan publik dengan penerapan standar pelayanan di seluruh perangkat Daerah			0,00	KECAMATAN WONOSEGORO
	7.01.01.2.07	Pengadaan Barang Milik Daerah Penunjang Urusan Pemerintah Daerah	*Terlaksananya Kegiatan Pengadaan Barang Milik Daerah Penunjang Urusan Pemerintah Daerah*				0 Unit	0 Unit	0,00	356.800.000,00	356.800.000,00	356.800.000,00			-	Peningkatan kualitas pelayanan publik dengan penerapan standar pelayanan di seluruh perangkat Daerah Peningkatan kualitas pelayanan publik dengan penerapan standar pelayanan di seluruh perangkat Daerah	Seluruh ASN di kecamatan wonosegoro		0,00	KECAMATAN WONOSEGORO
	7.01.01.2.07.0005	Pengadaan Mebel																		
			Jumlah Paket Mebel yang Disediakan				0 Unit	0 Unit	0,00	0,00	0,00	0,00	Kab. Boyolali, Wonosegoro, Semua Kel/Desa	DANA ALOKASI UMUM (DAU)	-	Peningkatan kualitas pelayanan publik dengan penerapan standar pelayanan di seluruh perangkat Daerah Peningkatan kualitas pelayanan publik dengan penerapan standar pelayanan di seluruh perangkat Daerah			0,00	KECAMATAN WONOSEGORO
	7.01.01.2.07.0006	Pengadaan Peralatan dan Mesin Lainnya																		
			Jumlah Unit Peralatan dan Mesin Lainnya yang Disediakan				0 Unit	0 Unit	0,00	0,00	0,00	0,00	Kab. Boyolali, Wonosegoro, Semua Kel/Desa	DANA ALOKASI UMUM (DAU)	-	Peningkatan kualitas pelayanan publik dengan penerapan standar pelayanan di seluruh perangkat Daerah Peningkatan kualitas pelayanan publik dengan penerapan standar pelayanan di seluruh perangkat Daerah			0,00	KECAMATAN WONOSEGORO
	7.01.01.2.07.0009	Pengadaan Gedung Kantor atau Bangunan Lainnya																		
			Jumlah Unit Gedung Kantor atau Bangunan Lainnya yang Disediakan				-	1 Unit	0,00	356.800.000,00	356.800.000,00	356.800.000,00	Kab. Boyolali, Wonosegoro, Semua Kel/Desa	DANA ALOKASI UMUM (DAU)	-	Peningkatan kualitas pelayanan publik dengan penerapan standar pelayanan di seluruh perangkat Daerah Peningkatan kualitas pelayanan publik dengan penerapan standar pelayanan di seluruh perangkat Daerah			0,00	KECAMATAN WONOSEGORO
	7.01.01.2.07.0011	Pengadaan Sarana dan Prasarana Pendukung Gedung Kantor atau Bangunan Lainnya																		
			Jumlah Unit Sarana dan Prasarana Pendukung Gedung Kantor atau Bangunan Lainnya yang Disediakan				0 Unit	0 Unit	0,00	0,00	0,00	0,00	Kab. Boyolali, Wonosegoro, Semua Kel/Desa	DANA ALOKASI UMUM (DAU)	-	Peningkatan kualitas pelayanan publik dengan penerapan standar pelayanan di seluruh perangkat Daerah Peningkatan kualitas pelayanan publik dengan penerapan standar pelayanan di seluruh perangkat Daerah			0,00	KECAMATAN WONOSEGORO
	7.01.01.2.08	Penyediaan Jasa Penunjang Urusan Pemerintahan Daerah	*Tersedianya Jasa Penunjang Urusan Pemerintahan Daerah*				3 Kegiatan	3 Kegiatan	60.960.000,00	60.560.000,00	60.560.000,00	-400.000,00			-	Peningkatan kualitas pelayanan publik dengan penerapan standar pelayanan di seluruh perangkat Daerah Peningkatan kualitas pelayanan publik dengan penerapan standar pelayanan di seluruh perangkat Daerah	Seluruh Masyarakat di kecamatan wonosegoro		60.960.000,00	KECAMATAN WONOSEGORO
	7.01.01.2.08.0001	Penyediaan Jasa Surat Menyurat																		
			Jumlah Laporan Penyediaan Jasa Surat Menyurat				12 Laporan	12 Laporan	900.000,00	900.000,00	900.000,00	0,00	Kab. Boyolali, Wonosegoro, Semua Kel/Desa	PAJAK BUMI DAN BANGUNAN PEDESAAN DAN PERKOTAAN	-	Peningkatan kualitas pelayanan publik dengan penerapan standar pelayanan di seluruh perangkat Daerah Peningkatan kualitas pelayanan publik dengan penerapan standar pelayanan di seluruh perangkat Daerah			900.000,00	KECAMATAN WONOSEGORO
	7.01.01.2.08.000[illegible]	Penyediaan Jasa Komunikasi, Sumber Daya Air dan Listrik																		

Balai Sertifikasi Elektronik

Dokumen ini telah ditandatangani secara digital menggunakan sertifikat elektronik yang diterbitkan oleh Balai Sertifikasi Elektronik (BSrE), BSSN.

NO	KODE	URUSAN / BIDANG URUSAN / PROGRAM / KEGIATAN / SUB KEGIATAN	INDIKATOR PROGRAM / KEGIATAN / SUB KEGIATAN	TARGET AKHIR PERIODE RENSTRA OPD	REALISASI CAPAIAN RENJA OPD TAHUN 2023	PRAKIRAAN CAPAIAN TARGET RENJA OPD TAHUN 2024	CAPAIAN KINERJA DAN KERANGKA PENDANAAN										KELOMPOK SASARAN	PRAKIRAAN MAJU RENCANA TAHUN 2026		PERANGKAT DAERAH PENANGGUNG JAWAB
							TARGET 2025		PAGU INDIKATIF (Rp)			Bertambah/Berkurang (10-12)	LOKASI	SUMBER DANA	PRIORITAS			TARGET	PAGU INDIKATIF (Rp)	
							SEBELUM	SESUDAH	RKPD 2025	APBD 2025	RKPD PERUBAHAN 2025				NASIONAL	DAERAH				
1	2	3	4	5	6	7	8	9	10	11	12	13	14	15	16	17	18	19	20	21
			Jumlah Laporan Penyediaan Jasa Komunikasi, Sumber Daya Air dan Listrik yang Disediakan				12 Laporan	12 Laporan	59.060.000,00	59.060.000,00	59.060.000,00	0,00	Kab. Boyolali, Wonosegoro, Semua Kel/Desa	PAJAK BUMI DAN BANGUNAN PEDESAAN DAN PERKOTAAN	-	Peningkatan kualitas pelayanan publik dengan penerapan standar pelayanan di seluruh perangkat Daerah Peningkatan kualitas pelayanan publik dengan penerapan standar pelayanan di seluruh perangkat Daerah			59.060.000,00	KECAMATAN WONOSEGORO
	7.01.01.2.08.0004	Penyediaan Jasa Pelayanan Umum Kantor																		
			Jumlah Laporan Penyediaan Jasa Pelayanan Umum Kantor yang Disediakan				4 Laporan	4 Laporan	1.000.000,00	600.000,00	600.000,00	-400.000,00	Kab. Boyolali, Wonosegoro, Semua Kel/Desa	PAJAK BUMI DAN BANGUNAN PEDESAAN DAN PERKOTAAN	-	Peningkatan kualitas pelayanan publik dengan penerapan standar pelayanan di seluruh perangkat Daerah Peningkatan kualitas pelayanan publik dengan penerapan standar pelayanan di seluruh perangkat Daerah			1.000.000,00	KECAMATAN WONOSEGORO
	7.01.01.2.09	Pemeliharaan Barang Milik Daerah Penunjang Urusan Pemerintahan Daerah	-				-	-	65.581.000,00	65.581.000,00	65.581.000,00	0,00			-	Peningkatan kualitas pelayanan publik dengan penerapan standar pelayanan di seluruh perangkat Daerah Peningkatan kualitas pelayanan publik dengan penerapan standar pelayanan di seluruh perangkat Daerah	-		65.581.000,00	KECAMATAN WONOSEGORO
	7.01.01.2.09.0002	Penyediaan Jasa Pemeliharaan, Biaya Pemeliharaan, Pajak dan Perizinan Kendaraan Dinas Operasional atau Lapangan																		
			Jumlah Kendaraan Dinas Operasional atau Lapangan yang Dipelihara dan dibayarkan Pajak dan Perizinannya				10 Unit	10 Unit	15.300.000,00	15.300.000,00	15.300.000,00	0,00	Kab. Boyolali, Wonosegoro, Semua Kel/Desa	PAJAK BUMI DAN BANGUNAN PEDESAAN DAN PERKOTAAN	-	Peningkatan kualitas pelayanan publik dengan penerapan standar pelayanan di seluruh perangkat Daerah Peningkatan kualitas pelayanan publik dengan penerapan standar pelayanan di seluruh perangkat Daerah			15.300.000,00	KECAMATAN WONOSEGORO
	7.01.01.2.09.0005	Pemeliharaan Mebel																		
			Jumlah Mebel yang Dipelihara				0 Unit	0 Unit	0,00	0,00	0,00	0,00	Kab. Boyolali, Wonosegoro, Semua Kel/Desa	DANA ALOKASI UMUM (DAU)	-	Peningkatan kualitas pelayanan publik dengan penerapan standar pelayanan di seluruh perangkat Daerah Peningkatan kualitas pelayanan publik dengan penerapan standar pelayanan di seluruh perangkat Daerah			0,00	KECAMATAN WONOSEGORO
	7.01.01.2.09.0006	Pemeliharaan Peralatan dan Mesin Lainnya																		
			Jumlah Peralatan dan Mesin Lainnya yang Dipelihara				66 Unit	66 Unit	15.281.000,00	15.281.000,00	15.281.000,00	0,00	Kab. Boyolali, Wonosegoro, Semua Kel/Desa	PAJAK BUMI DAN BANGUNAN PEDESAAN DAN PERKOTAAN	-	Peningkatan kualitas pelayanan publik dengan penerapan standar pelayanan di seluruh perangkat Daerah Peningkatan kualitas pelayanan publik dengan penerapan standar pelayanan di seluruh perangkat Daerah			15.281.000,00	KECAMATAN WONOSEGORO
	7.01.01.2.09.0009	Pemeliharaan/Rehabilitasi Gedung Kantor dan Bangunan Lainnya																		
			Jumlah Gedung Kantor dan Bangunan Lainnya yang Dipelihara/Direhabilitasi				4 Unit	4 Unit	35.000.000,00	35.000.000,00	35.000.000,00	0,00	Kab. Boyolali, Wonosegoro, Semua Kel/Desa	PAJAK BUMI DAN BANGUNAN PEDESAAN DAN PERKOTAAN	-	Peningkatan kualitas pelayanan publik dengan penerapan standar pelayanan di seluruh perangkat Daerah Peningkatan kualitas pelayanan publik dengan penerapan standar pelayanan di seluruh perangkat Daerah			35.000.000,00	KECAMATAN WONOSEGORO
2,	**7.01.02**	**PROGRAM PENYELENGGARAAN PEMERINTAHAN DAN PELAYANAN PUBLIK**	**Persentase layanan publik kecamatan tepat waktu**				**88 persen**	**88 persen**	**100.000.000,00**	**182.800.000,00**	**82.800.000,00**	**0,00**							**100.000.000,00**	
	7.01.02.2.01	Koordinasi Penyelenggaraan Kegiatan Pemerintahan di Tingkat Kecamatan	*Terlaksananya Koordinasi Penyelenggaraan Kegiatan Pemerintahan di Tingkat Kecamatan*				1 Kegiatan	1 Kegiatan	0,00	82.800.000,00	82.800.000,00	82.800.000,00			-	Peningkatan kualitas pelayanan publik dengan penerapan standar pelayanan di seluruh perangkat Daerah Peningkatan kualitas pelayanan publik dengan penerapan standar pelayanan di seluruh perangkat Daerah	Seluruh masyarakat di wilayah Kecamatan Wonosegoro		0,00	KECAMATAN WONOSEGORO
	7.01.02.2.01.0001	Koordinasi/Sinergi Perencanaan dan Pelaksanaan Kegiatan Pemerintahan dengan Perangkat Daerah dan Instansi Vertikal Terkait																		

Balai Sertifikasi Elektronik

Dokumen ini telah ditandatangani secara digital menggunakan sertifikat elektronik yang diterbitkan oleh Balai Sertifikasi Elektronik (BSrE), BSSN.

NO	KODE	URUSAN / BIDANG URUSAN / PROGRAM / KEGIATAN / SUB KEGIATAN	INDIKATOR PROGRAM / KEGIATAN / SUB KEGIATAN	TARGET AKHIR PERIODE RENSTRA OPD	REALISASI CAPAIAN RENJA OPD TAHUN 2023	PRAKIRAAN CAPAIAN TARGET RENJA OPD TAHUN 2024	CAPAIAN KINERJA DAN KERANGKA PENDANAAN										KELOMPOK SASARAN	PRAKIRAAN MAJU RENCANA TAHUN 2026		PERANGKAT DAERAH PENANGGUNG JAWAB
							TARGET 2025		PAGU INDIKATIF (Rp)			Bertambah/Berkurang (10-12)	LOKASI	SUMBER DANA	PRIORITAS			TARGET	PAGU INDIKATIF (Rp)	
							SEBELUM	SESUDAH	RKPD 2025	APBD 2025	RKPD PERUBAHAN 2025				NASIONAL	DAERAH				
1	2	3	4	5	6	7	8	9	10	11	12	13	14	15	16	17	18	19	20	21
			Jumlah Laporan Koordinasi/Sinergi Perencanaan dan Pelaksanaan Kegiatan Pemerintahan dengan Perangkat Daerah dan Instansi Vertikal Terkait				13 Laporan	13 Laporan	0,00	82.800.000,00	82.800.000,00	82.800.000,00	Kab. Boyolali, Wonosegoro, Semua Kel/Desa	PENDAPATAN ASLI DAERAH (PAD) DANA ALOKASI UMUM (DAU)	-	Peningkatan kualitas pelayanan publik dengan penerapan standar pelayanan di seluruh perangkat Daerah Peningkatan kualitas pelayanan publik dengan penerapan standar pelayanan di seluruh perangkat Daerah			0,00	KECAMATAN WONOSEGORO
	7.01.02.2.01.0002	Peningkatan Efektifitas Kegiatan Pemerintahan di Tingkat Kecamatan																		
			Jumlah Dokumen Peningkatan Efektifitas Kegiatan Pemerintahan di Tingkat Kecamatan				39 Dokumen	39 Dokumen	0,00	0,00	0,00	0,00	Kab. Boyolali, Wonosegoro, Semua Kel/Desa	DANA ALOKASI UMUM (DAU)	-	Peningkatan kualitas pelayanan publik dengan penerapan standar pelayanan di seluruh perangkat Daerah Peningkatan kualitas pelayanan publik dengan penerapan standar pelayanan di seluruh perangkat Daerah			0,00	KECAMATAN WONOSEGORO
	7.01.02.2.02	Penyelenggaraan Urusan Pemerintahan yang Tidak Dilaksanakan oleh Unit Kerja Perangkat Daerah yang Ada di Kecamatan	*Terlaksananya Penyelenggaraan Urusan Pemerintahan yang Tidak Dilaksanakan oleh Unit Kerja Perangkat Daerah yang Ada di Kecamatan*				1 Kegiatan	1 Kegiatan	0,00	0,00	0,00	0,00			-	Peningkatan kualitas pelayanan publik dengan penerapan standar pelayanan di seluruh perangkat Daerah Peningkatan kualitas pelayanan publik dengan penerapan standar pelayanan di seluruh perangkat Daerah	Seluruh masyarakat di wilayah Kecamatan Wonosegoro		0,00	KECAMATAN WONOSEGORO
	7.01.02.2.02.0003	Peningkatan Efektifitas Pelaksanaan Pelayanan kepada Masyarakat di Wilayah Kecamatan																		
			Jumlah Laporan Peningkatan Efektifitas Pelaksanaan Pelayanan kepada Masyarakat di Wilayah Kecamatan				2 Laporan	2 Laporan	0,00	0,00	0,00	0,00	Kab. Boyolali, Wonosegoro, Semua Kel/Desa	DANA ALOKASI UMUM (DAU)	-	Peningkatan kualitas pelayanan publik dengan penerapan standar pelayanan di seluruh perangkat Daerah Peningkatan kualitas pelayanan publik dengan penerapan standar pelayanan di seluruh perangkat Daerah			0,00	KECAMATAN WONOSEGORO
	7.01.02.2.03	Koordinasi Pemeliharaan Prasarana dan Sarana Pelayanan Umum	*Terlaksananya Koordinasi Pemeliharaan Prasarana dan Sarana Pelayanan Umum*				1 Kegiatan	1 Kegiatan	100.000.000,00	100.000.000,00	0,00	-100.000.000,00			-	Peningkatan kualitas pelayanan publik dengan penerapan standar pelayanan di seluruh perangkat Daerah Peningkatan kualitas pelayanan publik dengan penerapan standar pelayanan di seluruh perangkat Daerah	Seluruh masyarakat di wilayah Kecamatan Wonosegoro		100.000.000,00	KECAMATAN WONOSEGORO
	7.01.02.2.03.0001	Koordinasi/Sinergi dengan Perangkat Daerah dan/atau Instansi Vertikal yang Terkait dalam Pemeliharaan Sarana dan Prasarana Pelayanan Umum																		
			Jumlah Dokumen Koordinasi/Sinergi dengan Perangkat Daerah dan/atau Instansi Vertikal yang Terkait dalam Pemeliharaan Sarana dan Prasarana Pelayanan Umum				2 Dokumen	2 Dokumen	100.000.000,00	100.000.000,00	0,00	-100.000.000,00	Kab. Boyolali, Wonosegoro, Semua Kel/Desa	PENDAPATAN ASLI DAERAH (PAD)	-	Peningkatan kualitas pelayanan publik dengan penerapan standar pelayanan di seluruh perangkat Daerah Peningkatan kualitas pelayanan publik dengan penerapan standar pelayanan di seluruh perangkat Daerah			100.000.000,00	KECAMATAN WONOSEGORO
3,	**7.01.03**	**PROGRAM PEMBERDAYAAN MASYARAKAT DESA DAN KELURAHAN**	**Persentase hasil koordinasi bidang pemberdayaan masyarakat dan pembangunan yang ditindaklanjuti**				**100 persen**	**100 persen**	**75.000.000,00**	**323.400.000,00**	**323.400.000,00**	**0,00**							**75.000.000,00**	
	7.01.03.2.01	Koordinasi Kegiatan Pemberdayaan Desa	*Terlaksananya Koordinasi Kegiatan Pemberdayaan Desa*				2 Kegiatan	2 Kegiatan	75.000.000,00	323.400.000,00	323.400.000,00	248.400.000,00			-	Peningkatan kualitas pelayanan publik dengan penerapan standar pelayanan di seluruh perangkat Daerah Peningkatan kualitas pelayanan publik dengan penerapan standar pelayanan di seluruh perangkat Daerah	Seluruh masyarakat di wilayah Kecamatan Wonosegoro		75.000.000,00	KECAMATAN WONOSEGORO
	7.01.03.2.01.0001	Peningkatan Partisipasi Masyarakat dalam Forum Musyawarah Perencanaan Pembangunan di Desa																		
			Jumlah Lembaga Kemasyarakatan yang Berpartisipasi dalam Forum Musyawarah Perencanaan Pembangunan di Desa				6 Lembaga Kemasyarakatan	6 Lembaga Kemasyarakatan	0,00	0,00	0,00	0,00	Kab. Boyolali, Wonosegoro, Semua Kel/Desa	DANA ALOKASI UMUM (DAU)	-	Peningkatan kualitas pelayanan publik dengan penerapan standar pelayanan di seluruh perangkat Daerah Peningkatan kualitas pelayanan publik dengan penerapan standar pelayanan di seluruh perangkat Daerah			0,00	KECAMATAN WONOSEGORO
	7.01.03.2.01.0003	Peningkatan Efektifitas Kegiatan Pemberdayaan Masyarakat di Wilayah Kecamatan																		

Balai Sertifikasi Elektronik

Dokumen ini telah ditandatangani secara digital menggunakan sertifikat elektronik yang diterbitkan oleh Balai Sertifikasi Elektronik (BSrE), BSSN.

NO	KODE	URUSAN / BIDANG URUSAN / PROGRAM / KEGIATAN / SUB KEGIATAN	INDIKATOR PROGRAM / KEGIATAN / SUB KEGIATAN	TARGET AKHIR PERIODE RENSTRA OPD	REALISASI CAPAIAN RENJA OPD TAHUN 2023	PRAKIRAAN CAPAIAN TARGET RENJA OPD TAHUN 2024	CAPAIAN KINERJA DAN KERANGKA PENDANAAN										KELOMPOK SASARAN	PRAKIRAAN MAJU RENCANA TAHUN 2026		PERANGKAT DAERAH PENANGGUNG JAWAB
							TARGET 2025		PAGU INDIKATIF (Rp)			Bertambah/Berkurang (10-12)	LOKASI	SUMBER DANA	PRIORITAS			TARGET	PAGU INDIKATIF (Rp)	
							SEBELUM	SESUDAH	RKPD 2025	APBD 2025	RKPD PERUBAHAN 2025				NASIONAL	DAERAH				
1	2	3	4	5	6	7	8	9	10	11	12	13	14	15	16	17	18	19	20	21
			Jumlah Laporan Peningkatan Efektivitas Kegiatan Pemberdayaan Masyarakat di Wilayah Kecamatan				13 Laporan	13 Laporan	75.000.000,00	323.400.000,00	323.400.000,00	248.400.000,00	Kab. Boyolali, Wonosegoro, Semua Kel/Desa	PENDAPATAN ASLI DAERAH (PAD)	-	Peningkatan kualitas pelayanan publik dengan penerapan standar pelayanan di seluruh perangkat Daerah Peningkatan kualitas pelayanan publik dengan penerapan standar pelayanan di seluruh perangkat Daerah			75.000.000,00	KECAMATAN WONOSEGORO
4,	**7.01.04**	**PROGRAM KOORDINASI KETENTRAMAN DAN KETERTIBAN UMUM**	**Persentase koordinasi ketentraman dan ketertiban umum yang ditindaklanjuti**				**100 persen**	**100 persen**	**0,00**	**124.200.000,00**	**124.200.000,00**	**0,00**							**0,00**	
	7.01.04.2.01	Koordinasi Upaya Penyelenggaraan Ketenteraman dan Ketertiban Umum	*Terlaksananya Koordinasi Upaya Penyelenggaraan Ketenteraman dan Ketertiban Umum*				1 Kegiatan	1 Kegiatan	0,00	124.200.000,00	124.200.000,00	124.200.000,00			-	Peningkatan kualitas pelayanan publik dengan penerapan standar pelayanan di seluruh perangkat Daerah Peningkatan kualitas pelayanan publik dengan penerapan standar pelayanan di seluruh perangkat Daerah	Seluruh masyarakat di wilayah Kecamatan Wonosegoro		0,00	KECAMATAN WONOSEGORO
	7.01.04.2.01.0001	Sinergitas dengan Kepolisian Negara Republik Indonesia, Tentara Nasional Indonesia dan Instansi Vertikal di Wilayah Kecamatan																		
			Jumlah Laporan Hasil Sinergitas dengan Kepolisian Negara Republik Indonesia, Tentara Nasional Indonesia dan Instansi Vertikal di Wilayah Kecamatan				13 Laporan	13 Laporan	0,00	124.200.000,00	124.200.000,00	124.200.000,00	Kab. Boyolali, Wonosegoro, Semua Kel/Desa	PENDAPATAN ASLI DAERAH (PAD) DANA ALOKASI UMUM (DAU)	-	Peningkatan kualitas pelayanan publik dengan penerapan standar pelayanan di seluruh perangkat Daerah Peningkatan kualitas pelayanan publik dengan penerapan standar pelayanan di seluruh perangkat Daerah			0,00	KECAMATAN WONOSEGORO
5,	**7.01.05**	**PROGRAM PENYELENGGARAAN URUSAN PEMERINTAHAN UMUM**	**Persentase koordinasi pemerintahan umum yang ditindaklanjuti**				**100 persen**	**100 persen**	**64.500.000,00**	**147.300.000,00**	**147.300.000,00**	**0,00**							**64.500.000,00**	
	7.01.05.2.01	Penyelenggaraan Urusan Pemerintahan Umum Sesuai Penugasan Kepala Daerah	*Terselenggaranya Urusan Pemerintahan Umum Sesuai Penugasan Kepala Daerah*				2 Kegiatan	2 Kegiatan	64.500.000,00	147.300.000,00	147.300.000,00	82.800.000,00			-	Peningkatan kualitas pelayanan publik dengan penerapan standar pelayanan di seluruh perangkat Daerah Peningkatan kualitas pelayanan publik dengan penerapan standar pelayanan di seluruh perangkat Daerah	Seluruh masyarakat di wilayah Kecamatan Wonosegoro		64.500.000,00	KECAMATAN WONOSEGORO
	7.01.05.2.01.0001	Pembinaan Wawasan Kebangsaan dan Ketahanan Nasional dalam rangka Memantapkan Pengamalan Pancasila, Pelaksanaan Undang-Undang Dasar Negara Republik Indonesia Tahun																		
			Jumlah Orang yang Mengikuti Pembinaan Wawasan Kebangsaan dan Ketahanan Nasional dalam rangka Memantapkan Pengamalan Pancasila, Pelaksanaan Undang-Undang Dasar Negara Republik Indonesia Tahun 1945, Pelestarian Bhinneka Tunggal Ika serta Pemertahanan dan Pemeliharaan Keutuhan Negara Kesatuan Republik Indonesia				400 Orang	400 Orang	32.000.000,00	114.800.000,00	114.800.000,00	82.800.000,00	Kab. Boyolali, Wonosegoro, Semua Kel/Desa	PENDAPATAN ASLI DAERAH (PAD)	-	Peningkatan kualitas pelayanan publik dengan penerapan standar pelayanan di seluruh perangkat Daerah Peningkatan kualitas pelayanan publik dengan penerapan standar pelayanan di seluruh perangkat Daerah			32.000.000,00	KECAMATAN WONOSEGORO
	7.01.05.2.01.0004	Pembinaan Kerukunan Antar Suku dan Intra Suku, Umat Beragama, Ras, dan Golongan Lainnya Guna Mewujudkan Stabilitas Keamanan Lokal, Regional, dan Nasional																		
			Jumlah Orang yang Mengikuti Pembinaan Kerukunan Antar Suku dan Intra Suku , Umat Beragama, Ras, dan Golongan Lainnya Guna Mewujudkan Stabilitas Keamanan Lokal, Regional, dan Nasional				500 Orang	500 Orang	32.500.000,00	32.500.000,00	32.500.000,00	0,00	Kab. Boyolali, Wonosegoro, Semua Kel/Desa	PENDAPATAN ASLI DAERAH (PAD)	-	Peningkatan kualitas pelayanan publik dengan penerapan standar pelayanan di seluruh perangkat Daerah Peningkatan kualitas pelayanan publik dengan penerapan standar pelayanan di seluruh perangkat Daerah			32.500.000,00	KECAMATAN WONOSEGORO
6,	**7.01.06**	**PROGRAM PEMBINAAN DAN PENGAWASAN PEMERINTAHAN DESA**	**Presentase Hasil Pembinaan dan pengawasan pemerintahan desa yang di tindak lanjuti**				**100 persen**	**100 persen**	**0,00**	**0,00**	**0,00**	**0,00**							**0,00**	
	7.01.06.2.01	Fasilitasi, Rekomendasi dan Koordinasi Pembinaan dan Pengawasan Pemerintahan Desa	*Terlaksananya Kegiatan Fasilitasi, Rekomendasi dan KoordinasiPembinaan dan Pengawasan Pemerintahan Desa*				3 Kegiatan	3 Kegiatan	0,00	0,00	0,00	0,00			-	Peningkatan kualitas pelayanan publik dengan penerapan standar pelayanan di seluruh perangkat Daerah Peningkatan kualitas pelayanan publik dengan penerapan standar pelayanan di seluruh perangkat Daerah	Seluruh masyarakat di wilayah Kecamatan Wonosegoro		0,00	KECAMATAN WONOSEGORO
	7.01.06.2.01.0001	Fasilitasi Penyusunan Peraturan Desa dan																		
			Jumlah Dokumen yang Difasilitasi dalam rangka Penyusunan Peraturan Desa dan Peraturan Kepala Desa				8 Dokumen	8 Dokumen	0,00	0,00	0,00	0,00	Kab. Boyolali, Wonosegoro, Semua Kel/Desa	DANA ALOKASI UMUM (DAU)	-	Peningkatan kualitas pelayanan publik dengan penerapan standar pelayanan di seluruh perangkat Daerah Peningkatan kualitas pelayanan publik dengan penerapan standar pelayanan di seluruh perangkat Daerah			0,00	KECAMATAN WONOSEGORO
	7.01.06.2.01.0	Fasilitasi Pengawasan Pemerintahan Desa																		

Balai Sertifikasi Elektronik
Dokumen ini telah ditandatangani secara digital menggunakan sertifikat elektronik yang diterbitkan oleh Balai Sertifikasi Elektronik (BSrE), BSSN.

NO	KODE	URUSAN / BIDANG URUSAN / PROGRAM / KEGIATAN / SUB KEGIATAN	INDIKATOR PROGRAM / KEGIATAN / SUB KEGIATAN	TARGET AKHIR PERIODE RENSTRA OPD	REALISASI CAPAIAN RENJA OPD TAHUN 2023	PRAKIRAAN CAPAIAN TARGET RENJA OPD TAHUN 2024	CAPAIAN KINERJA DAN KERANGKA PENDANAAN										KELOMPOK SASARAN	PRAKIRAAN MAJU RENCANA TAHUN 2026		PERANGKAT DAERAH PENANGGUNG JAWAB
							TARGET 2025		PAGU INDIKATIF (Rp)			Bertambah/Berkurang (10-12)	LOKASI	SUMBER DANA	PRIORITAS			TARGET	PAGU INDIKATIF (Rp)	
							SEBELUM	SESUDAH	RKPD 2025	APBD 2025	RKPD PERUBAHAN 2025				NASIONAL	DAERAH				
1	2	3	4	5	6	7	8	9	10	11	12	13	14	15	16	17	18	19	20	21
			Jumlah Dokumen yang Difasilitasi dalam rangka Administrasi Tata Pemerintahan Desa				26 Dokumen	26 Dokumen	0,00	0,00	0,00	0,00	Kab. Boyolali, Wonosegoro, Semua Kel/Desa	DANA ALOKASI UMUM (DAU)	-	Peningkatan kualitas pelayanan publik dengan penerapan standar pelayanan di seluruh perangkat Daerah Peningkatan kualitas pelayanan publik dengan penerapan standar pelayanan di seluruh perangkat Daerah			0,00	KECAMATAN WONOSEGORO
	7.01.06.2.01.0003	Fasilitasi Pengelolaan Keuangan Desa dan Pendayagunaan Aset Desa																		
			Jumlah Dokumen yang Difasilitasi dalam rangka Pengelolaan Keuangan Desa dan Pendayagunaan Aset Desa				13 Dokumen	13 Dokumen	0,00	0,00	0,00	0,00	Kab. Boyolali, Wonosegoro, Semua Kel/Desa	DANA ALOKASI UMUM (DAU)	-	Peningkatan kualitas pelayanan publik dengan penerapan standar pelayanan di seluruh perangkat Daerah Peningkatan kualitas pelayanan publik dengan penerapan standar pelayanan di seluruh perangkat Daerah			0,00	KECAMATAN WONOSEGORO
		KECAMATAN KARANGGEDE							**2.642.175.000,00**	**3.062.975.000,00**	**3.017.756.000,00**	**375.581.000,00**							**0,00**	
	7	**UNSUR KEWILAYAHAN**							**2.642.175.000,00**	**3.062.975.000,00**	**3.017.756.000,00**	**375.581.000,00**							**0,00**	
	7,01	**KECAMATAN**							**2.642.175.000,00**	**3.062.975.000,00**	**3.017.756.000,00**	**375.581.000,00**							**0,00**	
1,	**7.01.01**	**PROGRAM PENUNJANG URUSAN PEMERINTAHAN DAERAH KABUPATEN/KOTA**	**-**				**-**	**-**	**2.448.175.000,00**	**2.330.775.000,00**	**2.335.556.000,00**	**-2.448.175.000,00**							**0,00**	
	7.01.01.2.01	Perencanaan, Penganggaran, dan Evaluasi Kinerja Perangkat Daerah	-				-	-	0,00	0,00	0,00	0,00			-	Peningkatan kualitas pelayanan publik dengan penerapan standar pelayanan di seluruh perangkat Daerah Peningkatan kualitas pelayanan publik dengan penerapan standar pelayanan di seluruh perangkat Daerah	-		0,00	KECAMATAN KARANGGEDE
	7.01.01.2.01.0001	Penyusunan Dokumen Perencanaan Perangkat Daerah																		
			Jumlah Dokumen Perencanaan Perangkat Daerah				2 Dokumen	2 Dokumen	0,00	0,00	0,00	0,00	Kab. Boyolali, Karanggede, Semua Kel/Desa	PENDAPATAN ASLI DAERAH (PAD)	-	Peningkatan kualitas pelayanan publik dengan penerapan standar pelayanan di seluruh perangkat Daerah Peningkatan kualitas pelayanan publik dengan penerapan standar pelayanan di seluruh perangkat Daerah			0,00	KECAMATAN KARANGGEDE
	7.01.01.2.01.0002	Koordinasi dan Penyusunan Dokumen RKA-SKPD																		
			Jumlah Dokumen RKA-SKPD dan Laporan Hasil Koordinasi Penyusunan Dokumen RKA-SKPD				1 Dokumen	1 Dokumen	0,00	0,00	0,00	0,00	Kab. Boyolali, Karanggede, Semua Kel/Desa	PENDAPATAN ASLI DAERAH (PAD)	-	Peningkatan kualitas pelayanan publik dengan penerapan standar pelayanan di seluruh perangkat Daerah Peningkatan kualitas pelayanan publik dengan penerapan standar pelayanan di seluruh perangkat Daerah			0,00	KECAMATAN KARANGGEDE
	7.01.01.2.01.0003	Koordinasi dan Penyusunan Dokumen Perubahan RKA-SKPD																		
			Jumlah Dokumen Perubahan RKA-SKPD dan Laporan Hasil Koordinasi Penyusunan Dokumen Perubahan RKA-SKPD				1 Dokumen	1 Dokumen	0,00	0,00	0,00	0,00	Kab. Boyolali, Karanggede, Semua Kel/Desa	PENDAPATAN ASLI DAERAH (PAD)	-	Peningkatan kualitas pelayanan publik dengan penerapan standar pelayanan di seluruh perangkat Daerah Peningkatan kualitas pelayanan publik dengan penerapan standar pelayanan di seluruh perangkat Daerah			0,00	KECAMATAN KARANGGEDE
	7.01.01.2.01.0004	Koordinasi dan Penyusunan DPA-SKPD																		
			Jumlah Dokumen DPA-SKPD dan Laporan Hasil Koordinasi Penyusunan Dokumen DPA-SKPD				1 Dokumen	1 Dokumen	0,00	0,00	0,00	0,00	Kab. Boyolali, Karanggede, Semua Kel/Desa	PENDAPATAN ASLI DAERAH (PAD)	-	Peningkatan kualitas pelayanan publik dengan penerapan standar pelayanan di seluruh perangkat Daerah Peningkatan kualitas pelayanan publik dengan penerapan standar pelayanan di seluruh perangkat Daerah			0,00	KECAMATAN KARANGGEDE
	7.01.01.2.01.0005	Koordinasi dan Penyusunan Perubahan DPA- SKPD																		

Balai Sertifikasi Elektronik

Dokumen ini telah ditandatangani secara digital menggunakan sertifikat elektronik yang diterbitkan oleh Balai Sertifikasi Elektronik (BSrE), BSSN.

NO	KODE	URUSAN / BIDANG URUSAN / PROGRAM / KEGIATAN / SUB KEGIATAN	INDIKATOR PROGRAM / KEGIATAN / SUB KEGIATAN	TARGET AKHIR PERIODE RENSTRA OPD	REALISASI CAPAIAN RENJA OPD TAHUN 2023	PRAKIRAAN CAPAIAN TARGET RENJA OPD TAHUN 2024	CAPAIAN KINERJA DAN KERANGKA PENDANAAN										KELOMPOK SASARAN	PRAKIRAAN MAJU RENCANA TAHUN 2026		PERANGKAT DAERAH PENANGGUNG JAWAB
							TARGET 2025		PAGU INDIKATIF (Rp)			Bertambah/Berkurang (10-12)	LOKASI	SUMBER DANA	PRIORITAS			TARGET	PAGU INDIKATIF (Rp)	
							SEBELUM	SESUDAH	RKPD 2025	APBD 2025	RKPD PERUBAHAN 2025				NASIONAL	DAERAH				
1	2	3	4	5	6	7	8	9	10	11	12	13	14	15	16	17	18	19	20	21
			Jumlah Dokumen Perubahan DPA-SKPD dan Laporan Hasil Koordinasi Penyusunan Dokumen Perubahan DPA-SKPD				1 Dokumen	1 Dokumen	0,00	0,00	0,00	0,00	Kab. Boyolali, Karanggede, Semua Kel/Desa	PENDAPATAN ASLI DAERAH (PAD)	-	Peningkatan kualitas pelayanan publik dengan penerapan standar pelayanan di seluruh perangkat Daerah Peningkatan kualitas pelayanan publik dengan penerapan standar pelayanan di seluruh perangkat Daerah			0,00	KECAMATAN KARANGGEDE
	7.01.01.2.01.0006	Koordinasi dan Penyusunan Laporan Capaian Kinerja dan Ikhtisar Realisasi Kinerja SKPD																		
			Jumlah Laporan Capaian Kinerja dan Ikhtisar Realisasi Kinerja SKPD dan Laporan Hasil Koordinasi Penyusunan Laporan Capaian Kinerja dan Ikhtisar Realisasi Kinerja SKPD				15 Laporan	15 Laporan	0,00	0,00	0,00	0,00	Kab. Boyolali, Karanggede, Semua Kel/Desa	PENDAPATAN ASLI DAERAH (PAD)	-	Peningkatan kualitas pelayanan publik dengan penerapan standar pelayanan di seluruh perangkat Daerah Peningkatan kualitas pelayanan publik dengan penerapan standar pelayanan di seluruh perangkat Daerah			0,00	KECAMATAN KARANGGEDE
	7.01.01.2.01.0007	Evaluasi Kinerja Perangkat Daerah																		
			Jumlah Laporan Evaluasi Kinerja Perangkat Daerah				4 Laporan	4 Laporan	0,00	0,00	0,00	0,00	Kab. Boyolali, Karanggede, Semua Kel/Desa	PENDAPATAN ASLI DAERAH (PAD)	-	Peningkatan kualitas pelayanan publik dengan penerapan standar pelayanan di seluruh perangkat Daerah Peningkatan kualitas pelayanan publik dengan penerapan standar pelayanan di seluruh perangkat Daerah			0,00	KECAMATAN KARANGGEDE
	7.01.01.2.02	Administrasi Keuangan Perangkat Daerah	-				-	-	2.156.975.000,00	2.039.575.000,00	2.042.981.000,00	-113.994.000,00			-	Peningkatan kualitas pelayanan publik dengan penerapan standar pelayanan di seluruh perangkat Daerah Peningkatan kualitas pelayanan publik dengan penerapan standar pelayanan di seluruh perangkat Daerah	-		0,00	KECAMATAN KARANGGEDE
	7.01.01.2.02.0001	Penyediaan Gaji dan Tunjangan ASN																		
			Jumlah Orang yang Menerima Gaji dan Tunjangan ASN				16 Orang/bulan	16 Orang/bulan	2.075.975.000,00	1.958.575.000,00	1.961.981.000,00	-113.994.000,00	Kab. Boyolali, Karanggede, Semua Kel/Desa	DANA ALOKASI UMUM (DAU)	-	Peningkatan kualitas pelayanan publik dengan penerapan standar pelayanan di seluruh perangkat Daerah Peningkatan kualitas pelayanan publik dengan penerapan standar pelayanan di seluruh perangkat Daerah			0,00	KECAMATAN KARANGGEDE
	7.01.01.2.02.0002	Penyediaan Administrasi Pelaksanaan Tugas ASN																		
			Jumlah Dokumen Hasil Penyediaan Administrasi Pelaksanaan Tugas ASN				13 Dokumen	13 Dokumen	81.000.000,00	81.000.000,00	81.000.000,00	0,00	Kab. Boyolali, Karanggede, Semua Kel/Desa	PENDAPATAN ASLI DAERAH (PAD)	-	Peningkatan kualitas pelayanan publik dengan penerapan standar pelayanan di seluruh perangkat Daerah Peningkatan kualitas pelayanan publik dengan penerapan standar pelayanan di seluruh perangkat Daerah			0,00	KECAMATAN KARANGGEDE
	7.01.01.2.02.0003	Pelaksanaan Penatausahaan dan																		
			Jumlah Dokumen Penatausahaan dan Pengujian/Verifikasi Keuangan SKPD				12 Dokumen	12 Dokumen	0,00	0,00	0,00	0,00	Kab. Boyolali, Semua Kecamatan, Semua Kel/Desa	PENDAPATAN ASLI DAERAH (PAD)	-	Peningkatan kualitas pelayanan publik dengan penerapan standar pelayanan di seluruh perangkat Daerah Peningkatan kualitas pelayanan publik dengan penerapan standar pelayanan di seluruh perangkat Daerah			0,00	KECAMATAN KARANGGEDE
	7.01.01.2.02.0004	Koordinasi dan Pelaksanaan Akuntansi SKPD																		
			Jumlah Dokumen Koordinasi dan Pelaksanaan Akuntansi SKPD				12 Dokumen	12 Dokumen	0,00	0,00	0,00	0,00	Kab. Boyolali, Semua Kecamatan, Semua Kel/Desa	PENDAPATAN ASLI DAERAH (PAD)	-	Peningkatan kualitas pelayanan publik dengan penerapan standar pelayanan di seluruh perangkat Daerah Peningkatan kualitas pelayanan publik dengan penerapan standar pelayanan di seluruh perangkat Daerah			0,00	KECAMATAN KARANGGEDE
	7.01.01.2.02.0005	Koordinasi dan Penyusunan Laporan Keuangan Akhir Tahun SKPD																		

Balai Sertifikasi Elektronik

Dokumen ini telah ditandatangani secara digital menggunakan sertifikat elektronik yang diterbitkan oleh Balai Sertifikasi Elektronik (BSrE), BSSN.

NO	KODE	URUSAN / BIDANG URUSAN / PROGRAM / KEGIATAN / SUB KEGIATAN	INDIKATOR PROGRAM / KEGIATAN / SUB KEGIATAN	TARGET AKHIR PERIODE RENSTRA OPD	REALISASI CAPAIAN RENJA OPD TAHUN 2023	PRAKIRAAN CAPAIAN TARGET RENJA OPD TAHUN 2024	CAPAIAN KINERJA DAN KERANGKA PENDANAAN										KELOMPOK SASARAN	PRAKIRAAN MAJU RENCANA TAHUN 2026		PERANGKAT DAERAH PENANGGUNG JAWAB
							TARGET 2025		PAGU INDIKATIF (Rp)			Bertambah/Berkurang (10-12)	LOKASI	SUMBER DANA	PRIORITAS			TARGET	PAGU INDIKATIF (Rp)	
							SEBELUM	SESUDAH	RKPD 2025	APBD 2025	RKPD PERUBAHAN 2025				NASIONAL	DAERAH				
1	2	3	4	5	6	7	8	9	10	11	12	13	14	15	16	17	18	19	20	21
			Jumlah Laporan Keuangan Akhir Tahun SKPD dan Laporan Hasil Koordinasi Penyusunan Laporan Keuangan Akhir Tahun SKPD				1 Laporan	1 Laporan	0,00	0,00	0,00	0,00	Kab. Boyolali, Karanggede, Semua Kel/Desa	PENDAPATAN ASLI DAERAH (PAD)	-	Peningkatan kualitas pelayanan publik dengan penerapan standar pelayanan di seluruh perangkat Daerah Peningkatan kualitas pelayanan publik dengan penerapan standar pelayanan di seluruh perangkat Daerah			0,00	KECAMATAN KARANGGEDE
	7.01.01.2.02.0006	Pengelolaan dan Penyiapan Bahan Tanggapan Pemeriksaan																		
			Jumlah Dokumen Bahan Tanggapan Pemeriksaan dan Tindak Lanjut Pemeriksaan				1 Dokumen	1 Dokumen	0,00	0,00	0,00	0,00	Kab. Boyolali, Semua Kecamatan, Semua Kel/Desa	PENDAPATAN ASLI DAERAH (PAD)	-	Peningkatan kualitas pelayanan publik dengan penerapan standar pelayanan di seluruh perangkat Daerah Peningkatan kualitas pelayanan publik dengan penerapan standar pelayanan di seluruh perangkat Daerah			0,00	KECAMATAN KARANGGEDE
	7.01.01.2.02.0007	Koordinasi dan Penyusunan Laporan Keuangan Bulanan/ Triwulanan/ Semesteran SKPD																		
			Jumlah Laporan Keuangan Bulanan/ Triwulanan/ Semesteran SKPD dan Laporan Koordinasi Penyusunan Laporan Keuangan Bulanan/Triwulanan/Semesteran SKPD				18 Laporan	18 Laporan	0,00	0,00	0,00	0,00	Kab. Boyolali, Semua Kecamatan, Semua Kel/Desa	PENDAPATAN ASLI DAERAH (PAD)	-	Peningkatan kualitas pelayanan publik dengan penerapan standar pelayanan di seluruh perangkat Daerah Peningkatan kualitas pelayanan publik dengan penerapan standar pelayanan di seluruh perangkat Daerah			0,00	KECAMATAN KARANGGEDE
	7.01.01.2.02.0008	Penyusunan Pelaporan dan Analisis Prognosis Realisasi Anggaran																		
			Jumlah Dokumen Pelaporan dan Analisis Prognosis Realisasi Anggaran				1 Dokumen	1 Dokumen	0,00	0,00	0,00	0,00	Kab. Boyolali, Semua Kecamatan, Semua Kel/Desa	PENDAPATAN ASLI DAERAH (PAD)	-	Peningkatan kualitas pelayanan publik dengan penerapan standar pelayanan di seluruh perangkat Daerah Peningkatan kualitas pelayanan publik dengan penerapan standar pelayanan di seluruh perangkat Daerah			0,00	KECAMATAN KARANGGEDE
	7.01.01.2.03	Administrasi Barang Milik Daerah pada Perangkat Daerah	-				-	-	0,00	0,00	0,00	0,00			-	Peningkatan kualitas pelayanan publik dengan penerapan standar pelayanan di seluruh perangkat Daerah Peningkatan kualitas pelayanan publik dengan penerapan standar pelayanan di seluruh perangkat Daerah	-		0,00	KECAMATAN KARANGGEDE
	7.01.01.2.03.0005	Rekonsiliasi dan Penyusunan Laporan Barang Milik Daerah pada SKPD																		
			Jumlah Laporan Rekonsiliasi dan Penyusunan Laporan Barang Milik Daerah pada SKPD				3 Laporan	3 Laporan	0,00	0,00	0,00	0,00	Kab. Boyolali, Semua Kecamatan, Semua Kel/Desa	PENDAPATAN ASLI DAERAH (PAD)	-	Peningkatan kualitas pelayanan publik dengan penerapan standar pelayanan di seluruh perangkat Daerah Peningkatan kualitas pelayanan publik dengan penerapan standar pelayanan di seluruh perangkat Daerah			0,00	KECAMATAN KARANGGEDE
	7.01.01.2.05	Administrasi Kepegawaian Perangkat Daerah	-				-	-	0,00	0,00	0,00	0,00			-	Peningkatan kualitas pelayanan publik dengan penerapan standar pelayanan di seluruh perangkat Daerah Peningkatan kualitas pelayanan publik dengan penerapan standar pelayanan di seluruh perangkat Daerah	-		0,00	KECAMATAN KARANGGEDE
	7.01.01.2.05.0005	Monitoring, Evaluasi, dan Penilaian Kinerja Pegawai																		
			Jumlah Dokumen Monitoring, Evaluasi, dan Penilaian Kinerja Pegawai				13 Dokumen	13 Dokumen	0,00	0,00	0,00	0,00	Kab. Boyolali, Semua Kecamatan, Semua Kel/Desa	PENDAPATAN ASLI DAERAH (PAD)	-	Peningkatan kualitas pelayanan publik dengan penerapan standar pelayanan di seluruh perangkat Daerah Peningkatan kualitas pelayanan publik dengan penerapan standar pelayanan di seluruh perangkat Daerah			0,00	KECAMATAN KARANGGEDE
	7.01.01.2.06	Administrasi Umum Perangkat Daerah	-				-	-	185.300.000,00	185.300.000,00	182.675.000,00	-2.625.000,00			-	Peningkatan kualitas pelayanan publik dengan penerapan standar pelayanan di seluruh perangkat Daerah Peningkatan kualitas pelayanan publik dengan penerapan standar pelayanan di seluruh perangkat Daerah	-		0,00	KECAMATAN KARANGGEDE

Balai Sertifikasi Elektronik
Dokumen ini telah ditandatangani secara digital menggunakan sertifikat elektronik yang diterbitkan oleh Balai Sertifikasi Elektronik (BSrE), BSSN.

NO	KODE	URUSAN / BIDANG URUSAN / PROGRAM / KEGIATAN / SUB KEGIATAN	INDIKATOR PROGRAM / KEGIATAN / SUB KEGIATAN	TARGET AKHIR PERIODE RENSTRA OPD	REALISASI CAPAIAN RENJA OPD TAHUN 2023	PRAKIRAAN CAPAIAN TARGET RENJA OPD TAHUN 2024	CAPAIAN KINERJA DAN KERANGKA PENDANAAN										KELOMPOK SASARAN	PRAKIRAAN MAJU RENCANA TAHUN 2026		PERANGKAT DAERAH PENANGGUNG JAWAB
							TARGET 2025		PAGU INDIKATIF (Rp)			Bertambah/Berkurang (10-12)	LOKASI	SUMBER DANA	PRIORITAS			TARGET	PAGU INDIKATIF (Rp)	
							SEBELUM	SESUDAH	RKPD 2025	APBD 2025	RKPD PERUBAHAN 2025				NASIONAL	DAERAH				
1	2	3	4	5	6	7	8	9	10	11	12	13	14	15	16	17	18	19	20	21
	7.01.01.2.06.0001	Penyediaan Komponen Instalasi																		
			Jumlah Paket Komponen Instalasi Listrik/Penerangan Bangunan Kantor yang Disediakan				4 Paket	4 Paket	2.000.000,00	2.000.000,00	2.000.000,00	0,00	Kab. Boyolali, Karanggede, Semua Kel/Desa	PENDAPATAN ASLI DAERAH (PAD)	-	Peningkatan kualitas pelayanan publik dengan penerapan standar pelayanan di seluruh perangkat Daerah Peningkatan kualitas pelayanan publik dengan penerapan standar pelayanan di seluruh perangkat Daerah			0,00	KECAMATAN KARANGGEDE
	7.01.01.2.06.0002	Penyediaan Peralatan dan Perlengkapan Kantor																		
			Jumlah Paket Peralatan dan Perlengkapan Kantor yang Disediakan				1 Paket	1 Paket	13.000.000,00	13.000.000,00	35.500.000,00	22.500.000,00	Kab. Boyolali, Semua Kecamatan, Semua Kel/Desa	DANA ALOKASI UMUM (DAU)	-	Peningkatan kualitas pelayanan publik dengan penerapan standar pelayanan di seluruh perangkat Daerah Peningkatan kualitas pelayanan publik dengan penerapan standar pelayanan di seluruh perangkat Daerah			0,00	KECAMATAN KARANGGEDE
	7.01.01.2.06.0003	Penyediaan Peralatan Rumah Tangga																		
			Jumlah Paket Peralatan Rumah Tangga yang Disediakan				4 Paket	4 Paket	3.000.000,00	3.000.000,00	3.000.000,00	0,00	Kab. Boyolali, Karanggede, Semua Kel/Desa	PENDAPATAN ASLI DAERAH (PAD)	-	Peningkatan kualitas pelayanan publik dengan penerapan standar pelayanan di seluruh perangkat Daerah Peningkatan kualitas pelayanan publik dengan penerapan standar pelayanan di seluruh perangkat Daerah			0,00	KECAMATAN KARANGGEDE
	7.01.01.2.06.0004	Penyediaan Bahan Logistik Kantor																		
			Jumlah Paket Bahan Logistik Kantor yang Disediakan				4 Paket	4 Paket	25.000.000,00	25.000.000,00	25.000.000,00	0,00	Kab. Boyolali, Semua Kecamatan, Semua Kel/Desa	PENDAPATAN ASLI DAERAH (PAD)	-	Peningkatan kualitas pelayanan publik dengan penerapan standar pelayanan di seluruh perangkat Daerah Peningkatan kualitas pelayanan publik dengan penerapan standar pelayanan di seluruh perangkat Daerah			0,00	KECAMATAN KARANGGEDE
	7.01.01.2.06.0005	Penyediaan Barang Cetakan dan Penggandaan																		
			Jumlah Paket Barang Cetakan dan Penggandaan yang Disediakan				4 Paket	4 Paket	10.000.000,00	10.000.000,00	5.000.000,00	-5.000.000,00	Kab. Boyolali, Karanggede, Semua Kel/Desa	PENDAPATAN ASLI DAERAH (PAD)	-	Peningkatan kualitas pelayanan publik dengan penerapan standar pelayanan di seluruh perangkat Daerah Peningkatan kualitas pelayanan publik dengan penerapan standar pelayanan di seluruh perangkat Daerah			0,00	KECAMATAN KARANGGEDE
	7.01.01.2.06.0007	Penyediaan Bahan/Material																		
			Jumlah Paket Bahan/Material yang Disediakan				4 Paket	4 Paket	15.000.000,00	15.000.000,00	0,00	-15.000.000,00	Kab. Boyolali, Karanggede, Semua Kel/Desa	PENDAPATAN ASLI DAERAH (PAD)	-	Peningkatan kualitas pelayanan publik dengan penerapan standar pelayanan di seluruh perangkat Daerah Peningkatan kualitas pelayanan publik dengan penerapan standar pelayanan di seluruh perangkat Daerah			0,00	KECAMATAN KARANGGEDE
	7.01.01.2.06.0008	Fasilitasi Kunjungan Tamu																		
			Jumlah Laporan Fasilitasi Kunjungan Tamu				4 Laporan	4 Laporan	96.800.000,00	96.800.000,00	96.800.000,00	0,00	Kab. Boyolali, Karanggede, Semua Kel/Desa	PENDAPATAN ASLI DAERAH (PAD)	-	Peningkatan kualitas pelayanan publik dengan penerapan standar pelayanan di seluruh perangkat Daerah Peningkatan kualitas pelayanan publik dengan penerapan standar pelayanan di seluruh perangkat Daerah			0,00	KECAMATAN KARANGGEDE
	7.01.01.2.06.0009	Penyelenggaraan Rapat Koordinasi dan Konsultasi SKPD																		
			Jumlah Laporan Penyelenggaraan Rapat Koordinasi dan Konsultasi SKPD				4 Laporan	4 Laporan	20.500.000,00	20.500.000,00	15.375.000,00	-5.125.000,00	Kab. Boyolali, Semua Kecamatan, Semua Kel/Desa	PENDAPATAN ASLI DAERAH (PAD)	-	Peningkatan kualitas pelayanan publik dengan penerapan standar pelayanan di seluruh perangkat Daerah Peningkatan kualitas pelayanan publik dengan penerapan standar pelayanan di seluruh perangkat Daerah			0,00	KECAMATAN KARANGGEDE
	7.01.01.2.06.0010	Penatausahaan Arsip Dinamis pada SKPD																		

Balai Sertifikasi Elektronik

Dokumen ini telah ditandatangani secara digital menggunakan sertifikat elektronik yang diterbitkan oleh Balai Sertifikasi Elektronik (BSrE), BSSN.

NO	KODE	URUSAN / BIDANG URUSAN / PROGRAM / KEGIATAN / SUB KEGIATAN	INDIKATOR PROGRAM / KEGIATAN / SUB KEGIATAN	TARGET AKHIR PERIODE RENSTRA OPD	REALISASI CAPAIAN RENJA OPD TAHUN 2023	PRAKIRAAN CAPAIAN TARGET RENJA OPD TAHUN 2024	CAPAIAN KINERJA DAN KERANGKA PENDANAAN										KELOMPOK SASARAN	PRAKIRAAN MAJU RENCANA TAHUN 2026		PERANGKAT DAERAH PENANGGUNG JAWAB
							TARGET 2025		PAGU INDIKATIF (Rp)			Bertambah/Berkurang (10-12)	LOKASI	SUMBER DANA	PRIORITAS			TARGET	PAGU INDIKATIF (Rp)	
							SEBELUM	SESUDAH	RKPD 2025	APBD 2025	RKPD PERUBAHAN 2025				NASIONAL	DAERAH				
1	2	3	4	5	6	7	8	9	10	11	12	13	14	15	16	17	18	19	20	21
			Jumlah Dokumen Penatausahaan Arsip Dinamis pada SKPD				13 Dokumen	13 Dokumen	0,00	0,00	0,00	0,00	Kab. Boyolali, Semua Kecamatan, Semua Kel/Desa	PENDAPATAN ASLI DAERAH (PAD)	-	Peningkatan kualitas pelayanan publik dengan penerapan standar pelayanan di seluruh perangkat Daerah Peningkatan kualitas pelayanan publik dengan penerapan standar pelayanan di seluruh perangkat Daerah			0,00	KECAMATAN KARANGGEDE
	7.01.01.2.06.0011	Dukungan Pelaksanaan Sistem Pemerintahan Berbasis Elektronik pada SKPD																		
			Jumlah Dokumen Dukungan Pelaksanaan Sistem Pemerintahan Berbasis Elektronik pada SKPD				13 Dokumen	13 Dokumen	0,00	0,00	0,00	0,00	Kab. Boyolali, Karanggede, Semua Kel/Desa	PENDAPATAN ASLI DAERAH (PAD)	-	Peningkatan kualitas pelayanan publik dengan penerapan standar pelayanan di seluruh perangkat Daerah Peningkatan kualitas pelayanan publik dengan penerapan standar pelayanan di seluruh perangkat Daerah			0,00	KECAMATAN KARANGGEDE
	7.01.01.2.08	Penyediaan Jasa Penunjang Urusan Pemerintahan Daerah	*Jasa Penunjang Urusan Pemerintahan Daerah*				12 Bulan 3 kegiatan	12 Bulan 3 kegiatan	37.900.000,00	37.900.000,00	41.900.000,00	4.000.000,00			-	Peningkatan kualitas pelayanan publik dengan penerapan standar pelayanan di seluruh perangkat Daerah Peningkatan kualitas pelayanan publik dengan penerapan standar pelayanan di seluruh perangkat Daerah	-		0,00	KECAMATAN KARANGGEDE
	7.01.01.2.08.0001	Penyediaan Jasa Surat Menyurat																		
			Jumlah Laporan Penyediaan Jasa Surat Menyurat				12 Laporan	12 Laporan	900.000,00	900.000,00	900.000,00	0,00	Kab. Boyolali, Karanggede, Semua Kel/Desa	PENDAPATAN ASLI DAERAH (PAD)	-	Peningkatan kualitas pelayanan publik dengan penerapan standar pelayanan di seluruh perangkat Daerah Peningkatan kualitas pelayanan publik dengan penerapan standar pelayanan di seluruh perangkat Daerah			0,00	KECAMATAN KARANGGEDE
	7.01.01.2.08.0002	Penyediaan Jasa Komunikasi, Sumber Daya Air dan Listrik																		
			Jumlah Laporan Penyediaan Jasa Komunikasi, Sumber Daya Air dan Listrik yang Disediakan				12 Laporan	12 Laporan	36.000.000,00	36.000.000,00	40.000.000,00	4.000.000,00	Kab. Boyolali, Gladagsari, Semua Kel/Desa	PENDAPATAN ASLI DAERAH (PAD)	-	Peningkatan kualitas pelayanan publik dengan penerapan standar pelayanan di seluruh perangkat Daerah Peningkatan kualitas pelayanan publik dengan penerapan standar pelayanan di seluruh perangkat Daerah			0,00	KECAMATAN KARANGGEDE
	7.01.01.2.08.0004	Penyediaan Jasa Pelayanan Umum Kantor																		
			Jumlah Laporan Penyediaan Jasa Pelayanan Umum Kantor yang Disediakan				4 Laporan	4 Laporan	1.000.000,00	1.000.000,00	1.000.000,00	0,00	Kab. Boyolali, Karanggede, Semua Kel/Desa	PENDAPATAN ASLI DAERAH (PAD)	-	Peningkatan kualitas pelayanan publik dengan penerapan standar pelayanan di seluruh perangkat Daerah Peningkatan kualitas pelayanan publik dengan penerapan standar pelayanan di seluruh perangkat Daerah			0,00	KECAMATAN KARANGGEDE
	7.01.01.2.09	Pemeliharaan Barang Milik Daerah Penunjang Urusan Pemerintahan Daerah	-				-	-	68.000.000,00	68.000.000,00	68.000.000,00	0,00			-	Peningkatan kualitas pelayanan publik dengan penerapan standar pelayanan di seluruh perangkat Daerah Peningkatan kualitas pelayanan publik dengan penerapan standar pelayanan di seluruh perangkat Daerah	-		0,00	KECAMATAN KARANGGEDE
	7.01.01.2.09.0002	Penyediaan Jasa Pemeliharaan, Biaya Pemeliharaan, Pajak dan Perizinan Kendaraan Dinas Operasional atau Lapangan																		
			Jumlah Kendaraan Dinas Operasional atau Lapangan yang Dipelihara dan dibayarkan Pajak dan Perizinannya				10 Unit	10 Unit	14.000.000,00	14.000.000,00	14.000.000,00	0,00	Kab. Boyolali, Karanggede, Semua Kel/Desa	PENDAPATAN ASLI DAERAH (PAD)	-	Peningkatan kualitas pelayanan publik dengan penerapan standar pelayanan di seluruh perangkat Daerah Peningkatan kualitas pelayanan publik dengan penerapan standar pelayanan di seluruh perangkat Daerah			0,00	KECAMATAN KARANGGEDE
	7.01.01.2.09.0006	Pemeliharaan Peralatan dan Mesin Lainnya																		
			Jumlah Peralatan dan Mesin Lainnya yang Dipelihara				7 Unit	7 Unit	4.000.000,00	4.000.000,00	4.000.000,00	0,00	Kab. Boyolali, Karanggede, Semua Kel/Desa	PENDAPATAN ASLI DAERAH (PAD)	-	Peningkatan kualitas pelayanan publik dengan penerapan standar pelayanan di seluruh perangkat Daerah Peningkatan kualitas pelayanan publik dengan penerapan standar pelayanan di seluruh perangkat Daerah			0,00	KECAMATAN KARANGGEDE
	7.01.01.2.09.000[illegible]	Pemeliharaan/Rehabilitasi Gedung Kantor dan Bangunan Lainnya																		

Balai Sertifikasi Elektronik
Dokumen ini telah ditandatangani secara digital menggunakan sertifikat elektronik yang diterbitkan oleh Balai Sertifikasi Elektronik (BSrE), BSSN.

NO	KODE	URUSAN / BIDANG URUSAN / PROGRAM / KEGIATAN / SUB KEGIATAN	INDIKATOR PROGRAM / KEGIATAN / SUB KEGIATAN	TARGET AKHIR PERIODE RENSTRA OPD	REALISASI CAPAIAN RENJA OPD TAHUN 2023	PRAKIRAAN CAPAIAN TARGET RENJA OPD TAHUN 2024	CAPAIAN KINERJA DAN KERANGKA PENDANAAN										KELOMPOK SASARAN	PRAKIRAAN MAJU RENCANA TAHUN 2026		PERANGKAT DAERAH PENANGGUNG JAWAB
							TARGET 2025		PAGU INDIKATIF (Rp)			Bertambah/Berkurang (10-12)	LOKASI	SUMBER DANA	PRIORITAS			TARGET	PAGU INDIKATIF (Rp)	
							SEBELUM	SESUDAH	RKPD 2025	APBD 2025	RKPD PERUBAHAN 2025				NASIONAL	DAERAH				
1	2	3	4	5	6	7	8	9	10	11	12	13	14	15	16	17	18	19	20	21
			Jumlah Gedung Kantor dan Bangunan Lainnya yang Dipelihara/Direhabilitasi				1 Unit	1 Unit	50.000.000,00	50.000.000,00	50.000.000,00	0,00	Kab. Boyolali, Karanggede, Semua Kel/Desa	PENDAPATAN ASLI DAERAH (PAD)	-	Peningkatan kualitas pelayanan publik dengan penerapan standar pelayanan di seluruh perangkat Daerah Peningkatan kualitas pelayanan publik dengan penerapan standar pelayanan di seluruh perangkat Daerah			0,00	KECAMATAN KARANGGEDE
2,	**7.01.02**	**PROGRAM PENYELENGGARAAN PEMERINTAHAN DAN PELAYANAN PUBLIK**	**-**				**-**	**-**	**50.000.000,00**	**381.200.000,00**	**331.200.000,00**	**-50.000.000,00**							**0,00**	
	7.01.02.2.01	Koordinasi Penyelenggaraan Kegiatan Pemerintahan di Tingkat Kecamatan	-				-	-	0,00	331.200.000,00	331.200.000,00	331.200.000,00			-	Peningkatan kualitas pelayanan publik dengan penerapan standar pelayanan di seluruh perangkat Daerah Peningkatan kualitas pelayanan publik dengan penerapan standar pelayanan di seluruh perangkat Daerah	-		0,00	KECAMATAN KARANGGEDE
	7.01.02.2.01.0001	Koordinasi/Sinergi Perencanaan dan Pelaksanaan Kegiatan Pemerintahan dengan Perangkat Daerah dan Instansi Vertikal Terkait																		
			Jumlah Laporan Koordinasi/Sinergi Perencanaan dan Pelaksanaan Kegiatan Pemerintahan dengan Perangkat Daerah dan Instansi Vertikal Terkait				13 Laporan	13 Laporan	0,00	103.500.000,00	103.500.000,00	103.500.000,00	Kab. Boyolali, Karanggede, Semua Kel/Desa	PENDAPATAN ASLI DAERAH (PAD)	-	Peningkatan kualitas pelayanan publik dengan penerapan standar pelayanan di seluruh perangkat Daerah Peningkatan kualitas pelayanan publik dengan penerapan standar pelayanan di seluruh perangkat Daerah			0,00	KECAMATAN KARANGGEDE
	7.01.02.2.01.0002	Peningkatan Efektifitas Kegiatan Pemerintahan di Tingkat Kecamatan																		
			Jumlah Dokumen Peningkatan Efektifitas Kegiatan Pemerintahan di Tingkat Kecamatan				39 Dokumen	39 Dokumen	0,00	227.700.000,00	227.700.000,00	227.700.000,00	Kab. Boyolali, Karanggede, Semua Kel/Desa	PENDAPATAN ASLI DAERAH (PAD)	-	Peningkatan kualitas pelayanan publik dengan penerapan standar pelayanan di seluruh perangkat Daerah Peningkatan kualitas pelayanan publik dengan penerapan standar pelayanan di seluruh perangkat Daerah			0,00	KECAMATAN KARANGGEDE
	7.01.02.2.02	Penyelenggaraan Urusan Pemerintahan yang Tidak Dilaksanakan oleh Unit Kerja Perangkat Daerah yang Ada di Kecamatan	-				-	-	0,00	0,00	0,00	0,00			-	Peningkatan kualitas pelayanan publik dengan penerapan standar pelayanan di seluruh perangkat Daerah Peningkatan kualitas pelayanan publik dengan penerapan standar pelayanan di seluruh perangkat Daerah	-		0,00	KECAMATAN KARANGGEDE
	7.01.02.2.02.0003	Peningkatan Efektifitas Pelaksanaan Pelayanan kepada Masyarakat di Wilayah Kecamatan																		
			Jumlah Laporan Peningkatan Efektifitas Pelaksanaan Pelayanan kepada Masyarakat di Wilayah Kecamatan				2 Laporan	2 Laporan	0,00	0,00	0,00	0,00	Kab. Boyolali, Karanggede, Semua Kel/Desa	PENDAPATAN ASLI DAERAH (PAD)	-	Peningkatan kualitas pelayanan publik dengan penerapan standar pelayanan di seluruh perangkat Daerah Peningkatan kualitas pelayanan publik dengan penerapan standar pelayanan di seluruh perangkat Daerah			0,00	KECAMATAN KARANGGEDE
	7.01.02.2.03	Koordinasi Pemeliharaan Prasarana dan Sarana Pelayanan Umum	-				-	-	50.000.000,00	50.000.000,00	0,00	-50.000.000,00			-	Peningkatan kualitas pelayanan publik dengan penerapan standar pelayanan di seluruh perangkat Daerah Peningkatan kualitas pelayanan publik dengan penerapan standar pelayanan di seluruh perangkat Daerah	-		0,00	KECAMATAN KARANGGEDE
	7.01.02.2.03.0001	Koordinasi/Sinergi dengan Perangkat Daerah dan/atau Instansi Vertikal yang Terkait dalam Pemeliharaan Sarana dan Prasarana Pelayanan Umum																		
			Jumlah Dokumen Koordinasi/Sinergi dengan Perangkat Daerah dan/atau Instansi Vertikal yang Terkait dalam Pemeliharaan Sarana dan Prasarana Pelayanan Umum				2 Dokumen	2 Dokumen	50.000.000,00	50.000.000,00	0,00	-50.000.000,00	Kab. Boyolali, Karanggede, Semua Kel/Desa	PENDAPATAN ASLI DAERAH (PAD)	-	Peningkatan kualitas pelayanan publik dengan penerapan standar pelayanan di seluruh perangkat Daerah Peningkatan kualitas pelayanan publik dengan penerapan standar pelayanan di seluruh perangkat Daerah			0,00	KECAMATAN KARANGGEDE
3,	**7.01.03**	**PROGRAM PEMBERDAYAAN MASYARAKAT DESA DAN KELURAHAN**	**-**				**-**	**-**	**75.000.000,00**	**75.000.000,00**	**75.000.000,00**	**-75.000.000,00**							**0,00**	

Balai Sertifikasi Elektronik

Dokumen ini telah ditandatangani secara digital menggunakan sertifikat elektronik yang diterbitkan oleh Balai Sertifikasi Elektronik (BSrE), BSSN.

NO	KODE	URUSAN / BIDANG URUSAN / PROGRAM / KEGIATAN / SUB KEGIATAN	INDIKATOR PROGRAM / KEGIATAN / SUB KEGIATAN	TARGET AKHIR PERIODE RENSTRA OPD	REALISASI CAPAIAN RENJA OPD TAHUN 2023	PRAKIRAAN CAPAIAN TARGET RENJA OPD TAHUN 2024	CAPAIAN KINERJA DAN KERANGKA PENDANAAN										KELOMPOK SASARAN	PRAKIRAAN MAJU RENCANA TAHUN 2026		PERANGKAT DAERAH PENANGGUNG JAWAB
							TARGET 2025		PAGU INDIKATIF (Rp)			Bertambah/Berkurang (10-12)	LOKASI	SUMBER DANA	PRIORITAS			TARGET	PAGU INDIKATIF (Rp)	
							SEBELUM	SESUDAH	RKPD 2025	APBD 2025	RKPD PERUBAHAN 2025				NASIONAL	DAERAH				
1	2	3	4	5	6	7	8	9	10	11	12	13	14	15	16	17	18	19	20	21
	7.01.03.2.01	Koordinasi Kegiatan Pemberdayaan Desa	-				-	-	75.000.000,00	75.000.000,00	75.000.000,00	0,00			-	Peningkatan kualitas pelayanan publik dengan penerapan standar pelayanan di seluruh perangkat Daerah Peningkatan kualitas pelayanan publik dengan penerapan standar pelayanan di seluruh perangkat Daerah	-		0,00	KECAMATAN KARANGGEDE
	7.01.03.2.01.0001	Peningkatan Partisipasi Masyarakat dalam Forum Musyawarah Perencanaan Pembangunan di Desa																		
			Jumlah Lembaga Kemasyarakatan yang Berpartisipasi dalam Forum Musyawarah Perencanaan Pembangunan di Desa				6 Lembaga Kemasyarakatan	6 Lembaga Kemasyarakatan	0,00	0,00	0,00	0,00	-	PENDAPATAN ASLI DAERAH (PAD)	-	Peningkatan kualitas pelayanan publik dengan penerapan standar pelayanan di seluruh perangkat Daerah Peningkatan kualitas pelayanan publik dengan penerapan standar pelayanan di seluruh perangkat Daerah			0,00	KECAMATAN KARANGGEDE
	7.01.03.2.01.0003	Peningkatan Efektifitas Kegiatan Pemberdayaan Masyarakat di Wilayah Kecamatan																		
			Jumlah Laporan Peningkatan Efektivitas Kegiatan Pemberdayaan Masyarakat di Wilayah Kecamatan				13 Laporan	13 Laporan	75.000.000,00	75.000.000,00	75.000.000,00	0,00	Kab. Boyolali, Karanggede, Semua Kel/Desa	DANA ALOKASI UMUM (DAU)	-	Peningkatan kualitas pelayanan publik dengan penerapan standar pelayanan di seluruh perangkat Daerah Peningkatan kualitas pelayanan publik dengan penerapan standar pelayanan di seluruh perangkat Daerah			0,00	KECAMATAN KARANGGEDE
4,	**7.01.04**	**PROGRAM KOORDINASI KETENTRAMAN DAN KETERTIBAN UMUM**	**-**				**-**	**-**	**0,00**	**103.500.000,00**	**103.500.000,00**	**0,00**							**0,00**	
	7.01.04.2.01	Koordinasi Upaya Penyelenggaraan Ketenteraman dan Ketertiban Umum	-				-	-	0,00	103.500.000,00	103.500.000,00	103.500.000,00			-	Peningkatan kualitas pelayanan publik dengan penerapan standar pelayanan di seluruh perangkat Daerah Peningkatan kualitas pelayanan publik dengan penerapan standar pelayanan di seluruh perangkat Daerah	-		0,00	KECAMATAN KARANGGEDE
	7.01.04.2.01.0001	Sinergitas dengan Kepolisian Negara Republik Indonesia, Tentara Nasional Indonesia dan Instansi Vertikal di Wilayah Kecamatan																		
			Jumlah Laporan Hasil Sinergitas dengan Kepolisian Negara Republik Indonesia, Tentara Nasional Indonesia dan Instansi Vertikal di Wilayah Kecamatan				13 Laporan	13 Laporan	0,00	103.500.000,00	103.500.000,00	103.500.000,00	Kab. Boyolali, Karanggede, Semua Kel/Desa	PENDAPATAN ASLI DAERAH (PAD)	-	Peningkatan kualitas pelayanan publik dengan penerapan standar pelayanan di seluruh perangkat Daerah Peningkatan kualitas pelayanan publik dengan penerapan standar pelayanan di seluruh perangkat Daerah			0,00	KECAMATAN KARANGGEDE
5,	**7.01.05**	**PROGRAM PENYELENGGARAAN URUSAN PEMERINTAHAN UMUM**	**-**				**-**	**-**	**69.000.000,00**	**172.500.000,00**	**172.500.000,00**	**-69.000.000,00**							**0,00**	
	7.01.05.2.01	Penyelenggaraan Urusan Pemerintahan Umum Sesuai Penugasan Kepala Daerah	-				-	-	69.000.000,00	172.500.000,00	172.500.000,00	103.500.000,00			-	Peningkatan kualitas pelayanan publik dengan penerapan standar pelayanan di seluruh perangkat Daerah Peningkatan kualitas pelayanan publik dengan penerapan standar pelayanan di seluruh perangkat Daerah	-		0,00	KECAMATAN KARANGGEDE
	7.01.05.2.01.0001	Pembinaan Wawasan Kebangsaan dan Ketahanan Nasional dalam rangka Memantapkan Pengamalan Pancasila, Pelaksanaan Undang-Undang Dasar Negara Republik Indonesia Tahun																		
			Jumlah Orang yang Mengikuti Pembinaan Wawasan Kebangsaan dan Ketahanan Nasional dalam rangka Memantapkan Pengamalan Pancasila, Pelaksanaan Undang-Undang Dasar Negara Republik Indonesia Tahun 1945, Pelestarian Bhinneka Tunggal Ika serta Pemertahanan dan Pemeliharaan Keutuhan Negara Kesatuan Republik Indonesia				400 Orang	400 Orang	40.000.000,00	143.500.000,00	143.500.000,00	103.500.000,00	Kab. Boyolali, Karanggede, Semua Kel/Desa	PENDAPATAN ASLI DAERAH (PAD)	-	Peningkatan kualitas pelayanan publik dengan penerapan standar pelayanan di seluruh perangkat Daerah Peningkatan kualitas pelayanan publik dengan penerapan standar pelayanan di seluruh perangkat Daerah			0,00	KECAMATAN KARANGGEDE
	7.01.05.2.01.0004	Pembinaan Kerukunan Antar Suku dan Intra Suku, Umat Beragama, Ras, dan Golongan Lainnya Guna Mewujudkan Stabilitas Keamanan Lokal, Regional, dan Nasional																		
			Jumlah Orang yang Mengikuti Pembinaan Kerukunan Antar Suku dan Intra Suku , Umat Beragama, Ras, dan Golongan Lainnya Guna Mewujudkan Stabilitas Keamanan Lokal, Regional, dan Nasional				500 Orang	500 Orang	29.000.000,00	29.000.000,00	29.000.000,00	0,00	Kab. Boyolali, Karanggede, Semua Kel/Desa	DANA ALOKASI UMUM (DAU)	-	Peningkatan kualitas pelayanan publik dengan penerapan standar pelayanan di seluruh perangkat Daerah Peningkatan kualitas pelayanan publik dengan penerapan standar pelayanan di seluruh perangkat Daerah			0,00	KECAMATAN KARANGGEDE
6,	**7.01.06**	**PROGRAM PEMBINAAN DAN PENGAWASAN PEMERINTAHAN DESA**							**0,00**	**0,00**	**0,00**	**0,00**							**0,00**	

Dokumen ini telah ditandatangani secara digital menggunakan sertifikat elektronik yang diterbitkan oleh Balai Sertifikasi Elektronik (BSrE), BSSN.

NO	KODE	URUSAN / BIDANG URUSAN / PROGRAM / KEGIATAN / SUB KEGIATAN	INDIKATOR PROGRAM / KEGIATAN / SUB KEGIATAN	TARGET AKHIR PERIODE RENSTRA OPD	REALISASI CAPAIAN RENJA OPD TAHUN 2023	PRAKIRAAN CAPAIAN TARGET RENJA OPD TAHUN 2024	CAPAIAN KINERJA DAN KERANGKA PENDANAAN										KELOMPOK SASARAN	PRAKIRAAN MAJU RENCANA TAHUN 2026		PERANGKAT DAERAH PENANGGUNG JAWAB
							TARGET 2025		PAGU INDIKATIF (Rp)			Bertambah/Berkurang (10-12)	LOKASI	SUMBER DANA	PRIORITAS			TARGET	PAGU INDIKATIF (Rp)	
							SEBELUM	SESUDAH	RKPD 2025	APBD 2025	RKPD PERUBAHAN 2025				NASIONAL	DAERAH				
1	2	3	4	5	6	7	8	9	10	11	12	13	14	15	16	17	18	19	20	21
	7.01.06.2.01	Fasilitasi, Rekomendasi dan Koordinasi Pembinaan dan Pengawasan Pemerintahan Desa	-				-	-	0,00	0,00	0,00	0,00			-	Peningkatan kualitas pelayanan publik dengan penerapan standar pelayanan di seluruh perangkat Daerah Peningkatan kualitas pelayanan publik dengan penerapan standar pelayanan di seluruh perangkat Daerah	-		0,00	KECAMATAN KARANGGEDE
	7.01.06.2.01.0001	Fasilitasi Penyusunan Peraturan Desa dan																		
			Jumlah Dokumen yang Difasilitasi dalam rangka Penyusunan Peraturan Desa dan Peraturan Kepala Desa				8 Dokumen	8 Dokumen	0,00	0,00	0,00	0,00	Kab. Boyolali, Karanggede, Semua Kel/Desa	PENDAPATAN ASLI DAERAH (PAD)	-	Peningkatan kualitas pelayanan publik dengan penerapan standar pelayanan di seluruh perangkat Daerah Peningkatan kualitas pelayanan publik dengan penerapan standar pelayanan di seluruh perangkat Daerah			0,00	KECAMATAN KARANGGEDE
	7.01.06.2.01.0002	Fasilitasi Administrasi Tata Pemerintahan Desa																		
			Jumlah Dokumen yang Difasilitasi dalam rangka Administrasi Tata Pemerintahan Desa				26 Dokumen	26 Dokumen	0,00	0,00	0,00	0,00	Kab. Boyolali, Karanggede, Semua Kel/Desa	PENDAPATAN ASLI DAERAH (PAD)	-	Peningkatan kualitas pelayanan publik dengan penerapan standar pelayanan di seluruh perangkat Daerah Peningkatan kualitas pelayanan publik dengan penerapan standar pelayanan di seluruh perangkat Daerah			0,00	KECAMATAN KARANGGEDE
	7.01.06.2.01.0003	Fasilitasi Pengelolaan Keuangan Desa dan Pendayagunaan Aset Desa																		
			Jumlah Dokumen yang Difasilitasi dalam rangka Pengelolaan Keuangan Desa dan Pendayagunaan Aset Desa				13 Dokumen	13 Dokumen	0,00	0,00	0,00	0,00	Kab. Boyolali, Karanggede, Semua Kel/Desa	PENDAPATAN ASLI DAERAH (PAD)	-	Peningkatan kualitas pelayanan publik dengan penerapan standar pelayanan di seluruh perangkat Daerah Peningkatan kualitas pelayanan publik dengan penerapan standar pelayanan di seluruh perangkat Daerah			0,00	KECAMATAN KARANGGEDE
		KECAMATAN KEMUSU							**2.824.708.000,00**	**3.273.106.000,00**	**3.076.353.000,00**	**251.645.000,00**							**2.824.708.000,00**	
	7	**UNSUR KEWILAYAHAN**							**2.824.708.000,00**	**3.273.106.000,00**	**3.076.353.000,00**	**251.645.000,00**							**2.824.708.000,00**	
	7,01	**KECAMATAN**							**2.824.708.000,00**	**3.273.106.000,00**	**3.076.353.000,00**	**251.645.000,00**							**2.824.708.000,00**	
1,	**7.01.01**	**PROGRAM PENUNJANG URUSAN PEMERINTAHAN DAERAH KABUPATEN/KOTA**	**Persentase penunjang urusan pemerintahan yang terpenuhi sesuai standar**				**100 Persen**	**100 Persen**	**2.587.708.000,00**	**2.499.506.000,00**	**2.402.753.000,00**	**0,00**							**2.587.708.000,00**	
	7.01.01.2.01	Perencanaan, Penganggaran, dan Evaluasi Kinerja Perangkat Daerah	*Tersusunnya dokumen perencanaan yang tepat*				7 kegiatan	7 kegiatan	0,00	0,00	0,00	0,00			-	Peningkatan kualitas pelayanan publik dengan penerapan standar pelayanan di seluruh perangkat Daerah Peningkatan kualitas pelayanan publik dengan penerapan standar pelayanan di seluruh perangkat Daerah	Kecamatan kemusu		0,00	KECAMATAN KEMUSU
	7.01.01.2.01.0001	Penyusunan Dokumen Perencanaan Perangkat Daerah																		
			Jumlah Dokumen Perencanaan Perangkat Daerah				2 Dokumen	2 Dokumen	0,00	0,00	0,00	0,00	Kab. Boyolali, Kemusu, Semua Kel/Desa	DANA ALOKASI UMUM (DAU)	-	Peningkatan kualitas pelayanan publik dengan penerapan standar pelayanan di seluruh perangkat Daerah Peningkatan kualitas pelayanan publik dengan penerapan standar pelayanan di seluruh perangkat Daerah			0,00	KECAMATAN KEMUSU
	7.01.01.2.01.0002	Koordinasi dan Penyusunan Dokumen RKA-SKPD																		
			Jumlah Dokumen RKA-SKPD dan Laporan Hasil Koordinasi Penyusunan Dokumen RKA-SKPD				1 Dokumen	1 Dokumen	0,00	0,00	0,00	0,00	Kab. Boyolali, Kemusu, Semua Kel/Desa	DANA ALOKASI UMUM (DAU)	-	Peningkatan kualitas pelayanan publik dengan penerapan standar pelayanan di seluruh perangkat Daerah Peningkatan kualitas pelayanan publik dengan penerapan standar pelayanan di seluruh perangkat Daerah			0,00	KECAMATAN KEMUSU
	7.01.01.2.01.0003	Koordinasi dan Penyusunan Dokumen Perubahan RKA-SKPD																		
			Jumlah Dokumen Perubahan RKA-SKPD dan Laporan Hasil Koordinasi Penyusunan Dokumen Perubahan RKA-SKPD				1 Dokumen	1 Dokumen	0,00	0,00	0,00	0,00	Kab. Boyolali, Kemusu, Semua Kel/Desa	DANA ALOKASI UMUM (DAU)	-	Peningkatan kualitas pelayanan publik dengan penerapan standar pelayanan di seluruh perangkat Daerah Peningkatan kualitas pelayanan publik dengan penerapan standar pelayanan di seluruh perangkat Daerah			0,00	KECAMATAN KEMUSU
	7.01.01.2.01.0004	Koordinasi dan Penyusunan DPA-SKPD																		

Balai Sertifikasi Elektronik
Dokumen ini telah ditandatangani secara digital menggunakan sertifikat elektronik yang diterbitkan oleh Balai Sertifikasi Elektronik (BSrE), BSSN.

NO	KODE	URUSAN / BIDANG URUSAN / PROGRAM / KEGIATAN / SUB KEGIATAN	INDIKATOR PROGRAM / KEGIATAN / SUB KEGIATAN	TARGET AKHIR PERIODE RENSTRA OPD	REALISASI CAPAIAN RENJA OPD TAHUN 2023	PRAKIRAAN CAPAIAN TARGET RENJA OPD TAHUN 2024	CAPAIAN KINERJA DAN KERANGKA PENDANAAN										KELOMPOK SASARAN	PRAKIRAAN MAJU RENCANA TAHUN 2026		PERANGKAT DAERAH PENANGGUNG JAWAB
							TARGET 2025		PAGU INDIKATIF (Rp)			Bertambah/Berkurang (10-12)	LOKASI	SUMBER DANA	PRIORITAS			TARGET	PAGU INDIKATIF (Rp)	
							SEBELUM	SESUDAH	RKPD 2025	APBD 2025	RKPD PERUBAHAN 2025				NASIONAL	DAERAH				
1	2	3	4	5	6	7	8	9	10	11	12	13	14	15	16	17	18	19	20	21
			Jumlah Dokumen DPA-SKPD dan Laporan Hasil Koordinasi Penyusunan Dokumen DPA-SKPD				1 Dokumen	1 Dokumen	0,00	0,00	0,00	0,00	Kab. Boyolali, Kemusu, Semua Kel/Desa	DANA ALOKASI UMUM (DAU)	-	Peningkatan kualitas pelayanan publik dengan penerapan standar pelayanan di seluruh perangkat Daerah Peningkatan kualitas pelayanan publik dengan penerapan standar pelayanan di seluruh perangkat Daerah			0,00	KECAMATAN KEMUSU
	7.01.01.2.01.0005	Koordinasi dan Penyusunan Perubahan DPA- SKPD																		
			Jumlah Dokumen Perubahan DPA-SKPD dan Laporan Hasil Koordinasi Penyusunan Dokumen Perubahan DPA-SKPD				1 Dokumen	1 Dokumen	0,00	0,00	0,00	0,00	Kab. Boyolali, Kemusu, Semua Kel/Desa	DANA ALOKASI UMUM (DAU)	-	Peningkatan kualitas pelayanan publik dengan penerapan standar pelayanan di seluruh perangkat Daerah Peningkatan kualitas pelayanan publik dengan penerapan standar pelayanan di seluruh perangkat Daerah			0,00	KECAMATAN KEMUSU
	7.01.01.2.01.0006	Koordinasi dan Penyusunan Laporan Capaian Kinerja dan Ikhtisar Realisasi Kinerja SKPD																		
			Jumlah Laporan Capaian Kinerja dan Ikhtisar Realisasi Kinerja SKPD dan Laporan Hasil Koordinasi Penyusunan Laporan Capaian Kinerja dan Ikhtisar Realisasi Kinerja SKPD				15 Laporan	15 Laporan	0,00	0,00	0,00	0,00	Kab. Boyolali, Kemusu, Semua Kel/Desa	DANA ALOKASI UMUM (DAU)	-	Peningkatan kualitas pelayanan publik dengan penerapan standar pelayanan di seluruh perangkat Daerah Peningkatan kualitas pelayanan publik dengan penerapan standar pelayanan di seluruh perangkat Daerah			0,00	KECAMATAN KEMUSU
	7.01.01.2.01.0007	Evaluasi Kinerja Perangkat Daerah																		
			Jumlah Laporan Evaluasi Kinerja Perangkat Daerah				4 Laporan	4 Laporan	0,00	0,00	0,00	0,00	Kab. Boyolali, Kemusu, Semua Kel/Desa	DANA ALOKASI UMUM (DAU)	-	Peningkatan kualitas pelayanan publik dengan penerapan standar pelayanan di seluruh perangkat Daerah Peningkatan kualitas pelayanan publik dengan penerapan standar pelayanan di seluruh perangkat Daerah			0,00	KECAMATAN KEMUSU
	7.01.01.2.02	Administrasi Keuangan Perangkat Daerah	*Terlaksananya Administrasi Keuangan Perangkat Daerah yang tepat*				8 Kegiatan	8 Kegiatan	2.281.578.000,00	2.191.776.000,00	2.103.773.000,00	-177.805.000,00			-	Peningkatan kualitas pelayanan publik dengan penerapan standar pelayanan di seluruh perangkat Daerah Peningkatan kualitas pelayanan publik dengan penerapan standar pelayanan di seluruh perangkat Daerah	Kecamatan Kemusu		2.281.578.000,00	KECAMATAN KEMUSU
	7.01.01.2.02.0001	Penyediaan Gaji dan Tunjangan ASN																		
			Jumlah Orang yang Menerima Gaji dan Tunjangan ASN				19 Orang/bulan	19 Orang/bulan	2.227.578.000,00	2.137.776.000,00	2.049.773.000,00	-177.805.000,00	Kab. Boyolali, Kemusu, Semua Kel/Desa	DANA ALOKASI UMUM (DAU)	-	Peningkatan kualitas pelayanan publik dengan penerapan standar pelayanan di seluruh perangkat Daerah Peningkatan kualitas pelayanan publik dengan penerapan standar pelayanan di seluruh perangkat Daerah			2.227.578.000,00	KECAMATAN KEMUSU
	7.01.01.2.02.0002	Penyediaan Administrasi Pelaksanaan Tugas ASN																		
			Jumlah Dokumen Hasil Penyediaan Administrasi Pelaksanaan Tugas ASN				13 Dokumen	13 Dokumen	54.000.000,00	54.000.000,00	54.000.000,00	0,00	Kab. Boyolali, Kemusu, Semua Kel/Desa	DANA ALOKASI UMUM (DAU)	-	Peningkatan kualitas pelayanan publik dengan penerapan standar pelayanan di seluruh perangkat Daerah Peningkatan kualitas pelayanan publik dengan penerapan standar pelayanan di seluruh perangkat Daerah			54.000.000,00	KECAMATAN KEMUSU
	7.01.01.2.02.0003	Pelaksanaan Penatausahaan dan																		
			Jumlah Dokumen Penatausahaan dan Pengujian/Verifikasi Keuangan SKPD				12 Dokumen	12 Dokumen	0,00	0,00	0,00	0,00	Kab. Boyolali, Kemusu, Semua Kel/Desa	DANA ALOKASI UMUM (DAU)	-	Peningkatan kualitas pelayanan publik dengan penerapan standar pelayanan di seluruh perangkat Daerah Peningkatan kualitas pelayanan publik dengan penerapan standar pelayanan di seluruh perangkat Daerah			0,00	KECAMATAN KEMUSU
	7.01.01.2.02.0004	Koordinasi dan Pelaksanaan Akuntansi SKPD																		
			Jumlah Dokumen Koordinasi dan Pelaksanaan Akuntansi SKPD				12 Dokumen	12 Dokumen	0,00	0,00	0,00	0,00	Kab. Boyolali, Kemusu, Semua Kel/Desa	DANA ALOKASI UMUM (DAU)	-	Peningkatan kualitas pelayanan publik dengan penerapan standar pelayanan di seluruh perangkat Daerah Peningkatan kualitas pelayanan publik dengan penerapan standar pelayanan di seluruh perangkat Daerah			0,00	KECAMATAN KEMUSU

Balai Sertifikasi Elektronik

Dokumen ini telah ditandatangani secara digital menggunakan sertifikat elektronik yang diterbitkan oleh Balai Sertifikasi Elektronik (BSrE), BSSN.

NO	KODE	URUSAN / BIDANG URUSAN / PROGRAM / KEGIATAN / SUB KEGIATAN	INDIKATOR PROGRAM / KEGIATAN / SUB KEGIATAN	TARGET AKHIR PERIODE RENSTRA OPD	REALISASI CAPAIAN RENJA OPD TAHUN 2023	PRAKIRAAN CAPAIAN TARGET RENJA OPD TAHUN 2024	CAPAIAN KINERJA DAN KERANGKA PENDANAAN										KELOMPOK SASARAN	PRAKIRAAN MAJU RENCANA TAHUN 2026		PERANGKAT DAERAH PENANGGUNG JAWAB
							TARGET 2025		PAGU INDIKATIF (Rp)			Bertambah/Berkurang (10-12)	LOKASI	SUMBER DANA	PRIORITAS			TARGET	PAGU INDIKATIF (Rp)	
							SEBELUM	SESUDAH	RKPD 2025	APBD 2025	RKPD PERUBAHAN 2025				NASIONAL	DAERAH				
1	2	3	4	5	6	7	8	9	10	11	12	13	14	15	16	17	18	19	20	21
	7.01.01.2.02.0005	Koordinasi dan Penyusunan Laporan Keuangan Akhir Tahun SKPD																		
			Jumlah Laporan Keuangan Akhir Tahun SKPD dan Laporan Hasil Koordinasi Penyusunan Laporan Keuangan Akhir Tahun SKPD				1 Laporan	1 Laporan	0,00	0,00	0,00	0,00	Kab. Boyolali, Kemusu, Semua Kel/Desa	DANA ALOKASI UMUM (DAU)	-	Peningkatan kualitas pelayanan publik dengan penerapan standar pelayanan di seluruh perangkat Daerah Peningkatan kualitas pelayanan publik dengan penerapan standar pelayanan di seluruh perangkat Daerah			0,00	KECAMATAN KEMUSU
	7.01.01.2.02.0006	Pengelolaan dan Penyiapan Bahan Tanggapan Pemeriksaan																		
			Jumlah Dokumen Bahan Tanggapan Pemeriksaan dan Tindak Lanjut Pemeriksaan				1 Dokumen	1 Dokumen	0,00	0,00	0,00	0,00	Kab. Boyolali, Kemusu, Semua Kel/Desa	DANA ALOKASI UMUM (DAU)	-	Peningkatan kualitas pelayanan publik dengan penerapan standar pelayanan di seluruh perangkat Daerah Peningkatan kualitas pelayanan publik dengan penerapan standar pelayanan di seluruh perangkat Daerah			0,00	KECAMATAN KEMUSU
	7.01.01.2.02.0007	Koordinasi dan Penyusunan Laporan Keuangan Bulanan/ Triwulanan/ Semesteran SKPD																		
			Jumlah Laporan Keuangan Bulanan/ Triwulanan/ Semesteran SKPD dan Laporan Koordinasi Penyusunan Laporan Keuangan Bulanan/Triwulana n/Semesteran SKPD				18 Laporan	18 Laporan	0,00	0,00	0,00	0,00	Kab. Boyolali, Kemusu, Semua Kel/Desa	DANA ALOKASI UMUM (DAU)	-	Peningkatan kualitas pelayanan publik dengan penerapan standar pelayanan di seluruh perangkat Daerah Peningkatan kualitas pelayanan publik dengan penerapan standar pelayanan di seluruh perangkat Daerah			0,00	KECAMATAN KEMUSU
	7.01.01.2.02.0008	Penyusunan Pelaporan dan Analisis Prognosis Realisasi Anggaran																		
			Jumlah Dokumen Pelaporan dan Analisis Prognosis Realisasi Anggaran				1 Dokumen	1 Dokumen	0,00	0,00	0,00	0,00	Kab. Boyolali, Kemusu, Semua Kel/Desa	DANA ALOKASI UMUM (DAU)	-	Peningkatan kualitas pelayanan publik dengan penerapan standar pelayanan di seluruh perangkat Daerah Peningkatan kualitas pelayanan publik dengan penerapan standar pelayanan di seluruh perangkat Daerah			0,00	KECAMATAN KEMUSU
	7.01.01.2.03	Administrasi Barang Milik Daerah pada Perangkat Daerah	*Tersusunnya Administrasi Barang Milik Daerah pada Perangkat Daerah yang benar*				1 Kegaiatan	1 Kegaiatan	0,00	0,00	0,00	0,00			-	Peningkatan kualitas pelayanan publik dengan penerapan standar pelayanan di seluruh perangkat Daerah Peningkatan kualitas pelayanan publik dengan penerapan standar pelayanan di seluruh perangkat Daerah	Kecamatan Kemusu		0,00	KECAMATAN KEMUSU
	7.01.01.2.03.0005	Rekonsiliasi dan Penyusunan Laporan Barang Milik Daerah pada SKPD																		
			Jumlah Laporan Rekonsiliasi dan Penyusunan Laporan Barang Milik Daerah pada SKPD				3 Laporan	3 Laporan	0,00	0,00	0,00	0,00	Kab. Boyolali, Kemusu, Semua Kel/Desa	DANA ALOKASI UMUM (DAU)	-	Peningkatan kualitas pelayanan publik dengan penerapan standar pelayanan di seluruh perangkat Daerah Peningkatan kualitas pelayanan publik dengan penerapan standar pelayanan di seluruh perangkat Daerah			0,00	KECAMATAN KEMUSU
	7.01.01.2.05	Administrasi Kepegawaian Perangkat Daerah	*Tersusunnya Administrasi Kepegawaian Perangkat Daerah yang benar*				1 Kegaiatan	1 Kegaiatan	0,00	0,00	0,00	0,00			-	Peningkatan kualitas pelayanan publik dengan penerapan standar pelayanan di seluruh perangkat Daerah Peningkatan kualitas pelayanan publik dengan penerapan standar pelayanan di seluruh perangkat Daerah	Kecamatan Kemusu		0,00	KECAMATAN KEMUSU
	7.01.01.2.05.0005	Monitoring, Evaluasi, dan Penilaian Kinerja Pegawai																		
			Jumlah Dokumen Monitoring, Evaluasi, dan Penilaian Kinerja Pegawai				13 Dokumen	13 Dokumen	0,00	0,00	0,00	0,00	Kab. Boyolali, Kemusu, Semua Kel/Desa	DANA ALOKASI UMUM (DAU)	-	Peningkatan kualitas pelayanan publik dengan penerapan standar pelayanan di seluruh perangkat Daerah Peningkatan kualitas pelayanan publik dengan penerapan standar pelayanan di seluruh perangkat Daerah			0,00	KECAMATAN KEMUSU

Balai Sertifikasi Elektronik

Dokumen ini telah ditandatangani secara digital menggunakan sertifikat elektronik yang diterbitkan oleh Balai Sertifikasi Elektronik (BSrE), BSSN.

NO	KODE	URUSAN / BIDANG URUSAN / PROGRAM / KEGIATAN / SUB KEGIATAN	INDIKATOR PROGRAM / KEGIATAN / SUB KEGIATAN	TARGET AKHIR PERIODE RENSTRA OPD	REALISASI CAPAIAN RENJA OPD TAHUN 2023	PRAKIRAAN CAPAIAN TARGET RENJA OPD TAHUN 2024	CAPAIAN KINERJA DAN KERANGKA PENDANAAN										KELOMPOK SASARAN	PRAKIRAAN MAJU RENCANA TAHUN 2026		PERANGKAT DAERAH PENANGGUNG JAWAB
							TARGET 2025		PAGU INDIKATIF (Rp)			Bertambah/Berkurang (10-12)	LOKASI	SUMBER DANA	PRIORITAS			TARGET	PAGU INDIKATIF (Rp)	
							SEBELUM	SESUDAH	RKPD 2025	APBD 2025	RKPD PERUBAHAN 2025				NASIONAL	DAERAH				
1	2	3	4	5	6	7	8	9	10	11	12	13	14	15	16	17	18	19	20	21
	7.01.01.2.06	Administrasi Umum Perangkat Daerah	*Tersusunnya Administrasi Umum Perangkat Daerah yang benar*				10 kegiatan	10 kegiatan	183.730.000,00	211.330.000,00	203.080.000,00	19.350.000,00			-	Peningkatan kualitas pelayanan publik dengan penerapan standar pelayanan di seluruh perangkat Daerah Peningkatan kualitas pelayanan publik dengan penerapan standar pelayanan di seluruh perangkat Daerah	Kecamatan Kemusu		183.730.000,00	KECAMATAN KEMUSU
	7.01.01.2.06.0001	Penyediaan Komponen Instalasi																		
			Jumlah Paket Komponen Instalasi Listrik/Penerangan Bangunan Kantor yang Disediakan				4 Paket	4 Paket	2.250.000,00	2.250.000,00	2.250.000,00	0,00	Kab. Boyolali, Kemusu, Semua Kel/Desa	DANA BAGI HASIL (DBH)	-	Peningkatan kualitas pelayanan publik dengan penerapan standar pelayanan di seluruh perangkat Daerah Peningkatan kualitas pelayanan publik dengan penerapan standar pelayanan di seluruh perangkat Daerah			2.250.000,00	KECAMATAN KEMUSU
	7.01.01.2.06.0002	Penyediaan Peralatan dan Perlengkapan Kantor																		
			Jumlah Paket Peralatan dan Perlengkapan Kantor yang Disediakan				4 Paket	4 Paket	0,00	26.000.000,00	34.770.000,00	34.770.000,00	Kab. Boyolali, Kemusu, Semua Kel/Desa	DANA BAGI HASIL (DBH)	-	Peningkatan kualitas pelayanan publik dengan penerapan standar pelayanan di seluruh perangkat Daerah Peningkatan kualitas pelayanan publik dengan penerapan standar pelayanan di seluruh perangkat Daerah			0,00	KECAMATAN KEMUSU
	7.01.01.2.06.0003	Penyediaan Peralatan Rumah Tangga																		
			Jumlah Paket Peralatan Rumah Tangga yang Disediakan				4 Paket	4 Paket	3.000.000,00	3.000.000,00	3.000.000,00	0,00	Kab. Boyolali, Kemusu, Semua Kel/Desa	DANA BAGI HASIL (DBH)	-	Peningkatan kualitas pelayanan publik dengan penerapan standar pelayanan di seluruh perangkat Daerah Peningkatan kualitas pelayanan publik dengan penerapan standar pelayanan di seluruh perangkat Daerah			3.000.000,00	KECAMATAN KEMUSU
	7.01.01.2.06.0004	Penyediaan Bahan Logistik Kantor																		
			Jumlah Paket Bahan Logistik Kantor yang Disediakan				4 Paket	4 Paket	45.000.000,00	45.000.000,00	42.000.000,00	-3.000.000,00	Kab. Boyolali, Kemusu, Semua Kel/Desa	DANA ALOKASI UMUM (DAU)	-	- -			45.000.000,00	KECAMATAN KEMUSU
	7.01.01.2.06.0005	Penyediaan Barang Cetakan dan Penggandaan																		
			Jumlah Paket Barang Cetakan dan Penggandaan yang Disediakan				4 Paket	4 Paket	12.000.000,00	12.000.000,00	7.500.000,00	-4.500.000,00	Kab. Boyolali, Kemusu, Semua Kel/Desa	DANA ALOKASI UMUM (DAU)	-	Peningkatan kualitas pelayanan publik dengan penerapan standar pelayanan di seluruh perangkat Daerah Peningkatan kualitas pelayanan publik dengan penerapan standar pelayanan di seluruh perangkat Daerah			12.000.000,00	KECAMATAN KEMUSU
	7.01.01.2.06.0006	Penyediaan Bahan Bacaan dan Peraturan Perundang-undangan																		
			Jumlah Dokumen Bahan Bacaan dan Peraturan Perundang-Undangan yang Disediakan				4 Dokumen	4 Dokumen	0,00	0,00	0,00	0,00	Kab. Boyolali, Kemusu, Semua Kel/Desa	DANA ALOKASI UMUM (DAU)	-	Peningkatan kualitas pelayanan publik dengan penerapan standar pelayanan di seluruh perangkat Daerah Peningkatan kualitas pelayanan publik dengan penerapan standar pelayanan di seluruh perangkat Daerah			0,00	KECAMATAN KEMUSU
	7.01.01.2.06.0007	Penyediaan Bahan/Material																		
			Jumlah Paket Bahan/Material yang Disediakan				4 Paket	4 Paket	15.000.000,00	15.010.000,00	4.240.000,00	-10.760.000,00	Kab. Boyolali, Kemusu, Semua Kel/Desa	DANA ALOKASI UMUM (DAU)	-	Peningkatan kualitas pelayanan publik dengan penerapan standar pelayanan di seluruh perangkat Daerah Peningkatan kualitas pelayanan publik dengan penerapan standar pelayanan di seluruh perangkat Daerah			15.000.000,00	KECAMATAN KEMUSU
	7.01.01.2.06.0008	Fasilitasi Kunjungan Tamu																		
			Jumlah Laporan Fasilitasi Kunjungan Tamu				4 Laporan	4 Laporan	83.480.000,00	85.070.000,00	90.070.000,00	6.590.000,00	Kab. Boyolali, Kemusu, Semua Kel/Desa	DANA ALOKASI UMUM (DAU)	-	Peningkatan kualitas pelayanan publik dengan penerapan standar pelayanan di seluruh perangkat Daerah Peningkatan kualitas pelayanan publik dengan penerapan standar pelayanan di seluruh perangkat Daerah			83.480.000,00	KECAMATAN KEMUSU
	7.01.01.2.06.0009	Penyelenggaraan Rapat Koordinasi dan Konsultasi SKPD																		

Balai Sertifikasi Elektronik
Dokumen ini telah ditandatangani secara digital menggunakan sertifikat elektronik yang diterbitkan oleh Balai Sertifikasi Elektronik (BSrE), BSSN.

NO	KODE	URUSAN / BIDANG URUSAN / PROGRAM / KEGIATAN / SUB KEGIATAN	INDIKATOR PROGRAM / KEGIATAN / SUB KEGIATAN	TARGET AKHIR PERIODE RENSTRA OPD	REALISASI CAPAIAN RENJA OPD TAHUN 2023	PRAKIRAAN CAPAIAN TARGET RENJA OPD TAHUN 2024	CAPAIAN KINERJA DAN KERANGKA PENDANAAN										KELOMPOK SASARAN	PRAKIRAAN MAJU RENCANA TAHUN 2026		PERANGKAT DAERAH PENANGGUNG JAWAB
							TARGET 2025		PAGU INDIKATIF (Rp)			Bertambah/Berkurang (10-12)	LOKASI	SUMBER DANA	PRIORITAS			TARGET	PAGU INDIKATIF (Rp)	
							SEBELUM	SESUDAH	RKPD 2025	APBD 2025	RKPD PERUBAHAN 2025				NASIONAL	DAERAH				
1	2	3	4	5	6	7	8	9	10	11	12	13	14	15	16	17	18	19	20	21
			Jumlah Laporan Penyelenggaraan Rapat Koordinasi dan Konsultasi SKPD				4 Laporan	4 Laporan	23.000.000,00	23.000.000,00	19.250.000,00	-3.750.000,00	Kab. Boyolali, Kemusu, Semua Kel/Desa	DANA ALOKASI UMUM (DAU)	-	Peningkatan kualitas pelayanan publik dengan penerapan standar pelayanan di seluruh perangkat Daerah Peningkatan kualitas pelayanan publik dengan penerapan standar pelayanan di seluruh perangkat Daerah			23.000.000,00	KECAMATAN KEMUSU
	7.01.01.2.06.0010	Penatausahaan Arsip Dinamis pada SKPD																		
			Jumlah Dokumen Penatausahaan Arsip Dinamis pada SKPD				13 Dokumen	13 Dokumen	0,00	0,00	0,00	0,00	Kab. Boyolali, Kemusu, Semua Kel/Desa	DANA ALOKASI UMUM (DAU)	-	Peningkatan kualitas pelayanan publik dengan penerapan standar pelayanan di seluruh perangkat Daerah Peningkatan kualitas pelayanan publik dengan penerapan standar pelayanan di seluruh perangkat Daerah			0,00	KECAMATAN KEMUSU
	7.01.01.2.06.0011	Dukungan Pelaksanaan Sistem Pemerintahan Berbasis Elektronik pada SKPD																		
			Jumlah Dokumen Dukungan Pelaksanaan Sistem Pemerintahan Berbasis Elektronik pada SKPD				13 Dokumen	13 Dokumen	0,00	0,00	0,00	0,00	Kab. Boyolali, Kemusu, Semua Kel/Desa	DANA ALOKASI UMUM (DAU)	-	Peningkatan kualitas pelayanan publik dengan penerapan standar pelayanan di seluruh perangkat Daerah Peningkatan kualitas pelayanan publik dengan penerapan standar pelayanan di seluruh perangkat Daerah			0,00	KECAMATAN KEMUSU
	7.01.01.2.08	Penyediaan Jasa Penunjang Urusan Pemerintahan Daerah	*Tersedianya Jasa Penunjang Urusan Pemerintahan Daerah yang memadai*				3 kegiatan	3 kegiatan	54.400.000,00	54.400.000,00	54.400.000,00	0,00			-	Peningkatan kualitas pelayanan publik dengan penerapan standar pelayanan di seluruh perangkat Daerah Peningkatan kualitas pelayanan publik dengan penerapan standar pelayanan di seluruh perangkat Daerah	Kecamatan Kemusu		54.400.000,00	KECAMATAN KEMUSU
	7.01.01.2.08.0001	Penyediaan Jasa Surat Menyurat																		
			Jumlah Laporan Penyediaan Jasa Surat Menyurat				12 Laporan	12 Laporan	900.000,00	900.000,00	900.000,00	0,00	Kab. Boyolali, Kemusu, Semua Kel/Desa	DANA BAGI HASIL (DBH)	-	Peningkatan kualitas pelayanan publik dengan penerapan standar pelayanan di seluruh perangkat Daerah Peningkatan kualitas pelayanan publik dengan penerapan standar pelayanan di seluruh perangkat Daerah			900.000,00	KECAMATAN KEMUSU
	7.01.01.2.08.0002	Penyediaan Jasa Komunikasi, Sumber Daya Air dan Listrik																		
			Jumlah Laporan Penyediaan Jasa Komunikasi, Sumber Daya Air dan Listrik yang Disediakan				12 Laporan	12 Laporan	52.600.000,00	52.600.000,00	52.600.000,00	0,00	Kab. Boyolali, Kemusu, Semua Kel/Desa	DANA BAGI HASIL (DBH)	-	Peningkatan kualitas pelayanan publik dengan penerapan standar pelayanan di seluruh perangkat Daerah Peningkatan kualitas pelayanan publik dengan penerapan standar pelayanan di seluruh perangkat Daerah			52.600.000,00	KECAMATAN KEMUSU
	7.01.01.2.08.0004	Penyediaan Jasa Pelayanan Umum Kantor																		
			Jumlah Laporan Penyediaan Jasa Pelayanan Umum Kantor yang Disediakan				4 Laporan	4 Laporan	900.000,00	900.000,00	900.000,00	0,00	Kab. Boyolali, Kemusu, Semua Kel/Desa	DANA BAGI HASIL (DBH)	-	Peningkatan kualitas pelayanan publik dengan penerapan standar pelayanan di seluruh perangkat Daerah Peningkatan kualitas pelayanan publik dengan penerapan standar pelayanan di seluruh perangkat Daerah			900.000,00	KECAMATAN KEMUSU
	7.01.01.2.09	Pemeliharaan Barang Milik Daerah Penunjang Urusan Pemerintahan Daerah	*Terpeliharanya Barang Milik Daerah Penunjang Urusan Pemerintahan Daerah dengan baik*				3 Kegiatan	3 Kegiatan	68.000.000,00	42.000.000,00	41.500.000,00	-26.500.000,00			-	Peningkatan kualitas pelayanan publik dengan penerapan standar pelayanan di seluruh perangkat Daerah Peningkatan kualitas pelayanan publik dengan penerapan standar pelayanan di seluruh perangkat Daerah	Barang Milik Daerah		68.000.000,00	KECAMATAN KEMUSU
	7.01.01.2.09.0002	Penyediaan Jasa Pemeliharaan, Biaya Pemeliharaan, Pajak dan Perizinan Kendaraan Dinas Operasional atau Lapangan																		

Balai Sertifikasi Elektronik

Dokumen ini telah ditandatangani secara digital menggunakan sertifikat elektronik yang diterbitkan oleh Balai Sertifikasi Elektronik (BSrE), BSSN.

NO	KODE	URUSAN / BIDANG URUSAN / PROGRAM / KEGIATAN / SUB KEGIATAN	INDIKATOR PROGRAM / KEGIATAN / SUB KEGIATAN	TARGET AKHIR PERIODE RENSTRA OPD	REALISASI CAPAIAN RENJA OPD TAHUN 2023	PRAKIRAAN CAPAIAN TARGET RENJA OPD TAHUN 2024	CAPAIAN KINERJA DAN KERANGKA PENDANAAN										KELOMPOK SASARAN	PRAKIRAAN MAJU RENCANA TAHUN 2026		PERANGKAT DAERAH PENANGGUNG JAWAB
							TARGET 2025		PAGU INDIKATIF (Rp)			Bertambah/Berkurang (10-12)	LOKASI	SUMBER DANA	PRIORITAS			TARGET	PAGU INDIKATIF (Rp)	
							SEBELUM	SESUDAH	RKPD 2025	APBD 2025	RKPD PERUBAHAN 2025				NASIONAL	DAERAH				
1	2	3	4	5	6	7	8	9	10	11	12	13	14	15	16	17	18	19	20	21
			Jumlah Kendaraan Dinas Operasional atau Lapangan yang Dipelihara dan dibayarkan Pajak dan Perizinannya				10 Unit	10 Unit	14.000.000,00	14.000.000,00	14.000.000,00	0,00	Kab. Boyolali, Kemusu, Semua Kel/Desa	DANA BAGI HASIL (DBH)	-	Peningkatan kualitas pelayanan publik dengan penerapan standar pelayanan di seluruh perangkat Daerah Peningkatan kualitas pelayanan publik dengan penerapan standar pelayanan di seluruh perangkat Daerah			14.000.000,00	KECAMATAN KEMUSU
	7.01.01.2.09.0006	Pemeliharaan Peralatan dan Mesin Lainnya																		
			Jumlah Peralatan dan Mesin Lainnya yang Dipelihara				23 Unit	23 Unit	4.000.000,00	4.000.000,00	13.500.000,00	9.500.000,00	Kab. Boyolali, Kemusu, Semua Kel/Desa	DANA BAGI HASIL (DBH)	-	Peningkatan kualitas pelayanan publik dengan penerapan standar pelayanan di seluruh perangkat Daerah Peningkatan kualitas pelayanan publik dengan penerapan standar pelayanan di seluruh perangkat Daerah			4.000.000,00	KECAMATAN KEMUSU
	7.01.01.2.09.0009	Pemeliharaan/Rehabilitasi Gedung Kantor dan Bangunan Lainnya																		
			Jumlah Gedung Kantor dan Bangunan Lainnya yang Dipelihara/Direhabilitasi				1 Unit	1 Unit	50.000.000,00	24.000.000,00	14.000.000,00	-36.000.000,00	Kab. Boyolali, Kemusu, Semua Kel/Desa	DANA BAGI HASIL (DBH)	-	Peningkatan kualitas pelayanan publik dengan penerapan standar pelayanan di seluruh perangkat Daerah Peningkatan kualitas pelayanan publik dengan penerapan standar pelayanan di seluruh perangkat Daerah			50.000.000,00	KECAMATAN KEMUSU
2.	**7.01.02**	**PROGRAM PENYELENGGARAAN PEMERINTAHAN DAN PELAYANAN PUBLIK**	**Persentase layanan publik kecamatan tepat waktu**				**100 persen**	**100 persen**	**100.000.000,00**	**203.500.000,00**	**103.500.000,00**	**0,00**							**100.000.000,00**	
	7.01.02.2.01	Koordinasi Penyelenggaraan Kegiatan Pemerintahan di Tingkat Kecamatan	*Terlaksananya Koordinasi Penyelenggaraan Pemerintah di Tingkat Kecamatan*				2 kegiatan	2 kegiatan	0,00	103.500.000,00	103.500.000,00	103.500.000,00			-	Peningkatan kualitas pelayanan publik dengan penerapan standar pelayanan di seluruh perangkat Daerah Peningkatan kualitas pelayanan publik dengan penerapan standar pelayanan di seluruh perangkat Daerah	Masyarakat		0,00	KECAMATAN KEMUSU
	7.01.02.2.01.0001	Koordinasi/Sinergi Perencanaan dan Pelaksanaan Kegiatan Pemerintahan dengan Perangkat Daerah dan Instansi Vertikal Terkait																		
			Jumlah Laporan Koordinasi/Sinergi Perencanaan dan Pelaksanaan Kegiatan Pemerintahan dengan Perangkat Daerah dan Instansi Vertikal Terkait				13 Laporan	13 Laporan	0,00	103.500.000,00	103.500.000,00	103.500.000,00	Kab. Boyolali, Kemusu, Semua Kel/Desa	DANA ALOKASI UMUM (DAU)	-	Peningkatan kualitas pelayanan publik dengan penerapan standar pelayanan di seluruh perangkat Daerah Peningkatan kualitas pelayanan publik dengan penerapan standar pelayanan di seluruh perangkat Daerah			0,00	KECAMATAN KEMUSU
	7.01.02.2.01.0002	Peningkatan Efektifitas Kegiatan Pemerintahan di Tingkat Kecamatan																		
			Jumlah Dokumen Peningkatan Efektifitas Kegiatan Pemerintahan di Tingkat Kecamatan				39 Dokumen	39 Dokumen	0,00	0,00	0,00	0,00	Kab. Boyolali, Kemusu, Semua Kel/Desa	PENDAPATAN ASLI DAERAH (PAD)	-	Peningkatan kualitas pelayanan publik dengan penerapan standar pelayanan di seluruh perangkat Daerah Peningkatan kualitas pelayanan publik dengan penerapan standar pelayanan di seluruh perangkat Daerah			0,00	KECAMATAN KEMUSU
	7.01.02.2.02	Penyelenggaraan Urusan Pemerintahan yang Tidak Dilaksanakan oleh Unit Kerja Perangkat Daerah yang Ada di Kecamatan	*Terlaksananya Penyelenggaraan Urusan Pemerintahan yang Tidak Dilaksanakan oleh Unit Kerja Perangkat Daerah yang Ada di Kecamatan*				1 kegiatan	1 kegiatan	0,00	0,00	0,00	0,00			-	Peningkatan kualitas pelayanan publik dengan penerapan standar pelayanan di seluruh perangkat Daerah Peningkatan kualitas pelayanan publik dengan penerapan standar pelayanan di seluruh perangkat Daerah	masyarakat		0,00	KECAMATAN KEMUSU
	7.01.02.2.02.0003	Peningkatan Efektifitas Pelaksanaan Pelayanan kepada Masyarakat di Wilayah Kecamatan																		
			Jumlah Laporan Peningkatan Efektifitas Pelaksanaan Pelayanan kepada Masyarakat di Wilayah Kecamatan				2 Laporan	2 Laporan	0,00	0,00	0,00	0,00	Kab. Boyolali, Kemusu, Semua Kel/Desa	DANA ALOKASI UMUM (DAU)	-	Peningkatan kualitas pelayanan publik dengan penerapan standar pelayanan di seluruh perangkat Daerah Peningkatan kualitas pelayanan publik dengan penerapan standar pelayanan di seluruh perangkat Daerah			0,00	KECAMATAN KEMUSU

Balai Sertifikasi Elektronik
Dokumen ini telah ditandatangani secara digital menggunakan sertifikat elektronik yang diterbitkan oleh Balai Sertifikasi Elektronik (BSrE), BSSN.

NO	KODE	URUSAN / BIDANG URUSAN / PROGRAM / KEGIATAN / SUB KEGIATAN	INDIKATOR PROGRAM / KEGIATAN / SUB KEGIATAN	TARGET AKHIR PERIODE RENSTRA OPD	REALISASI CAPAIAN RENJA OPD TAHUN 2023	PRAKIRAAN CAPAIAN TARGET RENJA OPD TAHUN 2024	CAPAIAN KINERJA DAN KERANGKA PENDANAAN										KELOMPOK SASARAN	PRAKIRAAN MAJU RENCANA TAHUN 2026		PERANGKAT DAERAH PENANGGUNG JAWAB
							TARGET 2025		PAGU INDIKATIF (Rp)			Bertambah/Berkurang (10-12)	LOKASI	SUMBER DANA	PRIORITAS			TARGET	PAGU INDIKATIF (Rp)	
							SEBELUM	SESUDAH	RKPD 2025	APBD 2025	RKPD PERUBAHAN 2025				NASIONAL	DAERAH				
1	2	3	4	5	6	7	8	9	10	11	12	13	14	15	16	17	18	19	20	21
	7.01.02.2.03	Koordinasi Pemeliharaan Prasarana dan Sarana Pelayanan Umum	*Terkoordinasinya Pemeliharaan Prasarana dan Sarana Pelayanan Umum*				1 kegiatan	1 kegiatan	100.000.000,00	100.000.000,00	0,00	-100.000.000,00			-	Peningkatan kualitas pelayanan publik dengan penerapan standar pelayanan di seluruh perangkat Daerah Peningkatan kualitas pelayanan publik dengan penerapan standar pelayanan di seluruh perangkat Daerah	Masyarakat		100.000.000,00	KECAMATAN KEMUSU
	7.01.02.2.03.0001	Koordinasi/Sinergi dengan Perangkat Daerah dan/atau Instansi Vertikal yang Terkait dalam Pemeliharaan Sarana dan Prasarana Pelayanan Umum																		
			Jumlah Dokumen Koordinasi/Sinergi dengan Perangkat Daerah dan/atau Instansi Vertikal yang Terkait dalam Pemeliharaan Sarana dan Prasarana Pelayanan Umum				2 Dokumen	2 Dokumen	100.000.000,00	100.000.000,00	0,00	-100.000.000,00	Kab. Boyolali, Kemusu, Semua Kel/Desa	DANA ALOKASI UMUM (DAU)	-	Peningkatan kualitas pelayanan publik dengan penerapan standar pelayanan di seluruh perangkat Daerah Peningkatan kualitas pelayanan publik dengan penerapan standar pelayanan di seluruh perangkat Daerah			100.000.000,00	KECAMATAN KEMUSU
3,	**7.01.03**	**PROGRAM PEMBERDAYAAN MASYARAKAT DESA DAN KELURAHAN**	**Persentase hasil koordinasi bidang pemberdayaan masyarakat dan pembangunan yang ditindaklanjuti**				**100 persen**	**100 persen**	**75.000.000,00**	**282.000.000,00**	**282.000.000,00**	**0,00**							**75.000.000,00**	
	7.01.03.2.01	Koordinasi Kegiatan Pemberdayaan Desa	*Terkoordinasinya Kegiatan Pemberdayaan Desa*				2 kegiatan	2 kegiatan	50.000.000,00	257.000.000,00	257.000.000,00	207.000.000,00			-	Peningkatan kualitas pelayanan publik dengan penerapan standar pelayanan di seluruh perangkat Daerah Peningkatan kualitas pelayanan publik dengan penerapan standar pelayanan di seluruh perangkat Daerah	Masyarakat		50.000.000,00	KECAMATAN KEMUSU
	7.01.03.2.01.0001	Peningkatan Partisipasi Masyarakat dalam Forum Musyawarah Perencanaan Pembangunan di Desa																		
			Jumlah Lembaga Kemasyarakatan yang Berpartisipasi dalam Forum Musyawarah Perencanaan Pembangunan di Desa				6 Lembaga Kemasyarakatan	6 Lembaga Kemasyarakatan	0,00	0,00	0,00	0,00	Kab. Boyolali, Kemusu, Semua Kel/Desa	DANA ALOKASI UMUM (DAU)	-	Peningkatan kualitas pelayanan publik dengan penerapan standar pelayanan di seluruh perangkat Daerah Peningkatan kualitas pelayanan publik dengan penerapan standar pelayanan di seluruh perangkat Daerah			0,00	KECAMATAN KEMUSU
	7.01.03.2.01.0003	Peningkatan Efektifitas Kegiatan Pemberdayaan Masyarakat di Wilayah Kecamatan																		
			Jumlah Laporan Peningkatan Efektivitas Kegiatan Pemberdayaan Masyarakat di Wilayah Kecamatan				13 Laporan	13 Laporan	50.000.000,00	257.000.000,00	257.000.000,00	207.000.000,00	Kab. Boyolali, Kemusu, Semua Kel/Desa	PENDAPATAN ASLI DAERAH (PAD) DANA ALOKASI UMUM (DAU)	-	Peningkatan kualitas pelayanan publik dengan penerapan standar pelayanan di seluruh perangkat Daerah Peningkatan kualitas pelayanan publik dengan penerapan standar pelayanan di seluruh perangkat Daerah			50.000.000,00	KECAMATAN KEMUSU
	7.01.03.2.02	Kegiatan Pemberdayaan Kelurahan	*Terlaksananya Kegiatan Pemberdayaan Kelurahan*				3 kegiatan	3 kegiatan	0,00	0,00	0,00	0,00			-	Peningkatan kualitas pelayanan publik dengan penerapan standar pelayanan di seluruh perangkat Daerah Peningkatan kualitas pelayanan publik dengan penerapan standar pelayanan di seluruh perangkat Daerah	masyarakat		0,00	KECAMATAN KEMUSU
	7.01.03.2.02.0002	Pembangunan Sarana dan Prasarana Kelurahan																		
			Jumlah Sarana dan Prasarana Kelurahan yang Terbangun				1 Unit	1 Unit	0,00	0,00	0,00	0,00	Kab. Boyolali, Kemusu, Semua Kel/Desa	DANA ALOKASI UMUM (DAU)	-	Peningkatan kualitas pelayanan publik dengan penerapan standar pelayanan di seluruh perangkat Daerah Peningkatan kualitas pelayanan publik dengan penerapan standar pelayanan di seluruh perangkat Daerah			0,00	KECAMATAN KEMUSU
	7.01.03.2.03	Pemberdayaan Lembaga Kemasyarakatan Tingkat Kecamatan	*Terlaksananya Kegiatan Pemberdayaan Lembaga Kemasyarakatan Tingkat Kecamatan*				3 kegiatan	3 kegiatan	25.000.000,00	25.000.000,00	25.000.000,00	0,00			-	Peningkatan kualitas pelayanan publik dengan penerapan standar pelayanan di seluruh perangkat Daerah Peningkatan kualitas pelayanan publik dengan penerapan standar pelayanan di seluruh perangkat Daerah	masyarakat		25.000.000,00	KECAMATAN KEMUSU
	7.01.03.2.03.0002	Peningkatan Kapasitas Lembaga Kemasyarakatan																		

Balai Sertifikasi Elektronik

Dokumen ini telah ditandatangani secara digital menggunakan sertifikat elektronik yang diterbitkan oleh Balai Sertifikasi Elektronik (BSrE), BSSN.

NO	KODE	URUSAN / BIDANG URUSAN / PROGRAM / KEGIATAN / SUB KEGIATAN	INDIKATOR PROGRAM / KEGIATAN / SUB KEGIATAN	TARGET AKHIR PERIODE RENSTRA OPD	REALISASI CAPAIAN RENJA OPD TAHUN 2023	PRAKIRAAN CAPAIAN TARGET RENJA OPD TAHUN 2024	CAPAIAN KINERJA DAN KERANGKA PENDANAAN										KELOMPOK SASARAN	PRAKIRAAN MAJU RENCANA TAHUN 2026		PERANGKAT DAERAH PENANGGUNG JAWAB
							TARGET 2025		PAGU INDIKATIF (Rp)			Bertambah/Berkurang (10-12)	LOKASI	SUMBER DANA	PRIORITAS			TARGET	PAGU INDIKATIF (Rp)	
							SEBELUM	SESUDAH	RKPD 2025	APBD 2025	RKPD PERUBAHAN 2025				NASIONAL	DAERAH				
1	2	3	4	5	6	7	8	9	10	11	12	13	14	15	16	17	18	19	20	21
			Jumlah Lembaga Kemasyarakatan yang Ditingkatkan Kapasitasnya				6 Lembaga Kemasyarakatan	6 Lembaga Kemasyarakatan	25.000.000,00	25.000.000,00	25.000.000,00	0,00	Kab. Boyolali, Kemusu, Semua Kel/Desa	DANA ALOKASI UMUM (DAU)	-	Peningkatan kualitas pelayanan publik dengan penerapan standar pelayanan di seluruh perangkat Daerah Peningkatan kualitas pelayanan publik dengan penerapan standar pelayanan di seluruh perangkat Daerah			25.000.000,00	KECAMATAN KEMUSU
	7.01.03.2.03.0004	Fasilitasi Pengembangan Usaha Ekonomi Masyarakat																		
			Jumlah Laporan Fasilitasi Pengembangan Usaha Ekonomi Masyarakat				13 Laporan	13 Laporan	0,00	0,00	0,00	0,00	Kab. Boyolali, Kemusu, Semua Kel/Desa	DANA ALOKASI UMUM (DAU)	-	Peningkatan kualitas pelayanan publik dengan penerapan standar pelayanan di seluruh perangkat Daerah Peningkatan kualitas pelayanan publik dengan penerapan standar pelayanan di seluruh perangkat Daerah			0,00	KECAMATAN KEMUSU
4,	**7.01.04**	**PROGRAM KOORDINASI KETENTRAMAN DAN KETERTIBAN UMUM**	**Persentase koordinasi ketentraman dan ketertiban umum yang ditindaklanjuti**				**100 persen**	**100 persen**	**0,00**	**103.500.000,00**	**103.500.000,00**	**0,00**							**0,00**	
	7.01.04.2.01	Koordinasi Upaya Penyelenggaraan Ketenteraman dan Ketertiban Umum	*Terkoordinasinya Upaya Penyelenggaraan Ketenteraman dan Ketertiban Umum*				1 kegiatan	1 kegiatan	0,00	103.500.000,00	103.500.000,00	103.500.000,00			-	Peningkatan kualitas pelayanan publik dengan penerapan standar pelayanan di seluruh perangkat Daerah Peningkatan kualitas pelayanan publik dengan penerapan standar pelayanan di seluruh perangkat Daerah	Masyarakat		0,00	KECAMATAN KEMUSU
	7.01.04.2.01.0001	Sinergitas dengan Kepolisian Negara Republik Indonesia, Tentara Nasional Indonesia dan Instansi Vertikal di Wilayah Kecamatan																		
			Jumlah Laporan Hasil Sinergitas dengan Kepolisian Negara Republik Indonesia, Tentara Nasional Indonesia dan Instansi Vertikal di Wilayah Kecamatan				0 Laporan	0 Laporan	0,00	103.500.000,00	103.500.000,00	103.500.000,00	Kab. Boyolali, Kemusu, Semua Kel/Desa	PENDAPATAN ASLI DAERAH (PAD)	-	Peningkatan kualitas pelayanan publik dengan penerapan standar pelayanan di seluruh perangkat Daerah Peningkatan kualitas pelayanan publik dengan penerapan standar pelayanan di seluruh perangkat Daerah			0,00	KECAMATAN KEMUSU
5,	**7.01.05**	**PROGRAM PENYELENGGARAAN URUSAN PEMERINTAHAN UMUM**	**Persentase koordinasi pemerintahan umum yang ditindaklanjuti**				**100 persen**	**100 persen**	**62.000.000,00**	**184.600.000,00**	**184.600.000,00**	**0,00**							**62.000.000,00**	
	7.01.05.2.01	Penyelenggaraan Urusan Pemerintahan Umum Sesuai Penugasan Kepala Daerah	*Terselenggaranya Urusan Pemerintahan Umum Sesuai Penugasan Kepala Daerah*				2 kegiatan	2 kegiatan	62.000.000,00	184.600.000,00	184.600.000,00	122.600.000,00			-	Peningkatan kualitas pelayanan publik dengan penerapan standar pelayanan di seluruh perangkat Daerah Peningkatan kualitas pelayanan publik dengan penerapan standar pelayanan di seluruh perangkat Daerah	Masyarakat		62.000.000,00	KECAMATAN KEMUSU
	7.01.05.2.01.0001	Pembinaan Wawasan Kebangsaan dan Ketahanan Nasional dalam rangka Memantapkan Pengamalan Pancasila, Pelaksanaan Undang-Undang Dasar Negara Republik Indonesia Tahun																		
			Jumlah Orang yang Mengikuti Pembinaan Wawasan Kebangsaan dan Ketahanan Nasional dalam rangka Memantapkan Pengamalan Pancasila, Pelaksanaan Undang-Undang Dasar Negara Republik Indonesia Tahun 1945, Pelestarian Bhinneka Tunggal Ika serta Pemertahanan dan Pemeliharaan Keutuhan Negara Kesatuan Republik Indonesia				400 Orang	400 Orang	40.000.000,00	162.600.000,00	162.600.000,00	122.600.000,00	Kab. Boyolali, Kemusu, Semua Kel/Desa	PENDAPATAN ASLI DAERAH (PAD) DANA ALOKASI UMUM (DAU)	-	Peningkatan kualitas pelayanan publik dengan penerapan standar pelayanan di seluruh perangkat Daerah Peningkatan kualitas pelayanan publik dengan penerapan standar pelayanan di seluruh perangkat Daerah			40.000.000,00	KECAMATAN KEMUSU
	7.01.05.2.01.0004	Pembinaan Kerukunan Antar Suku dan Intra Suku, Umat Beragama, Ras, dan Golongan Lainnya Guna Mewujudkan Stabilitas Keamanan Lokal, Regional, dan Nasional																		
			Jumlah Orang yang Mengikuti Pembinaan Kerukunan Antar Suku dan Intra Suku , Umat Beragama, Ras, dan Golongan Lainnya Guna Mewujudkan Stabilitas Keamanan Lokal, Regional, dan Nasional				500 Orang	500 Orang	22.000.000,00	22.000.000,00	22.000.000,00	0,00	Kab. Boyolali, Kemusu, Semua Kel/Desa	DANA ALOKASI UMUM (DAU)	-	Peningkatan kualitas pelayanan publik dengan penerapan standar pelayanan di seluruh perangkat Daerah Peningkatan kualitas pelayanan publik dengan penerapan standar pelayanan di seluruh perangkat Daerah			22.000.000,00	KECAMATAN KEMUSU
6,	**7.01.06**	**PROGRAM PEMBINAAN DAN PENGAWASAN PEMERINTAHAN DESA**	**Presentase Hasil Pembinaan dan pengawasan pemerintahan desa yang di tindak lanjuti**				**100 Persen**	**100 Persen**	**0,00**	**0,00**	**0,00**	**0,00**							**0,00**	
	7.01.06.2.01	Fasilitasi, Rekomendasi dan Koordinasi Pembinaan dan Pengawasan Pemerintahan Desa	*Terbinanya dan terawasinya Administrasi Desa yang baik*				3 kegiatan	3 kegiatan	0,00	0,00	0,00	0,00			-	Peningkatan kualitas pelayanan publik dengan penerapan standar pelayanan di seluruh perangkat Daerah Peningkatan kualitas pelayanan publik dengan penerapan standar pelayanan di seluruh perangkat Daerah	Masyarakat		0,00	KECAMATAN KEMUSU
	7.01.06.2.01.0	Fasilitasi Penyusunan Peraturan Desa dan																		

Balai Sertifikasi Elektronik
Dokumen ini telah ditandatangani secara digital menggunakan sertifikat elektronik yang diterbitkan oleh Balai Sertifikasi Elektronik (BSrE), BSSN.

NO	KODE	URUSAN / BIDANG URUSAN / PROGRAM / KEGIATAN / SUB KEGIATAN	INDIKATOR PROGRAM / KEGIATAN / SUB KEGIATAN	TARGET AKHIR PERIODE RENSTRA OPD	REALISASI CAPAIAN RENJA OPD TAHUN 2023	PRAKIRAAN CAPAIAN TARGET RENJA OPD TAHUN 2024	CAPAIAN KINERJA DAN KERANGKA PENDANAAN										KELOMPOK SASARAN	PRAKIRAAN MAJU RENCANA TAHUN 2026		PERANGKAT DAERAH PENANGGUNG JAWAB
							TARGET 2025		PAGU INDIKATIF (Rp)			Bertambah/Berkurang (10-12)	LOKASI	SUMBER DANA	PRIORITAS			TARGET	PAGU INDIKATIF (Rp)	
							SEBELUM	SESUDAH	RKPD 2025	APBD 2025	RKPD PERUBAHAN 2025				NASIONAL	DAERAH				
1	2	3	4	5	6	7	8	9	10	11	12	13	14	15	16	17	18	19	20	21
			Jumlah Dokumen yang Difasilitasi dalam rangka Penyusunan Peraturan Desa dan Peraturan Kepala Desa				8 Dokumen	8 Dokumen	0,00	0,00	0,00	0,00	Kab. Boyolali, Kemusu, Semua Kel/Desa	DANA ALOKASI UMUM (DAU)	-	Peningkatan kualitas pelayanan publik dengan penerapan standar pelayanan di seluruh perangkat Daerah Peningkatan kualitas pelayanan publik dengan penerapan standar pelayanan di seluruh perangkat Daerah			0,00	KECAMATAN KEMUSU
	7.01.06.2.01.0002	Fasilitasi Administrasi Tata Pemerintahan Desa																		
			Jumlah Dokumen yang Difasilitasi dalam rangka Administrasi Tata Pemerintahan Desa				26 Dokumen	26 Dokumen	0,00	0,00	0,00	0,00	Kab. Boyolali, Kemusu, Semua Kel/Desa	DANA ALOKASI UMUM (DAU)	-	Peningkatan kualitas pelayanan publik dengan penerapan standar pelayanan di seluruh perangkat Daerah Peningkatan kualitas pelayanan publik dengan penerapan standar pelayanan di seluruh perangkat Daerah			0,00	KECAMATAN KEMUSU
	7.01.06.2.01.0003	Fasilitasi Pengelolaan Keuangan Desa dan Pendayagunaan Aset Desa																		
			Jumlah Dokumen yang Difasilitasi dalam rangka Pengelolaan Keuangan Desa dan Pendayagunaan Aset Desa				13 Dokumen	13 Dokumen	0,00	0,00	0,00	0,00	Kab. Boyolali, Kemusu, Semua Kel/Desa	DANA ALOKASI UMUM (DAU)	-	Peningkatan kualitas pelayanan publik dengan penerapan standar pelayanan di seluruh perangkat Daerah Peningkatan kualitas pelayanan publik dengan penerapan standar pelayanan di seluruh perangkat Daerah			0,00	KECAMATAN KEMUSU
		KECAMATAN JUWANGI							**3.023.923.000,00**	**3.011.662.000,00**	**3.073.555.000,00**	**49.632.000,00**							**3.023.923.000,00**	
	7	**UNSUR KEWILAYAHAN**							**3.023.923.000,00**	**3.011.662.000,00**	**3.073.555.000,00**	**49.632.000,00**							**3.023.923.000,00**	
	7,01	**KECAMATAN**							**3.023.923.000,00**	**3.011.662.000,00**	**3.073.555.000,00**	**49.632.000,00**							**3.023.923.000,00**	
1,	**7.01.01**	**PROGRAM PENUNJANG URUSAN PEMERINTAHAN DAERAH KABUPATEN/KOTA**	**Prosentase penunjang urusan pemerintahan yg terpenuhi sesuai standar**				**100 Persen**	**100 Persen**	**2.786.923.000,00**	**2.505.562.000,00**	**2.667.455.000,00**	**0,00**							**2.786.923.000,00**	
	7.01.01.2.01	Perencanaan, Penganggaran, dan Evaluasi Kinerja Perangkat Daerah	*Terlaksananya Kegiatan Perencanaan,Penganggaran, dan Evaluasi Kinerja Perangkat Daerah*				7 Kegiatan	7 Kegiatan	0,00	0,00	0,00	0,00			-	Peningkatan kualitas pelayanan publik dengan penerapan standar pelayanan di seluruh perangkat Daerah Peningkatan kualitas pelayanan publik dengan penerapan standar pelayanan di seluruh perangkat Daerah	Kantor Kecamatan Juwangi		0,00	KECAMATAN JUWANGI
	7.01.01.2.01.0001	Penyusunan Dokumen Perencanaan Perangkat Daerah																		
			Jumlah Dokumen Perencanaan Perangkat Daerah				2 Dokumen	2 Dokumen	0,00	0,00	0,00	0,00	Kab. Boyolali, Semua Kecamatan, Semua Kel/Desa	PENDAPATAN ASLI DAERAH (PAD)	-	Peningkatan kualitas pelayanan publik dengan penerapan standar pelayanan di seluruh perangkat Daerah Peningkatan kualitas pelayanan publik dengan penerapan standar pelayanan di seluruh perangkat Daerah			0,00	KECAMATAN JUWANGI
	7.01.01.2.01.0002	Koordinasi dan Penyusunan Dokumen RKA-SKPD																		
			Jumlah Dokumen RKA-SKPD dan Laporan Hasil Koordinasi Penyusunan Dokumen RKA-SKPD				1 Dokumen	1 Dokumen	0,00	0,00	0,00	0,00	Kab. Boyolali, Semua Kecamatan, Semua Kel/Desa	PENDAPATAN ASLI DAERAH (PAD)	-	Peningkatan kualitas pelayanan publik dengan penerapan standar pelayanan di seluruh perangkat Daerah Peningkatan kualitas pelayanan publik dengan penerapan standar pelayanan di seluruh perangkat Daerah			0,00	KECAMATAN JUWANGI
	7.01.01.2.01.0003	Koordinasi dan Penyusunan Dokumen Perubahan RKA-SKPD																		
			Jumlah Dokumen Perubahan RKA-SKPD dan Laporan Hasil Koordinasi Penyusunan Dokumen Perubahan RKA-SKPD				1 Dokumen	1 Dokumen	0,00	0,00	0,00	0,00	Kab. Boyolali, Semua Kecamatan, Semua Kel/Desa	PENDAPATAN ASLI DAERAH (PAD)	-	- -			0,00	KECAMATAN JUWANGI
	7.01.01.2.01.0004	Koordinasi dan Penyusunan DPA-SKPD																		
			Jumlah Dokumen DPA-SKPD dan Laporan Hasil Koordinasi Penyusunan Dokumen DPA-SKPD				1 Dokumen	1 Dokumen	0,00	0,00	0,00	0,00	Kab. Boyolali, Semua Kecamatan, Semua Kel/Desa	PENDAPATAN ASLI DAERAH (PAD)	-	Peningkatan kualitas pelayanan publik dengan penerapan standar pelayanan di seluruh perangkat Daerah Peningkatan kualitas pelayanan publik dengan penerapan standar pelayanan di seluruh perangkat Daerah			0,00	KECAMATAN JUWANGI
	7.01.01.2.01.0005	Koordinasi dan Penyusunan Perubahan DPA- SKPD																		

Balai Sertifikasi Elektronik

Dokumen ini telah ditandatangani secara digital menggunakan sertifikat elektronik yang diterbitkan oleh Balai Sertifikasi Elektronik (BSrE), BSSN.

NO	KODE	URUSAN / BIDANG URUSAN / PROGRAM / KEGIATAN / SUB KEGIATAN	INDIKATOR PROGRAM / KEGIATAN / SUB KEGIATAN	TARGET AKHIR PERIODE RENSTRA OPD	REALISASI CAPAIAN RENJA OPD TAHUN 2023	PRAKIRAAN CAPAIAN TARGET RENJA OPD TAHUN 2024	CAPAIAN KINERJA DAN KERANGKA PENDANAAN										KELOMPOK SASARAN	PRAKIRAAN MAJU RENCANA TAHUN 2026		PERANGKAT DAERAH PENANGGUNG JAWAB
							TARGET 2025		PAGU INDIKATIF (Rp)			Bertambah/Berkurang (10-12)	LOKASI	SUMBER DANA	PRIORITAS			TARGET	PAGU INDIKATIF (Rp)	
							SEBELUM	SESUDAH	RKPD 2025	APBD 2025	RKPD PERUBAHAN 2025				NASIONAL	DAERAH				
1	2	3	4	5	6	7	8	9	10	11	12	13	14	15	16	17	18	19	20	21
			Jumlah Dokumen Perubahan DPA-SKPD dan Laporan Hasil Koordinasi Penyusunan Dokumen Perubahan DPA-SKPD				1 Dokumen	1 Dokumen	0,00	0,00	0,00	0,00	Kab. Boyolali, Semua Kecamatan, Semua Kel/Desa	PENDAPATAN ASLI DAERAH (PAD)	-	Peningkatan kualitas pelayanan publik dengan penerapan standar pelayanan di seluruh perangkat Daerah Peningkatan kualitas pelayanan publik dengan penerapan standar pelayanan di seluruh perangkat Daerah			0,00	KECAMATAN JUWANGI
	7.01.01.2.01.0006	Koordinasi dan Penyusunan Laporan Capaian Kinerja dan Ikhtisar Realisasi Kinerja SKPD																		
			Jumlah Laporan Capaian Kinerja dan Ikhtisar Realisasi Kinerja SKPD dan Laporan Hasil Koordinasi Penyusunan Laporan Capaian Kinerja dan Ikhtisar Realisasi Kinerja SKPD				15 Laporan	15 Laporan	0,00	0,00	0,00	0,00	Kab. Boyolali, Semua Kecamatan, Semua Kel/Desa	PENDAPATAN ASLI DAERAH (PAD)	-	Peningkatan kualitas pelayanan publik dengan penerapan standar pelayanan di seluruh perangkat Daerah Peningkatan kualitas pelayanan publik dengan penerapan standar pelayanan di seluruh perangkat Daerah			0,00	KECAMATAN JUWANGI
	7.01.01.2.01.0007	Evaluasi Kinerja Perangkat Daerah																		
			Jumlah Laporan Evaluasi Kinerja Perangkat Daerah				4 Laporan	4 Laporan	0,00	0,00	0,00	0,00	Kab. Boyolali, Semua Kecamatan, Semua Kel/Desa	PENDAPATAN ASLI DAERAH (PAD)	-	Peningkatan kualitas pelayanan publik dengan penerapan standar pelayanan di seluruh perangkat Daerah Peningkatan kualitas pelayanan publik dengan penerapan standar pelayanan di seluruh perangkat Daerah			0,00	KECAMATAN JUWANGI
	7.01.01.2.02	Administrasi Keuangan Perangkat Daerah	*Terlaksananya Kegiatan Administrasi Keuangan Perangkat Daerah*				8 Kegiatan	8 Kegiatan	2.348.197.000,00	2.066.836.000,00	2.252.829.000,00	-95.368.000,00			-	Peningkatan kualitas pelayanan publik dengan penerapan standar pelayanan di seluruh perangkat Daerah Peningkatan kualitas pelayanan publik dengan penerapan standar pelayanan di seluruh perangkat Daerah	Seluruh ASN Kecamatan Juwangi		2.348.197.000,00	KECAMATAN JUWANGI
	7.01.01.2.02.0001	Penyediaan Gaji dan Tunjangan ASN																		
			Jumlah Orang yang Menerima Gaji dan Tunjangan ASN				18 Orang/bulan	18 Orang/bulan	2.267.197.000,00	1.985.836.000,00	2.171.829.000,00	-95.368.000,00	Kab. Boyolali, Juwangi, Juwangi	DANA ALOKASI UMUM (DAU)	-	Peningkatan kualitas pelayanan publik dengan penerapan standar pelayanan di seluruh perangkat Daerah Peningkatan kualitas pelayanan publik dengan penerapan standar pelayanan di seluruh perangkat Daerah			2.267.197.000,00	KECAMATAN JUWANGI
	7.01.01.2.02.0002	Penyediaan Administrasi Pelaksanaan Tugas ASN																		
			Jumlah Dokumen Hasil Penyediaan Administrasi Pelaksanaan Tugas ASN				13 Dokumen	13 Dokumen	81.000.000,00	81.000.000,00	81.000.000,00	0,00	Kab. Boyolali, Juwangi, Semua Kel/Desa	DANA ALOKASI UMUM (DAU)	-	Peningkatan kualitas pelayanan publik dengan penerapan standar pelayanan di seluruh perangkat Daerah Peningkatan kualitas pelayanan publik dengan penerapan standar pelayanan di seluruh perangkat Daerah			81.000.000,00	KECAMATAN JUWANGI
	7.01.01.2.02.0003	Pelaksanaan Penatausahaan dan																		
			Jumlah Dokumen Penatausahaan dan Pengujian/Verifikasi Keuangan SKPD				12 Dokumen	12 Dokumen	0,00	0,00	0,00	0,00	Kab. Boyolali, Semua Kecamatan, Semua Kel/Desa	PENDAPATAN ASLI DAERAH (PAD)	-	Peningkatan kualitas pelayanan publik dengan penerapan standar pelayanan di seluruh perangkat Daerah Peningkatan kualitas pelayanan publik dengan penerapan standar pelayanan di seluruh perangkat Daerah			0,00	KECAMATAN JUWANGI
	7.01.01.2.02.0004	Koordinasi dan Pelaksanaan Akuntansi SKPD																		
			Jumlah Dokumen Koordinasi dan Pelaksanaan Akuntansi SKPD				12 Dokumen	12 Dokumen	0,00	0,00	0,00	0,00	Kab. Boyolali, Semua Kecamatan, Semua Kel/Desa	PENDAPATAN ASLI DAERAH (PAD)	-	Peningkatan kualitas pelayanan publik dengan penerapan standar pelayanan di seluruh perangkat Daerah Peningkatan kualitas pelayanan publik dengan penerapan standar pelayanan di seluruh perangkat Daerah			0,00	KECAMATAN JUWANGI
	7.01.01.2.02.0005	Koordinasi dan Penyusunan Laporan Keuangan Akhir Tahun SKPD																		
			Jumlah Laporan Keuangan Akhir Tahun SKPD dan Laporan Hasil Koordinasi Penyusunan Laporan Keuangan Akhir Tahun SKPD				1 Laporan	1 Laporan	0,00	0,00	0,00	0,00	Kab. Boyolali, Semua Kecamatan, Semua Kel/Desa	PENDAPATAN ASLI DAERAH (PAD)	-	- -			0,00	KECAMATAN JUWANGI
	7.01.01.2.02.0	[illegible]																		

Balai Sertifikasi Elektronik
Dokumen ini telah ditandatangani secara digital menggunakan sertifikat elektronik yang diterbitkan oleh Balai Sertifikasi Elektronik (BSrE), BSSN.

NO	KODE	URUSAN / BIDANG URUSAN / PROGRAM / KEGIATAN / SUB KEGIATAN	INDIKATOR PROGRAM / KEGIATAN / SUB KEGIATAN	TARGET AKHIR PERIODE RENSTRA OPD	REALISASI CAPAIAN RENJA OPD TAHUN 2023	PRAKIRAAN CAPAIAN TARGET RENJA OPD TAHUN 2024	CAPAIAN KINERJA DAN KERANGKA PENDANAAN										KELOMPOK SASARAN	PRAKIRAAN MAJU RENCANA TAHUN 2026		PERANGKAT DAERAH PENANGGUNG JAWAB
							TARGET 2025		PAGU INDIKATIF (Rp)			Bertambah/Berkurang (10-12)	LOKASI	SUMBER DANA	PRIORITAS			TARGET	PAGU INDIKATIF (Rp)	
							SEBELUM	SESUDAH	RKPD 2025	APBD 2025	RKPD PERUBAHAN 2025				NASIONAL	DAERAH				
1	2	3	4	5	6	7	8	9	10	11	12	13	14	15	16	17	18	19	20	21
			Jumlah Dokumen Bahan Tanggapan Pemeriksaan dan Tindak Lanjut Pemeriksaan				1 Dokumen	1 Dokumen	0,00	0,00	0,00	0,00	Kab. Boyolali, Semua Kecamatan, Semua Kel/Desa	PENDAPATAN ASLI DAERAH (PAD)	-	Peningkatan kualitas pelayanan publik dengan penerapan standar pelayanan di seluruh perangkat Daerah Peningkatan kualitas pelayanan publik dengan penerapan standar pelayanan di seluruh perangkat Daerah			0,00	KECAMATAN JUWANGI
	7.01.01.2.02.0007	Koordinasi dan Penyusunan Laporan Keuangan Bulanan/ Triwulanan/ Semesteran SKPD																		
			Jumlah Laporan Keuangan Bulanan/ Triwulanan/ Semesteran SKPD dan Laporan Koordinasi Penyusunan Laporan Keuangan Bulanan/Triwulana n/Semesteran SKPD				18 Laporan	18 Laporan	0,00	0,00	0,00	0,00	Kab. Boyolali, Semua Kecamatan, Semua Kel/Desa	PENDAPATAN ASLI DAERAH (PAD)	-	Peningkatan kualitas pelayanan publik dengan penerapan standar pelayanan di seluruh perangkat Daerah Peningkatan kualitas pelayanan publik dengan penerapan standar pelayanan di seluruh perangkat Daerah			0,00	KECAMATAN JUWANGI
	7.01.01.2.02.0008	Penyusunan Pelaporan dan Analisis Prognosis Realisasi Anggaran																		
			Jumlah Dokumen Pelaporan dan Analisis Prognosis Realisasi Anggaran				1 Dokumen	1 Dokumen	0,00	0,00	0,00	0,00	Kab. Boyolali, Semua Kecamatan, Semua Kel/Desa	PENDAPATAN ASLI DAERAH (PAD)	-	Peningkatan kualitas pelayanan publik dengan penerapan standar pelayanan di seluruh perangkat Daerah Peningkatan kualitas pelayanan publik dengan penerapan standar pelayanan di seluruh perangkat Daerah			0,00	KECAMATAN JUWANGI
	7.01.01.2.03	Administrasi Barang Milik Daerah pada Perangkat Daerah	*Terlaksananya kegiatan Administrasi Barang Milik Daerah pada perangkat Daerah*				1 Kegiatan	1 Kegiatan	0,00	0,00	0,00	0,00			-	Peningkatan kualitas pelayanan publik dengan penerapan standar pelayanan di seluruh perangkat Daerah Peningkatan kualitas pelayanan publik dengan penerapan standar pelayanan di seluruh perangkat Daerah	Kecamatan Juwangi		0,00	KECAMATAN JUWANGI
	7.01.01.2.03.0005	Rekonsiliasi dan Penyusunan Laporan Barang Milik Daerah pada SKPD																		
			Jumlah Laporan Rekonsiliasi dan Penyusunan Laporan Barang Milik Daerah pada SKPD				3 Laporan	3 Laporan	0,00	0,00	0,00	0,00	Kab. Boyolali, Semua Kecamatan, Semua Kel/Desa	PENDAPATAN ASLI DAERAH (PAD)	-	Peningkatan kualitas pelayanan publik dengan penerapan standar pelayanan di seluruh perangkat Daerah Peningkatan kualitas pelayanan publik dengan penerapan standar pelayanan di seluruh perangkat Daerah			0,00	KECAMATAN JUWANGI
	7.01.01.2.05	Administrasi Kepegawaian Perangkat Daerah	*Terlaksananya Kegiatan Administrasi Kepegawaian Perangkat Daerah*				1 Kegiatan	1 Kegiatan	0,00	0,00	0,00	0,00			-	Peningkatan kualitas pelayanan publik dengan penerapan standar pelayanan di seluruh perangkat Daerah Peningkatan kualitas pelayanan publik dengan penerapan standar pelayanan di seluruh perangkat Daerah	Seluruh ASN Kecamatan Juwangi		0,00	KECAMATAN JUWANGI
	7.01.01.2.05.0005	Monitoring, Evaluasi, dan Penilaian Kinerja Pegawai																		
			Jumlah Dokumen Monitoring, Evaluasi, dan Penilaian Kinerja Pegawai				13 Dokumen	13 Dokumen	0,00	0,00	0,00	0,00	Kab. Boyolali, Semua Kecamatan, Semua Kel/Desa	PENDAPATAN ASLI DAERAH (PAD)	-	Peningkatan kualitas pelayanan publik dengan penerapan standar pelayanan di seluruh perangkat Daerah Peningkatan kualitas pelayanan publik dengan penerapan standar pelayanan di seluruh perangkat Daerah			0,00	KECAMATAN JUWANGI
	7.01.01.2.06	Administrasi Umum Perangkat Daerah	*Tersedianya Administrasi Umum Perangkat Daerah*				10 Kegiatan	10 Kegiatan	275.895.000,00	271.895.000,00	247.795.000,00	-28.100.000,00			-	Peningkatan kualitas pelayanan publik dengan penerapan standar pelayanan di seluruh perangkat Daerah Peningkatan kualitas pelayanan publik dengan penerapan standar pelayanan di seluruh perangkat Daerah	Kecamatan Juwangi		275.895.000,00	KECAMATAN JUWANGI
	7.01.01.2.06.0001	Penyediaan Komponen Instalasi																		

Balai Sertifikasi Elektronik

Dokumen ini telah ditandatangani secara digital menggunakan sertifikat elektronik yang diterbitkan oleh Balai Sertifikasi Elektronik (BSrE), BSSN.

NO	KODE	URUSAN / BIDANG URUSAN / PROGRAM / KEGIATAN / SUB KEGIATAN	INDIKATOR PROGRAM / KEGIATAN / SUB KEGIATAN	TARGET AKHIR PERIODE RENSTRA OPD	REALISASI CAPAIAN RENJA OPD TAHUN 2023	PRAKIRAAN CAPAIAN TARGET RENJA OPD TAHUN 2024	CAPAIAN KINERJA DAN KERANGKA PENDANAAN										KELOMPOK SASARAN	PRAKIRAAN MAJU RENCANA TAHUN 2026		PERANGKAT DAERAH PENANGGUNG JAWAB
							TARGET 2025		PAGU INDIKATIF (Rp)			Bertambah/Berkurang (10-12)	LOKASI	SUMBER DANA	PRIORITAS			TARGET	PAGU INDIKATIF (Rp)	
							SEBELUM	SESUDAH	RKPD 2025	APBD 2025	RKPD PERUBAHAN 2025				NASIONAL	DAERAH				
1	2	3	4	5	6	7	8	9	10	11	12	13	14	15	16	17	18	19	20	21
			Jumlah Paket Komponen Instalasi Listrik/Penerangan Bangunan Kantor yang Disediakan				4 Paket	4 Paket	2.400.000,00	2.400.000,00	2.400.000,00	0,00	Kab. Boyolali, Juwangi, Semua Kel/Desa	PAJAK BUMI DAN BANGUNAN PEDESAAN DAN PERKOTAAN	-	Peningkatan kualitas pelayanan publik dengan penerapan standar pelayanan di seluruh perangkat Daerah Peningkatan kualitas pelayanan publik dengan penerapan standar pelayanan di seluruh perangkat Daerah			2.400.000,00	KECAMATAN JUWANGI
	7.01.01.2.06.0002	Penyediaan Peralatan dan Perlengkapan Kantor																		
			Jumlah Paket Peralatan dan Perlengkapan Kantor yang Disediakan				-	4 Paket	0,00	0,00	7.203.000,00	7.203.000,00	Kab. Boyolali, Juwangi, Semua Kel/Desa	DANA ALOKASI UMUM (DAU)	-	- -			0,00	KECAMATAN JUWANGI
	7.01.01.2.06.0003	Penyediaan Peralatan Rumah Tangga																		
			Jumlah Paket Peralatan Rumah Tangga yang Disediakan				4 Paket	4 Paket	4.500.000,00	4.500.000,00	4.500.000,00	0,00	Kab. Boyolali, Juwangi, Semua Kel/Desa	PAJAK BUMI DAN BANGUNAN PEDESAAN DAN PERKOTAAN	-	Peningkatan kualitas pelayanan publik dengan penerapan standar pelayanan di seluruh perangkat Daerah Peningkatan kualitas pelayanan publik dengan penerapan standar pelayanan di seluruh perangkat Daerah			4.500.000,00	KECAMATAN JUWANGI
	7.01.01.2.06.0004	Penyediaan Bahan Logistik Kantor																		
			Jumlah Paket Bahan Logistik Kantor yang Disediakan				4 Paket	4 Paket	45.000.000,00	45.000.000,00	45.000.000,00	0,00	Kab. Boyolali, Juwangi, Semua Kel/Desa	DANA ALOKASI UMUM (DAU)	-	Peningkatan kualitas pelayanan publik dengan penerapan standar pelayanan di seluruh perangkat Daerah Peningkatan kualitas pelayanan publik dengan penerapan standar pelayanan di seluruh perangkat Daerah			45.000.000,00	KECAMATAN JUWANGI
	7.01.01.2.06.0005	Penyediaan Barang Cetakan dan Penggandaan																		
			Jumlah Paket Barang Cetakan dan Penggandaan yang Disediakan				4 Paket	4 Paket	16.000.000,00	16.000.000,00	9.250.000,00	-6.750.000,00	Kab. Boyolali, Juwangi, Semua Kel/Desa	DANA ALOKASI UMUM (DAU)	-	Peningkatan kualitas pelayanan publik dengan penerapan standar pelayanan di seluruh perangkat Daerah Peningkatan kualitas pelayanan publik dengan penerapan standar pelayanan di seluruh perangkat Daerah			16.000.000,00	KECAMATAN JUWANGI
	7.01.01.2.06.0007	Penyediaan Bahan/Material																		
			Jumlah Paket Bahan/Material yang Disediakan				4 Paket	4 Paket	28.000.000,00	28.000.000,00	8.047.000,00	-19.953.000,00	Kab. Boyolali, Juwangi, Semua Kel/Desa	DANA ALOKASI UMUM (DAU)	-	Peningkatan kualitas pelayanan publik dengan penerapan standar pelayanan di seluruh perangkat Daerah Peningkatan kualitas pelayanan publik dengan penerapan standar pelayanan di seluruh perangkat Daerah			28.000.000,00	KECAMATAN JUWANGI
	7.01.01.2.06.0008	Fasilitasi Kunjungan Tamu																		
			Jumlah Laporan Fasilitasi Kunjungan Tamu				4 Laporan	4 Laporan	144.995.000,00	140.995.000,00	140.995.000,00	-4.000.000,00	Kab. Boyolali, Juwangi, Semua Kel/Desa	DANA ALOKASI UMUM (DAU)	-	Peningkatan kualitas pelayanan publik dengan penerapan standar pelayanan di seluruh perangkat Daerah Peningkatan kualitas pelayanan publik dengan penerapan standar pelayanan di seluruh perangkat Daerah			144.995.000,00	KECAMATAN JUWANGI
	7.01.01.2.06.0009	Penyelenggaraan Rapat Koordinasi dan Konsultasi SKPD																		
			Jumlah Laporan Penyelenggaraan Rapat Koordinasi dan Konsultasi SKPD				4 Laporan	4 Laporan	35.000.000,00	35.000.000,00	30.400.000,00	-4.600.000,00	Kab. Boyolali, Juwangi, Semua Kel/Desa	DANA ALOKASI UMUM (DAU)	-	Peningkatan kualitas pelayanan publik dengan penerapan standar pelayanan di seluruh perangkat Daerah Peningkatan kualitas pelayanan publik dengan penerapan standar pelayanan di seluruh perangkat Daerah			35.000.000,00	KECAMATAN JUWANGI
	7.01.01.2.06.0010	Penatausahaan Arsip Dinamis pada SKPD																		
			Jumlah Dokumen Penatausahaan Arsip Dinamis pada SKPD				13 Dokumen	13 Dokumen	0,00	0,00	0,00	0,00	Kab. Boyolali, Semua Kecamatan, Semua Kel/Desa	PENDAPATAN ASLI DAERAH (PAD)	-	Peningkatan kualitas pelayanan publik dengan penerapan standar pelayanan di seluruh perangkat Daerah Peningkatan kualitas pelayanan publik dengan penerapan standar pelayanan di seluruh perangkat Daerah			0,00	KECAMATAN JUWANGI
	7.01.01.2.06.0		Jumlah Pengguna Layanan Sistem Pemerintahan Berbasis Elektronik pada SKPD																	

Balai Sertifikasi Elektronik
Dokumen ini telah ditandatangani secara digital menggunakan sertifikat elektronik yang diterbitkan oleh Balai Sertifikasi Elektronik (BSrE), BSSN.

NO	KODE	URUSAN / BIDANG URUSAN / PROGRAM / KEGIATAN / SUB KEGIATAN	INDIKATOR PROGRAM / KEGIATAN / SUB KEGIATAN	TARGET AKHIR PERIODE RENSTRA OPD	REALISASI CAPAIAN RENJA OPD TAHUN 2023	PRAKIRAAN CAPAIAN TARGET RENJA OPD TAHUN 2024	CAPAIAN KINERJA DAN KERANGKA PENDANAAN										KELOMPOK SASARAN	PRAKIRAAN MAJU RENCANA TAHUN 2026		PERANGKAT DAERAH PENANGGUNG JAWAB
							TARGET 2025		PAGU INDIKATIF (Rp)			Bertambah/Berkurang (10-12)	LOKASI	SUMBER DANA	PRIORITAS			TARGET	PAGU INDIKATIF (Rp)	
							SEBELUM	SESUDAH	RKPD 2025	APBD 2025	RKPD PERUBAHAN 2025				NASIONAL	DAERAH				
1	2	3	4	5	6	7	8	9	10	11	12	13	14	15	16	17	18	19	20	21
			Jumlah Dokumen Dukungan Pelaksanaan Sistem Pemerintahan Berbasis Elektronik pada SKPD				13 Dokumen	13 Dokumen	0,00	0,00	0,00	0,00	Kab. Boyolali, Semua Kecamatan, Semua Kel/Desa	PENDAPATAN ASLI DAERAH (PAD)	-	Peningkatan kualitas pelayanan publik dengan penerapan standar pelayanan di seluruh perangkat Daerah Peningkatan kualitas pelayanan publik dengan penerapan standar pelayanan di seluruh perangkat Daerah			0,00	KECAMATAN JUWANGI
	7.01.01.2.07	Pengadaan Barang Milik Daerah Penunjang Urusan Pemerintah Daerah	*Terlaksananya Kegiatan Pengadaan Barang Milik Daerah Penunjang Urusan Pemerintah Daerah*				1 Kegiatan	1 Kegiatan	0,00	24.000.000,00	24.000.000,00	24.000.000,00			-	Peningkatan kualitas pelayanan publik dengan penerapan standar pelayanan di seluruh perangkat Daerah Peningkatan kualitas pelayanan publik dengan penerapan standar pelayanan di seluruh perangkat Daerah	ASN Kecamatan Juwangi		0,00	KECAMATAN JUWANGI
	7.01.01.2.07.0005	Pengadaan Mebel																		
			Jumlah Paket Mebel yang Disediakan				3 Unit	3 Unit	0,00	0,00	0,00	0,00	Kab. Boyolali, Semua Kecamatan, Semua Kel/Desa	DANA ALOKASI UMUM (DAU)	-	Peningkatan kualitas pelayanan publik dengan penerapan standar pelayanan di seluruh perangkat Daerah Peningkatan kualitas pelayanan publik dengan penerapan standar pelayanan di seluruh perangkat Daerah			0,00	KECAMATAN JUWANGI
	7.01.01.2.07.0006	Pengadaan Peralatan dan Mesin Lainnya																		
			Jumlah Unit Peralatan dan Mesin Lainnya yang Disediakan				2 Unit	2 Unit	0,00	24.000.000,00	24.000.000,00	24.000.000,00	Kab. Boyolali, Juwangi, Semua Kel/Desa	PENDAPATAN ASLI DAERAH (PAD)	-	Peningkatan kualitas pelayanan publik dengan penerapan standar pelayanan di seluruh perangkat Daerah Peningkatan kualitas pelayanan publik dengan penerapan standar pelayanan di seluruh perangkat Daerah			0,00	KECAMATAN JUWANGI
	7.01.01.2.08	Penyediaan Jasa Penunjang Urusan Pemerintahan Daerah	*Tersedianya Jasa Penunjang Urusan Pemerintahan Daerah*				3 Kegiatan	3 Kegiatan	56.831.000,00	56.831.000,00	56.831.000,00	0,00			-	Peningkatan kualitas pelayanan publik dengan penerapan standar pelayanan di seluruh perangkat Daerah Peningkatan kualitas pelayanan publik dengan penerapan standar pelayanan di seluruh perangkat Daerah	Kecamatan Juwangi		56.831.000,00	KECAMATAN JUWANGI
	7.01.01.2.08.0001	Penyediaan Jasa Surat Menyurat																		
			Jumlah Laporan Penyediaan Jasa Surat Menyurat				12 Laporan	12 Laporan	1.200.000,00	1.200.000,00	1.200.000,00	0,00	Kab. Boyolali, Semua Kecamatan, Semua Kel/Desa	PAJAK BUMI DAN BANGUNAN PEDESAAN DAN PERKOTAAN	-	Peningkatan kualitas pelayanan publik dengan penerapan standar pelayanan di seluruh perangkat Daerah Peningkatan kualitas pelayanan publik dengan penerapan standar pelayanan di seluruh perangkat Daerah			1.200.000,00	KECAMATAN JUWANGI
	7.01.01.2.08.0002	Penyediaan Jasa Komunikasi, Sumber Daya Air dan Listrik																		
			Jumlah Laporan Penyediaan Jasa Komunikasi, Sumber Daya Air dan Listrik yang Disediakan				12 Laporan	12 Laporan	54.631.000,00	54.631.000,00	54.631.000,00	0,00	Kab. Boyolali, Juwangi, Semua Kel/Desa	PAJAK BUMI DAN BANGUNAN PEDESAAN DAN PERKOTAAN	-	Peningkatan kualitas pelayanan publik dengan penerapan standar pelayanan di seluruh perangkat Daerah Peningkatan kualitas pelayanan publik dengan penerapan standar pelayanan di seluruh perangkat Daerah			54.631.000,00	KECAMATAN JUWANGI
	7.01.01.2.08.0004	Penyediaan Jasa Pelayanan Umum Kantor																		
			Jumlah Laporan Penyediaan Jasa Pelayanan Umum Kantor yang Disediakan				4 Laporan	4 Laporan	1.000.000,00	1.000.000,00	1.000.000,00	0,00	Kab. Boyolali, Juwangi, Semua Kel/Desa	PAJAK BUMI DAN BANGUNAN PEDESAAN DAN PERKOTAAN	-	Peningkatan kualitas pelayanan publik dengan penerapan standar pelayanan di seluruh perangkat Daerah Peningkatan kualitas pelayanan publik dengan penerapan standar pelayanan di seluruh perangkat Daerah			1.000.000,00	KECAMATAN JUWANGI
	7.01.01.2.09	Pemeliharaan Barang Milik Daerah Penunjang Urusan Pemerintahan Daerah	-				-	-	106.000.000,00	86.000.000,00	86.000.000,00	-20.000.000,00			-	Peningkatan kualitas pelayanan publik dengan penerapan standar pelayanan di seluruh perangkat Daerah Peningkatan kualitas pelayanan publik dengan penerapan standar pelayanan di seluruh perangkat Daerah	-		106.000.000,00	KECAMATAN JUWANGI
	7.01.01.2.09.000.	Penyediaan Jasa Pemeliharaan, Biaya Pemeliharaan, Pajak dan Perizinan Kendaraan Dinas Operasional atau Lapangan																		

Balai Sertifikasi Elektronik
Dokumen ini telah ditandatangani secara digital menggunakan sertifikat elektronik yang diterbitkan oleh Balai Sertifikasi Elektronik (BSrE), BSSN.

NO	KODE	URUSAN / BIDANG URUSAN / PROGRAM / KEGIATAN / SUB KEGIATAN	INDIKATOR PROGRAM / KEGIATAN / SUB KEGIATAN	TARGET AKHIR PERIODE RENSTRA OPD	REALISASI CAPAIAN RENJA OPD TAHUN 2023	PRAKIRAAN CAPAIAN TARGET RENJA OPD TAHUN 2024	CAPAIAN KINERJA DAN KERANGKA PENDANAAN										KELOMPOK SASARAN	PRAKIRAAN MAJU RENCANA TAHUN 2026		PERANGKAT DAERAH PENANGGUNG JAWAB
							TARGET 2025		PAGU INDIKATIF (Rp)			Bertambah/Berkurang (10-12)	LOKASI	SUMBER DANA	PRIORITAS			TARGET	PAGU INDIKATIF (Rp)	
							SEBELUM	SESUDAH	RKPD 2025	APBD 2025	RKPD PERUBAHAN 2025				NASIONAL	DAERAH				
1	2	3	4	5	6	7	8	9	10	11	12	13	14	15	16	17	18	19	20	21
			Jumlah Kendaraan Dinas Operasional atau Lapangan yang Dipelihara dan dibayarkan Pajak dan Perizinannya				9 Unit	9 Unit	21.000.000,00	21.000.000,00	21.000.000,00	0,00	Kab. Boyolali, Juwangi, Semua Kel/Desa	PAJAK BUMI DAN BANGUNAN PEDESAAN DAN PERKOTAAN	-	Peningkatan kualitas pelayanan publik dengan penerapan standar pelayanan di seluruh perangkat Daerah Peningkatan kualitas pelayanan publik dengan penerapan standar pelayanan di seluruh perangkat Daerah			21.000.000,00	KECAMATAN JUWANGI
	7.01.01.2.09.0006	Pemeliharaan Peralatan dan Mesin Lainnya																		
			Jumlah Peralatan dan Mesin Lainnya yang Dipelihara				7 Unit	7 Unit	16.000.000,00	15.000.000,00	15.000.000,00	-1.000.000,00	Kab. Boyolali, Semua Kecamatan, Semua Kel/Desa	PAJAK BUMI DAN BANGUNAN PEDESAAN DAN PERKOTAAN	-	Peningkatan kualitas pelayanan publik dengan penerapan standar pelayanan di seluruh perangkat Daerah Peningkatan kualitas pelayanan publik dengan penerapan standar pelayanan di seluruh perangkat Daerah			16.000.000,00	KECAMATAN JUWANGI
	7.01.01.2.09.0009	Pemeliharaan/Rehabilitasi Gedung Kantor dan Bangunan Lainnya																		
			Jumlah Gedung Kantor dan Bangunan Lainnya yang Dipelihara/Direhabilitasi				2 Unit	2 Unit	69.000.000,00	50.000.000,00	50.000.000,00	-19.000.000,00	Kab. Boyolali, Juwangi, Semua Kel/Desa	DANA ALOKASI UMUM (DAU)	-	Peningkatan kualitas pelayanan publik dengan penerapan standar pelayanan di seluruh perangkat Daerah Peningkatan kualitas pelayanan publik dengan penerapan standar pelayanan di seluruh perangkat Daerah			69.000.000,00	KECAMATAN JUWANGI
2,	**7.01.02**	**PROGRAM PENYELENGGARAAN PEMERINTAHAN DAN PELAYANAN PUBLIK**	**Persentase layanan publik kecamatan tepat waktu**				**88,00 Persen**	**88,00 Persen**	**100.000.000,00**	**162.100.000,00**	**62.100.000,00**	**0,00**							**100.000.000,00**	
	7.01.02.2.01	Koordinasi Penyelenggaraan Kegiatan Pemerintahan di Tingkat Kecamatan	*Terlaksananya Kegiatan Koordinasi Penyelenggaraan Kegiatan Pemerintahan di Tingkat Kecamatan*				2 Kegiatan	2 Kegiatan	0,00	62.100.000,00	62.100.000,00	62.100.000,00			-	Peningkatan kualitas pelayanan publik dengan penerapan standar pelayanan di seluruh perangkat Daerah Peningkatan kualitas pelayanan publik dengan penerapan standar pelayanan di seluruh perangkat Daerah	Seluruh masyarakat di wilayah Kecamatan Juwangi		0,00	KECAMATAN JUWANGI
	7.01.02.2.01.0001	Koordinasi/Sinergi Perencanaan dan Pelaksanaan Kegiatan Pemerintahan dengan Perangkat Daerah dan Instansi Vertikal Terkait																		
			Jumlah Laporan Koordinasi/Sinergi Perencanaan dan Pelaksanaan Kegiatan Pemerintahan dengan Perangkat Daerah dan Instansi Vertikal Terkait				13 Laporan	13 Laporan	0,00	62.100.000,00	62.100.000,00	62.100.000,00	Kab. Boyolali, Semua Kecamatan, Semua Kel/Desa	PENDAPATAN ASLI DAERAH (PAD) DANA ALOKASI UMUM (DAU)	-	Peningkatan kualitas pelayanan publik dengan penerapan standar pelayanan di seluruh perangkat Daerah Peningkatan kualitas pelayanan publik dengan penerapan standar pelayanan di seluruh perangkat Daerah			0,00	KECAMATAN JUWANGI
	7.01.02.2.01.0002	Peningkatan Efektifitas Kegiatan Pemerintahan di Tingkat Kecamatan																		
			Jumlah Dokumen Peningkatan Efektifitas Kegiatan Pemerintahan di Tingkat Kecamatan				39 Dokumen	39 Dokumen	0,00	0,00	0,00	0,00	Kab. Boyolali, Semua Kecamatan, Semua Kel/Desa	DANA ALOKASI UMUM (DAU)	-	Peningkatan kualitas pelayanan publik dengan penerapan standar pelayanan di seluruh perangkat Daerah Peningkatan kualitas pelayanan publik dengan penerapan standar pelayanan di seluruh perangkat Daerah			0,00	KECAMATAN JUWANGI
	7.01.02.2.02	Penyelenggaraan Urusan Pemerintahan yang Tidak Dilaksanakan oleh Unit Kerja Perangkat Daerah yang Ada di Kecamatan	*Terlaksananya Kegiatan Penyelenggaraan Urusan pemerintahan Yang Tidak Dilaksanakan Oleh Unit Kerja Perangkat Daerah Yang Ada di Kecamatan*				1 Kegiatan	1 Kegiatan	0,00	0,00	0,00	0,00			-	Peningkatan kualitas pelayanan publik dengan penerapan standar pelayanan di seluruh perangkat Daerah Peningkatan kualitas pelayanan publik dengan penerapan standar pelayanan di seluruh perangkat Daerah	Seluruh masyarakat di wilayah Kecamatan Juwangi		0,00	KECAMATAN JUWANGI
	7.01.02.2.02.0003	Peningkatan Efektifitas Pelaksanaan Pelayanan kepada Masyarakat di Wilayah Kecamatan																		
			Jumlah Laporan Peningkatan Efektifitas Pelaksanaan Pelayanan kepada Masyarakat di Wilayah Kecamatan				2 Laporan	2 Laporan	0,00	0,00	0,00	0,00	Kab. Boyolali, Semua Kecamatan, Semua Kel/Desa	DANA ALOKASI UMUM (DAU)	-	Peningkatan kualitas pelayanan publik dengan penerapan standar pelayanan di seluruh perangkat Daerah Peningkatan kualitas pelayanan publik dengan penerapan standar pelayanan di seluruh perangkat Daerah			0,00	KECAMATAN JUWANGI
	7.01.02.2.03	Koordinasi Pemeliharaan Prasarana dan Sarana Pelayanan Umum	*Terlaksananya Kegiatan Koordinasi Pemeliharaan Prasarana dan Sarana Pelayanan Umum*				1 Kegiatan	1 Kegiatan	100.000.000,00	100.000.000,00	0,00	-100.000.000,00			-	Peningkatan kualitas pelayanan publik dengan penerapan standar pelayanan di seluruh perangkat Daerah Peningkatan kualitas pelayanan publik dengan penerapan standar pelayanan di seluruh perangkat Daerah	Seluruh masyarakat di wilayah Kecamatan Juwangi		100.000.000,00	KECAMATAN JUWANGI
	7.01.02.2.03.0001	Koordinasi/Sinergi dengan Perangkat Daerah dan/atau Instansi Vertikal yang Terkait dalam Pemeliharaan Sarana dan Prasarana Pelayanan Umum																		

Balai Sertifikasi Elektronik
Dokumen ini telah ditandatangani secara digital menggunakan sertifikat elektronik yang diterbitkan oleh Balai Sertifikasi Elektronik (BSrE), BSSN.

NO	KODE	URUSAN / BIDANG URUSAN / PROGRAM / KEGIATAN / SUB KEGIATAN	INDIKATOR PROGRAM / KEGIATAN / SUB KEGIATAN	TARGET AKHIR PERIODE RENSTRA OPD	REALISASI CAPAIAN RENJA OPD TAHUN 2023	PRAKIRAAN CAPAIAN TARGET RENJA OPD TAHUN 2024	CAPAIAN KINERJA DAN KERANGKA PENDANAAN										KELOMPOK SASARAN	PRAKIRAAN MAJU RENCANA TAHUN 2026		PERANGKAT DAERAH PENANGGUNG JAWAB
							TARGET 2025		PAGU INDIKATIF (Rp)			Bertambah/Berkurang (10-12)	LOKASI	SUMBER DANA	PRIORITAS			TARGET	PAGU INDIKATIF (Rp)	
							SEBELUM	SESUDAH	RKPD 2025	APBD 2025	RKPD PERUBAHAN 2025				NASIONAL	DAERAH				
1	2	3	4	5	6	7	8	9	10	11	12	13	14	15	16	17	18	19	20	21
			Jumlah Dokumen Koordinasi/Sinergi dengan Perangkat Daerah dan/atau Instansi Vertikal yang Terkait dalam Pemeliharaan Sarana dan Prasarana Pelayanan Umum				2 Dokumen	2 Dokumen	100.000.000,00	100.000.000,00	0,00	-100.000.000,00	Kab. Boyolali, Juwangi, Semua Kel/Desa	DANA ALOKASI UMUM (DAU)	-	Peningkatan kualitas pelayanan publik dengan penerapan standar pelayanan di seluruh perangkat Daerah Peningkatan kualitas pelayanan publik dengan penerapan standar pelayanan di seluruh perangkat Daerah			100.000.000,00	KECAMATAN JUWANGI
3,	**7.01.03**	**PROGRAM PEMBERDAYAAN MASYARAKAT DESA DAN KELURAHAN**	**Persentase hasil koordinasi bidang pemberdayaan masyarakat dan pembangunan yang ditindaklanjuti**				**100 Persen**	**100 Persen**	**75.000.000,00**	**178.500.000,00**	**178.500.000,00**	**0,00**							**75.000.000,00**	
	7.01.03.2.01	Koordinasi Kegiatan Pemberdayaan Desa	*Terlaksananya Kegiatan Koordinasi Kegiatan Pemberdayaan desa*				2 Kegiatan	2 Kegiatan	75.000.000,00	178.500.000,00	178.500.000,00	103.500.000,00			-	Peningkatan kualitas pelayanan publik dengan penerapan standar pelayanan di seluruh perangkat Daerah Peningkatan kualitas pelayanan publik dengan penerapan standar pelayanan di seluruh perangkat Daerah	Seluruh masyarakat di wilayah Kecamatan Juwangi		75.000.000,00	KECAMATAN JUWANGI
	7.01.03.2.01.0001	Peningkatan Partisipasi Masyarakat dalam Forum Musyawarah Perencanaan Pembangunan di Desa																		
			Jumlah Lembaga Kemasyarakatan yang Berpartisipasi dalam Forum Musyawarah Perencanaan Pembangunan di Desa				6 Lembaga Kemasyarakatan	6 Lembaga Kemasyarakatan	0,00	0,00	0,00	0,00	Kab. Boyolali, Semua Kecamatan, Semua Kel/Desa	DANA ALOKASI UMUM (DAU)	-	Peningkatan kualitas pelayanan publik dengan penerapan standar pelayanan di seluruh perangkat Daerah Peningkatan kualitas pelayanan publik dengan penerapan standar pelayanan di seluruh perangkat Daerah			0,00	KECAMATAN JUWANGI
	7.01.03.2.01.0003	Peningkatan Efektifitas Kegiatan Pemberdayaan Masyarakat di Wilayah Kecamatan																		
			Jumlah Laporan Peningkatan Efektivitas Kegiatan Pemberdayaan Masyarakat di Wilayah Kecamatan				13 Laporan	13 Laporan	75.000.000,00	178.500.000,00	178.500.000,00	103.500.000,00	Kab. Boyolali, Juwangi, Semua Kel/Desa	PENDAPATAN ASLI DAERAH (PAD) DANA ALOKASI UMUM (DAU)	-	Peningkatan kualitas pelayanan publik dengan penerapan standar pelayanan di seluruh perangkat Daerah Peningkatan kualitas pelayanan publik dengan penerapan standar pelayanan di seluruh perangkat Daerah			75.000.000,00	KECAMATAN JUWANGI
	7.01.03.2.02	Kegiatan Pemberdayaan Kelurahan	*Terlaksananya Kegiatan Koordinasi Kegiatan Pemberdayaan Kelurahan*				3 Kegiatan	3 Kegiatan	0,00	0,00	0,00	0,00			-	Peningkatan kualitas pelayanan publik dengan penerapan standar pelayanan di seluruh perangkat Daerah Peningkatan kualitas pelayanan publik dengan penerapan standar pelayanan di seluruh perangkat Daerah	-		0,00	KECAMATAN JUWANGI
	7.01.03.2.02.0001	Peningkatan Partisipasi Masyarakat dalam Forum Musyawarah Perencanaan Pembangunan di Kelurahan																		
			Jumlah Lembaga Kemasyarakatan yang Berpartisipasi dalam Forum Musyawarah Perencanaan Pembangunan di Kelurahan				6 Lembaga Kemasyarakatan	6 Lembaga Kemasyarakatan	0,00	0,00	0,00	0,00	Kab. Boyolali, Semua Kecamatan, Semua Kel/Desa	DANA ALOKASI UMUM (DAU)	-	Peningkatan kualitas pelayanan publik dengan penerapan standar pelayanan di seluruh perangkat Daerah Peningkatan kualitas pelayanan publik dengan penerapan standar pelayanan di seluruh perangkat Daerah			0,00	KECAMATAN JUWANGI
	7.01.03.2.02.0002	Pembangunan Sarana dan Prasarana Kelurahan																		
			Jumlah Sarana dan Prasarana Kelurahan yang Terbangun				1 Unit	1 Unit	0,00	0,00	0,00	0,00	Kab. Boyolali, Semua Kecamatan, Semua Kel/Desa	DANA ALOKASI UMUM (DAU)	-	Peningkatan kualitas pelayanan publik dengan penerapan standar pelayanan di seluruh perangkat Daerah Peningkatan kualitas pelayanan publik dengan penerapan standar pelayanan di seluruh perangkat Daerah			0,00	KECAMATAN JUWANGI
	7.01.03.2.02.0003	Pemberdayaan Masyarakat di Kelurahan																		
			Jumlah Pokmas dan Ormas yang Melaksanakan Pemberdayaan Masyarakat di Kelurahan				6 Pokmas / Ormas	6 Pokmas / Ormas	0,00	0,00	0,00	0,00	Kab. Boyolali, Semua Kecamatan, Semua Kel/Desa	DANA ALOKASI UMUM (DAU)	-	Peningkatan kualitas pelayanan publik dengan penerapan standar pelayanan di seluruh perangkat Daerah Peningkatan kualitas pelayanan publik dengan penerapan standar pelayanan di seluruh perangkat Daerah			0,00	KECAMATAN JUWANGI
4,	**7.01.04**	**PROGRAM KOORDINASI KETENTRAMAN DAN KETERTIBAN UMUM**	**Persentase koordinasi ketentraman dan ketertiban umum yang ditindaklanjuti**				**100,00 Persen**	**100,00 Persen**	**0,00**	**41.400.000,00**	**41.400.000,00**	**0,00**							**0,00**	

Balai Sertifikasi Elektronik

Dokumen ini telah ditandatangani secara digital menggunakan sertifikat elektronik yang diterbitkan oleh Balai Sertifikasi Elektronik (BSrE), BSSN.

NO	KODE	URUSAN / BIDANG URUSAN / PROGRAM / KEGIATAN / SUB KEGIATAN	INDIKATOR PROGRAM / KEGIATAN / SUB KEGIATAN	TARGET AKHIR PERIODE RENSTRA OPD	REALISASI CAPAIAN RENJA OPD TAHUN 2023	PRAKIRAAN CAPAIAN TARGET RENJA OPD TAHUN 2024	CAPAIAN KINERJA DAN KERANGKA PENDANAAN										KELOMPOK SASARAN	PRAKIRAAN MAJU RENCANA TAHUN 2026		PERANGKAT DAERAH PENANGGUNG JAWAB
							TARGET 2025		PAGU INDIKATIF (Rp)			Bertambah/Berkurang (10-12)	LOKASI	SUMBER DANA	PRIORITAS			TARGET	PAGU INDIKATIF (Rp)	
							SEBELUM	SESUDAH	RKPD 2025	APBD 2025	RKPD PERUBAHAN 2025				NASIONAL	DAERAH				
1	2	3	4	5	6	7	8	9	10	11	12	13	14	15	16	17	18	19	20	21
	7.01.04.2.01	Koordinasi Upaya Penyelenggaraan Ketenteraman dan Ketertiban Umum	*Terlaksananya Kegiatan Koordinasi Upaya penyelenggaraan ketentraman dan ketertiban umum*				1 Kegiatan	1 Kegiatan	0,00	41.400.000,00	41.400.000,00	41.400.000,00			-	Peningkatan kualitas pelayanan publik dengan penerapan standar pelayanan di seluruh perangkat Daerah Peningkatan kualitas pelayanan publik dengan penerapan standar pelayanan di seluruh perangkat Daerah	Masyarakat di wilayah Kecamatan Juwangi		0,00	KECAMATAN JUWANGI
	7.01.04.2.01.0001	Sinergitas dengan Kepolisian Negara Republik Indonesia, Tentara Nasional Indonesia dan Instansi Vertikal di Wilayah Kecamatan																		
			Jumlah Laporan Hasil Sinergitas dengan Kepolisian Negara Republik Indonesia, Tentara Nasional Indonesia dan Instansi Vertikal di Wilayah Kecamatan				13 Laporan	13 Laporan	0,00	41.400.000,00	41.400.000,00	41.400.000,00	Kab. Boyolali, Juwangi, Semua Kel/Desa	PENDAPATAN ASLI DAERAH (PAD) DANA ALOKASI UMUM (DAU)	-	Peningkatan kualitas pelayanan publik dengan penerapan standar pelayanan di seluruh perangkat Daerah Peningkatan kualitas pelayanan publik dengan penerapan standar pelayanan di seluruh perangkat Daerah			0,00	KECAMATAN JUWANGI
5,	**7.01.05**	**PROGRAM PENYELENGGARAAN URUSAN PEMERINTAHAN UMUM**	**Persentase koordinasi pemerintahan umum yang ditindaklanjuti**				**100,00 Persen**	**100,00 Persen**	**62.000.000,00**	**124.100.000,00**	**124.100.000,00**	**0,00**							**62.000.000,00**	
	7.01.05.2.01	Penyelenggaraan Urusan Pemerintahan Umum Sesuai Penugasan Kepala Daerah	*Terlaksananya Kegiatan Penyelenggaraan Urusan Pemerintahan Umum sesuai Penugasan Kepala Daerah*				2 Kegiatan	2 Kegiatan	62.000.000,00	124.100.000,00	124.100.000,00	62.100.000,00			-	Peningkatan kualitas pelayanan publik dengan penerapan standar pelayanan di seluruh perangkat Daerah Peningkatan kualitas pelayanan publik dengan penerapan standar pelayanan di seluruh perangkat Daerah	Seluruh masyarakat di wilayah Kecamatan Juwangi		62.000.000,00	KECAMATAN JUWANGI
	7.01.05.2.01.0001	Pembinaan Wawasan Kebangsaan dan Ketahanan Nasional dalam rangka Memantapkan Pengamalan Pancasila, Pelaksanaan Undang-Undang Dasar Negara Republik Indonesia Tahun																		
			Jumlah Orang yang Mengikuti Pembinaan Wawasan Kebangsaan dan Ketahanan Nasional dalam rangka Memantapkan Pengamalan Pancasila, Pelaksanaan Undang-Undang Dasar Negara Republik Indonesia Tahun 1945, Pelestarian Bhinneka Tunggal Ika serta Pemertahanan dan Pemeliharaan Keutuhan Negara Kesatuan Republik Indonesia				400 Orang	400 Orang	30.000.000,00	92.100.000,00	92.100.000,00	62.100.000,00	Kab. Boyolali, Juwangi, Semua Kel/Desa	PENDAPATAN ASLI DAERAH (PAD) DANA ALOKASI UMUM (DAU)	-	Peningkatan kualitas pelayanan publik dengan penerapan standar pelayanan di seluruh perangkat Daerah Peningkatan kualitas pelayanan publik dengan penerapan standar pelayanan di seluruh perangkat Daerah			30.000.000,00	KECAMATAN JUWANGI
	7.01.05.2.01.0004	Pembinaan Kerukunan Antar Suku dan Intra Suku, Umat Beragama, Ras, dan Golongan Lainnya Guna Mewujudkan Stabilitas Keamanan Lokal, Regional, dan Nasional																		
			Jumlah Orang yang Mengikuti Pembinaan Kerukunan Antar Suku dan Intra Suku , Umat Beragama, Ras, dan Golongan Lainnya Guna Mewujudkan Stabilitas Keamanan Lokal, Regional, dan Nasional				500 Orang	500 Orang	32.000.000,00	32.000.000,00	32.000.000,00	0,00	Kab. Boyolali, Juwangi, Semua Kel/Desa	DANA ALOKASI UMUM (DAU)	-	Peningkatan kualitas pelayanan publik dengan penerapan standar pelayanan di seluruh perangkat Daerah Peningkatan kualitas pelayanan publik dengan penerapan standar pelayanan di seluruh perangkat Daerah			32.000.000,00	KECAMATAN JUWANGI
6,	**7.01.06**	**PROGRAM PEMBINAAN DAN PENGAWASAN PEMERINTAHAN DESA**	**Persentase hasil pembinaan dan pengawasan pemerintahan desa yang ditindaklanjuti**				**100 Persen**	**100 Persen**	**0,00**	**0,00**	**0,00**	**0,00**							**0,00**	
	7.01.06.2.01	Fasilitasi, Rekomendasi dan Koordinasi Pembinaan dan Pengawasan Pemerintahan Desa	*Terlaksananya kegiatan penyelenggaraan urusan pemerintahan Umum Sesuai Penugasan kepala Daerah*				3 Kegiatan	3 Kegiatan	0,00	0,00	0,00	0,00			-	Peningkatan kualitas pelayanan publik dengan penerapan standar pelayanan di seluruh perangkat Daerah Peningkatan kualitas pelayanan publik dengan penerapan standar pelayanan di seluruh perangkat Daerah	Desa-desa di wilayah Kecamatan Juwangi		0,00	KECAMATAN JUWANGI
	7.01.06.2.01.0001	Fasilitasi Penyusunan Peraturan Desa dan																		
			Jumlah Dokumen yang Difasilitasi dalam rangka Penyusunan Peraturan Desa dan Peraturan Kepala Desa				8 Dokumen	8 Dokumen	0,00	0,00	0,00	0,00	Kab. Boyolali, Semua Kecamatan, Semua Kel/Desa	DANA ALOKASI UMUM (DAU)	-	Peningkatan kualitas pelayanan publik dengan penerapan standar pelayanan di seluruh perangkat Daerah Peningkatan kualitas pelayanan publik dengan penerapan standar pelayanan di seluruh perangkat Daerah			0,00	KECAMATAN JUWANGI
	7.01.06.2.01.0002	Fasilitasi Administrasi Tata Pemerintahan Desa																		
			Jumlah Dokumen yang Difasilitasi dalam rangka Administrasi Tata Pemerintahan Desa				26 Dokumen	26 Dokumen	0,00	0,00	0,00	0,00	Kab. Boyolali, Semua Kecamatan, Semua Kel/Desa	DANA ALOKASI UMUM (DAU)	-	Peningkatan kualitas pelayanan publik dengan penerapan standar pelayanan di seluruh perangkat Daerah Peningkatan kualitas pelayanan publik dengan penerapan standar pelayanan di seluruh perangkat Daerah			0,00	KECAMATAN JUWANGI
	7.01.06.2.01.0	Fasilitasi Pengelolaan Keuangan Desa dan Pengelolaan Aset Desa																		

Dokumen ini telah ditandatangani secara digital menggunakan sertifikat elektronik
yang diterbitkan oleh Balai Sertifikasi Elektronik (BSrE), BSSN.

NO	KODE	URUSAN / BIDANG URUSAN / PROGRAM / KEGIATAN / SUB KEGIATAN	INDIKATOR PROGRAM / KEGIATAN / SUB KEGIATAN	TARGET AKHIR PERIODE RENSTRA OPD	REALISASI CAPAIAN RENJA OPD TAHUN 2023	PRAKIRAAN CAPAIAN TARGET RENJA OPD TAHUN 2024	CAPAIAN KINERJA DAN KERANGKA PENDANAAN										KELOMPOK SASARAN	PRAKIRAAN MAJU RENCANA TAHUN 2026		PERANGKAT DAERAH PENANGGUNG JAWAB
							TARGET 2025		PAGU INDIKATIF (Rp)			Bertambah/Berkurang (10-12)	LOKASI	SUMBER DANA	PRIORITAS			TARGET	PAGU INDIKATIF (Rp)	
							SEBELUM	SESUDAH	RKPD 2025	APBD 2025	RKPD PERUBAHAN 2025				NASIONAL	DAERAH				
1	2	3	4	5	6	7	8	9	10	11	12	13	14	15	16	17	18	19	20	21
			Jumlah Dokumen yang Difasilitasi dalam rangka Pengelolaan Keuangan Desa dan Pendayagunaan Aset Desa				13 Dokumen	13 Dokumen	0,00	0,00	0,00	0,00	Kab. Boyolali, Semua Kecamatan, Semua Kel/Desa	DANA ALOKASI UMUM (DAU)	-	Peningkatan kualitas pelayanan publik dengan penerapan standar pelayanan di seluruh perangkat Daerah Peningkatan kualitas pelayanan publik dengan penerapan standar pelayanan di seluruh perangkat Daerah			0,00	KECAMATAN JUWANGI
		KELURAHAN SAMBENG							**681.433.000,00**	**681.433.000,00**	**672.434.000,00**	**-8.999.000,00**							**1.082.438.400,00**	
	7	**UNSUR KEWILAYAHAN**							**681.433.000,00**	**681.433.000,00**	**672.434.000,00**	**-8.999.000,00**							**1.082.438.400,00**	
	7,01	**KECAMATAN**							**681.433.000,00**	**681.433.000,00**	**672.434.000,00**	**-8.999.000,00**							**1.082.438.400,00**	
1,	**7.01.01**	**PROGRAM PENUNJANG URUSAN PEMERINTAHAN DAERAH KABUPATEN/KOTA**	**Prosentase penunjang urusan pemerintahan yg terpenuhi sesuai standar Prosentase penunjang urusan pemerintahan yg terpenuhi sesuai standar**				**100 78 Persen Persen**	**100 78 Persen Persen**	**233.300.000,00**	**237.668.000,00**	**228.669.000,00**	**53.650.000,00**							**286.950.000,00**	
	7.01.01.2.02	Administrasi Keuangan Perangkat Daerah	-				-	-	54.000.000,00	54.000.000,00	54.000.000,00	0,00			-	Pembangunan pemerintahan yang bersih dan berintegritas dengan ASN yang semakin profesional Pembangunan pemerintahan yang bersih dan berintegritas dengan ASN yang semakin profesional	-		54.000.000,00	KECAMATAN JUWANGI
	7.01.01.2.02.0002	Penyediaan Administrasi Pelaksanaan Tugas ASN																		
			Jumlah Dokumen Hasil Penyediaan Administrasi Pelaksanaan Tugas ASN				0 Dokumen	0 Dokumen	54.000.000,00	54.000.000,00	54.000.000,00	0,00	Kab. Boyolali, Juwangi, Sambeng	DANA ALOKASI UMUM (DAU)	-	Pembangunan pemerintahan yang bersih dan berintegritas dengan ASN yang semakin profesional Pembangunan pemerintahan yang bersih dan berintegritas dengan ASN yang semakin profesional			54.000.000,00	KECAMATAN JUWANGI
	7.01.01.2.06	Administrasi Umum Perangkat Daerah	*Fungsi layanan administrasi perkantoran perangkat daerah Jumlah Kegiatan Administrasi Umum Perangkat Daerah*				-	10 Kegiatann 12 Bulan	68.100.000,00	72.468.000,00	63.469.000,00	-4.631.000,00			-	Peningkatan kualitas pelayanan publik dengan penerapan standar pelayanan di seluruh perangkat Daerah Peningkatan kualitas pelayanan publik dengan penerapan standar pelayanan di seluruh perangkat Daerah	-		75.350.000,00	KECAMATAN JUWANGI
	7.01.01.2.06.0001	Penyediaan Komponen Instalasi																		
			Jumlah Paket Komponen Instalasi Listrik/Penerangan Bangunan Kantor yang Disediakan				1 Paket	1 Paket	1.600.000,00	0,00	0,00	-1.600.000,00	Kab. Boyolali, Juwangi, Sambeng	BANTUAN KEUANGAN KHUSUS DARI PEMERINTAH DAERAH PROVINSI	-	Peningkatan kualitas pelayanan publik dengan penerapan standar pelayanan di seluruh perangkat Daerah Peningkatan kualitas pelayanan publik dengan penerapan standar pelayanan di seluruh perangkat Daerah			0,00	KECAMATAN JUWANGI
	7.01.01.2.06.0001	Penyediaan Komponen Instalasi																		
			Jumlah Paket Komponen Instalasi Listrik/Penerangan Bangunan Kantor yang Disediakan				-	1 Paket	0,00	1.600.000,00	1.600.000,00	1.600.000,00	Kab. Boyolali, Juwangi, Sambeng	DANA ALOKASI UMUM (DAU)	-	Peningkatan kualitas pelayanan publik dengan penerapan standar pelayanan di seluruh perangkat Daerah Peningkatan kualitas pelayanan publik dengan penerapan standar pelayanan di seluruh perangkat Daerah			1.600.000,00	KECAMATAN JUWANGI
	7.01.01.2.06.0003	Penyediaan Peralatan Rumah Tangga																		
			Jumlah Paket Peralatan Rumah Tangga yang Disediakan				1 Paket	1 Paket	1.500.000,00	0,00	0,00	-1.500.000,00	Kab. Boyolali, Juwangi, Sambeng	BANTUAN KEUANGAN KHUSUS DARI PEMERINTAH DAERAH PROVINSI	-	Peningkatan kualitas pelayanan publik dengan penerapan standar pelayanan di seluruh perangkat Daerah Peningkatan kualitas pelayanan publik dengan penerapan standar pelayanan di seluruh perangkat Daerah			0,00	KECAMATAN JUWANGI
	7.01.01.2.06.0003	Penyediaan Peralatan Rumah Tangga																		
			Jumlah Paket Peralatan Rumah Tangga yang Disediakan				-	1 Paket	0,00	1.500.000,00	1.500.000,00	1.500.000,00	Kab. Boyolali, Juwangi, Sambeng	DANA ALOKASI UMUM (DAU)	-	Peningkatan kualitas pelayanan publik dengan penerapan standar pelayanan di seluruh perangkat Daerah Peningkatan kualitas pelayanan publik dengan penerapan standar pelayanan di seluruh perangkat Daerah			1.500.000,00	KECAMATAN JUWANGI
	7.01.01.2.06.0	Penyediaan Bahan Logistik Kantor																		

Balai Sertifikasi Elektronik
Dokumen ini telah ditandatangani secara digital menggunakan sertifikat elektronik yang diterbitkan oleh Balai Sertifikasi Elektronik (BSrE), BSSN.

NO	KODE	URUSAN / BIDANG URUSAN / PROGRAM / KEGIATAN / SUB KEGIATAN	INDIKATOR PROGRAM / KEGIATAN / SUB KEGIATAN	TARGET AKHIR PERIODE RENSTRA OPD	REALISASI CAPAIAN RENJA OPD TAHUN 2023	PRAKIRAAN CAPAIAN TARGET RENJA OPD TAHUN 2024	CAPAIAN KINERJA DAN KERANGKA PENDANAAN										KELOMPOK SASARAN	PRAKIRAAN MAJU RENCANA TAHUN 2026		PERANGKAT DAERAH PENANGGUNG JAWAB
							TARGET 2025		PAGU INDIKATIF (Rp)			Bertambah/Berkurang (10-12)	LOKASI	SUMBER DANA	PRIORITAS			TARGET	PAGU INDIKATIF (Rp)	
							SEBELUM	SESUDAH	RKPD 2025	APBD 2025	RKPD PERUBAHAN 2025				NASIONAL	DAERAH				
1	2	3	4	5	6	7	8	9	10	11	12	13	14	15	16	17	18	19	20	21
			Jumlah Paket Bahan Logistik Kantor yang Disediakan				1 Paket	1 Paket	10.000.000,00	10.000.000,00	10.000.000,00	0,00	Kab. Boyolali, Juwangi, Sambeng	DANA ALOKASI UMUM (DAU)	-	Peningkatan kualitas pelayanan publik dengan penerapan standar pelayanan di seluruh perangkat Daerah Peningkatan kualitas pelayanan publik dengan penerapan standar pelayanan di seluruh perangkat Daerah			16.250.000,00	KECAMATAN JUWANGI
	7.01.01.2.06.0005	Penyediaan Barang Cetakan dan Penggandaan																		
			Jumlah Paket Barang Cetakan dan Penggandaan yang Disediakan				1 Paket	1 Paket	5.000.000,00	5.000.000,00	2.500.000,00	-2.500.000,00	Kab. Boyolali, Juwangi, Sambeng	DANA ALOKASI UMUM (DAU)	-	Peningkatan kualitas pelayanan publik dengan penerapan standar pelayanan di seluruh perangkat Daerah Peningkatan kualitas pelayanan publik dengan penerapan standar pelayanan di seluruh perangkat Daerah			5.000.000,00	KECAMATAN JUWANGI
	7.01.01.2.06.0007	Penyediaan Bahan/Material																		
			Jumlah Paket Bahan/Material yang Disediakan				1 Paket	1 Paket	10.000.000,00	10.000.000,00	5.251.000,00	-4.749.000,00	Kab. Boyolali, Juwangi, Sambeng	DANA ALOKASI UMUM (DAU)	-	Peningkatan kualitas pelayanan publik dengan penerapan standar pelayanan di seluruh perangkat Daerah Peningkatan kualitas pelayanan publik dengan penerapan standar pelayanan di seluruh perangkat Daerah			10.000.000,00	KECAMATAN JUWANGI
	7.01.01.2.06.0008	Fasilitasi Kunjungan Tamu																		
			Jumlah Laporan Fasilitasi Kunjungan Tamu				3 Laporan	3 Laporan	33.000.000,00	37.368.000,00	37.368.000,00	4.368.000,00	Kab. Boyolali, Juwangi, Sambeng	PENDAPATAN ASLI DAERAH (PAD) DANA ALOKASI UMUM (DAU)	-	Peningkatan kualitas pelayanan publik dengan penerapan standar pelayanan di seluruh perangkat Daerah Peningkatan kualitas pelayanan publik dengan penerapan standar pelayanan di seluruh perangkat Daerah			33.000.000,00	KECAMATAN JUWANGI
	7.01.01.2.06.0009	Penyelenggaraan Rapat Koordinasi dan Konsultasi SKPD																		
			Jumlah Laporan Penyelenggaraan Rapat Koordinasi dan Konsultasi SKPD				1 Laporan	1 Laporan	7.000.000,00	7.000.000,00	5.250.000,00	-1.750.000,00	Kab. Boyolali, Juwangi, Sambeng	DANA ALOKASI UMUM (DAU)	-	Peningkatan kualitas pelayanan publik dengan penerapan standar pelayanan di seluruh perangkat Daerah Peningkatan kualitas pelayanan publik dengan penerapan standar pelayanan di seluruh perangkat Daerah			8.000.000,00	KECAMATAN JUWANGI
	7.01.01.2.07	Pengadaan Barang Milik Daerah Penunjang Urusan Pemerintah Daerah	-				-	-	59.000.000,00	59.000.000,00	59.000.000,00	0,00			-	Peningkatan kualitas pelayanan publik dengan penerapan standar pelayanan di seluruh perangkat Daerah Peningkatan kualitas pelayanan publik dengan penerapan standar pelayanan di seluruh perangkat Daerah	-		89.000.000,00	KECAMATAN JUWANGI
	7.01.01.2.07.0005	Pengadaan Mebel																		
			Jumlah Paket Mebel yang Disediakan				2 Unit	2 Unit	9.000.000,00	0,00	0,00	-9.000.000,00	Kab. Boyolali, Juwangi, Sambeng	DAU TAMBAHAN DUKUNGAN PENDANAAN KELURAHAN	-	Peningkatan kualitas pelayanan publik dengan penerapan standar pelayanan di seluruh perangkat Daerah Peningkatan kualitas pelayanan publik dengan penerapan standar pelayanan di seluruh perangkat Daerah			9.000.000,00	KECAMATAN JUWANGI
	7.01.01.2.07.0006	Pengadaan Peralatan dan Mesin Lainnya																		
			Jumlah Unit Peralatan dan Mesin Lainnya yang Disediakan				3 Unit	2 Unit	0,00	9.000.000,00	9.000.000,00	9.000.000,00	Kab. Boyolali, Juwangi, Sambeng	PAJAK BAHAN BAKAR KENDARAAN BERMOTOR (PBBKB)	-	Peningkatan kualitas pelayanan publik dengan penerapan standar pelayanan di seluruh perangkat Daerah Peningkatan kualitas pelayanan publik dengan penerapan standar pelayanan di seluruh perangkat Daerah			30.000.000,00	KECAMATAN JUWANGI
	7.01.01.2.07.0009	Pengadaan Gedung Kantor atau Bangunan Lainnya																		
			Jumlah Unit Gedung Kantor atau Bangunan Lainnya yang Disediakan				1 Unit	1 Unit	50.000.000,00	50.000.000,00	50.000.000,00	0,00	Kab. Boyolali, Juwangi, Sambeng	SISA LEBIH PERHITUNGAN ANGGARAN TAHUN SEBELUMNYA	-	Pembangunan pemerintahan yang bersih dan berintegritas dengan ASN yang semakin profesional Pembangunan pemerintahan yang bersih dan berintegritas dengan ASN yang semakin profesional			50.000.000,00	KECAMATAN JUWANGI

Balai Sertifikasi Elektronik

Dokumen ini telah ditandatangani secara digital menggunakan sertifikat elektronik yang diterbitkan oleh Balai Sertifikasi Elektronik (BSrE), BSSN.

NO	KODE	URUSAN / BIDANG URUSAN / PROGRAM / KEGIATAN / SUB KEGIATAN	INDIKATOR PROGRAM / KEGIATAN / SUB KEGIATAN	TARGET AKHIR PERIODE RENSTRA OPD	REALISASI CAPAIAN RENJA OPD TAHUN 2023	PRAKIRAAN CAPAIAN TARGET RENJA OPD TAHUN 2024	CAPAIAN KINERJA DAN KERANGKA PENDANAAN										KELOMPOK SASARAN	PRAKIRAAN MAJU RENCANA TAHUN 2026		PERANGKAT DAERAH PENANGGUNG JAWAB
							TARGET 2025		PAGU INDIKATIF (Rp)			Bertambah/Berkurang (10-12)	LOKASI	SUMBER DANA	PRIORITAS			TARGET	PAGU INDIKATIF (Rp)	
							SEBELUM	SESUDAH	RKPD 2025	APBD 2025	RKPD PERUBAHAN 2025				NASIONAL	DAERAH				
1	2	3	4	5	6	7	8	9	10	11	12	13	14	15	16	17	18	19	20	21
	7.01.01.2.08	Penyediaan Jasa Penunjang Urusan Pemerintahan Daerah	-				-	-	10.200.000,00	10.200.000,00	10.200.000,00	0,00			-	Peningkatan kualitas pelayanan publik dengan penerapan standar pelayanan di seluruh perangkat Daerah Peningkatan kualitas pelayanan publik dengan penerapan standar pelayanan di seluruh perangkat Daerah	-		9.600.000,00	KECAMATAN JUWANGI
	7.01.01.2.08.0001	Penyediaan Jasa Surat Menyurat																		
			Jumlah Laporan Penyediaan Jasa Surat Menyurat				12 Laporan	12 Laporan	1.000.000,00	1.000.000,00	1.000.000,00	0,00	Kab. Boyolali, Juwangi, Sambeng	DANA ALOKASI UMUM (DAU)	-	Peningkatan kualitas pelayanan publik dengan penerapan standar pelayanan di seluruh perangkat Daerah Peningkatan kualitas pelayanan publik dengan penerapan standar pelayanan di seluruh perangkat Daerah			1.000.000,00	KECAMATAN JUWANGI
	7.01.01.2.08.0002	Penyediaan Jasa Komunikasi, Sumber Daya Air dan Listrik																		
			Jumlah Laporan Penyediaan Jasa Komunikasi, Sumber Daya Air dan Listrik yang Disediakan				12 Laporan	12 Laporan	8.600.000,00	8.600.000,00	8.600.000,00	0,00	Kab. Boyolali, Juwangi, Sambeng	DANA ALOKASI UMUM (DAU)	-	Peningkatan kualitas pelayanan publik dengan penerapan standar pelayanan di seluruh perangkat Daerah Peningkatan kualitas pelayanan publik dengan penerapan standar pelayanan di seluruh perangkat Daerah			8.000.000,00	KECAMATAN JUWANGI
	7.01.01.2.08.0004	Penyediaan Jasa Pelayanan Umum Kantor																		
			Jumlah Laporan Penyediaan Jasa Pelayanan Umum Kantor yang Disediakan				12 Laporan	12 Laporan	600.000,00	600.000,00	600.000,00	0,00	Kab. Boyolali, Juwangi, Sambeng	DANA ALOKASI UMUM (DAU)	-	Peningkatan kualitas pelayanan publik dengan penerapan standar pelayanan di seluruh perangkat Daerah Peningkatan kualitas pelayanan publik dengan penerapan standar pelayanan di seluruh perangkat Daerah			600.000,00	KECAMATAN JUWANGI
	7.01.01.2.09	Pemeliharaan Barang Milik Daerah Penunjang Urusan Pemerintahan Daerah	*Jasa pemeliharaan barang milik daerah Jumlah Kegiatan Pemeliharaan Barang Milik Daerah Penunjang Urusan Pemerintahan Daerah*				-	12 Bulan 3 Kegiatan	42.000.000,00	42.000.000,00	42.000.000,00	0,00			-	Peningkatan kualitas pelayanan publik dengan penerapan standar pelayanan di seluruh perangkat Daerah Peningkatan kualitas pelayanan publik dengan penerapan standar pelayanan di seluruh perangkat Daerah	-		59.000.000,00	KECAMATAN JUWANGI
	7.01.01.2.09.0002	Penyediaan Jasa Pemeliharaan, Biaya Pemeliharaan, Pajak dan Perizinan Kendaraan Dinas Operasional atau Lapangan																		
			Jumlah Kendaraan Dinas Operasional atau Lapangan yang Dipelihara dan dibayarkan Pajak dan Perizinannya				7 Unit	7 Unit	5.000.000,00	5.000.000,00	5.000.000,00	0,00	Kab. Boyolali, Juwangi, Sambeng	DANA ALOKASI UMUM (DAU)	-	Peningkatan kualitas pelayanan publik dengan penerapan standar pelayanan di seluruh perangkat Daerah Peningkatan kualitas pelayanan publik dengan penerapan standar pelayanan di seluruh perangkat Daerah			7.000.000,00	KECAMATAN JUWANGI
	7.01.01.2.09.0006	Pemeliharaan Peralatan dan Mesin Lainnya																		
			Jumlah Peralatan dan Mesin Lainnya yang Dipelihara				5 Unit	5 Unit	12.000.000,00	12.000.000,00	12.000.000,00	0,00	Kab. Boyolali, Juwangi, Sambeng	DANA ALOKASI UMUM (DAU)	-	Peningkatan kualitas pelayanan publik dengan penerapan standar pelayanan di seluruh perangkat Daerah Peningkatan kualitas pelayanan publik dengan penerapan standar pelayanan di seluruh perangkat Daerah			12.000.000,00	KECAMATAN JUWANGI
	7.01.01.2.09.0010	Pemeliharaan/Rehabilitasi Sarana dan Prasarana Gedung Kantor atau Bangunan Lainnya																		
			Jumlah Sarana dan Prasarana Gedung Kantor atau Bangunan Lainnya yang Dipelihara/Direhabilitasi				1 Unit	1 Unit	25.000.000,00	0,00	0,00	-25.000.000,00	Kab. Boyolali, Juwangi, Sambeng	DANA ALOKASI UMUM (DAU) BANTUAN KEUANGAN KHUSUS DARI PEMERINTAH DAERAH PROVINSI	-	Peningkatan kualitas pelayanan publik dengan penerapan standar pelayanan di seluruh perangkat Daerah Peningkatan kualitas pelayanan publik dengan penerapan standar pelayanan di seluruh perangkat Daerah			0,00	KECAMATAN JUWANGI
	7.01.01.2.09.0010	Pemeliharaan/Rehabilitasi Sarana dan Prasarana Gedung Kantor atau Bangunan Lainnya																		

Balai Sertifikasi Elektronik

Dokumen ini telah ditandatangani secara digital menggunakan sertifikat elektronik yang diterbitkan oleh Balai Sertifikasi Elektronik (BSrE), BSSN.

NO	KODE	URUSAN / BIDANG URUSAN / PROGRAM / KEGIATAN / SUB KEGIATAN	INDIKATOR PROGRAM / KEGIATAN / SUB KEGIATAN	TARGET AKHIR PERIODE RENSTRA OPD	REALISASI CAPAIAN RENJA OPD TAHUN 2023	PRAKIRAAN CAPAIAN TARGET RENJA OPD TAHUN 2024	CAPAIAN KINERJA DAN KERANGKA PENDANAAN										KELOMPOK SASARAN	PRAKIRAAN MAJU RENCANA TAHUN 2026		PERANGKAT DAERAH PENANGGUNG JAWAB
							TARGET 2025		PAGU INDIKATIF (Rp)			Bertambah/Berkurang (10-12)	LOKASI	SUMBER DANA	PRIORITAS			TARGET	PAGU INDIKATIF (Rp)	
							SEBELUM	SESUDAH	RKPD 2025	APBD 2025	RKPD PERUBAHAN 2025				NASIONAL	DAERAH				
1	2	3	4	5	6	7	8	9	10	11	12	13	14	15	16	17	18	19	20	21
			Jumlah Sarana dan Prasarana Gedung Kantor atau Bangunan Lainnya yang Dipelihara/Direhabilitasi				-	1 Unit	0,00	25.000.000,00	25.000.000,00	25.000.000,00	Kab. Boyolali, Juwangi, Sambeng	DANA ALOKASI UMUM (DAU)	-	Peningkatan kualitas pelayanan publik dengan penerapan standar pelayanan di seluruh perangkat Daerah Peningkatan kualitas pelayanan publik dengan penerapan standar pelayanan di seluruh perangkat Daerah			40.000.000,00	KECAMATAN JUWANGI
2,	**7.01.02**	**PROGRAM PENYELENGGARAAN PEMERINTAHAN DAN PELAYANAN PUBLIK**	-				-	-	**300.000.000,00**	**300.000.000,00**	**300.000.000,00**	**105.000.000,00**							**405.000.000,00**	
	7.01.02.2.03	Koordinasi Pemeliharaan Prasarana dan Sarana Pelayanan Umum	-				-	-	300.000.000,00	300.000.000,00	300.000.000,00	0,00			-	Peningkatan kualitas pelayanan publik dengan penerapan standar pelayanan di seluruh perangkat Daerah Peningkatan kualitas pelayanan publik dengan penerapan standar pelayanan di seluruh perangkat Daerah	-		405.000.000,00	KECAMATAN JUWANGI
	7.01.02.2.03.0001	Koordinasi/Sinergi dengan Perangkat Daerah dan/atau Instansi Vertikal yang Terkait dalam Pemeliharaan Sarana dan Prasarana Pelayanan Umum																		
			Jumlah Dokumen Koordinasi/Sinergi dengan Perangkat Daerah dan/atau Instansi Vertikal yang Terkait dalam Pemeliharaan Sarana dan Prasarana Pelayanan Umum				3 Dokumen	3 Dokumen	300.000.000,00	300.000.000,00	300.000.000,00	0,00	Kab. Boyolali, Juwangi, Sambeng	SISA LEBIH PERHITUNGAN ANGGARAN TAHUN SEBELUMNYA DANA ALOKASI UMUM (DAU) DAU TAMBAHAN DUKUNGAN PENDANAAN KELURAHAN	-	Peningkatan kualitas pelayanan publik dengan penerapan standar pelayanan di seluruh perangkat Daerah Peningkatan kualitas pelayanan publik dengan penerapan standar pelayanan di seluruh perangkat Daerah			405.000.000,00	KECAMATAN JUWANGI
3,	**7.01.03**	**PROGRAM PEMBERDAYAAN MASYARAKAT DESA DAN KELURAHAN**	-				-	-	**107.521.800,00**	**103.153.800,00**	**92.669.800,00**	**232.478.200,00**							**340.000.000,00**	
	7.01.03.2.02	Kegiatan Pemberdayaan Kelurahan	-				-	-	90.112.800,00	93.712.800,00	88.732.800,00	-1.380.000,00			-	Peningkatan kualitas pelayanan publik dengan penerapan standar pelayanan di seluruh perangkat Daerah Peningkatan kualitas pelayanan publik dengan penerapan standar pelayanan di seluruh perangkat Daerah	-		255.000.000,00	KECAMATAN JUWANGI
	7.01.03.2.02.0001	Peningkatan Partisipasi Masyarakat dalam Forum Musyawarah Perencanaan Pembangunan di Kelurahan																		
			Jumlah Lembaga Kemasyarakatan yang Berpartisipasi dalam Forum Musyawarah Perencanaan Pembangunan di Kelurahan				4 Lembaga Kemasyarakatan	4 Lembaga Kemasyarakatan	4.980.000,00	4.980.000,00	0,00	-4.980.000,00	Kab. Boyolali, Juwangi, Sambeng	PENDAPATAN ASLI DAERAH (PAD)	-	Peningkatan kualitas pelayanan publik dengan penerapan standar pelayanan di seluruh perangkat Daerah Peningkatan kualitas pelayanan publik dengan penerapan standar pelayanan di seluruh perangkat Daerah			85.000.000,00	KECAMATAN JUWANGI
	7.01.03.2.02.0003	Pemberdayaan Masyarakat di Kelurahan																		
			Jumlah Pokmas dan Ormas yang Melaksanakan Pemberdayaan Masyarakat di Kelurahan				5 Pokmas / Ormas	5 Pokmas / Ormas	85.132.800,00	88.732.800,00	88.732.800,00	3.600.000,00	Kab. Boyolali, Juwangi, Sambeng	DANA ALOKASI UMUM (DAU)	-	Peningkatan derajat kesehatan masyarakat Peningkatan derajat kesehatan masyarakat			170.000.000,00	KECAMATAN JUWANGI
	7.01.03.2.06	Pemberdayaan dan Kesejahteraan Keluarga Tingkat Kecamatan dan Kelurahan	-				-	-	17.409.000,00	9.441.000,00	3.937.000,00	-13.472.000,00			-	Penguatan kesetaraan gender dan perlindungan anak Penguatan kesetaraan gender dan perlindungan anak	-		85.000.000,00	KECAMATAN JUWANGI
	7.01.03.2.06.0007	Penumbuhan Kesadaran Keluarga dalam Peningkatan Derajat Kesehatan Keluarga dan Lingkungan dengan Menerapkan Perilaku Hidup Bersih dan Sehat																		
			Jumlah Keluarga yang Mengikuti Penumbuhan Kesadaran Keluarga dalam Peningkatan Derajat Kesehatan Keluarga dan Lingkungan Dengan Menerapkan Perilaku Hidup Bersih dan Sehat				400 Keluarga	400 Keluarga	17.409.000,00	9.441.000,00	3.937.000,00	-13.472.000,00	Kab. Boyolali, Juwangi, Sambeng	DANA ALOKASI UMUM (DAU)	-	Penguatan kesetaraan gender dan perlindungan anak Penguatan kesetaraan gender dan perlindungan anak			85.000.000,00	KECAMATAN JUWANGI
4,	**7.01.05**	**PROGRAM PENYELENGGARAAN URUSAN PEMERINTAHAN UMUM**	-				-	-	**40.611.200,00**	**40.611.200,00**	**51.095.200,00**	**9.877.200,00**							**50.488.400,00**	
	7.01.05.2.01	Penyelenggaraan Urusan Pemerintahan Umum Sesuai Penugasan Kepala Daerah	-				-	-	40.611.200,00	40.611.200,00	51.095.200,00	10.484.000,00			-	Peningkatan kualitas pelayanan publik dengan penerapan standar pelayanan di seluruh perangkat Daerah Peningkatan kualitas pelayanan publik dengan penerapan standar pelayanan di seluruh perangkat Daerah	-		50.488.400,00	KECAMATAN JUWANGI
	7.01.05.2.01.0	[illegible]																		

Dokumen ini telah ditandatangani secara digital menggunakan sertifikat elektronik yang diterbitkan oleh Balai Sertifikasi Elektronik (BSrE), BSSN.
Balai Sertifikasi Elektronik

NO	KODE	URUSAN / BIDANG URUSAN / PROGRAM / KEGIATAN / SUB KEGIATAN	INDIKATOR PROGRAM / KEGIATAN / SUB KEGIATAN	TARGET AKHIR PERIODE RENSTRA OPD	REALISASI CAPAIAN RENJA OPD TAHUN 2023	PRAKIRAAN CAPAIAN TARGET RENJA OPD TAHUN 2024	CAPAIAN KINERJA DAN KERANGKA PENDANAAN										KELOMPOK SASARAN	PRAKIRAAN MAJU RENCANA TAHUN 2026		PERANGKAT DAERAH PENANGGUNG JAWAB
							TARGET 2025		PAGU INDIKATIF (Rp)			Bertambah/Berkurang (10-12)	LOKASI	SUMBER DANA	PRIORITAS			TARGET	PAGU INDIKATIF (Rp)	
							SEBELUM	SESUDAH	RKPD 2025	APBD 2025	RKPD PERUBAHAN 2025				NASIONAL	DAERAH				
1	2	3	4	5	6	7	8	9	10	11	12	13	14	15	16	17	18	19	20	21
			Jumlah Orang yang Mengikuti Pembinaan Wawasan Kebangsaan dan Ketahanan Nasional dalam rangka Memantapkan Pengamalan Pancasila, Pelaksanaan Undang-Undang Dasar Negara Republik Indonesia Tahun 1945, Pelestarian Bhinneka Tunggal Ika serta Pemertahanan dan Pemeliharaan Keutuhan Negara Kesatuan Republik Indonesia				-	200 Orang	0,00	0,00	10.484.000,00	10.484.000,00	Kab. Boyolali, Juwangi, Sambeng	PENDAPATAN ASLI DAERAH (PAD) DANA ALOKASI UMUM (DAU)	-	Peningkatan kualitas pelayanan publik dengan penerapan standar pelayanan di seluruh perangkat Daerah Peningkatan kualitas pelayanan publik dengan penerapan standar pelayanan di seluruh perangkat Daerah			10.488.400,00	KECAMATAN JUWANGI
	7.01.05.2.01.0004	Pembinaan Kerukunan Antar Suku dan Intra Suku, Umat Beragama, Ras, dan Golongan Lainnya Guna Mewujudkan Stabilitas Keamanan Lokal, Regional, dan Nasional																		
			Jumlah Orang yang Mengikuti Pembinaan Kerukunan Antar Suku dan Intra Suku , Umat Beragama, Ras, dan Golongan Lainnya Guna Mewujudkan Stabilitas Keamanan Lokal, Regional, dan Nasional				400 Orang	400 Orang	40.611.200,00	40.611.200,00	40.611.200,00	0,00	Kab. Boyolali, Juwangi, Sambeng	PENDAPATAN ASLI DAERAH (PAD) DANA ALOKASI UMUM (DAU)	-	Pelestarian dan pengembangan budaya benda dan tak benda, baik untuk tujuan edukasi, penguatan kerukunan masyarakat, dan peningkatan perekonomian Pelestarian dan pengembangan budaya benda dan tak benda, baik untuk tujuan edukasi, penguatan kerukunan masyarakat, dan peningkatan perekonomian			40.000.000,00	KECAMATAN JUWANGI
		KECAMATAN AMPEL							**2.363.295.000,00**	**3.238.820.000,00**	**2.964.800.000,00**	**601.505.000,00**							**2.363.295.000,00**	
	7	**UNSUR KEWILAYAHAN**							**2.363.295.000,00**	**3.238.820.000,00**	**2.964.800.000,00**	**601.505.000,00**							**2.363.295.000,00**	
	7,01	**KECAMATAN**							**2.363.295.000,00**	**3.238.820.000,00**	**2.964.800.000,00**	**601.505.000,00**							**2.363.295.000,00**	
1,	**7.01.01**	**PROGRAM PENUNJANG URUSAN PEMERINTAHAN DAERAH KABUPATEN/KOTA**	**Persentase Penunjang Urusan Pemerintahan yang Terpenuhi sesuai Standar**				**100 Persen**	**100 Persen**	**2.148.295.000,00**	**2.341.020.000,00**	**2.148.200.000,00**	**0,00**							**2.148.295.000,00**	
	7.01.01.2.01	Perencanaan, Penganggaran, dan Evaluasi Kinerja Perangkat Daerah	*Terlaksananya Kegiatan Perencanaan,Penganggaran, dan Evaluasi Kinerja Perangkat Daerah*				7 Kegiatan	7 Kegiatan	0,00	0,00	0,00	0,00			-	Peningkatan kualitas pelayanan publik dengan penerapan standar pelayanan di seluruh perangkat Daerah Peningkatan kualitas pelayanan publik dengan penerapan standar pelayanan di seluruh perangkat Daerah	Semua Masyarakat Wilayah Kecamatan Ampel		0,00	KECAMATAN AMPEL
	7.01.01.2.01.0001	Penyusunan Dokumen Perencanaan Perangkat Daerah																		
			Jumlah Dokumen Perencanaan Perangkat Daerah				2 Dokumen	2 Dokumen	0,00	0,00	0,00	0,00	Kab. Boyolali, Semua Kecamatan, Semua Kel/Desa	DANA ALOKASI UMUM (DAU)	-	Peningkatan kualitas pelayanan publik dengan penerapan standar pelayanan di seluruh perangkat Daerah Peningkatan kualitas pelayanan publik dengan penerapan standar pelayanan di seluruh perangkat Daerah			0,00	KECAMATAN AMPEL
	7.01.01.2.01.0002	Koordinasi dan Penyusunan Dokumen RKA-SKPD																		
			Jumlah Dokumen RKA-SKPD dan Laporan Hasil Koordinasi Penyusunan Dokumen RKA-SKPD				1 Dokumen	1 Dokumen	0,00	0,00	0,00	0,00	Kab. Boyolali, Ampel, Semua Kel/Desa	DANA ALOKASI UMUM (DAU)	-	Peningkatan kualitas pelayanan publik dengan penerapan standar pelayanan di seluruh perangkat Daerah Peningkatan kualitas pelayanan publik dengan penerapan standar pelayanan di seluruh perangkat Daerah			0,00	KECAMATAN AMPEL
	7.01.01.2.01.0003	Koordinasi dan Penyusunan Dokumen Perubahan RKA-SKPD																		
			Jumlah Dokumen Perubahan RKA-SKPD dan Laporan Hasil Koordinasi Penyusunan Dokumen Perubahan RKA-SKPD				1 Dokumen	1 Dokumen	0,00	0,00	0,00	0,00	Kab. Boyolali, Ampel, Semua Kel/Desa	DANA ALOKASI UMUM (DAU)	-	Peningkatan kualitas pelayanan publik dengan penerapan standar pelayanan di seluruh perangkat Daerah Peningkatan kualitas pelayanan publik dengan penerapan standar pelayanan di seluruh perangkat Daerah			0,00	KECAMATAN AMPEL
	7.01.01.2.01.0004	Koordinasi dan Penyusunan DPA-SKPD																		
			Jumlah Dokumen DPA-SKPD dan Laporan Hasil Koordinasi Penyusunan Dokumen DPA-SKPD				1 Dokumen	1 Dokumen	0,00	0,00	0,00	0,00	Kab. Boyolali, Ampel, Semua Kel/Desa	DANA ALOKASI UMUM (DAU)	-	Peningkatan kualitas pelayanan publik dengan penerapan standar pelayanan di seluruh perangkat Daerah Peningkatan kualitas pelayanan publik dengan penerapan standar pelayanan di seluruh perangkat Daerah			0,00	KECAMATAN AMPEL
	7.01.01.2.01.0005	Koordinasi dan Penyusunan Perubahan DPA- SKPD																		

Balai Sertifikasi Elektronik

Dokumen ini telah ditandatangani secara digital menggunakan sertifikat elektronik yang diterbitkan oleh Balai Sertifikasi Elektronik (BSrE), BSSN.

NO	KODE	URUSAN / BIDANG URUSAN / PROGRAM / KEGIATAN / SUB KEGIATAN	INDIKATOR PROGRAM / KEGIATAN / SUB KEGIATAN	TARGET AKHIR PERIODE RENSTRA OPD	REALISASI CAPAIAN RENJA OPD TAHUN 2023	PRAKIRAAN CAPAIAN TARGET RENJA OPD TAHUN 2024	CAPAIAN KINERJA DAN KERANGKA PENDANAAN										KELOMPOK SASARAN	PRAKIRAAN MAJU RENCANA TAHUN 2026		PERANGKAT DAERAH PENANGGUNG JAWAB
							TARGET 2025		PAGU INDIKATIF (Rp)			Bertambah/Berkurang (10-12)	LOKASI	SUMBER DANA	PRIORITAS			TARGET	PAGU INDIKATIF (Rp)	
							SEBELUM	SESUDAH	RKPD 2025	APBD 2025	RKPD PERUBAHAN 2025				NASIONAL	DAERAH				
1	2	3	4	5	6	7	8	9	10	11	12	13	14	15	16	17	18	19	20	21
			Jumlah Dokumen Perubahan DPA-SKPD dan Laporan Hasil Koordinasi Penyusunan Dokumen Perubahan DPA-SKPD				1 Dokumen	1 Dokumen	0,00	0,00	0,00	0,00	Kab. Boyolali, Ampel, Semua Kel/Desa	DANA ALOKASI UMUM (DAU)	-	Peningkatan kualitas pelayanan publik dengan penerapan standar pelayanan di seluruh perangkat Daerah Peningkatan kualitas pelayanan publik dengan penerapan standar pelayanan di seluruh perangkat Daerah			0,00	KECAMATAN AMPEL
	7.01.01.2.01.0006	Koordinasi dan Penyusunan Laporan Capaian Kinerja dan Ikhtisar Realisasi Kinerja SKPD																		
			Jumlah Laporan Capaian Kinerja dan Ikhtisar Realisasi Kinerja SKPD dan Laporan Hasil Koordinasi Penyusunan Laporan Capaian Kinerja dan Ikhtisar Realisasi Kinerja SKPD				15 Laporan	15 Laporan	0,00	0,00	0,00	0,00	Kab. Boyolali, Ampel, Semua Kel/Desa	DANA ALOKASI UMUM (DAU)	-	Peningkatan kualitas pelayanan publik dengan penerapan standar pelayanan di seluruh perangkat Daerah Peningkatan kualitas pelayanan publik dengan penerapan standar pelayanan di seluruh perangkat Daerah			0,00	KECAMATAN AMPEL
	7.01.01.2.01.0007	Evaluasi Kinerja Perangkat Daerah																		
			Jumlah Laporan Evaluasi Kinerja Perangkat Daerah				4 Laporan	4 Laporan	0,00	0,00	0,00	0,00	Kab. Boyolali, Ampel, Semua Kel/Desa	DANA ALOKASI UMUM (DAU)	-	Peningkatan kualitas pelayanan publik dengan penerapan standar pelayanan di seluruh perangkat Daerah Peningkatan kualitas pelayanan publik dengan penerapan standar pelayanan di seluruh perangkat Daerah			0,00	KECAMATAN AMPEL
	7.01.01.2.02	Administrasi Keuangan Perangkat Daerah	*Terlaksananya Kegiatan Administrasi Keuangan Perangkat Daerah*				8 Kegiaatan	8 Kegiaatan	1.878.745.000,00	2.075.020.000,00	1.892.918.000,00	14.173.000,00			-	Peningkatan kualitas pelayanan publik dengan penerapan standar pelayanan di seluruh perangkat Daerah Peningkatan kualitas pelayanan publik dengan penerapan standar pelayanan di seluruh perangkat Daerah	Seluruh ASN Kecamatan Ampel		1.878.745.000,00	KECAMATAN AMPEL
	7.01.01.2.02.0001	Penyediaan Gaji dan Tunjangan ASN																		
			Jumlah Orang yang Menerima Gaji dan Tunjangan ASN				13 Orang/bulan	13 Orang/bulan	1.797.745.000,00	1.994.020.000,00	1.811.918.000,00	14.173.000,00	Kab. Boyolali, Ampel, Semua Kel/Desa	DANA ALOKASI UMUM (DAU)	-	Peningkatan kualitas pelayanan publik dengan penerapan standar pelayanan di seluruh perangkat Daerah Peningkatan kualitas pelayanan publik dengan penerapan standar pelayanan di seluruh perangkat Daerah			1.797.745.000,00	KECAMATAN AMPEL
	7.01.01.2.02.0002	Penyediaan Administrasi Pelaksanaan Tugas ASN																		
			Jumlah Dokumen Hasil Penyediaan Administrasi Pelaksanaan Tugas ASN				13 Dokumen	13 Dokumen	81.000.000,00	81.000.000,00	81.000.000,00	0,00	Kab. Boyolali, Ampel, Semua Kel/Desa	DANA ALOKASI UMUM (DAU)	-	Peningkatan kualitas pelayanan publik dengan penerapan standar pelayanan di seluruh perangkat Daerah Peningkatan kualitas pelayanan publik dengan penerapan standar pelayanan di seluruh perangkat Daerah			81.000.000,00	KECAMATAN AMPEL
	7.01.01.2.02.0003	Pelaksanaan Penatausahaan dan																		
			Jumlah Dokumen Penatausahaan dan Pengujian/Verifikasi Keuangan SKPD				12 Dokumen	12 Dokumen	0,00	0,00	0,00	0,00	Kab. Boyolali, Ampel, Semua Kel/Desa	DANA ALOKASI UMUM (DAU)	-	Peningkatan kualitas pelayanan publik dengan penerapan standar pelayanan di seluruh perangkat Daerah Peningkatan kualitas pelayanan publik dengan penerapan standar pelayanan di seluruh perangkat Daerah			0,00	KECAMATAN AMPEL
	7.01.01.2.02.0004	Koordinasi dan Pelaksanaan Akuntansi SKPD																		

Balai Sertifikasi Elektronik

Dokumen ini telah ditandatangani secara digital menggunakan sertifikat elektronik yang diterbitkan oleh Balai Sertifikasi Elektronik (BSrE), BSSN.

NO	KODE	URUSAN / BIDANG URUSAN / PROGRAM / KEGIATAN / SUB KEGIATAN	INDIKATOR PROGRAM / KEGIATAN / SUB KEGIATAN	TARGET AKHIR PERIODE RENSTRA OPD	REALISASI CAPAIAN RENJA OPD TAHUN 2023	PRAKIRAAN CAPAIAN TARGET RENJA OPD TAHUN 2024	CAPAIAN KINERJA DAN KERANGKA PENDANAAN										KELOMPOK SASARAN	PRAKIRAAN MAJU RENCANA TAHUN 2026		PERANGKAT DAERAH PENANGGUNG JAWAB
							TARGET 2025		PAGU INDIKATIF (Rp)			Bertambah/Berkurang (10-12)	LOKASI	SUMBER DANA	PRIORITAS			TARGET	PAGU INDIKATIF (Rp)	
							SEBELUM	SESUDAH	RKPD 2025	APBD 2025	RKPD PERUBAHAN 2025				NASIONAL	DAERAH				
1	2	3	4	5	6	7	8	9	10	11	12	13	14	15	16	17	18	19	20	21
			Jumlah Dokumen Koordinasi dan Pelaksanaan Akuntansi SKPD				12 Dokumen	12 Dokumen	0,00	0,00	0,00	0,00	Kab. Boyolali, Ampel, Semua Kel/Desa	DANA ALOKASI UMUM (DAU)	-	Peningkatan kualitas pelayanan publik dengan penerapan standar pelayanan di seluruh perangkat Daerah Peningkatan kualitas pelayanan publik dengan penerapan standar pelayanan di seluruh perangkat Daerah			0,00	KECAMATAN AMPEL
	7.01.01.2.02.0005	Koordinasi dan Penyusunan Laporan Keuangan Akhir Tahun SKPD																		
			Jumlah Laporan Keuangan Akhir Tahun SKPD dan Laporan Hasil Koordinasi Penyusunan Laporan Keuangan Akhir Tahun SKPD				1 Laporan	1 Laporan	0,00	0,00	0,00	0,00	Kab. Boyolali, Ampel, Semua Kel/Desa	DANA ALOKASI UMUM (DAU)	-	Peningkatan kualitas pelayanan publik dengan penerapan standar pelayanan di seluruh perangkat Daerah Peningkatan kualitas pelayanan publik dengan penerapan standar pelayanan di seluruh perangkat Daerah			0,00	KECAMATAN AMPEL
	7.01.01.2.02.0006	Pengelolaan dan Penyiapan Bahan Tanggapan Pemeriksaan																		
			Jumlah Dokumen Bahan Tanggapan Pemeriksaan dan Tindak Lanjut Pemeriksaan				1 Dokumen	1 Dokumen	0,00	0,00	0,00	0,00	Kab. Boyolali, Ampel, Semua Kel/Desa	DANA ALOKASI UMUM (DAU)	-	Peningkatan kualitas pelayanan publik dengan penerapan standar pelayanan di seluruh perangkat Daerah Peningkatan kualitas pelayanan publik dengan penerapan standar pelayanan di seluruh perangkat Daerah			0,00	KECAMATAN AMPEL
	7.01.01.2.02.0007	Koordinasi dan Penyusunan Laporan Keuangan Bulanan/ Triwulanan/ Semesteran SKPD																		
			Jumlah Laporan Keuangan Bulanan/ Triwulanan/ Semesteran SKPD dan Laporan Koordinasi Penyusunan Laporan Keuangan Bulanan/Triwulana n/Semesteran SKPD				18 Laporan	18 Laporan	0,00	0,00	0,00	0,00	Kab. Boyolali, Ampel, Semua Kel/Desa	DANA ALOKASI UMUM (DAU)	-	Peningkatan kualitas pelayanan publik dengan penerapan standar pelayanan di seluruh perangkat Daerah Peningkatan kualitas pelayanan publik dengan penerapan standar pelayanan di seluruh perangkat Daerah			0,00	KECAMATAN AMPEL
	7.01.01.2.02.0008	Penyusunan Pelaporan dan Analisis Prognosis Realisasi Anggaran																		
			Jumlah Dokumen Pelaporan dan Analisis Prognosis Realisasi Anggaran				1 Dokumen	1 Dokumen	0,00	0,00	0,00	0,00	Kab. Boyolali, Ampel, Semua Kel/Desa	DANA ALOKASI UMUM (DAU)	-	Peningkatan kualitas pelayanan publik dengan penerapan standar pelayanan di seluruh perangkat Daerah Peningkatan kualitas pelayanan publik dengan penerapan standar pelayanan di seluruh perangkat Daerah			0,00	KECAMATAN AMPEL
	7.01.01.2.03	Administrasi Barang Milik Daerah pada Perangkat Daerah	*Terlaksananya Kegiatan Administrasi Barang Milik Daerah pada Perangkat Daerah*				1 Kegiatan	1 Kegiatan	0,00	0,00	0,00	0,00			-	Peningkatan kualitas pelayanan publik dengan penerapan standar pelayanan di seluruh perangkat Daerah Peningkatan kualitas pelayanan publik dengan penerapan standar pelayanan di seluruh perangkat Daerah	Semua aset di Kecamatan Ampel		0,00	KECAMATAN AMPEL
	7.01.01.2.03.0005	Rekonsiliasi dan Penyusunan Laporan Barang Milik Daerah pada SKPD																		
			Jumlah Laporan Rekonsiliasi dan Penyusunan Laporan Barang Milik Daerah pada SKPD				3 Laporan	3 Laporan	0,00	0,00	0,00	0,00	Kab. Boyolali, Ampel, Semua Kel/Desa	DANA ALOKASI UMUM (DAU)	-	Peningkatan kualitas pelayanan publik dengan penerapan standar pelayanan di seluruh perangkat Daerah Peningkatan kualitas pelayanan publik dengan penerapan standar pelayanan di seluruh perangkat Daerah			0,00	KECAMATAN AMPEL
	7.01.01.2.05	Administrasi Kepegawaian Perangkat Daerah	*Terlaksananya Kegiatan Administrasi Kepegawaian Perangkat Daerah*				1 Kegiatan	1 Kegiatan	0,00	0,00	0,00	0,00			-	Peningkatan kualitas pelayanan publik dengan penerapan standar pelayanan di seluruh perangkat Daerah Peningkatan kualitas pelayanan publik dengan penerapan standar pelayanan di seluruh perangkat Daerah	Seluruh ASN Kecamatan Ampel		0,00	KECAMATAN AMPEL

Balai Sertifikasi Elektronik
Dokumen ini telah ditandatangani secara digital menggunakan sertifikat elektronik yang diterbitkan oleh Balai Sertifikasi Elektronik (BSrE), BSSN.

NO	KODE	URUSAN / BIDANG URUSAN / PROGRAM / KEGIATAN / SUB KEGIATAN	INDIKATOR PROGRAM / KEGIATAN / SUB KEGIATAN	TARGET AKHIR PERIODE RENSTRA OPD	REALISASI CAPAIAN RENJA OPD TAHUN 2023	PRAKIRAAN CAPAIAN TARGET RENJA OPD TAHUN 2024	CAPAIAN KINERJA DAN KERANGKA PENDANAAN										KELOMPOK SASARAN	PRAKIRAAN MAJU RENCANA TAHUN 2026		PERANGKAT DAERAH PENANGGUNG JAWAB
							TARGET 2025		PAGU INDIKATIF (Rp)			Bertambah/Berkurang (10-12)	LOKASI	SUMBER DANA	PRIORITAS			TARGET	PAGU INDIKATIF (Rp)	
							SEBELUM	SESUDAH	RKPD 2025	APBD 2025	RKPD PERUBAHAN 2025				NASIONAL	DAERAH				
1	2	3	4	5	6	7	8	9	10	11	12	13	14	15	16	17	18	19	20	21
	7.01.01.2.05.0005	Monitoring, Evaluasi, dan Penilaian Kinerja Pegawai																		
			Jumlah Dokumen Monitoring, Evaluasi, dan Penilaian Kinerja Pegawai				13 Dokumen	13 Dokumen	0,00	0,00	0,00	0,00	Kab. Boyolali, Ampel, Semua Kel/Desa	DANA ALOKASI UMUM (DAU)	-	Peningkatan kualitas pelayanan publik dengan penerapan standar pelayanan di seluruh perangkat Daerah Peningkatan kualitas pelayanan publik dengan penerapan standar pelayanan di seluruh perangkat Daerah			0,00	KECAMATAN AMPEL
	7.01.01.2.06	Administrasi Umum Perangkat Daerah	*Terlaksananya Kegiatan Administrasi Umum Perangkat Daerah*				10 Kegiatan	10 Kegiatan	218.463.000,00	214.913.000,00	212.615.000,00	-5.848.000,00			-	Peningkatan kualitas pelayanan publik dengan penerapan standar pelayanan di seluruh perangkat Daerah Peningkatan kualitas pelayanan publik dengan penerapan standar pelayanan di seluruh perangkat Daerah	Seluruh Kegiatan Kecamatan Ampel		218.451.400,00	KECAMATAN AMPEL
	7.01.01.2.06.0001	Penyediaan Komponen Instalasi																		
			Jumlah Paket Komponen Instalasi Listrik/Penerangan Bangunan Kantor yang Disediakan				4 Paket	4 Paket	2.000.000,00	2.000.000,00	2.000.000,00	0,00	Kab. Boyolali, Ampel, Semua Kel/Desa	PAJAK BUMI DAN BANGUNAN PEDESAAN DAN PERKOTAAN	-	Peningkatan kualitas pelayanan publik dengan penerapan standar pelayanan di seluruh perangkat Daerah Peningkatan kualitas pelayanan publik dengan penerapan standar pelayanan di seluruh perangkat Daerah			2.000.000,00	KECAMATAN AMPEL
	7.01.01.2.06.0002	Penyediaan Peralatan dan Perlengkapan Kantor																		
			Jumlah Paket Peralatan dan Perlengkapan Kantor yang Disediakan				4 Paket	4 Paket	13.000.000,00	13.000.000,00	19.229.000,00	6.229.000,00	Kab. Boyolali, Ampel, Semua Kel/Desa	SISA LEBIH PERHITUNGAN ANGGARAN TAHUN SEBELUMNYA DANA ALOKASI UMUM (DAU)	-	Peningkatan kualitas pelayanan publik dengan penerapan standar pelayanan di seluruh perangkat Daerah Peningkatan kualitas pelayanan publik dengan penerapan standar pelayanan di seluruh perangkat Daerah			13.000.000,00	KECAMATAN AMPEL
	7.01.01.2.06.0003	Penyediaan Peralatan Rumah Tangga																		
			Jumlah Paket Peralatan Rumah Tangga yang Disediakan				4 Paket	4 Paket	3.000.000,00	3.000.000,00	3.000.000,00	0,00	Kab. Boyolali, Ampel, Semua Kel/Desa	PAJAK BUMI DAN BANGUNAN PEDESAAN DAN PERKOTAAN	-	Peningkatan kualitas pelayanan publik dengan penerapan standar pelayanan di seluruh perangkat Daerah Peningkatan kualitas pelayanan publik dengan penerapan standar pelayanan di seluruh perangkat Daerah			3.000.000,00	KECAMATAN AMPEL
	7.01.01.2.06.0004	Penyediaan Bahan Logistik Kantor																		
			Jumlah Paket Bahan Logistik Kantor yang Disediakan				4 Paket	4 Paket	21.000.000,00	20.980.000,00	24.900.000,00	3.900.000,00	Kab. Boyolali, Ampel, Semua Kel/Desa	DANA ALOKASI UMUM (DAU)	-	Peningkatan kualitas pelayanan publik dengan penerapan standar pelayanan di seluruh perangkat Daerah Peningkatan kualitas pelayanan publik dengan penerapan standar pelayanan di seluruh perangkat Daerah			21.000.000,00	KECAMATAN AMPEL
	7.01.01.2.06.0005	Penyediaan Barang Cetakan dan Penggandaan																		
			Jumlah Paket Barang Cetakan dan Penggandaan yang Disediakan				4 Paket	4 Paket	14.000.000,00	14.000.000,00	9.570.000,00	-4.430.000,00	Kab. Boyolali, Ampel, Semua Kel/Desa	DANA ALOKASI UMUM (DAU)	-	Peningkatan kualitas pelayanan publik dengan penerapan standar pelayanan di seluruh perangkat Daerah Peningkatan kualitas pelayanan publik dengan penerapan standar pelayanan di seluruh perangkat Daerah			14.000.000,00	KECAMATAN AMPEL
	7.01.01.2.06.0007	Penyediaan Bahan/Material																		

Balai Sertifikasi Elektronik

Dokumen ini telah ditandatangani secara digital menggunakan sertifikat elektronik yang diterbitkan oleh Balai Sertifikasi Elektronik (BSrE), BSSN.

NO	KODE	URUSAN / BIDANG URUSAN / PROGRAM / KEGIATAN / SUB KEGIATAN	INDIKATOR PROGRAM / KEGIATAN / SUB KEGIATAN	TARGET AKHIR PERIODE RENSTRA OPD	REALISASI CAPAIAN RENJA OPD TAHUN 2023	PRAKIRAAN CAPAIAN TARGET RENJA OPD TAHUN 2024	CAPAIAN KINERJA DAN KERANGKA PENDANAAN										KELOMPOK SASARAN	PRAKIRAAN MAJU RENCANA TAHUN 2026		PERANGKAT DAERAH PENANGGUNG JAWAB
							TARGET 2025		PAGU INDIKATIF (Rp)			Bertambah/Berkurang (10-12)	LOKASI	SUMBER DANA	PRIORITAS			TARGET	PAGU INDIKATIF (Rp)	
							SEBELUM	SESUDAH	RKPD 2025	APBD 2025	RKPD PERUBAHAN 2025				NASIONAL	DAERAH				
1	2	3	4	5	6	7	8	9	10	11	12	13	14	15	16	17	18	19	20	21
			Jumlah Paket Bahan/Material yang Disediakan				4 Paket	4 Paket	18.013.000,00	18.033.000,00	11.666.000,00	-6.347.000,00	Kab. Boyolali, Ampel, Semua Kel/Desa	DANA ALOKASI UMUM (DAU)	-	Peningkatan kualitas pelayanan publik dengan penerapan standar pelayanan di seluruh perangkat Daerah Peningkatan kualitas pelayanan publik dengan penerapan standar pelayanan di seluruh perangkat Daerah			18.001.400,00	KECAMATAN AMPEL
	7.01.01.2.06.0008	Fasilitasi Kunjungan Tamu																		
			Jumlah Laporan Fasilitasi Kunjungan Tamu				4 Laporan	4 Laporan	114.450.000,00	110.900.000,00	112.500.000,00	-1.950.000,00	Kab. Boyolali, Ampel, Semua Kel/Desa	DANA ALOKASI UMUM (DAU)	-	Peningkatan kualitas pelayanan publik dengan penerapan standar pelayanan di seluruh perangkat Daerah Peningkatan kualitas pelayanan publik dengan penerapan standar pelayanan di seluruh perangkat Daerah			114.450.000,00	KECAMATAN AMPEL
	7.01.01.2.06.0009	Penyelenggaraan Rapat Koordinasi dan Konsultasi SKPD																		
			Jumlah Laporan Penyelenggaraan Rapat Koordinasi dan Konsultasi SKPD				4 Laporan	4 Laporan	33.000.000,00	33.000.000,00	29.750.000,00	-3.250.000,00	Kab. Boyolali, Ampel, Semua Kel/Desa	DANA ALOKASI UMUM (DAU)	-	Peningkatan kualitas pelayanan publik dengan penerapan standar pelayanan di seluruh perangkat Daerah Peningkatan kualitas pelayanan publik dengan penerapan standar pelayanan di seluruh perangkat Daerah			33.000.000,00	KECAMATAN AMPEL
	7.01.01.2.06.0010	Penatausahaan Arsip Dinamis pada SKPD																		
			Jumlah Dokumen Penatausahaan Arsip Dinamis pada SKPD				13 Dokumen	13 Dokumen	0,00	0,00	0,00	0,00	Kab. Boyolali, Ampel, Semua Kel/Desa	DANA ALOKASI UMUM (DAU)	-	Peningkatan kualitas pelayanan publik dengan penerapan standar pelayanan di seluruh perangkat Daerah Peningkatan kualitas pelayanan publik dengan penerapan standar pelayanan di seluruh perangkat Daerah			0,00	KECAMATAN AMPEL
	7.01.01.2.06.0011	Dukungan Pelaksanaan Sistem Pemerintahan Berbasis Elektronik pada SKPD																		
			Jumlah Dokumen Dukungan Pelaksanaan Sistem Pemerintahan Berbasis Elektronik pada SKPD				13 Dokumen	13 Dokumen	0,00	0,00	0,00	0,00	Kab. Boyolali, Ampel, Semua Kel/Desa	DANA ALOKASI UMUM (DAU)	-	Peningkatan kualitas pelayanan publik dengan penerapan standar pelayanan di seluruh perangkat Daerah Peningkatan kualitas pelayanan publik dengan penerapan standar pelayanan di seluruh perangkat Daerah			0,00	KECAMATAN AMPEL
	7.01.01.2.08	Penyediaan Jasa Penunjang Urusan Pemerintahan Daerah	*Terlaksananya Kegiatan Penyediaan Jasa Penunjang Urusan Pemerintahan Daerah*				3 Kegiatan	3 Kegiatan	8.087.000,00	8.087.000,00	7.487.000,00	-600.000,00			-	Peningkatan kualitas pelayanan publik dengan penerapan standar pelayanan di seluruh perangkat Daerah Peningkatan kualitas pelayanan publik dengan penerapan standar pelayanan di seluruh perangkat Daerah	Kegiatan Operasional Kecamatan Ampel		8.098.600,00	KECAMATAN AMPEL
	7.01.01.2.08.0001	Penyediaan Jasa Surat Menyurat																		
			Jumlah Laporan Penyediaan Jasa Surat Menyurat				12 Laporan	12 Laporan	2.300.000,00	2.300.000,00	2.300.000,00	0,00	Kab. Boyolali, Ampel, Semua Kel/Desa	PAJAK BUMI DAN BANGUNAN PEDESAAN DAN PERKOTAAN	-	Peningkatan kualitas pelayanan publik dengan penerapan standar pelayanan di seluruh perangkat Daerah Peningkatan kualitas pelayanan publik dengan penerapan standar pelayanan di seluruh perangkat Daerah			2.300.000,00	KECAMATAN AMPEL
	7.01.01.2.08.0002	Penyediaan Jasa Komunikasi, Sumber Daya Air dan Listrik																		

Balai Sertifikasi Elektronik

Dokumen ini telah ditandatangani secara digital menggunakan sertifikat elektronik yang diterbitkan oleh Balai Sertifikasi Elektronik (BSrE), BSSN.

NO	KODE	URUSAN / BIDANG URUSAN / PROGRAM / KEGIATAN / SUB KEGIATAN	INDIKATOR PROGRAM / KEGIATAN / SUB KEGIATAN	TARGET AKHIR PERIODE RENSTRA OPD	REALISASI CAPAIAN RENJA OPD TAHUN 2023	PRAKIRAAN CAPAIAN TARGET RENJA OPD TAHUN 2024	CAPAIAN KINERJA DAN KERANGKA PENDANAAN										KELOMPOK SASARAN	PRAKIRAAN MAJU RENCANA TAHUN 2026		PERANGKAT DAERAH PENANGGUNG JAWAB
							TARGET 2025		PAGU INDIKATIF (Rp)			Bertambah/Berkurang (10-12)	LOKASI	SUMBER DANA	PRIORITAS			TARGET	PAGU INDIKATIF (Rp)	
							SEBELUM	SESUDAH	RKPD 2025	APBD 2025	RKPD PERUBAHAN 2025				NASIONAL	DAERAH				
1	2	3	4	5	6	7	8	9	10	11	12	13	14	15	16	17	18	19	20	21
			Jumlah Laporan Penyediaan Jasa Komunikasi, Sumber Daya Air dan Listrik yang Disediakan				12 Laporan	12 Laporan	4.800.000,00	4.800.000,00	4.800.000,00	0,00	Kab. Boyolali, Ampel, Semua Kel/Desa	PAJAK BUMI DAN BANGUNAN PEDESAAN DAN PERKOTAAN	-	Peningkatan kualitas pelayanan publik dengan penerapan standar pelayanan di seluruh perangkat Daerah Peningkatan kualitas pelayanan publik dengan penerapan standar pelayanan di seluruh perangkat Daerah			4.800.000,00	KECAMATAN AMPEL
	7.01.01.2.08.0004	Penyediaan Jasa Pelayanan Umum Kantor																		
			Jumlah Laporan Penyediaan Jasa Pelayanan Umum Kantor yang Disediakan				4 Laporan	4 Laporan	987.000,00	987.000,00	387.000,00	-600.000,00	Kab. Boyolali, Ampel, Semua Kel/Desa	PAJAK BUMI DAN BANGUNAN PEDESAAN DAN PERKOTAAN	-	Peningkatan kualitas pelayanan publik dengan penerapan standar pelayanan di seluruh perangkat Daerah Peningkatan kualitas pelayanan publik dengan penerapan standar pelayanan di seluruh perangkat Daerah			998.600,00	KECAMATAN AMPEL
	7.01.01.2.09	Pemeliharaan Barang Milik Daerah Penunjang Urusan Pemerintahan Daerah	*Terlaksananya Kegiatan Pemeliharaan Barang Milik Daerah Penunjang Urusan Pemerintahan Daerah*				3 Kegiatan	3 Kegiatan	43.000.000,00	43.000.000,00	35.180.000,00	-7.820.000,00			-	Peningkatan kualitas pelayanan publik dengan penerapan standar pelayanan di seluruh perangkat Daerah Peningkatan kualitas pelayanan publik dengan penerapan standar pelayanan di seluruh perangkat Daerah	Kegiatan Operasional Kecamatan Ampel		43.000.000,00	KECAMATAN AMPEL
	7.01.01.2.09.0002	Penyediaan Jasa Pemeliharaan, Biaya Pemeliharaan, Pajak dan Perizinan Kendaraan Dinas Operasional atau Lapangan																		
			Jumlah Kendaraan Dinas Operasional atau Lapangan yang Dipelihara dan dibayarkan Pajak dan Perizinannya				6 Unit	6 Unit	14.000.000,00	14.000.000,00	14.250.000,00	250.000,00	Kab. Boyolali, Ampel, Semua Kel/Desa	PAJAK BUMI DAN BANGUNAN PEDESAAN DAN PERKOTAAN	-	Peningkatan kualitas pelayanan publik dengan penerapan standar pelayanan di seluruh perangkat Daerah Peningkatan kualitas pelayanan publik dengan penerapan standar pelayanan di seluruh perangkat Daerah			14.000.000,00	KECAMATAN AMPEL
	7.01.01.2.09.0006	Pemeliharaan Peralatan dan Mesin Lainnya																		
			Jumlah Peralatan dan Mesin Lainnya yang Dipelihara				5 Unit	5 Unit	4.000.000,00	4.000.000,00	5.930.000,00	1.930.000,00	Kab. Boyolali, Ampel, Semua Kel/Desa	PAJAK BUMI DAN BANGUNAN PEDESAAN DAN PERKOTAAN	-	Peningkatan kualitas pelayanan publik dengan penerapan standar pelayanan di seluruh perangkat Daerah Peningkatan kualitas pelayanan publik dengan penerapan standar pelayanan di seluruh perangkat Daerah			4.000.000,00	KECAMATAN AMPEL
	7.01.01.2.09.0009	Pemeliharaan/Rehabilitasi Gedung Kantor dan Bangunan Lainnya																		
			Jumlah Gedung Kantor dan Bangunan Lainnya yang Dipelihara/Direhabilitasi				3 Unit	3 Unit	25.000.000,00	25.000.000,00	15.000.000,00	-10.000.000,00	Kab. Boyolali, Ampel, Semua Kel/Desa	PAJAK BUMI DAN BANGUNAN PEDESAAN DAN PERKOTAAN	-	Peningkatan kualitas pelayanan publik dengan penerapan standar pelayanan di seluruh perangkat Daerah Peningkatan kualitas pelayanan publik dengan penerapan standar pelayanan di seluruh perangkat Daerah			25.000.000,00	KECAMATAN AMPEL
2,	**7.01.02**	**PROGRAM PENYELENGGARAAN PEMERINTAHAN DAN PELAYANAN PUBLIK**	**Persentase layanan publik kecamatan tepat waktu**				**88 Persen**	**88 Persen**	**80.000.000,00**	**205.200.000,00**	**125.200.000,00**	**0,00**							**80.000.000,00**	
	7.01.02.2.01	Koordinasi Penyelenggaraan Kegiatan Pemerintahan di Tingkat Kecamatan	*Terlaksananya Kegiatan Koordinasi Penyelenggaraan Kegiatan Pemerintahan di Tingkat Kecamatan*				2 Kegiatan	2 Kegiatan	0,00	125.200.000,00	125.200.000,00	125.200.000,00			-	Peningkatan kualitas pelayanan publik dengan penerapan standar pelayanan di seluruh perangkat Daerah Peningkatan kualitas pelayanan publik dengan penerapan standar pelayanan di seluruh perangkat Daerah	Seluruh masyarakat di wilayah Kecamatan Ampel		0,00	KECAMATAN AMPEL
	7.01.02.2.01.0001	Koordinasi/Sinergi Perencanaan dan Pelaksanaan Kegiatan Pemerintahan dengan Perangkat Daerah dan Instansi Vertikal Terkait																		

Balai Sertifikasi Elektronik

Dokumen ini telah ditandatangani secara digital menggunakan sertifikat elektronik yang diterbitkan oleh Balai Sertifikasi Elektronik (BSrE), BSSN.

NO	KODE	URUSAN / BIDANG URUSAN / PROGRAM / KEGIATAN / SUB KEGIATAN	INDIKATOR PROGRAM / KEGIATAN / SUB KEGIATAN	TARGET AKHIR PERIODE RENSTRA OPD	REALISASI CAPAIAN RENJA OPD TAHUN 2023	PRAKIRAAN CAPAIAN TARGET RENJA OPD TAHUN 2024	CAPAIAN KINERJA DAN KERANGKA PENDANAAN										KELOMPOK SASARAN	PRAKIRAAN MAJU RENCANA TAHUN 2026		PERANGKAT DAERAH PENANGGUNG JAWAB
							TARGET 2025		PAGU INDIKATIF (Rp)			Bertambah/Berkurang (10-12)	LOKASI	SUMBER DANA	PRIORITAS			TARGET	PAGU INDIKATIF (Rp)	
							SEBELUM	SESUDAH	RKPD 2025	APBD 2025	RKPD PERUBAHAN 2025				NASIONAL	DAERAH				
1	2	3	4	5	6	7	8	9	10	11	12	13	14	15	16	17	18	19	20	21
			Jumlah Laporan Koordinasi/Sinergi Perencanaan dan Pelaksanaan Kegiatan Pemerintahan dengan Perangkat Daerah dan Instansi Vertikal Terkait				13 Laporan	13 Laporan	0,00	125.200.000,00	125.200.000,00	125.200.000,00	Kab. Boyolali, Ampel, Semua Kel/Desa	PENDAPATAN ASLI DAERAH (PAD)	-	Peningkatan kualitas pelayanan publik dengan penerapan standar pelayanan di seluruh perangkat Daerah Peningkatan kualitas pelayanan publik dengan penerapan standar pelayanan di seluruh perangkat Daerah			0,00	KECAMATAN AMPEL
	7.01.02.2.01.0002	Peningkatan Efektifitas Kegiatan Pemerintahan di Tingkat Kecamatan																		
			Jumlah Dokumen Peningkatan Efektifitas Kegiatan Pemerintahan di Tingkat Kecamatan				39 Dokumen	39 Dokumen	0,00	0,00	0,00	0,00	Kab. Boyolali, Ampel, Semua Kel/Desa	PENDAPATAN ASLI DAERAH (PAD)	-	Peningkatan kualitas pelayanan publik dengan penerapan standar pelayanan di seluruh perangkat Daerah Peningkatan kualitas pelayanan publik dengan penerapan standar pelayanan di seluruh perangkat Daerah			0,00	KECAMATAN AMPEL
	7.01.02.2.02	Penyelenggaraan Urusan Pemerintahan yang Tidak Dilaksanakan oleh Unit Kerja Perangkat Daerah yang Ada di Kecamatan	*Terlaksananya Kegiatan Penyelenggaraan Urusan pemerintahan Yang Tidak Dilaksanakan Oleh Unit Kerja Perangkat Daerah Yang Ada di Kecamatan*				1 Kegiatan	1 Kegiatan	0,00	0,00	0,00	0,00			-	Peningkatan kualitas pelayanan publik dengan penerapan standar pelayanan di seluruh perangkat Daerah Peningkatan kualitas pelayanan publik dengan penerapan standar pelayanan di seluruh perangkat Daerah	Seluruh masyarakat di wilayah Kecamatan Ampel		0,00	KECAMATAN AMPEL
	7.01.02.2.02.0003	Peningkatan Efektifitas Pelaksanaan Pelayanan kepada Masyarakat di Wilayah Kecamatan																		
			Jumlah Laporan Peningkatan Efektifitas Pelaksanaan Pelayanan kepada Masyarakat di Wilayah Kecamatan				2 Laporan	2 Laporan	0,00	0,00	0,00	0,00	Kab. Boyolali, Ampel, Semua Kel/Desa	PENDAPATAN ASLI DAERAH (PAD)	-	Peningkatan kualitas pelayanan publik dengan penerapan standar pelayanan di seluruh perangkat Daerah Peningkatan kualitas pelayanan publik dengan penerapan standar pelayanan di seluruh perangkat Daerah			0,00	KECAMATAN AMPEL
	7.01.02.2.03	Koordinasi Pemeliharaan Prasarana dan Sarana Pelayanan Umum	*Terlaksananya Kegiatan Koordinasi Pemeliharaan Prasarana dan Sarana Pelayanan Umum*				1 Kegiatan	1 Kegiatan	80.000.000,00	80.000.000,00	0,00	-80.000.000,00			-	Peningkatan kualitas pelayanan publik dengan penerapan standar pelayanan di seluruh perangkat Daerah Peningkatan kualitas pelayanan publik dengan penerapan standar pelayanan di seluruh perangkat Daerah	Seluruh masyarakat di wilayah Kecamatan Ampel		80.000.000,00	KECAMATAN AMPEL
	7.01.02.2.03.0001	Koordinasi/Sinergi dengan Perangkat Daerah dan/atau Instansi Vertikal yang Terkait dalam Pemeliharaan Sarana dan Prasarana Pelayanan Umum																		
			Jumlah Dokumen Koordinasi/Sinergi dengan Perangkat Daerah dan/atau Instansi Vertikal yang Terkait dalam Pemeliharaan Sarana dan Prasarana Pelayanan Umum				2 Dokumen	2 Dokumen	80.000.000,00	80.000.000,00	0,00	-80.000.000,00	Kab. Boyolali, Ampel, Semua Kel/Desa	PENDAPATAN ASLI DAERAH (PAD)	-	Peningkatan kualitas pelayanan publik dengan penerapan standar pelayanan di seluruh perangkat Daerah Peningkatan kualitas pelayanan publik dengan penerapan standar pelayanan di seluruh perangkat Daerah			80.000.000,00	KECAMATAN AMPEL
3,	**7.01.03**	**PROGRAM PEMBERDAYAAN MASYARAKAT DESA DAN KELURAHAN**	**Persentase hasil koordinasi bidang pemberdayaan masyarakat dan pembangunan yang ditindaklanjuti**				**100 Persen**	**100 Persen**	**75.000.000,00**	**336.250.000,00**	**336.250.000,00**	**0,00**							**75.000.000,00**	
	7.01.03.2.01	Koordinasi Kegiatan Pemberdayaan Desa	*Terlaksananya Kegiatan Koordinasi Kegiatan Pemberdayaan Desa*				2 Kegiatan	2 Kegiatan	75.000.000,00	336.250.000,00	336.250.000,00	261.250.000,00			-	Peningkatan kualitas pelayanan publik dengan penerapan standar pelayanan di seluruh perangkat Daerah Peningkatan kualitas pelayanan publik dengan penerapan standar pelayanan di seluruh perangkat Daerah	Seluruh masyarakat di wilayah Kecamatan Ampel		75.000.000,00	KECAMATAN AMPEL
	7.01.03.2.01.0001	Peningkatan Partisipasi Masyarakat dalam Forum Musyawarah Perencanaan Pembangunan di Desa																		

Balai Sertifikasi Elektronik

Dokumen ini telah ditandatangani secara digital menggunakan sertifikat elektronik yang diterbitkan oleh Balai Sertifikasi Elektronik (BSrE), BSSN.

NO	KODE	URUSAN / BIDANG URUSAN / PROGRAM / KEGIATAN / SUB KEGIATAN	INDIKATOR PROGRAM / KEGIATAN / SUB KEGIATAN	TARGET AKHIR PERIODE RENSTRA OPD	REALISASI CAPAIAN RENJA OPD TAHUN 2023	PRAKIRAAN CAPAIAN TARGET RENJA OPD TAHUN 2024	CAPAIAN KINERJA DAN KERANGKA PENDANAAN										KELOMPOK SASARAN	PRAKIRAAN MAJU RENCANA TAHUN 2026		PERANGKAT DAERAH PENANGGUNG JAWAB
							TARGET 2025		PAGU INDIKATIF (Rp)			Bertambah/Berkurang (10-12)	LOKASI	SUMBER DANA	PRIORITAS			TARGET	PAGU INDIKATIF (Rp)	
							SEBELUM	SESUDAH	RKPD 2025	APBD 2025	RKPD PERUBAHAN 2025				NASIONAL	DAERAH				
1	2	3	4	5	6	7	8	9	10	11	12	13	14	15	16	17	18	19	20	21
			Jumlah Lembaga Kemasyarakatan yang Berpartisipasi dalam Forum Musyawarah Perencanaan Pembangunan di Desa				6 Lembaga Kemasyarakatan	6 Lembaga Kemasyarakatan	0,00	0,00	0,00	0,00	Kab. Boyolali, Ampel, Semua Kel/Desa	PENDAPATAN ASLI DAERAH (PAD)	-	Peningkatan kualitas pelayanan publik dengan penerapan standar pelayanan di seluruh perangkat Daerah Peningkatan kualitas pelayanan publik dengan penerapan standar pelayanan di seluruh perangkat Daerah			0,00	KECAMATAN AMPEL
	7.01.03.2.01.0003	Peningkatan Efektifitas Kegiatan Pemberdayaan Masyarakat di Wilayah Kecamatan																		
			Jumlah Laporan Peningkatan Efektivitas Kegiatan Pemberdayaan Masyarakat di Wilayah Kecamatan				13 Laporan	13 Laporan	75.000.000,00	336.250.000,00	336.250.000,00	261.250.000,00	Kab. Boyolali, Ampel, Semua Kel/Desa	PENDAPATAN ASLI DAERAH (PAD)	-	Peningkatan kualitas pelayanan publik dengan penerapan standar pelayanan di seluruh perangkat Daerah Peningkatan kualitas pelayanan publik dengan penerapan standar pelayanan di seluruh perangkat Daerah			75.000.000,00	KECAMATAN AMPEL
4,	**7.01.04**	**PROGRAM KOORDINASI KETENTRAMAN DAN KETERTIBAN UMUM**	**Persentase koordinasi ketentraman dan ketertiban umum yang ditindaklanjuti**				**100 Persen**	**100 Persen**	**0,00**	**136.050.000,00**	**136.050.000,00**	**0,00**							**0,00**	
	7.01.04.2.01	Koordinasi Upaya Penyelenggaraan Ketenteraman dan Ketertiban Umum	*Terlaksananya Kegiatan Koordinasi Upaya Penyelenggaraan Ketenteraman dan Ketertiban Umum*				1 Kegiatan	1 Kegiatan	0,00	136.050.000,00	136.050.000,00	136.050.000,00			-	Peningkatan kualitas pelayanan publik dengan penerapan standar pelayanan di seluruh perangkat Daerah Peningkatan kualitas pelayanan publik dengan penerapan standar pelayanan di seluruh perangkat Daerah	Seluruh masyarakat di wilayah Kecamatan Ampel		0,00	KECAMATAN AMPEL
	7.01.04.2.01.0001	Sinergitas dengan Kepolisian Negara Republik Indonesia, Tentara Nasional Indonesia dan Instansi Vertikal di Wilayah Kecamatan																		
			Jumlah Laporan Hasil Sinergitas dengan Kepolisian Negara Republik Indonesia, Tentara Nasional Indonesia dan Instansi Vertikal di Wilayah Kecamatan				13 Laporan	13 Laporan	0,00	136.050.000,00	136.050.000,00	136.050.000,00	Kab. Boyolali, Ampel, Semua Kel/Desa	PENDAPATAN ASLI DAERAH (PAD)	-	Peningkatan kualitas pelayanan publik dengan penerapan standar pelayanan di seluruh perangkat Daerah Peningkatan kualitas pelayanan publik dengan penerapan standar pelayanan di seluruh perangkat Daerah			0,00	KECAMATAN AMPEL
5,	**7.01.05**	**PROGRAM PENYELENGGARAAN URUSAN PEMERINTAHAN UMUM**	**Persentase koordinasi pemerintahan umum yang ditindaklanjuti**				**100 Persen**	**100 Persen**	**60.000.000,00**	**220.300.000,00**	**219.100.000,00**	**0,00**							**60.000.000,00**	
	7.01.05.2.01	Penyelenggaraan Urusan Pemerintahan Umum Sesuai Penugasan Kepala Daerah	*Terlaksananya Kegiatan Penyelenggaraan Urusan Pemerintahan Umum sesuai Penugasan Kepala Daerah*				2 Kegiatan	2 Kegiatan	60.000.000,00	220.300.000,00	219.100.000,00	159.100.000,00			-	Peningkatan kualitas pelayanan publik dengan penerapan standar pelayanan di seluruh perangkat Daerah Peningkatan kualitas pelayanan publik dengan penerapan standar pelayanan di seluruh perangkat Daerah	Seluruh masyarakat di wilayah Kecamatan Ampel		60.000.000,00	KECAMATAN AMPEL
	7.01.05.2.01.0001	Pembinaan Wawasan Kebangsaan dan Ketahanan Nasional dalam rangka Memantapkan Pengamalan Pancasila, Pelaksanaan Undang-Undang Dasar Negara Republik Indonesia Tahun																		
			Jumlah Orang yang Mengikuti Pembinaan Wawasan Kebangsaan dan Ketahanan Nasional dalam rangka Memantapkan Pengamalan Pancasila, Pelaksanaan Undang-Undang Dasar Negara Republik Indonesia Tahun 1945, Pelestarian Bhinneka Tunggal Ika serta Pemertahanan dan Pemeliharaan Keutuhan Negara Kesatuan Republik Indonesia				400 Orang	400 Orang	30.000.000,00	190.300.000,00	190.300.000,00	160.300.000,00	Kab. Boyolali, Ampel, Semua Kel/Desa	PENDAPATAN ASLI DAERAH (PAD)	-	Peningkatan kualitas pelayanan publik dengan penerapan standar pelayanan di seluruh perangkat Daerah Peningkatan kualitas pelayanan publik dengan penerapan standar pelayanan di seluruh perangkat Daerah			30.000.000,00	KECAMATAN AMPEL
	7.01.05.2.01.0004	Pembinaan Kerukunan Antar Suku dan Intra Suku, Umat Beragama, Ras, dan Golongan Lainnya Guna Mewujudkan Stabilitas Keamanan Lokal, Regional, dan Nasional																		
			Jumlah Orang yang Mengikuti Pembinaan Kerukunan Antar Suku dan Intra Suku , Umat Beragama, Ras, dan Golongan Lainnya Guna Mewujudkan Stabilitas Keamanan Lokal, Regional, dan Nasional				500 Orang	500 Orang	30.000.000,00	30.000.000,00	28.800.000,00	-1.200.000,00	Kab. Boyolali, Ampel, Semua Kel/Desa	PENDAPATAN ASLI DAERAH (PAD)	-	Peningkatan kualitas pelayanan publik dengan penerapan standar pelayanan di seluruh perangkat Daerah Peningkatan kualitas pelayanan publik dengan penerapan standar pelayanan di seluruh perangkat Daerah			30.000.000,00	KECAMATAN AMPEL
6,	**7.01.06**	**PROGRAM PEMBINAAN DAN PENGAWASAN PEMERINTAHAN DESA**	**Presentase Hasil Pembinaan dan pengawasan pemerintahan desa yang ditindaklanjuti**				**100 Persen**	**100 Persen**	**0,00**	**0,00**	**0,00**	**0,00**							**0,00**	

Balai Sertifikasi Elektronik
Dokumen ini telah ditandatangani secara digital menggunakan sertifikat elektronik yang diterbitkan oleh Balai Sertifikasi Elektronik (BSrE), BSSN.

NO	KODE	URUSAN / BIDANG URUSAN / PROGRAM / KEGIATAN / SUB KEGIATAN	INDIKATOR PROGRAM / KEGIATAN / SUB KEGIATAN	TARGET AKHIR PERIODE RENSTRA OPD	REALISASI CAPAIAN RENJA OPD TAHUN 2023	PRAKIRAAN CAPAIAN TARGET RENJA OPD TAHUN 2024	CAPAIAN KINERJA DAN KERANGKA PENDANAAN										KELOMPOK SASARAN	PRAKIRAAN MAJU RENCANA TAHUN 2026		PERANGKAT DAERAH PENANGGUNG JAWAB
							TARGET 2025		PAGU INDIKATIF (Rp)			Bertambah/Berkurang (10-12)	LOKASI	SUMBER DANA	PRIORITAS			TARGET	PAGU INDIKATIF (Rp)	
							SEBELUM	SESUDAH	RKPD 2025	APBD 2025	RKPD PERUBAHAN 2025				NASIONAL	DAERAH				
1	2	3	4	5	6	7	8	9	10	11	12	13	14	15	16	17	18	19	20	21
	7.01.06.2.01	Fasilitasi, Rekomendasi dan Koordinasi Pembinaan dan Pengawasan Pemerintahan Desa	*Terlaksananya Kegiatan Fasilitasi, Rekomendasi dan Koordinasi Pembinaan dan Pengawasan Pemerintahan Desa*				3 Kegiatan	3 Kegiatan	0,00	0,00	0,00	0,00			-	Peningkatan kualitas pelayanan publik dengan penerapan standar pelayanan di seluruh perangkat Daerah Peningkatan kualitas pelayanan publik dengan penerapan standar pelayanan di seluruh perangkat Daerah	Desa-desa di wilayah Kecamatan Ampel		0,00	KECAMATAN AMPEL
	7.01.06.2.01.0001	Fasilitasi Penyusunan Peraturan Desa dan																		
			Jumlah Dokumen yang Difasilitasi dalam rangka Penyusunan Peraturan Desa dan Peraturan Kepala Desa				8 Dokumen	8 Dokumen	0,00	0,00	0,00	0,00	Kab. Boyolali, Ampel, Semua Kel/Desa	PENDAPATAN ASLI DAERAH (PAD)	-	Peningkatan kualitas pelayanan publik dengan penerapan standar pelayanan di seluruh perangkat Daerah Peningkatan kualitas pelayanan publik dengan penerapan standar pelayanan di seluruh perangkat Daerah			0,00	KECAMATAN AMPEL
	7.01.06.2.01.0002	Fasilitasi Administrasi Tata Pemerintahan Desa																		
			Jumlah Dokumen yang Difasilitasi dalam rangka Administrasi Tata Pemerintahan Desa				26 Dokumen	26 Dokumen	0,00	0,00	0,00	0,00	Kab. Boyolali, Ampel, Semua Kel/Desa	PENDAPATAN ASLI DAERAH (PAD)	-	Peningkatan kualitas pelayanan publik dengan penerapan standar pelayanan di seluruh perangkat Daerah Peningkatan kualitas pelayanan publik dengan penerapan standar pelayanan di seluruh perangkat Daerah			0,00	KECAMATAN AMPEL
	7.01.06.2.01.0003	Fasilitasi Pengelolaan Keuangan Desa dan Pendayagunaan Aset Desa																		
			Jumlah Dokumen yang Difasilitasi dalam rangka Pengelolaan Keuangan Desa dan Pendayagunaan Aset Desa				13 Dokumen	13 Dokumen	0,00	0,00	0,00	0,00	Kab. Boyolali, Ampel, Semua Kel/Desa	PENDAPATAN ASLI DAERAH (PAD)	-	Peningkatan kualitas pelayanan publik dengan penerapan standar pelayanan di seluruh perangkat Daerah Peningkatan kualitas pelayanan publik dengan penerapan standar pelayanan di seluruh perangkat Daerah			0,00	KECAMATAN AMPEL
		KECAMATAN CEPOGO							**3.031.566.000,00**	**3.635.331.000,00**	**3.441.669.000,00**	**410.103.000,00**							**3.860.434.000,00**	
	7	**UNSUR KEWILAYAHAN**							**3.031.566.000,00**	**3.635.331.000,00**	**3.441.669.000,00**	**410.103.000,00**							**3.860.434.000,00**	
	7,01	**KECAMATAN**							**3.031.566.000,00**	**3.635.331.000,00**	**3.441.669.000,00**	**410.103.000,00**							**3.860.434.000,00**	
1,	**7.01.01**	**PROGRAM PENUNJANG URUSAN PEMERINTAHAN DAERAH KABUPATEN/KOTA**	**-**				**-**	**-**	**2.766.566.000,00**	**2.697.581.000,00**	**2.604.919.000,00**	**-170.867.000,00**							**2.595.699.000,00**	
	7.01.01.2.01	Perencanaan, Penganggaran, dan Evaluasi Kinerja Perangkat Daerah	*Terlaksananya Dokumen Perencanaan, Penggangarana dan Evaluasi Kinerja Perangkat Daerah yang dibuat*				7 kegiatan	7 kegiatan	0,00	0,00	0,00	0,00			-	Peningkatan kualitas pelayanan publik dengan penerapan standar pelayanan di seluruh perangkat Daerah Peningkatan kualitas pelayanan publik dengan penerapan standar pelayanan di seluruh perangkat Daerah	Masyarakat Wilayah Kecamatan Cepogo		0,00	KECAMATAN CEPOGO
	7.01.01.2.01.0001	Penyusunan Dokumen Perencanaan Perangkat Daerah																		
			Jumlah Dokumen Perencanaan Perangkat Daerah				2 Dokumen	2 Dokumen	0,00	0,00	0,00	0,00	Kab. Boyolali, Cepogo, Semua Kel/Desa	PENDAPATAN ASLI DAERAH (PAD)	-	Peningkatan kualitas pelayanan publik dengan penerapan standar pelayanan di seluruh perangkat Daerah Peningkatan kualitas pelayanan publik dengan penerapan standar pelayanan di seluruh perangkat Daerah			0,00	KECAMATAN CEPOGO
	7.01.01.2.01.0002	Koordinasi dan Penyusunan Dokumen RKA-SKPD																		
			Jumlah Dokumen RKA-SKPD dan Laporan Hasil Koordinasi Penyusunan Dokumen RKA-SKPD				1 Dokumen	1 Dokumen	0,00	0,00	0,00	0,00	Kab. Boyolali, Cepogo, Semua Kel/Desa	PENDAPATAN ASLI DAERAH (PAD)	-	Peningkatan kualitas pelayanan publik dengan penerapan standar pelayanan di seluruh perangkat Daerah Peningkatan kualitas pelayanan publik dengan penerapan standar pelayanan di seluruh perangkat Daerah			0,00	KECAMATAN CEPOGO
	7.01.01.2.01.0003	Koordinasi dan Penyusunan Dokumen Perubahan RKA-SKPD																		

Balai Sertifikasi Elektronik
Dokumen ini telah ditandatangani secara digital menggunakan sertifikat elektronik yang diterbitkan oleh Balai Sertifikasi Elektronik (BSrE), BSSN.

NO	KODE	URUSAN / BIDANG URUSAN / PROGRAM / KEGIATAN / SUB KEGIATAN	INDIKATOR PROGRAM / KEGIATAN / SUB KEGIATAN	TARGET AKHIR PERIODE RENSTRA OPD	REALISASI CAPAIAN RENJA OPD TAHUN 2023	PRAKIRAAN CAPAIAN TARGET RENJA OPD TAHUN 2024	CAPAIAN KINERJA DAN KERANGKA PENDANAAN										KELOMPOK SASARAN	PRAKIRAAN MAJU RENCANA TAHUN 2026		PERANGKAT DAERAH PENANGGUNG JAWAB
							TARGET 2025		PAGU INDIKATIF (Rp)			Bertambah/Berkurang (10-12)	LOKASI	SUMBER DANA	PRIORITAS			TARGET	PAGU INDIKATIF (Rp)	
							SEBELUM	SESUDAH	RKPD 2025	APBD 2025	RKPD PERUBAHAN 2025				NASIONAL	DAERAH				
1	2	3	4	5	6	7	8	9	10	11	12	13	14	15	16	17	18	19	20	21
			Jumlah Dokumen Perubahan RKA-SKPD dan Laporan Hasil Koordinasi Penyusunan Dokumen Perubahan RKA-SKPD				1 Dokumen	1 Dokumen	0,00	0,00	0,00	0,00	Kab. Boyolali, Cepogo, Semua Kel/Desa	PENDAPATAN ASLI DAERAH (PAD)	-	Peningkatan kualitas pelayanan publik dengan penerapan standar pelayanan di seluruh perangkat Daerah Peningkatan kualitas pelayanan publik dengan penerapan standar pelayanan di seluruh perangkat Daerah			0,00	KECAMATAN CEPOGO
	7.01.01.2.01.0004	Koordinasi dan Penyusunan DPA-SKPD																		
			Jumlah Dokumen DPA-SKPD dan Laporan Hasil Koordinasi Penyusunan Dokumen DPA-SKPD				1 Dokumen	1 Dokumen	0,00	0,00	0,00	0,00	Kab. Boyolali, Cepogo, Semua Kel/Desa	PENDAPATAN ASLI DAERAH (PAD)	-	Peningkatan kualitas pelayanan publik dengan penerapan standar pelayanan di seluruh perangkat Daerah Peningkatan kualitas pelayanan publik dengan penerapan standar pelayanan di seluruh perangkat Daerah			0,00	KECAMATAN CEPOGO
	7.01.01.2.01.0005	Koordinasi dan Penyusunan Perubahan DPA- SKPD																		
			Jumlah Dokumen Perubahan DPA-SKPD dan Laporan Hasil Koordinasi Penyusunan Dokumen Perubahan DPA-SKPD				1 Dokumen	1 Dokumen	0,00	0,00	0,00	0,00	Kab. Boyolali, Cepogo, Semua Kel/Desa	PENDAPATAN ASLI DAERAH (PAD)	-	Peningkatan kualitas pelayanan publik dengan penerapan standar pelayanan di seluruh perangkat Daerah Peningkatan kualitas pelayanan publik dengan penerapan standar pelayanan di seluruh perangkat Daerah			0,00	KECAMATAN CEPOGO
	7.01.01.2.01.0006	Koordinasi dan Penyusunan Laporan Capaian Kinerja dan Ikhtisar Realisasi Kinerja SKPD																		
			Jumlah Laporan Capaian Kinerja dan Ikhtisar Realisasi Kinerja SKPD dan Laporan Hasil Koordinasi Penyusunan Laporan Capaian Kinerja dan Ikhtisar Realisasi Kinerja SKPD				15 Laporan	15 Laporan	0,00	0,00	0,00	0,00	Kab. Boyolali, Cepogo, Semua Kel/Desa	PENDAPATAN ASLI DAERAH (PAD)	-	Peningkatan kualitas pelayanan publik dengan penerapan standar pelayanan di seluruh perangkat Daerah Peningkatan kualitas pelayanan publik dengan penerapan standar pelayanan di seluruh perangkat Daerah			0,00	KECAMATAN CEPOGO
	7.01.01.2.01.0007	Evaluasi Kinerja Perangkat Daerah																		
			Jumlah Laporan Evaluasi Kinerja Perangkat Daerah				4 Laporan	4 Laporan	0,00	0,00	0,00	0,00	Kab. Boyolali, Cepogo, Semua Kel/Desa	PENDAPATAN ASLI DAERAH (PAD)	-	Peningkatan kualitas pelayanan publik dengan penerapan standar pelayanan di seluruh perangkat Daerah Peningkatan kualitas pelayanan publik dengan penerapan standar pelayanan di seluruh perangkat Daerah			0,00	KECAMATAN CEPOGO
	7.01.01.2.02	Administrasi Keuangan Perangkat Daerah	*Terbayarnya Gaji dan Tunjangan ASN,Gaji Non ASN Jumlah Kegiatan Administrasi Keuangan Perangkat Daerah*				1 Tahun	1 Tahun	2.442.159.000,00	2.373.174.000,00	2.307.012.000,00	-135.147.000,00			-	Peningkatan kualitas pelayanan publik dengan penerapan standar pelayanan di seluruh perangkat Daerah Peningkatan kualitas pelayanan publik dengan penerapan standar pelayanan di seluruh perangkat Daerah	Gaji ASN dan THL		2.247.009.000,00	KECAMATAN CEPOGO
	7.01.01.2.02.0001	Penyediaan Gaji dan Tunjangan ASN																		
			Jumlah Orang yang Menerima Gaji dan Tunjangan ASN				17 Orang/bulan	17 Orang/bulan	2.307.159.000,00	2.238.174.000,00	2.172.012.000,00	-135.147.000,00	-	DANA ALOKASI UMUM (DAU)	-	Peningkatan kualitas pelayanan publik dengan penerapan standar pelayanan di seluruh perangkat Daerah Peningkatan kualitas pelayanan publik dengan penerapan standar pelayanan di seluruh perangkat Daerah			2.117.009.000,00	KECAMATAN CEPOGO
	7.01.01.2.02.0002	Penyediaan Administrasi Pelaksanaan Tugas ASN																		

Balai Sertifikasi Elektronik

Dokumen ini telah ditandatangani secara digital menggunakan sertifikat elektronik yang diterbitkan oleh Balai Sertifikasi Elektronik (BSrE), BSSN.

NO	KODE	URUSAN / BIDANG URUSAN / PROGRAM / KEGIATAN / SUB KEGIATAN	INDIKATOR PROGRAM / KEGIATAN / SUB KEGIATAN	TARGET AKHIR PERIODE RENSTRA OPD	REALISASI CAPAIAN RENJA OPD TAHUN 2023	PRAKIRAAN CAPAIAN TARGET RENJA OPD TAHUN 2024	CAPAIAN KINERJA DAN KERANGKA PENDANAAN										KELOMPOK SASARAN	PRAKIRAAN MAJU RENCANA TAHUN 2026		PERANGKAT DAERAH PENANGGUNG JAWAB
							TARGET 2025		PAGU INDIKATIF (Rp)			Bertambah/Berkurang (10-12)	LOKASI	SUMBER DANA	PRIORITAS			TARGET	PAGU INDIKATIF (Rp)	
							SEBELUM	SESUDAH	RKPD 2025	APBD 2025	RKPD PERUBAHAN 2025				NASIONAL	DAERAH				
1	2	3	4	5	6	7	8	9	10	11	12	13	14	15	16	17	18	19	20	21
			Jumlah Dokumen Hasil Penyediaan Administrasi Pelaksanaan Tugas ASN				13 Dokumen	13 Dokumen	135.000.000,00	135.000.000,00	135.000.000,00	0,00	Kab. Boyolali, Cepogo, Semua Kel/Desa	DANA ALOKASI UMUM (DAU)	-	Peningkatan kualitas pelayanan publik dengan penerapan standar pelayanan di seluruh perangkat Daerah Peningkatan kualitas pelayanan publik dengan penerapan standar pelayanan di seluruh perangkat Daerah			130.000.000,00	KECAMATAN CEPOGO
	7.01.01.2.02.0003	Pelaksanaan Penatausahaan dan																		
			Jumlah Dokumen Penatausahaan dan Pengujian/Verifikasi Keuangan SKPD				12 Dokumen	12 Dokumen	0,00	0,00	0,00	0,00	Kab. Boyolali, Cepogo, Semua Kel/Desa	PENDAPATAN ASLI DAERAH (PAD)	-	Peningkatan kualitas pelayanan publik dengan penerapan standar pelayanan di seluruh perangkat Daerah Peningkatan kualitas pelayanan publik dengan penerapan standar pelayanan di seluruh perangkat Daerah			0,00	KECAMATAN CEPOGO
	7.01.01.2.02.0004	Koordinasi dan Pelaksanaan Akuntansi SKPD																		
			Jumlah Dokumen Koordinasi dan Pelaksanaan Akuntansi SKPD				12 Dokumen	12 Dokumen	0,00	0,00	0,00	0,00	Kab. Boyolali, Cepogo, Semua Kel/Desa	PENDAPATAN ASLI DAERAH (PAD)	-	Peningkatan kualitas pelayanan publik dengan penerapan standar pelayanan di seluruh perangkat Daerah Peningkatan kualitas pelayanan publik dengan penerapan standar pelayanan di seluruh perangkat Daerah			0,00	KECAMATAN CEPOGO
	7.01.01.2.02.0005	Koordinasi dan Penyusunan Laporan Keuangan Akhir Tahun SKPD																		
			Jumlah Laporan Keuangan Akhir Tahun SKPD dan Laporan Hasil Koordinasi Penyusunan Laporan Keuangan Akhir Tahun SKPD				1 Laporan	1 Laporan	0,00	0,00	0,00	0,00	Kab. Boyolali, Cepogo, Semua Kel/Desa	PENDAPATAN ASLI DAERAH (PAD)	-	Peningkatan kualitas pelayanan publik dengan penerapan standar pelayanan di seluruh perangkat Daerah Peningkatan kualitas pelayanan publik dengan penerapan standar pelayanan di seluruh perangkat Daerah			0,00	KECAMATAN CEPOGO
	7.01.01.2.02.0006	Pengelolaan dan Penyiapan Bahan Tanggapan Pemeriksaan																		
			Jumlah Dokumen Bahan Tanggapan Pemeriksaan dan Tindak Lanjut Pemeriksaan				1 Dokumen	1 Dokumen	0,00	0,00	0,00	0,00	Kab. Boyolali, Cepogo, Semua Kel/Desa	PENDAPATAN ASLI DAERAH (PAD)	-	Peningkatan kualitas pelayanan publik dengan penerapan standar pelayanan di seluruh perangkat Daerah Peningkatan kualitas pelayanan publik dengan penerapan standar pelayanan di seluruh perangkat Daerah			0,00	KECAMATAN CEPOGO
	7.01.01.2.02.0007	Koordinasi dan Penyusunan Laporan Keuangan Bulanan/ Triwulanan/ Semesteran SKPD																		
			Jumlah Laporan Keuangan Bulanan/ Triwulanan/ Semesteran SKPD dan Laporan Koordinasi Penyusunan Laporan Keuangan Bulanan/Triwulanan/Semesteran SKPD				18 Laporan	18 Laporan	0,00	0,00	0,00	0,00	Kab. Boyolali, Cepogo, Semua Kel/Desa	PENDAPATAN ASLI DAERAH (PAD)	-	Peningkatan kualitas pelayanan publik dengan penerapan standar pelayanan di seluruh perangkat Daerah Peningkatan kualitas pelayanan publik dengan penerapan standar pelayanan di seluruh perangkat Daerah			0,00	KECAMATAN CEPOGO
	7.01.01.2.02.0008	Penyusunan Pelaporan dan Analisis Prognosis Realisasi Anggaran																		
			Jumlah Dokumen Pelaporan dan Analisis Prognosis Realisasi Anggaran				1 Dokumen	1 Dokumen	0,00	0,00	0,00	0,00	Kab. Boyolali, Gladagsari, Semua Kel/Desa	PENDAPATAN ASLI DAERAH (PAD)	-	Peningkatan kualitas pelayanan publik dengan penerapan standar pelayanan di seluruh perangkat Daerah Peningkatan kualitas pelayanan publik dengan penerapan standar pelayanan di seluruh perangkat Daerah			0,00	KECAMATAN CEPOGO

Balai Sertifikasi Elektronik

Dokumen ini telah ditandatangani secara digital menggunakan sertifikat elektronik yang diterbitkan oleh Balai Sertifikasi Elektronik (BSrE), BSSN.

NO	KODE	URUSAN / BIDANG URUSAN / PROGRAM / KEGIATAN / SUB KEGIATAN	INDIKATOR PROGRAM / KEGIATAN / SUB KEGIATAN	TARGET AKHIR PERIODE RENSTRA OPD	REALISASI CAPAIAN RENJA OPD TAHUN 2023	PRAKIRAAN CAPAIAN TARGET RENJA OPD TAHUN 2024	CAPAIAN KINERJA DAN KERANGKA PENDANAAN										KELOMPOK SASARAN	PRAKIRAAN MAJU RENCANA TAHUN 2026		PERANGKAT DAERAH PENANGGUNG JAWAB
							TARGET 2025		PAGU INDIKATIF (Rp)			Bertambah/Berkurang (10-12)	LOKASI	SUMBER DANA	PRIORITAS			TARGET	PAGU INDIKATIF (Rp)	
							SEBELUM	SESUDAH	RKPD 2025	APBD 2025	RKPD PERUBAHAN 2025				NASIONAL	DAERAH				
1	2	3	4	5	6	7	8	9	10	11	12	13	14	15	16	17	18	19	20	21
	7.01.01.2.03	Administrasi Barang Milik Daerah pada Perangkat Daerah	*Terlaksananya Kegiatan Administrasi Barang Milik Daerah Pada Perangkat Daerah*				1 kegiatan	1 kegiatan	0,00	0,00	0,00	0,00			-	Peningkatan kualitas pelayanan publik dengan penerapan standar pelayanan di seluruh perangkat Daerah Peningkatan kualitas pelayanan publik dengan penerapan standar pelayanan di seluruh perangkat Daerah	Masyarakat Wilayah Kecamatan Cepogo		0,00	KECAMATAN CEPOGO
	7.01.01.2.03.0005	Rekonsiliasi dan Penyusunan Laporan Barang Milik Daerah pada SKPD																		
			Jumlah Laporan Rekonsiliasi dan Penyusunan Laporan Barang Milik Daerah pada SKPD				3 Laporan	3 Laporan	0,00	0,00	0,00	0,00	Kab. Boyolali, Cepogo, Semua Kel/Desa	PENDAPATAN ASLI DAERAH (PAD)	-	Peningkatan kualitas pelayanan publik dengan penerapan standar pelayanan di seluruh perangkat Daerah Peningkatan kualitas pelayanan publik dengan penerapan standar pelayanan di seluruh perangkat Daerah			0,00	KECAMATAN CEPOGO
	7.01.01.2.05	Administrasi Kepegawaian Perangkat Daerah	*Terlaksananya Kegiatan Administrasi Kepegawaian Perangkat Daerah*				1 kegiatan	1 kegiatan	0,00	0,00	0,00	0,00			-	Peningkatan kualitas pelayanan publik dengan penerapan standar pelayanan di seluruh perangkat Daerah Peningkatan kualitas pelayanan publik dengan penerapan standar pelayanan di seluruh perangkat Daerah	Masyarakat Wilayah Kecamatan Cepogo		0,00	KECAMATAN CEPOGO
	7.01.01.2.05.0005	Monitoring, Evaluasi, dan Penilaian Kinerja Pegawai																		
			Jumlah Dokumen Monitoring, Evaluasi, dan Penilaian Kinerja Pegawai				13 Dokumen	13 Dokumen	0,00	0,00	0,00	0,00	Kab. Boyolali, Cepogo, Semua Kel/Desa	PENDAPATAN ASLI DAERAH (PAD)	-	Peningkatan kualitas pelayanan publik dengan penerapan standar pelayanan di seluruh perangkat Daerah Peningkatan kualitas pelayanan publik dengan penerapan standar pelayanan di seluruh perangkat Daerah			0,00	KECAMATAN CEPOGO
	7.01.01.2.06	Administrasi Umum Perangkat Daerah	*Terlaksananya Kegiatan Administrasi Umum Perangkat Daerah*				10 kegiatan	10 kegiatan	250.160.000,00	250.160.000,00	224.660.000,00	-25.500.000,00			-	Peningkatan kualitas pelayanan publik dengan penerapan standar pelayanan di seluruh perangkat Daerah Peningkatan kualitas pelayanan publik dengan penerapan standar pelayanan di seluruh perangkat Daerah	Masyarakat Wilayah Kecamatan Cepogo		249.443.000,00	KECAMATAN CEPOGO
	7.01.01.2.06.0001	Penyediaan Komponen Instalasi																		
			Jumlah Paket Komponen Instalasi Listrik/Penerangan Bangunan Kantor yang Disediakan				4 Paket	4 Paket	2.000.000,00	2.000.000,00	2.000.000,00	0,00	Kab. Boyolali, Cepogo, Semua Kel/Desa	PAJAK BUMI DAN BANGUNAN PEDESAAN DAN PERKOTAAN	-	Peningkatan kualitas pelayanan publik dengan penerapan standar pelayanan di seluruh perangkat Daerah Peningkatan kualitas pelayanan publik dengan penerapan standar pelayanan di seluruh perangkat Daerah			2.000.000,00	KECAMATAN CEPOGO
	7.01.01.2.06.0002	Penyediaan Peralatan dan Perlengkapan Kantor																		
			Jumlah Paket Peralatan dan Perlengkapan Kantor yang Disediakan				4 Paket	4 Paket	13.000.000,00	13.000.000,00	24.270.000,00	11.270.000,00	Kab. Boyolali, Cepogo, Semua Kel/Desa	SISA LEBIH PERHITUNGAN ANGGARAN TAHUN SEBELUMNYA	-	Peningkatan kualitas pelayanan publik dengan penerapan standar pelayanan di seluruh perangkat Daerah Peningkatan kualitas pelayanan publik dengan penerapan standar pelayanan di seluruh perangkat Daerah			13.750.000,00	KECAMATAN CEPOGO
	7.01.01.2.06.0003	Penyediaan Peralatan Rumah Tangga																		
			Jumlah Paket Peralatan Rumah Tangga yang Disediakan				4 Paket	4 Paket	3.000.000,00	3.000.000,00	3.000.000,00	0,00	Kab. Boyolali, Cepogo, Semua Kel/Desa	PAJAK BUMI DAN BANGUNAN PEDESAAN DAN PERKOTAAN	-	Peningkatan kualitas pelayanan publik dengan penerapan standar pelayanan di seluruh perangkat Daerah Peningkatan kualitas pelayanan publik dengan penerapan standar pelayanan di seluruh perangkat Daerah			3.000.000,00	KECAMATAN CEPOGO

Balai Sertifikasi Elektronik
Dokumen ini telah ditandatangani secara digital menggunakan sertifikat elektronik yang diterbitkan oleh Balai Sertifikasi Elektronik (BSrE), BSSN.

NO	KODE	URUSAN / BIDANG URUSAN / PROGRAM / KEGIATAN / SUB KEGIATAN	INDIKATOR PROGRAM / KEGIATAN / SUB KEGIATAN	TARGET AKHIR PERIODE RENSTRA OPD	REALISASI CAPAIAN RENJA OPD TAHUN 2023	PRAKIRAAN CAPAIAN TARGET RENJA OPD TAHUN 2024	CAPAIAN KINERJA DAN KERANGKA PENDANAAN										KELOMPOK SASARAN	PRAKIRAAN MAJU RENCANA TAHUN 2026		PERANGKAT DAERAH PENANGGUNG JAWAB
							TARGET 2025		PAGU INDIKATIF (Rp)			Bertambah/Berkurang (10-12)	LOKASI	SUMBER DANA	PRIORITAS			TARGET	PAGU INDIKATIF (Rp)	
							SEBELUM	SESUDAH	RKPD 2025	APBD 2025	RKPD PERUBAHAN 2025				NASIONAL	DAERAH				
1	2	3	4	5	6	7	8	9	10	11	12	13	14	15	16	17	18	19	20	21
	7.01.01.2.06.0004	Penyediaan Bahan Logistik Kantor																		
			Jumlah Paket Bahan Logistik Kantor yang Disediakan				4 Paket	4 Paket	26.000.000,00	26.000.000,00	37.850.000,00	11.850.000,00	Kab. Boyolali, Cepogo, Semua Kel/Desa	DANA ALOKASI UMUM (DAU)	-	Peningkatan kualitas pelayanan publik dengan penerapan standar pelayanan di seluruh perangkat Daerah Peningkatan kualitas pelayanan publik dengan penerapan standar pelayanan di seluruh perangkat Daerah			26.500.000,00	KECAMATAN CEPOGO
	7.01.01.2.06.0005	Penyediaan Barang Cetakan dan Penggandaan																		
			Jumlah Paket Barang Cetakan dan Penggandaan yang Disediakan				4 Paket	4 Paket	20.000.000,00	20.000.000,00	10.000.000,00	-10.000.000,00	Kab. Boyolali, Cepogo, Semua Kel/Desa	DANA ALOKASI UMUM (DAU)	-	Peningkatan kualitas pelayanan publik dengan penerapan standar pelayanan di seluruh perangkat Daerah Peningkatan kualitas pelayanan publik dengan penerapan standar pelayanan di seluruh perangkat Daerah			21.308.000,00	KECAMATAN CEPOGO
	7.01.01.2.06.0007	Penyediaan Bahan/Material																		
			Jumlah Paket Bahan/Material yang Disediakan				4 Paket	4 Paket	25.000.000,00	25.000.000,00	4.230.000,00	-20.770.000,00	Kab. Boyolali, Cepogo, Semua Kel/Desa	DANA ALOKASI UMUM (DAU)	-	Peningkatan kualitas pelayanan publik dengan penerapan standar pelayanan di seluruh perangkat Daerah Peningkatan kualitas pelayanan publik dengan penerapan standar pelayanan di seluruh perangkat Daerah			21.725.000,00	KECAMATAN CEPOGO
	7.01.01.2.06.0008	Fasilitasi Kunjungan Tamu																		
			Jumlah Laporan Fasilitasi Kunjungan Tamu				4 Laporan	4 Laporan	141.160.000,00	141.160.000,00	130.310.000,00	-10.850.000,00	Kab. Boyolali, Cepogo, Semua Kel/Desa	DANA ALOKASI UMUM (DAU)	-	Peningkatan kualitas pelayanan publik dengan penerapan standar pelayanan di seluruh perangkat Daerah Peningkatan kualitas pelayanan publik dengan penerapan standar pelayanan di seluruh perangkat Daerah			146.160.000,00	KECAMATAN CEPOGO
	7.01.01.2.06.0009	Penyelenggaraan Rapat Koordinasi dan Konsultasi SKPD																		
			Jumlah Laporan Penyelenggaraan Rapat Koordinasi dan Konsultasi SKPD				4 Laporan	4 Laporan	20.000.000,00	20.000.000,00	13.000.000,00	-7.000.000,00	Kab. Boyolali, Cepogo, Semua Kel/Desa	DANA ALOKASI UMUM (DAU)	-	Peningkatan kualitas pelayanan publik dengan penerapan standar pelayanan di seluruh perangkat Daerah Peningkatan kualitas pelayanan publik dengan penerapan standar pelayanan di seluruh perangkat Daerah			15.000.000,00	KECAMATAN CEPOGO
	7.01.01.2.06.0010	Penatausahaan Arsip Dinamis pada SKPD																		
			Jumlah Dokumen Penatausahaan Arsip Dinamis pada SKPD				13 Dokumen	13 Dokumen	0,00	0,00	0,00	0,00	Kab. Boyolali, Cepogo, Semua Kel/Desa	PENDAPATAN ASLI DAERAH (PAD)	-	Peningkatan kualitas pelayanan publik dengan penerapan standar pelayanan di seluruh perangkat Daerah Peningkatan kualitas pelayanan publik dengan penerapan standar pelayanan di seluruh perangkat Daerah			0,00	KECAMATAN CEPOGO
	7	**NON URUSAN**							**3.031.566.000,00**	**3.635.331.000,00**	**3.441.669.000,00**	**410.103.000,00**							**3.860.434.000,00**	
	7,01	**URUSAN PEMERINTAHAN BIDANG XX**							**3.031.566.000,00**	**3.635.331.000,00**	**3.441.669.000,00**	**410.103.000,00**							**3.860.434.000,00**	
	7.01.01.2.06.0010	Penatausahaan Arsip Dinamis pada SKPD																		
	7	**UNSUR KEWILAYAHAN**							**3.031.566.000,00**	**3.635.331.000,00**	**3.441.669.000,00**	**410.103.000,00**							**3.860.434.000,00**	
	7,01	**KECAMATAN**							**3.031.566.000,00**	**3.635.331.000,00**	**3.441.669.000,00**	**410.103.000,00**							**3.860.434.000,00**	
	7.01.01.2.06.0011	Dukungan Pelaksanaan Sistem Pemerintahan Berbasis Elektronik pada SKPD																		
			Jumlah Dokumen Dukungan Pelaksanaan Sistem Pemerintahan Berbasis Elektronik pada SKPD				13 Dokumen	13 Dokumen	0,00	0,00	0,00	0,00	Kab. Boyolali, Cepogo, Semua Kel/Desa	PENDAPATAN ASLI DAERAH (PAD)	-	Peningkatan kualitas pelayanan publik dengan penerapan standar pelayanan di seluruh perangkat Daerah Peningkatan kualitas pelayanan publik dengan penerapan standar pelayanan di seluruh perangkat Daerah			0,00	KECAMATAN CEPOGO

Balai Sertifikasi Elektronik

Dokumen ini telah ditandatangani secara digital menggunakan sertifikat elektronik yang diterbitkan oleh Balai Sertifikasi Elektronik (BSrE), BSSN.

NO	KODE	URUSAN / BIDANG URUSAN / PROGRAM / KEGIATAN / SUB KEGIATAN	INDIKATOR PROGRAM / KEGIATAN / SUB KEGIATAN	TARGET AKHIR PERIODE RENSTRA OPD	REALISASI CAPAIAN RENJA OPD TAHUN 2023	PRAKIRAAN CAPAIAN TARGET RENJA OPD TAHUN 2024	CAPAIAN KINERJA DAN KERANGKA PENDANAAN										KELOMPOK SASARAN	PRAKIRAAN MAJU RENCANA TAHUN 2026		PERANGKAT DAERAH PENANGGUNG JAWAB
							TARGET 2025		PAGU INDIKATIF (Rp)			Bertambah/Berkurang (10-12)	LOKASI	SUMBER DANA	PRIORITAS			TARGET	PAGU INDIKATIF (Rp)	
							SEBELUM	SESUDAH	RKPD 2025	APBD 2025	RKPD PERUBAHAN 2025				NASIONAL	DAERAH				
1	2	3	4	5	6	7	8	9	10	11	12	13	14	15	16	17	18	19	20	21
	7.01.01.2.08	Penyediaan Jasa Penunjang Urusan Pemerintahan Daerah	*Jumlah Kegiatan Penyediaan Jasa Penunjang Urusan Pemerintahan Daerah*				3 kegiatan	3 kegiatan	20.800.000,00	20.800.000,00	19.800.000,00	-1.000.000,00			-	Peningkatan kualitas pelayanan publik dengan penerapan standar pelayanan di seluruh perangkat Daerah Peningkatan kualitas pelayanan publik dengan penerapan standar pelayanan di seluruh perangkat Daerah	Masyarakat Wilayah Kecamatan Cepogo		20.800.000,00	KECAMATAN CEPOGO
	7.01.01.2.08.0001	Penyediaan Jasa Surat Menyurat																		
			Jumlah Laporan Penyediaan Jasa Surat Menyurat				12 Laporan	12 Laporan	1.500.000,00	1.500.000,00	500.000,00	-1.000.000,00	Kab. Boyolali, Cepogo, Semua Kel/Desa	PAJAK BUMI DAN BANGUNAN PEDESAAN DAN PERKOTAAN	-	Peningkatan kualitas pelayanan publik dengan penerapan standar pelayanan di seluruh perangkat Daerah Peningkatan kualitas pelayanan publik dengan penerapan standar pelayanan di seluruh perangkat Daerah			1.500.000,00	KECAMATAN CEPOGO
	7.01.01.2.08.0002	Penyediaan Jasa Komunikasi, Sumber Daya Air dan Listrik																		
			Jumlah Laporan Penyediaan Jasa Komunikasi, Sumber Daya Air dan Listrik yang Disediakan				12 Laporan	12 Laporan	18.300.000,00	18.300.000,00	18.300.000,00	0,00	Kab. Boyolali, Cepogo, Semua Kel/Desa	PAJAK BUMI DAN BANGUNAN PEDESAAN DAN PERKOTAAN	-	Peningkatan kualitas pelayanan publik dengan penerapan standar pelayanan di seluruh perangkat Daerah Peningkatan kualitas pelayanan publik dengan penerapan standar pelayanan di seluruh perangkat Daerah			18.300.000,00	KECAMATAN CEPOGO
	7.01.01.2.08.0004	Penyediaan Jasa Pelayanan Umum Kantor																		
			Jumlah Laporan Penyediaan Jasa Pelayanan Umum Kantor yang Disediakan				4 Laporan	4 Laporan	1.000.000,00	1.000.000,00	1.000.000,00	0,00	Kab. Boyolali, Cepogo, Semua Kel/Desa	PAJAK BUMI DAN BANGUNAN PEDESAAN DAN PERKOTAAN	-	Peningkatan kualitas pelayanan publik dengan penerapan standar pelayanan di seluruh perangkat Daerah Peningkatan kualitas pelayanan publik dengan penerapan standar pelayanan di seluruh perangkat Daerah			1.000.000,00	KECAMATAN CEPOGO
	7.01.01.2.09	Pemeliharaan Barang Milik Daerah Penunjang Urusan Pemerintahan Daerah	*Terlaksanya Kegiatan Pemeliharaan Barang Milik Daerah Penunjang Urusan Pemerintahan Daerah*				3 kegiatan	3 kegiatan	53.447.000,00	53.447.000,00	53.447.000,00	0,00			-	Peningkatan kualitas pelayanan publik dengan penerapan standar pelayanan di seluruh perangkat Daerah Peningkatan kualitas pelayanan publik dengan penerapan standar pelayanan di seluruh perangkat Daerah	Masyarakat Wilayah Kecamatan Cepogo		78.447.000,00	KECAMATAN CEPOGO
	7.01.01.2.09.0002	Penyediaan Jasa Pemeliharaan, Biaya Pemeliharaan, Pajak dan Perizinan Kendaraan Dinas Operasional atau Lapangan																		
			Jumlah Kendaraan Dinas Operasional atau Lapangan yang Dipelihara dan dibayarkan Pajak dan Perizinannya				10 Unit	10 Unit	20.947.000,00	20.947.000,00	20.947.000,00	0,00	Kab. Boyolali, Cepogo, Semua Kel/Desa	PAJAK BUMI DAN BANGUNAN PEDESAAN DAN PERKOTAAN	-	Peningkatan kualitas pelayanan publik dengan penerapan standar pelayanan di seluruh perangkat Daerah Peningkatan kualitas pelayanan publik dengan penerapan standar pelayanan di seluruh perangkat Daerah			20.947.000,00	KECAMATAN CEPOGO
	7.01.01.2.09.0006	Pemeliharaan Peralatan dan Mesin Lainnya																		
			Jumlah Peralatan dan Mesin Lainnya yang Dipelihara				37 Unit	37 Unit	7.500.000,00	7.500.000,00	7.500.000,00	0,00	Kab. Boyolali, Cepogo, Semua Kel/Desa	PAJAK BUMI DAN BANGUNAN PEDESAAN DAN PERKOTAAN	-	Peningkatan kualitas pelayanan publik dengan penerapan standar pelayanan di seluruh perangkat Daerah Peningkatan kualitas pelayanan publik dengan penerapan standar pelayanan di seluruh perangkat Daerah			7.500.000,00	KECAMATAN CEPOGO
	7.01.01.2.09.0009	Pemeliharaan/Rehabilitasi Gedung Kantor dan Bangunan Lainnya																		

Balai Sertifikasi Elektronik

Dokumen ini telah ditandatangani secara digital menggunakan sertifikat elektronik yang diterbitkan oleh Balai Sertifikasi Elektronik (BSrE), BSSN.

NO	KODE	URUSAN / BIDANG URUSAN / PROGRAM / KEGIATAN / SUB KEGIATAN	INDIKATOR PROGRAM / KEGIATAN / SUB KEGIATAN	TARGET AKHIR PERIODE RENSTRA OPD	REALISASI CAPAIAN RENJA OPD TAHUN 2023	PRAKIRAAN CAPAIAN TARGET RENJA OPD TAHUN 2024	CAPAIAN KINERJA DAN KERANGKA PENDANAAN										KELOMPOK SASARAN	PRAKIRAAN MAJU RENCANA TAHUN 2026		PERANGKAT DAERAH PENANGGUNG JAWAB
							TARGET 2025		PAGU INDIKATIF (Rp)			Bertambah/Berkurang (10-12)	LOKASI	SUMBER DANA	PRIORITAS			TARGET	PAGU INDIKATIF (Rp)	
							SEBELUM	SESUDAH	RKPD 2025	APBD 2025	RKPD PERUBAHAN 2025				NASIONAL	DAERAH				
1	2	3	4	5	6	7	8	9	10	11	12	13	14	15	16	17	18	19	20	21
			Jumlah Gedung Kantor dan Bangunan Lainnya yang Dipelihara/Direhabilitasi				3 Unit	3 Unit	25.000.000,00	25.000.000,00	25.000.000,00	0,00	Kab. Boyolali, Cepogo, Semua Kel/Desa	PAJAK BUMI DAN BANGUNAN PEDESAAN DAN PERKOTAAN	-	Peningkatan kualitas pelayanan publik dengan penerapan standar pelayanan di seluruh perangkat Daerah Peningkatan kualitas pelayanan publik dengan penerapan standar pelayanan di seluruh perangkat Daerah			50.000.000,00	KECAMATAN CEPOGO
1,	**7.01.02**	**PROGRAM PENYELENGGARAAN PEMERINTAHAN DAN PELAYANAN PUBLIK**	**-**				**-**	**-**	**100.000.000,00**	**213.850.000,00**	**113.850.000,00**	**1.000.000.000,00**							**1.100.000.000,00**	
	7.01.02.2.01	Koordinasi Penyelenggaraan Kegiatan Pemerintahan di Tingkat Kecamatan	*Terlaksananya Laporan Koordinasi/Sinergi Perencanaan dan Pelaksanaan Kegiatan Pemerintahan dengan Perangkat Daerah dan Instansi Vertikal Terkait*				2 kegiatan	2 kegiatan	0,00	113.850.000,00	113.850.000,00	113.850.000,00			-	Peningkatan kualitas pelayanan publik dengan penerapan standar pelayanan di seluruh perangkat Daerah Peningkatan kualitas pelayanan publik dengan penerapan standar pelayanan di seluruh perangkat Daerah	Masyarakat Wilayah Kecamatan Cepogo		0,00	KECAMATAN CEPOGO
	7.01.02.2.01.0001	Koordinasi/Sinergi Perencanaan dan Pelaksanaan Kegiatan Pemerintahan dengan Perangkat Daerah dan Instansi Vertikal Terkait																		
			Jumlah Laporan Koordinasi/Sinergi Perencanaan dan Pelaksanaan Kegiatan Pemerintahan dengan Perangkat Daerah dan Instansi Vertikal Terkait				13 Laporan	13 Laporan	0,00	113.850.000,00	113.850.000,00	113.850.000,00	Kab. Boyolali, Cepogo, Semua Kel/Desa	PENDAPATAN ASLI DAERAH (PAD)	-	Peningkatan kualitas pelayanan publik dengan penerapan standar pelayanan di seluruh perangkat Daerah Peningkatan kualitas pelayanan publik dengan penerapan standar pelayanan di seluruh perangkat Daerah			0,00	KECAMATAN CEPOGO
	7.01.02.2.01.0002	Peningkatan Efektifitas Kegiatan Pemerintahan di Tingkat Kecamatan																		
			Jumlah Dokumen Peningkatan Efektifitas Kegiatan Pemerintahan di Tingkat Kecamatan				39 Dokumen	39 Dokumen	0,00	0,00	0,00	0,00	Kab. Boyolali, Cepogo, Semua Kel/Desa	PENDAPATAN ASLI DAERAH (PAD)	-	Peningkatan kualitas pelayanan publik dengan penerapan standar pelayanan di seluruh perangkat Daerah Peningkatan kualitas pelayanan publik dengan penerapan standar pelayanan di seluruh perangkat Daerah			0,00	KECAMATAN CEPOGO
	7.01.02.2.02	Penyelenggaraan Urusan Pemerintahan yang Tidak Dilaksanakan oleh Unit Kerja Perangkat Daerah yang Ada di Kecamatan	*Terlaksananya kegiatan Penyelenggaraan Urusan Pemerintahan yang tidak dilaksanakan oleh unit kerja Perangkat Daerah yang ada di Kecamatan*				1 kegiatan	1 kegiatan	0,00	0,00	0,00	0,00			-	Peningkatan kualitas pelayanan publik dengan penerapan standar pelayanan di seluruh perangkat Daerah Peningkatan kualitas pelayanan publik dengan penerapan standar pelayanan di seluruh perangkat Daerah	Masyarakat Wilayah Kecamatan Cepogo		0,00	KECAMATAN CEPOGO
	7.01.02.2.02.0003	Peningkatan Efektifitas Pelaksanaan Pelayanan kepada Masyarakat di Wilayah Kecamatan																		
			Jumlah Laporan Peningkatan Efektifitas Pelaksanaan Pelayanan kepada Masyarakat di Wilayah Kecamatan				2 Laporan	2 Laporan	0,00	0,00	0,00	0,00	Kab. Boyolali, Cepogo, Semua Kel/Desa	PENDAPATAN ASLI DAERAH (PAD)	-	Peningkatan kualitas pelayanan publik dengan penerapan standar pelayanan di seluruh perangkat Daerah Peningkatan kualitas pelayanan publik dengan penerapan standar pelayanan di seluruh perangkat Daerah			0,00	KECAMATAN CEPOGO
	7.01.02.2.03	Koordinasi Pemeliharaan Prasarana dan Sarana Pelayanan Umum	*Terlaksananya Kegiatan Koordinasi Pemeliharaan Prasarana dan Sarana Pelayanan Umum*				1 kegiatan	1 kegiatan	100.000.000,00	100.000.000,00	0,00	-100.000.000,00			-	Peningkatan kualitas pelayanan publik dengan penerapan standar pelayanan di seluruh perangkat Daerah Peningkatan kualitas pelayanan publik dengan penerapan standar pelayanan di seluruh perangkat Daerah	Masyarakat Wilayah Kecamatan Cepogo		1.100.000.000,00	KECAMATAN CEPOGO
	7.01.02.2.03.0001	Koordinasi/Sinergi dengan Perangkat Daerah dan/atau Instansi Vertikal yang Terkait dalam Pemeliharaan Sarana dan Prasarana Pelayanan Umum																		

Balai Sertifikasi Elektronik

Dokumen ini telah ditandatangani secara digital menggunakan sertifikat elektronik yang diterbitkan oleh Balai Sertifikasi Elektronik (BSrE), BSSN.

NO	KODE	URUSAN / BIDANG URUSAN / PROGRAM / KEGIATAN / SUB KEGIATAN	INDIKATOR PROGRAM / KEGIATAN / SUB KEGIATAN	TARGET AKHIR PERIODE RENSTRA OPD	REALISASI CAPAIAN RENJA OPD TAHUN 2023	PRAKIRAAN CAPAIAN TARGET RENJA OPD TAHUN 2024	CAPAIAN KINERJA DAN KERANGKA PENDANAAN										KELOMPOK SASARAN	PRAKIRAAN MAJU RENCANA TAHUN 2026		PERANGKAT DAERAH PENANGGUNG JAWAB
							TARGET 2025		PAGU INDIKATIF (Rp)			Bertambah/Berkurang (10-12)	LOKASI	SUMBER DANA	PRIORITAS			TARGET	PAGU INDIKATIF (Rp)	
							SEBELUM	SESUDAH	RKPD 2025	APBD 2025	RKPD PERUBAHAN 2025				NASIONAL	DAERAH				
1	2	3	4	5	6	7	8	9	10	11	12	13	14	15	16	17	18	19	20	21
			Jumlah Dokumen Koordinasi/Sinergi dengan Perangkat Daerah dan/atau Instansi Vertikal yang Terkait dalam Pemeliharaan Sarana dan Prasarana Pelayanan Umum				2 Dokumen	2 Dokumen	100.000.000,00	100.000.000,00	0,00	-100.000.000,00	Kab. Boyolali, Cepogo, Semua Kel/Desa	PENDAPATAN ASLI DAERAH (PAD)	-	Peningkatan kualitas pelayanan publik dengan penerapan standar pelayanan di seluruh perangkat Daerah Peningkatan kualitas pelayanan publik dengan penerapan standar pelayanan di seluruh perangkat Daerah			1.100.000.000,00	KECAMATAN CEPOGO
2,	**7.01.03**	**PROGRAM PEMBERDAYAAN MASYARAKAT DESA DAN KELURAHAN**	**-**				**-**	**-**	**75.000.000,00**	**375.150.000,00**	**375.150.000,00**	**0,00**							**75.000.000,00**	
	7.01.03.2.01	Koordinasi Kegiatan Pemberdayaan Desa	*Terlaksananya Kegiatan Koordinasi Kegiatan Pemberdayaan Desa*				2 kegiatan	2 kegiatan	75.000.000,00	375.150.000,00	375.150.000,00	300.150.000,00			-	Peningkatan kualitas pelayanan publik dengan penerapan standar pelayanan di seluruh perangkat Daerah Peningkatan kualitas pelayanan publik dengan penerapan standar pelayanan di seluruh perangkat Daerah	Masyarakat Wilayah Kecamatan Cepogo		75.000.000,00	KECAMATAN CEPOGO
	7.01.03.2.01.0001	Peningkatan Partisipasi Masyarakat dalam Forum Musyawarah Perencanaan Pembangunan di Desa																		
			Jumlah Lembaga Kemasyarakatan yang Berpartisipasi dalam Forum Musyawarah Perencanaan Pembangunan di Desa				6 Lembaga Kemasyarakatan	6 Lembaga Kemasyarakatan	0,00	0,00	0,00	0,00	Kab. Boyolali, Cepogo, Semua Kel/Desa	PENDAPATAN ASLI DAERAH (PAD)	-	Peningkatan kualitas pelayanan publik dengan penerapan standar pelayanan di seluruh perangkat Daerah Peningkatan kualitas pelayanan publik dengan penerapan standar pelayanan di seluruh perangkat Daerah			0,00	KECAMATAN CEPOGO
	7.01.03.2.01.0003	Peningkatan Efektifitas Kegiatan Pemberdayaan Masyarakat di Wilayah Kecamatan																		
			Jumlah Laporan Peningkatan Efektivitas Kegiatan Pemberdayaan Masyarakat di Wilayah Kecamatan				13 Laporan	13 Laporan	75.000.000,00	375.150.000,00	375.150.000,00	300.150.000,00	Kab. Boyolali, Cepogo, Semua Kel/Desa	PENDAPATAN ASLI DAERAH (PAD)	-	Peningkatan kualitas pelayanan publik dengan penerapan standar pelayanan di seluruh perangkat Daerah Peningkatan kualitas pelayanan publik dengan penerapan standar pelayanan di seluruh perangkat Daerah			75.000.000,00	KECAMATAN CEPOGO
3,	**7.01.04**	**PROGRAM KOORDINASI KETENTRAMAN DAN KETERTIBAN UMUM**	**-**				**-**	**-**	**0,00**	**155.250.000,00**	**155.250.000,00**	**21.700.000,00**							**21.700.000,00**	
	7.01.04.2.01	Koordinasi Upaya Penyelenggaraan Ketenteraman dan Ketertiban Umum	*Terlaksananya eLaporan Hasil Sinergitas dengan Kepolisian Negara Republik Indonesia, Tentara Nasional Indonesia dan Instansi Vertikal di Wilayah Kecamatan*				1 kegiatan	1 kegiatan	0,00	155.250.000,00	155.250.000,00	155.250.000,00			-	Peningkatan kualitas pelayanan publik dengan penerapan standar pelayanan di seluruh perangkat Daerah Peningkatan kualitas pelayanan publik dengan penerapan standar pelayanan di seluruh perangkat Daerah	Masyarakat Wilayah Kecamatan Cepogo		21.700.000,00	KECAMATAN CEPOGO
	7.01.04.2.01.0001	Sinergitas dengan Kepolisian Negara Republik Indonesia, Tentara Nasional Indonesia dan Instansi Vertikal di Wilayah Kecamatan																		
			Jumlah Laporan Hasil Sinergitas dengan Kepolisian Negara Republik Indonesia, Tentara Nasional Indonesia dan Instansi Vertikal di Wilayah Kecamatan				17 Laporan	17 Laporan	0,00	155.250.000,00	155.250.000,00	155.250.000,00	Kab. Boyolali, Cepogo, Semua Kel/Desa	PENDAPATAN ASLI DAERAH (PAD)	-	Peningkatan kualitas pelayanan publik dengan penerapan standar pelayanan di seluruh perangkat Daerah Peningkatan kualitas pelayanan publik dengan penerapan standar pelayanan di seluruh perangkat Daerah			21.700.000,00	KECAMATAN CEPOGO
4,	**7.01.05**	**PROGRAM PENYELENGGARAAN URUSAN PEMERINTAHAN UMUM**	**-**				**-**	**-**	**90.000.000,00**	**193.500.000,00**	**192.500.000,00**	**-21.965.000,00**							**68.035.000,00**	
	7.01.05.2.01	Penyelenggaraan Urusan Pemerintahan Umum Sesuai Penugasan Kepala Daerah	*Terlaksananya Kegiatan Penyelenggaraan Urusan Pemerintahan Umum sesuai Penugasan Kepala Daerah*				2 kegiatan	2 kegiatan	90.000.000,00	193.500.000,00	192.500.000,00	102.500.000,00			-	Peningkatan kualitas pelayanan publik dengan penerapan standar pelayanan di seluruh perangkat Daerah Peningkatan kualitas pelayanan publik dengan penerapan standar pelayanan di seluruh perangkat Daerah	Masyarakat Wilayah Kecamatan Cepogo		68.035.000,00	KECAMATAN CEPOGO
	7.01.05.2.01.0001	Pembinaan Wawasan Kebangsaan dan Ketahanan Nasional dalam rangka Memantapkan Pengamalan Pancasila, Pelaksanaan Undang-Undang Dasar Negara Republik Indonesia Tahun																		

Balai Sertifikasi Elektronik
Dokumen ini telah ditandatangani secara digital menggunakan sertifikat elektronik yang diterbitkan oleh Balai Sertifikasi Elektronik (BSrE), BSSN.

NO	KODE	URUSAN / BIDANG URUSAN / PROGRAM / KEGIATAN / SUB KEGIATAN	INDIKATOR PROGRAM / KEGIATAN / SUB KEGIATAN	TARGET AKHIR PERIODE RENSTRA OPD	REALISASI CAPAIAN RENJA OPD TAHUN 2023	PRAKIRAAN CAPAIAN TARGET RENJA OPD TAHUN 2024	CAPAIAN KINERJA DAN KERANGKA PENDANAAN										KELOMPOK SASARAN	PRAKIRAAN MAJU RENCANA TAHUN 2026		PERANGKAT DAERAH PENANGGUNG JAWAB
							TARGET 2025		PAGU INDIKATIF (Rp)			Bertambah/Berkurang (10-12)	LOKASI	SUMBER DANA	PRIORITAS			TARGET	PAGU INDIKATIF (Rp)	
							SEBELUM	SESUDAH	RKPD 2025	APBD 2025	RKPD PERUBAHAN 2025				NASIONAL	DAERAH				
1	2	3	4	5	6	7	8	9	10	11	12	13	14	15	16	17	18	19	20	21
			Jumlah Orang yang Mengikuti Pembinaan Wawasan Kebangsaan dan Ketahanan Nasional dalam rangka Memantapkan Pengamalan Pancasila, Pelaksanaan Undang-Undang Dasar Negara Republik Indonesia Tahun 1945, Pelestarian Bhinneka Tunggal Ika serta Pemertahanan dan Pemeliharaan Keutuhan Negara Kesatuan Republik Indonesia				400 Orang	400 Orang	59.100.000,00	162.600.000,00	162.600.000,00	103.500.000,00	Kab. Boyolali, Cepogo, Semua Kel/Desa	PENDAPATAN ASLI DAERAH (PAD)	-	Peningkatan kualitas pelayanan publik dengan penerapan standar pelayanan di seluruh perangkat Daerah Peningkatan kualitas pelayanan publik dengan penerapan standar pelayanan di seluruh perangkat Daerah			39.175.000,00	KECAMATAN CEPOGO
	7.01.05.2.01.0004	Pembinaan Kerukunan Antar Suku dan Intra Suku, Umat Beragama, Ras, dan Golongan Lainnya Guna Mewujudkan Stabilitas Keamanan Lokal, Regional, dan Nasional																		
			Jumlah Orang yang Mengikuti Pembinaan Kerukunan Antar Suku dan Intra Suku , Umat Beragama, Ras, dan Golongan Lainnya Guna Mewujudkan Stabilitas Keamanan Lokal, Regional, dan Nasional				500 Orang	500 Orang	30.900.000,00	30.900.000,00	29.900.000,00	-1.000.000,00	Kab. Boyolali, Cepogo, Semua Kel/Desa	PENDAPATAN ASLI DAERAH (PAD)	-	Peningkatan kualitas pelayanan publik dengan penerapan standar pelayanan di seluruh perangkat Daerah Peningkatan kualitas pelayanan publik dengan penerapan standar pelayanan di seluruh perangkat Daerah			28.860.000,00	KECAMATAN CEPOGO
5,	**7.01.06**	**PROGRAM PEMBINAAN DAN PENGAWASAN PEMERINTAHAN DESA**	**-**				**-**	**-**	**0,00**	**0,00**	**0,00**	**0,00**							**0,00**	
	7.01.06.2.01	Fasilitasi, Rekomendasi dan Koordinasi Pembinaan dan Pengawasan Pemerintahan Desa	*Terlaksananya Kegiatan Fasilitasi Rekomendasi dan koordinasi Pembinaan dan Pengawasan Pemerintahan Desa*				3 kegiatan	3 kegiatan	0,00	0,00	0,00	0,00			-	Peningkatan kualitas pelayanan publik dengan penerapan standar pelayanan di seluruh perangkat Daerah Peningkatan kualitas pelayanan publik dengan penerapan standar pelayanan di seluruh perangkat Daerah	Masyarakat Wilayah Kecamatan Cepogo		0,00	KECAMATAN CEPOGO
	7.01.06.2.01.0001	Fasilitasi Penyusunan Peraturan Desa dan																		
			Jumlah Dokumen yang Difasilitasi dalam rangka Penyusunan Peraturan Desa dan Peraturan Kepala Desa				8 Dokumen	8 Dokumen	0,00	0,00	0,00	0,00	Kab. Boyolali, Cepogo, Semua Kel/Desa	PENDAPATAN ASLI DAERAH (PAD)	-	Peningkatan kualitas pelayanan publik dengan penerapan standar pelayanan di seluruh perangkat Daerah Peningkatan kualitas pelayanan publik dengan penerapan standar pelayanan di seluruh perangkat Daerah			0,00	KECAMATAN CEPOGO
	7.01.06.2.01.0002	Fasilitasi Administrasi Tata Pemerintahan Desa																		
			Jumlah Dokumen yang Difasilitasi dalam rangka Administrasi Tata Pemerintahan Desa				26 Dokumen	26 Dokumen	0,00	0,00	0,00	0,00	Kab. Boyolali, Cepogo, Semua Kel/Desa	PENDAPATAN ASLI DAERAH (PAD)	-	Peningkatan kualitas pelayanan publik dengan penerapan standar pelayanan di seluruh perangkat Daerah Peningkatan kualitas pelayanan publik dengan penerapan standar pelayanan di seluruh perangkat Daerah			0,00	KECAMATAN CEPOGO
	7.01.06.2.01.0003	Fasilitasi Pengelolaan Keuangan Desa dan Pendayagunaan Aset Desa																		
			Jumlah Dokumen yang Difasilitasi dalam rangka Pengelolaan Keuangan Desa dan Pendayagunaan Aset Desa				13 Dokumen	13 Dokumen	0,00	0,00	0,00	0,00	Kab. Boyolali, Cepogo, Semua Kel/Desa	PENDAPATAN ASLI DAERAH (PAD)	-	Peningkatan kualitas pelayanan publik dengan penerapan standar pelayanan di seluruh perangkat Daerah Peningkatan kualitas pelayanan publik dengan penerapan standar pelayanan di seluruh perangkat Daerah			0,00	KECAMATAN CEPOGO
		KECAMATAN SELO							**2.792.830.000,00**	**3.179.525.000,00**	**3.292.864.000,00**	**500.034.000,00**							**2.807.000.000,00**	
	7	**UNSUR KEWILAYAHAN**							**2.792.830.000,00**	**3.179.525.000,00**	**3.292.864.000,00**	**500.034.000,00**							**2.807.000.000,00**	
	7.01	**KECAMATAN**							**2.792.830.000,00**	**3.179.525.000,00**	**3.292.864.000,00**	**500.034.000,00**							**2.807.000.000,00**	
1,	**7.01.01**	**PROGRAM PENUNJANG URUSAN PEMERINTAHAN DAERAH KABUPATEN/KOTA**	**Presentase Penunjang Urusan Pemerintahan yang terpenuhi sesuai standar**				**7 Kegiatan**	**7 Kegiatan**	**2.609.730.000,00**	**2.592.775.000,00**	**2.741.114.000,00**	**-42.730.000,00**							**2.567.000.000,00**	
	7.01.01.2.01	Perencanaan, Penganggaran, dan Evaluasi Kinerja Perangkat Daerah	*Terlaksanannya Jumlah Kegiatan Perencanaan, Penganggaran, dan Evaluasi Kinerja Perangkat Daerah Jumlah Dokumen Perencanaan*				7 Kegiatan	7 Kegiatan	0,00	0,00	0,00	0,00			-	Peningkatan kualitas pelayanan publik dengan penerapan standar pelayanan di seluruh perangkat Daerah Peningkatan kualitas pelayanan publik dengan penerapan standar pelayanan di seluruh perangkat Daerah	Seluruh masyaratkat di Wilayah Kecamatan Selo		0,00	KECAMATAN SELO
	7.01.01.2.01.0	Penyusunan Dokumen Perencanaan Perangkat Daerah																		

Balai Sertifikasi Elektronik

Dokumen ini telah ditandatangani secara digital menggunakan sertifikat elektronik yang diterbitkan oleh Balai Sertifikasi Elektronik (BSrE), BSSN.

NO	KODE	URUSAN / BIDANG URUSAN / PROGRAM / KEGIATAN / SUB KEGIATAN	INDIKATOR PROGRAM / KEGIATAN / SUB KEGIATAN	TARGET AKHIR PERIODE RENSTRA OPD	REALISASI CAPAIAN RENJA OPD TAHUN 2023	PRAKIRAAN CAPAIAN TARGET RENJA OPD TAHUN 2024	CAPAIAN KINERJA DAN KERANGKA PENDANAAN										KELOMPOK SASARAN	PRAKIRAAN MAJU RENCANA TAHUN 2026		PERANGKAT DAERAH PENANGGUNG JAWAB
							TARGET 2025		PAGU INDIKATIF (Rp)			Bertambah/Berkurang (10-12)	LOKASI	SUMBER DANA	PRIORITAS			TARGET	PAGU INDIKATIF (Rp)	
							SEBELUM	SESUDAH	RKPD 2025	APBD 2025	RKPD PERUBAHAN 2025				NASIONAL	DAERAH				
1	2	3	4	5	6	7	8	9	10	11	12	13	14	15	16	17	18	19	20	21
			Jumlah Dokumen Perencanaan Perangkat Daerah				2 Dokumen	2 Dokumen	0,00	0,00	0,00	0,00	Kab. Boyolali, Selo, Semua Kel/Desa	PENDAPATAN ASLI DAERAH (PAD)	-	Peningkatan kualitas pelayanan publik dengan penerapan standar pelayanan di seluruh perangkat Daerah Peningkatan kualitas pelayanan publik dengan penerapan standar pelayanan di seluruh perangkat Daerah			0,00	KECAMATAN SELO
	7.01.01.2.01.0002	Koordinasi dan Penyusunan Dokumen RKA-SKPD																		
			Jumlah Dokumen RKA-SKPD dan Laporan Hasil Koordinasi Penyusunan Dokumen RKA-SKPD				1 Dokumen	1 Dokumen	0,00	0,00	0,00	0,00	Kab. Boyolali, Selo, Semua Kel/Desa	PENDAPATAN ASLI DAERAH (PAD)	-	Peningkatan kualitas pelayanan publik dengan penerapan standar pelayanan di seluruh perangkat Daerah Peningkatan kualitas pelayanan publik dengan penerapan standar pelayanan di seluruh perangkat Daerah			0,00	KECAMATAN SELO
	7.01.01.2.01.0003	Koordinasi dan Penyusunan Dokumen Perubahan RKA-SKPD																		
			Jumlah Dokumen Perubahan RKA-SKPD dan Laporan Hasil Koordinasi Penyusunan Dokumen Perubahan RKA-SKPD				1 Dokumen	1 Dokumen	0,00	0,00	0,00	0,00	Kab. Boyolali, Selo, Semua Kel/Desa	PENDAPATAN ASLI DAERAH (PAD)	-	Peningkatan kualitas pelayanan publik dengan penerapan standar pelayanan di seluruh perangkat Daerah Peningkatan kualitas pelayanan publik dengan penerapan standar pelayanan di seluruh perangkat Daerah			0,00	KECAMATAN SELO
	7.01.01.2.01.0004	Koordinasi dan Penyusunan DPA-SKPD																		
			Jumlah Dokumen DPA-SKPD dan Laporan Hasil Koordinasi Penyusunan Dokumen DPA-SKPD				1 Dokumen	1 Dokumen	0,00	0,00	0,00	0,00	Kab. Boyolali, Semua Kecamatan, Semua Kel/Desa	PENDAPATAN ASLI DAERAH (PAD)	-	Peningkatan kualitas pelayanan publik dengan penerapan standar pelayanan di seluruh perangkat Daerah Peningkatan kualitas pelayanan publik dengan penerapan standar pelayanan di seluruh perangkat Daerah			0,00	KECAMATAN SELO
	7.01.01.2.01.0005	Koordinasi dan Penyusunan Perubahan DPA- SKPD																		
			Jumlah Dokumen Perubahan DPA-SKPD dan Laporan Hasil Koordinasi Penyusunan Dokumen Perubahan DPA-SKPD				1 Dokumen	1 Dokumen	0,00	0,00	0,00	0,00	Kab. Boyolali, Selo, Semua Kel/Desa	PENDAPATAN ASLI DAERAH (PAD)	-	Peningkatan kualitas pelayanan publik dengan penerapan standar pelayanan di seluruh perangkat Daerah Peningkatan kualitas pelayanan publik dengan penerapan standar pelayanan di seluruh perangkat Daerah			0,00	KECAMATAN SELO
	7.01.01.2.01.0006	Koordinasi dan Penyusunan Laporan Capaian Kinerja dan Ikhtisar Realisasi Kinerja SKPD																		
			Jumlah Laporan Capaian Kinerja dan Ikhtisar Realisasi Kinerja SKPD dan Laporan Hasil Koordinasi Penyusunan Laporan Capaian Kinerja dan Ikhtisar Realisasi Kinerja SKPD				15 Laporan	15 Laporan	0,00	0,00	0,00	0,00	Kab. Boyolali, Selo, Semua Kel/Desa	PENDAPATAN ASLI DAERAH (PAD)	-	Peningkatan kualitas pelayanan publik dengan penerapan standar pelayanan di seluruh perangkat Daerah Peningkatan kualitas pelayanan publik dengan penerapan standar pelayanan di seluruh perangkat Daerah			0,00	KECAMATAN SELO
	7.01.01.2.01.0007	Evaluasi Kinerja Perangkat Daerah																		
			Jumlah Laporan Evaluasi Kinerja Perangkat Daerah				4 Laporan	4 Laporan	0,00	0,00	0,00	0,00	Kab. Boyolali, Selo, Semua Kel/Desa	PENDAPATAN ASLI DAERAH (PAD)	-	Peningkatan kualitas pelayanan publik dengan penerapan standar pelayanan di seluruh perangkat Daerah Peningkatan kualitas pelayanan publik dengan penerapan standar pelayanan di seluruh perangkat Daerah			0,00	KECAMATAN SELO

Balai Sertifikasi Elektronik

Dokumen ini telah ditandatangani secara digital menggunakan sertifikat elektronik yang diterbitkan oleh Balai Sertifikasi Elektronik (BSrE), BSSN.

NO	KODE	URUSAN / BIDANG URUSAN / PROGRAM / KEGIATAN / SUB KEGIATAN	INDIKATOR PROGRAM / KEGIATAN / SUB KEGIATAN	TARGET AKHIR PERIODE RENSTRA OPD	REALISASI CAPAIAN RENJA OPD TAHUN 2023	PRAKIRAAN CAPAIAN TARGET RENJA OPD TAHUN 2024	CAPAIAN KINERJA DAN KERANGKA PENDANAAN										KELOMPOK SASARAN	PRAKIRAAN MAJU RENCANA TAHUN 2026		PERANGKAT DAERAH PENANGGUNG JAWAB
							TARGET 2025		PAGU INDIKATIF (Rp)			Bertambah/Berkurang (10-12)	LOKASI	SUMBER DANA	PRIORITAS			TARGET	PAGU INDIKATIF (Rp)	
							SEBELUM	SESUDAH	RKPD 2025	APBD 2025	RKPD PERUBAHAN 2025				NASIONAL	DAERAH				
1	2	3	4	5	6	7	8	9	10	11	12	13	14	15	16	17	18	19	20	21
	7.01.01.2.02	Administrasi Keuangan Perangkat Daerah	*Tercukupinya Gaji dan Tunjangan ASN Jumlah Kegiatan Administrasi Keuangan Perangkat Daerah*				8 Kegiatan	8 Kegiatan	2.314.942.000,00	2.147.987.000,00	2.316.326.000,00	1.384.000,00			-	Peningkatan kualitas pelayanan publik dengan penerapan standar pelayanan di seluruh perangkat Daerah Peningkatan kualitas pelayanan publik dengan penerapan standar pelayanan di seluruh perangkat Daerah	Masyarakat Kecamatan Selo		2.330.000.000,00	KECAMATAN SELO
	7.01.01.2.02.0001	Penyediaan Gaji dan Tunjangan ASN																		
			Jumlah Orang yang Menerima Gaji dan Tunjangan ASN				0 Orang/bulan	0 Orang/bulan	2.179.942.000,00	2.012.987.000,00	2.181.326.000,00	1.384.000,00	Kab. Boyolali, Selo, Semua Kel/Desa	DANA ALOKASI UMUM (DAU)	-	Peningkatan kualitas pelayanan publik dengan penerapan standar pelayanan di seluruh perangkat Daerah Peningkatan kualitas pelayanan publik dengan penerapan standar pelayanan di seluruh perangkat Daerah			2.200.000.000,00	KECAMATAN SELO
	7.01.01.2.02.0002	Penyediaan Administrasi Pelaksanaan Tugas ASN																		
			Jumlah Dokumen Hasil Penyediaan Administrasi Pelaksanaan Tugas ASN				13 Dokumen	13 Dokumen	135.000.000,00	135.000.000,00	135.000.000,00	0,00	Kab. Boyolali, Selo, Semua Kel/Desa	PENDAPATAN ASLI DAERAH (PAD)	-	Peningkatan kualitas pelayanan publik dengan penerapan standar pelayanan di seluruh perangkat Daerah Peningkatan kualitas pelayanan publik dengan penerapan standar pelayanan di seluruh perangkat Daerah			130.000.000,00	KECAMATAN SELO
	7.01.01.2.02.0003	Pelaksanaan Penatausahaan dan																		
			Jumlah Dokumen Penatausahaan dan Pengujian/Verifikasi Keuangan SKPD				12 Dokumen	12 Dokumen	0,00	0,00	0,00	0,00	Kab. Boyolali, Selo, Semua Kel/Desa	PENDAPATAN ASLI DAERAH (PAD)	-	Peningkatan kualitas pelayanan publik dengan penerapan standar pelayanan di seluruh perangkat Daerah Peningkatan kualitas pelayanan publik dengan penerapan standar pelayanan di seluruh perangkat Daerah			0,00	KECAMATAN SELO
	7.01.01.2.02.0004	Koordinasi dan Pelaksanaan Akuntansi SKPD																		
			Jumlah Dokumen Koordinasi dan Pelaksanaan Akuntansi SKPD				12 Dokumen	12 Dokumen	0,00	0,00	0,00	0,00	Kab. Boyolali, Selo, Semua Kel/Desa	PENDAPATAN ASLI DAERAH (PAD)	-	Peningkatan kualitas pelayanan publik dengan penerapan standar pelayanan di seluruh perangkat Daerah Peningkatan kualitas pelayanan publik dengan penerapan standar pelayanan di seluruh perangkat Daerah			0,00	KECAMATAN SELO
	7.01.01.2.02.0005	Koordinasi dan Penyusunan Laporan Keuangan Akhir Tahun SKPD																		
			Jumlah Laporan Keuangan Akhir Tahun SKPD dan Laporan Hasil Koordinasi Penyusunan Laporan Keuangan Akhir Tahun SKPD				1 Laporan	1 Laporan	0,00	0,00	0,00	0,00	Kab. Boyolali, Selo, Semua Kel/Desa	PENDAPATAN ASLI DAERAH (PAD)	-	Peningkatan kualitas pelayanan publik dengan penerapan standar pelayanan di seluruh perangkat Daerah Peningkatan kualitas pelayanan publik dengan penerapan standar pelayanan di seluruh perangkat Daerah			0,00	KECAMATAN SELO
	7.01.01.2.02.0006	Pengelolaan dan Penyiapan Bahan Tanggapan Pemeriksaan																		
			Jumlah Dokumen Bahan Tanggapan Pemeriksaan dan Tindak Lanjut Pemeriksaan				1 Dokumen	1 Dokumen	0,00	0,00	0,00	0,00	Kab. Boyolali, Selo, Semua Kel/Desa	PENDAPATAN ASLI DAERAH (PAD)	-	Peningkatan kualitas pelayanan publik dengan penerapan standar pelayanan di seluruh perangkat Daerah Peningkatan kualitas pelayanan publik dengan penerapan standar pelayanan di seluruh perangkat Daerah			0,00	KECAMATAN SELO
	7.01.01.2.02.0007	Koordinasi dan Penyusunan Laporan Keuangan Bulanan/ Triwulanan/ Semesteran SKPD																		

Balai Sertifikasi Elektronik

Dokumen ini telah ditandatangani secara digital menggunakan sertifikat elektronik yang diterbitkan oleh Balai Sertifikasi Elektronik (BSrE), BSSN.

NO	KODE	URUSAN / BIDANG URUSAN / PROGRAM / KEGIATAN / SUB KEGIATAN	INDIKATOR PROGRAM / KEGIATAN / SUB KEGIATAN	TARGET AKHIR PERIODE RENSTRA OPD	REALISASI CAPAIAN RENJA OPD TAHUN 2023	PRAKIRAAN CAPAIAN TARGET RENJA OPD TAHUN 2024	CAPAIAN KINERJA DAN KERANGKA PENDANAAN										KELOMPOK SASARAN	PRAKIRAAN MAJU RENCANA TAHUN 2026		PERANGKAT DAERAH PENANGGUNG JAWAB
							TARGET 2025		PAGU INDIKATIF (Rp)			Bertambah/Berkurang (10-12)	LOKASI	SUMBER DANA	PRIORITAS			TARGET	PAGU INDIKATIF (Rp)	
							SEBELUM	SESUDAH	RKPD 2025	APBD 2025	RKPD PERUBAHAN 2025				NASIONAL	DAERAH				
1	2	3	4	5	6	7	8	9	10	11	12	13	14	15	16	17	18	19	20	21
			Jumlah Laporan Keuangan Bulanan/ Triwulanan/ Semesteran SKPD dan Laporan Koordinasi Penyusunan Laporan Keuangan Bulanan/Triwulana n/Semesteran SKPD				18 Laporan	18 Laporan	0,00	0,00	0,00	0,00	Kab. Boyolali, Selo, Semua Kel/Desa	PENDAPATAN ASLI DAERAH (PAD)	-	Peningkatan kualitas pelayanan publik dengan penerapan standar pelayanan di seluruh perangkat Daerah Peningkatan kualitas pelayanan publik dengan penerapan standar pelayanan di seluruh perangkat Daerah			0,00	KECAMATAN SELO
	7.01.01.2.02.0008	Penyusunan Pelaporan dan Analisis Prognosis Realisasi Anggaran																		
			Jumlah Dokumen Pelaporan dan Analisis Prognosis Realisasi Anggaran				1 Dokumen	1 Dokumen	0,00	0,00	0,00	0,00	Kab. Boyolali, Selo, Semua Kel/Desa	PENDAPATAN ASLI DAERAH (PAD)	-	Peningkatan kualitas pelayanan publik dengan penerapan standar pelayanan di seluruh perangkat Daerah Peningkatan kualitas pelayanan publik dengan penerapan standar pelayanan di seluruh perangkat Daerah			0,00	KECAMATAN SELO
	7.01.01.2.03	Administrasi Barang Milik Daerah pada Perangkat Daerah	*Terlaksanannya Jumlah Kegiatan Administrasi Barang Milik Daerah pada Perangkat Daerah*				1 Kegiatan	1 Kegiatan	0,00	0,00	0,00	0,00			-	Peningkatan kualitas pelayanan publik dengan penerapan standar pelayanan di seluruh perangkat Daerah Peningkatan kualitas pelayanan publik dengan penerapan standar pelayanan di seluruh perangkat Daerah	Masyarakat Kecamatan Selo		0,00	KECAMATAN SELO
	7.01.01.2.03.0005	Rekonsiliasi dan Penyusunan Laporan Barang Milik Daerah pada SKPD																		
			Jumlah Laporan Rekonsiliasi dan Penyusunan Laporan Barang Milik Daerah pada SKPD				3 Laporan	3 Laporan	0,00	0,00	0,00	0,00	Kab. Boyolali, Selo, Semua Kel/Desa	PENDAPATAN ASLI DAERAH (PAD)	-	Peningkatan kualitas pelayanan publik dengan penerapan standar pelayanan di seluruh perangkat Daerah Peningkatan kualitas pelayanan publik dengan penerapan standar pelayanan di seluruh perangkat Daerah			0,00	KECAMATAN SELO
	7.01.01.2.05	Administrasi Kepegawaian Perangkat Daerah	*Terlaksanannya kegiatan Administrasi Kepegawaian Perangkat Daerah*				1 Kegiatan	1 Kegiatan	0,00	0,00	0,00	0,00			-	Peningkatan kualitas pelayanan publik dengan penerapan standar pelayanan di seluruh perangkat Daerah Peningkatan kualitas pelayanan publik dengan penerapan standar pelayanan di seluruh perangkat Daerah	Masyarakat Kecamatan Selo		0,00	KECAMATAN SELO
	7.01.01.2.05.0005	Monitoring, Evaluasi, dan Penilaian Kinerja Pegawai																		
			Jumlah Dokumen Monitoring, Evaluasi, dan Penilaian Kinerja Pegawai				13 Dokumen	13 Dokumen	0,00	0,00	0,00	0,00	Kab. Boyolali, Selo, Semua Kel/Desa	PENDAPATAN ASLI DAERAH (PAD)	-	Peningkatan kualitas pelayanan publik dengan penerapan standar pelayanan di seluruh perangkat Daerah Peningkatan kualitas pelayanan publik dengan penerapan standar pelayanan di seluruh perangkat Daerah			0,00	KECAMATAN SELO
	7.01.01.2.06	Administrasi Umum Perangkat Daerah	*Terlaksanannya Kegiatan administrasi umum Perangkat Daerah*				12 Bulan	12 Bulan	186.800.000,00	186.800.000,00	166.800.000,00	-20.000.000,00			-	Peningkatan kualitas pelayanan publik dengan penerapan standar pelayanan di seluruh perangkat Daerah Peningkatan kualitas pelayanan publik dengan penerapan standar pelayanan di seluruh perangkat Daerah	Masyarakat Kecamatan Selo		134.500.000,00	KECAMATAN SELO
	7.01.01.2.06.0001	Penyediaan Komponen Instalasi																		
			Jumlah Paket Komponen Instalasi Listrik/Penerangan Bangunan Kantor yang Disediakan				4 Paket	4 Paket	3.000.000,00	3.000.000,00	3.000.000,00	0,00	Kab. Boyolali, Selo, Semua Kel/Desa	PENDAPATAN ASLI DAERAH (PAD)	-	Peningkatan kualitas pelayanan publik dengan penerapan standar pelayanan di seluruh perangkat Daerah Peningkatan kualitas pelayanan publik dengan penerapan standar pelayanan di seluruh perangkat Daerah			2.000.000,00	KECAMATAN SELO
	7.01.01.2.06.0002	Penyediaan Peralatan dan Perlengkapan Kantor																		

Balai Sertifikasi Elektronik
Dokumen ini telah ditandatangani secara digital menggunakan sertifikat elektronik yang diterbitkan oleh Balai Sertifikasi Elektronik (BSrE), BS$N.

NO	KODE	URUSAN / BIDANG URUSAN / PROGRAM / KEGIATAN / SUB KEGIATAN	INDIKATOR PROGRAM / KEGIATAN / SUB KEGIATAN	TARGET AKHIR PERIODE RENSTRA OPD	REALISASI CAPAIAN RENJA OPD TAHUN 2023	PRAKIRAAN CAPAIAN TARGET RENJA OPD TAHUN 2024	CAPAIAN KINERJA DAN KERANGKA PENDANAAN										KELOMPOK SASARAN	PRAKIRAAN MAJU RENCANA TAHUN 2026		PERANGKAT DAERAH PENANGGUNG JAWAB
							TARGET 2025		PAGU INDIKATIF (Rp)			Bertambah/Berkurang (10-12)	LOKASI	SUMBER DANA	PRIORITAS			TARGET	PAGU INDIKATIF (Rp)	
							SEBELUM	SESUDAH	RKPD 2025	APBD 2025	RKPD PERUBAHAN 2025				NASIONAL	DAERAH				
1	2	3	4	5	6	7	8	9	10	11	12	13	14	15	16	17	18	19	20	21
			Jumlah Paket Peralatan dan Perlengkapan Kantor yang Disediakan				0 Paket	3 Paket	0,00	0,00	4.035.000,00	4.035.000,00	Kab. Boyolali, Selo, Semua Kel/Desa	PENDAPATAN ASLI DAERAH (PAD)	-	Peningkatan kualitas pelayanan publik dengan penerapan standar pelayanan di seluruh perangkat Daerah Peningkatan kualitas pelayanan publik dengan penerapan standar pelayanan di seluruh perangkat Daerah			7.500.000,00	KECAMATAN SELO
	7.01.01.2.06.0003	Penyediaan Peralatan Rumah Tangga																		
			Jumlah Paket Peralatan Rumah Tangga yang Disediakan				4 Paket	4 Paket	3.500.000,00	3.500.000,00	3.500.000,00	0,00	Kab. Boyolali, Selo, Semua Kel/Desa	PENDAPATAN ASLI DAERAH (PAD)	-	Peningkatan kualitas pelayanan publik dengan penerapan standar pelayanan di seluruh perangkat Daerah Peningkatan kualitas pelayanan publik dengan penerapan standar pelayanan di seluruh perangkat Daerah			3.000.000,00	KECAMATAN SELO
	7.01.01.2.06.0004	Penyediaan Bahan Logistik Kantor																		
			Jumlah Paket Bahan Logistik Kantor yang Disediakan				12 Paket	12 Paket	39.000.000,00	39.000.000,00	39.000.000,00	0,00	Kab. Boyolali, Selo, Semua Kel/Desa	PENDAPATAN ASLI DAERAH (PAD)	-	Peningkatan kualitas pelayanan publik dengan penerapan standar pelayanan di seluruh perangkat Daerah Peningkatan kualitas pelayanan publik dengan penerapan standar pelayanan di seluruh perangkat Daerah			25.000.000,00	KECAMATAN SELO
	7.01.01.2.06.0005	Penyediaan Barang Cetakan dan Penggandaan																		
			Jumlah Paket Barang Cetakan dan Penggandaan yang Disediakan				4 Paket	4 Paket	10.000.000,00	10.000.000,00	5.000.000,00	-5.000.000,00	Kab. Boyolali, Selo, Semua Kel/Desa	PENDAPATAN ASLI DAERAH (PAD)	-	Peningkatan kualitas pelayanan publik dengan penerapan standar pelayanan di seluruh perangkat Daerah Peningkatan kualitas pelayanan publik dengan penerapan standar pelayanan di seluruh perangkat Daerah			10.000.000,00	KECAMATAN SELO
	7.01.01.2.06.0007	Penyediaan Bahan/Material																		
			Jumlah Paket Bahan/Material yang Disediakan				4 Paket	4 Paket	15.000.000,00	15.000.000,00	3.465.000,00	-11.535.000,00	Kab. Boyolali, Selo, Semua Kel/Desa	PENDAPATAN ASLI DAERAH (PAD)	-	Peningkatan kualitas pelayanan publik dengan penerapan standar pelayanan di seluruh perangkat Daerah Peningkatan kualitas pelayanan publik dengan penerapan standar pelayanan di seluruh perangkat Daerah			15.000.000,00	KECAMATAN SELO
	7.01.01.2.06.0008	Fasilitasi Kunjungan Tamu																		
			Jumlah Laporan Fasilitasi Kunjungan Tamu				4 Laporan	4 Laporan	86.300.000,00	86.300.000,00	86.300.000,00	0,00	Kab. Boyolali, Selo, Semua Kel/Desa	PENDAPATAN ASLI DAERAH (PAD)	-	Peningkatan kualitas pelayanan publik dengan penerapan standar pelayanan di seluruh perangkat Daerah Peningkatan kualitas pelayanan publik dengan penerapan standar pelayanan di seluruh perangkat Daerah			62.000.000,00	KECAMATAN SELO
	7.01.01.2.06.0009	Penyelenggaraan Rapat Koordinasi dan Konsultasi SKPD																		
			Jumlah Laporan Penyelenggaraan Rapat Koordinasi dan Konsultasi SKPD				4 Laporan	4 Laporan	30.000.000,00	30.000.000,00	22.500.000,00	-7.500.000,00	Kab. Boyolali, Selo, Semua Kel/Desa	PENDAPATAN ASLI DAERAH (PAD)	-	Peningkatan kualitas pelayanan publik dengan penerapan standar pelayanan di seluruh perangkat Daerah Peningkatan kualitas pelayanan publik dengan penerapan standar pelayanan di seluruh perangkat Daerah			10.000.000,00	KECAMATAN SELO
	7.01.01.2.06.0010	Penatausahaan Arsip Dinamis pada SKPD																		

Balai Sertifikasi Elektronik

Dokumen ini telah ditandatangani secara digital menggunakan sertifikat elektronik yang diterbitkan oleh Balai Sertifikasi Elektronik (BSrE), BSSN.

NO	KODE	URUSAN / BIDANG URUSAN / PROGRAM / KEGIATAN / SUB KEGIATAN	INDIKATOR PROGRAM / KEGIATAN / SUB KEGIATAN	TARGET AKHIR PERIODE RENSTRA OPD	REALISASI CAPAIAN RENJA OPD TAHUN 2023	PRAKIRAAN CAPAIAN TARGET RENJA OPD TAHUN 2024	CAPAIAN KINERJA DAN KERANGKA PENDANAAN										KELOMPOK SASARAN	PRAKIRAAN MAJU RENCANA TAHUN 2026		PERANGKAT DAERAH PENANGGUNG JAWAB
							TARGET 2025		PAGU INDIKATIF (Rp)			Bertambah/Berkurang (10-12)	LOKASI	SUMBER DANA	PRIORITAS			TARGET	PAGU INDIKATIF (Rp)	
							SEBELUM	SESUDAH	RKPD 2025	APBD 2025	RKPD PERUBAHAN 2025				NASIONAL	DAERAH				
1	2	3	4	5	6	7	8	9	10	11	12	13	14	15	16	17	18	19	20	21
			Jumlah Dokumen Penatausahaan Arsip Dinamis pada SKPD				13 Dokumen	13 Dokumen	0,00	0,00	0,00	0,00	Kab. Boyolali, Selo, Semua Kel/Desa	PENDAPATAN ASLI DAERAH (PAD)	-	Peningkatan kualitas pelayanan publik dengan penerapan standar pelayanan di seluruh perangkat Daerah Peningkatan kualitas pelayanan publik dengan penerapan standar pelayanan di seluruh perangkat Daerah			0,00	KECAMATAN SELO
	7.01.01.2.06.0011	Dukungan Pelaksanaan Sistem Pemerintahan Berbasis Elektronik pada SKPD																		
			Jumlah Dokumen Dukungan Pelaksanaan Sistem Pemerintahan Berbasis Elektronik pada SKPD				13 Dokumen	13 Dokumen	0,00	0,00	0,00	0,00	Kab. Boyolali, Selo, Semua Kel/Desa	PENDAPATAN ASLI DAERAH (PAD)	-	Peningkatan kualitas pelayanan publik dengan penerapan standar pelayanan di seluruh perangkat Daerah Peningkatan kualitas pelayanan publik dengan penerapan standar pelayanan di seluruh perangkat Daerah			0,00	KECAMATAN SELO
	7.01.01.2.07	Pengadaan Barang Milik Daerah Penunjang Urusan Pemerintah Daerah	-				-	-	13.000.000,00	13.000.000,00	13.000.000,00	0,00			-	Peningkatan kualitas pelayanan publik dengan penerapan standar pelayanan di seluruh perangkat Daerah Peningkatan kualitas pelayanan publik dengan penerapan standar pelayanan di seluruh perangkat Daerah	-		15.000.000,00	KECAMATAN SELO
	7.01.01.2.07.0006	Pengadaan Peralatan dan Mesin Lainnya																		
			Jumlah Unit Peralatan dan Mesin Lainnya yang Disediakan				1 Unit	1 Unit	13.000.000,00	13.000.000,00	13.000.000,00	0,00	Kab. Boyolali, Selo, Semua Kel/Desa	SISA LEBIH PERHITUNGAN ANGGARAN TAHUN SEBELUMNYA	-	Peningkatan kualitas pelayanan publik dengan penerapan standar pelayanan di seluruh perangkat Daerah Peningkatan kualitas pelayanan publik dengan penerapan standar pelayanan di seluruh perangkat Daerah			15.000.000,00	KECAMATAN SELO
	7.01.01.2.08	Penyediaan Jasa Penunjang Urusan Pemerintahan Daerah	*Terlaksanannya penyediaan jasa penunjang urusan pemerintahan daerah*				12 Bulan	12 Bulan	19.058.000,00	19.058.000,00	19.058.000,00	0,00			-	Peningkatan kualitas pelayanan publik dengan penerapan standar pelayanan di seluruh perangkat Daerah Peningkatan kualitas pelayanan publik dengan penerapan standar pelayanan di seluruh perangkat Daerah	Masyarakat Kecamatan Selo		18.000.000,00	KECAMATAN SELO
	7.01.01.2.08.0001	Penyediaan Jasa Surat Menyurat																		
			Jumlah Laporan Penyediaan Jasa Surat Menyurat				12 Laporan	12 Laporan	1.000.000,00	1.000.000,00	1.000.000,00	0,00	Kab. Boyolali, Selo, Semua Kel/Desa	PAJAK BUMI DAN BANGUNAN PEDESAAN DAN PERKOTAAN	-	Peningkatan kualitas pelayanan publik dengan penerapan standar pelayanan di seluruh perangkat Daerah Peningkatan kualitas pelayanan publik dengan penerapan standar pelayanan di seluruh perangkat Daerah			900.000,00	KECAMATAN SELO
	7.01.01.2.08.0002	Penyediaan Jasa Komunikasi, Sumber Daya Air dan Listrik																		
			Jumlah Laporan Penyediaan Jasa Komunikasi, Sumber Daya Air dan Listrik yang Disediakan				12 Laporan	12 Laporan	17.100.000,00	17.100.000,00	17.100.000,00	0,00	Kab. Boyolali, Selo, Semua Kel/Desa	PAJAK BUMI DAN BANGUNAN PEDESAAN DAN PERKOTAAN	-	Peningkatan kualitas pelayanan publik dengan penerapan standar pelayanan di seluruh perangkat Daerah Peningkatan kualitas pelayanan publik dengan penerapan standar pelayanan di seluruh perangkat Daerah			17.100.000,00	KECAMATAN SELO
	7.01.01.2.08.0004	Penyediaan Jasa Pelayanan Umum Kantor																		
			Jumlah Laporan Penyediaan Jasa Pelayanan Umum Kantor yang Disediakan				4 Laporan	4 Laporan	958.000,00	958.000,00	958.000,00	0,00	Kab. Boyolali, Selo, Semua Kel/Desa	PAJAK BUMI DAN BANGUNAN PEDESAAN DAN PERKOTAAN	-	Peningkatan kualitas pelayanan publik dengan penerapan standar pelayanan di seluruh perangkat Daerah Peningkatan kualitas pelayanan publik dengan penerapan standar pelayanan di seluruh perangkat Daerah			0,00	KECAMATAN SELO
	7.01.01.2.09	Pemeliharaan Barang Milik Daerah Penunjang Urusan Pemerintahan Daerah	*Terlaksanannya Pemeliharaan barang milik daerah penunjang urusan pemerintahan daerah*				3 Kegiatan	3 Kegiatan	75.930.000,00	225.930.000,00	225.930.000,00	150.000.000,00			-	Peningkatan kualitas pelayanan publik dengan penerapan standar pelayanan di seluruh perangkat Daerah Peningkatan kualitas pelayanan publik dengan penerapan standar pelayanan di seluruh perangkat Daerah	Masyarakat Kecamatan Selo		69.500.000,00	KECAMATAN SELO
	7.01.01.2.09.0001	Penyediaan Jasa Pemeliharaan, Biaya Pemeliharaan, Pajak dan Perizinan Kendaraan Dinas Operasional atau Lapangan																		

Balai Sertifikasi Elektronik
Dokumen ini telah ditandatangani secara digital menggunakan sertifikat elektronik yang diterbitkan oleh Balai Sertifikasi Elektronik (BSrE), BSSN.

NO	KODE	URUSAN / BIDANG URUSAN / PROGRAM / KEGIATAN / SUB KEGIATAN	INDIKATOR PROGRAM / KEGIATAN / SUB KEGIATAN	TARGET AKHIR PERIODE RENSTRA OPD	REALISASI CAPAIAN RENJA OPD TAHUN 2023	PRAKIRAAN CAPAIAN TARGET RENJA OPD TAHUN 2024	CAPAIAN KINERJA DAN KERANGKA PENDANAAN										KELOMPOK SASARAN	PRAKIRAAN MAJU RENCANA TAHUN 2026		PERANGKAT DAERAH PENANGGUNG JAWAB
							TARGET 2025		PAGU INDIKATIF (Rp)			Bertambah/Berkurang (10-12)	LOKASI	SUMBER DANA	PRIORITAS			TARGET	PAGU INDIKATIF (Rp)	
							SEBELUM	SESUDAH	RKPD 2025	APBD 2025	RKPD PERUBAHAN 2025				NASIONAL	DAERAH				
1	2	3	4	5	6	7	8	9	10	11	12	13	14	15	16	17	18	19	20	21
			Jumlah Kendaraan Dinas Operasional atau Lapangan yang Dipelihara dan dibayarkan Pajak dan Perizinannya				10 Unit	10 Unit	20.000.000,00	20.000.000,00	20.000.000,00	0,00	Kab. Boyolali, Selo, Semua Kel/Desa	PAJAK BUMI DAN BANGUNAN PEDESAAN DAN PERKOTAAN	-	Peningkatan kualitas pelayanan publik dengan penerapan standar pelayanan di seluruh perangkat Daerah Peningkatan kualitas pelayanan publik dengan penerapan standar pelayanan di seluruh perangkat Daerah			15.500.000,00	KECAMATAN SELO
	7.01.01.2.09.0006	Pemeliharaan Peralatan dan Mesin Lainnya																		
			Jumlah Peralatan dan Mesin Lainnya yang Dipelihara				27 Unit	27 Unit	5.930.000,00	5.930.000,00	5.930.000,00	0,00	Kab. Boyolali, Selo, Semua Kel/Desa	PAJAK BUMI DAN BANGUNAN PEDESAAN DAN PERKOTAAN	-	Peningkatan kualitas pelayanan publik dengan penerapan standar pelayanan di seluruh perangkat Daerah Peningkatan kualitas pelayanan publik dengan penerapan standar pelayanan di seluruh perangkat Daerah			4.000.000,00	KECAMATAN SELO
	7.01.01.2.09.0009	Pemeliharaan/Rehabilitasi Gedung Kantor dan Bangunan Lainnya																		
			Jumlah Gedung Kantor dan Bangunan Lainnya yang Dipelihara/Direhabilitasi				8 Unit	8 Unit	50.000.000,00	200.000.000,00	200.000.000,00	150.000.000,00	Kab. Boyolali, Selo, Semua Kel/Desa	PAJAK BUMI DAN BANGUNAN PEDESAAN DAN PERKOTAAN	-	Peningkatan kualitas pelayanan publik dengan penerapan standar pelayanan di seluruh perangkat Daerah Peningkatan kualitas pelayanan publik dengan penerapan standar pelayanan di seluruh perangkat Daerah			50.000.000,00	KECAMATAN SELO
2,	**7.01.02**	**PROGRAM PENYELENGGARAAN PEMERINTAHAN DAN PELAYANAN PUBLIK**	**Presentase penyelenggaraan pemerintahan dan pelayanan publik yang terpenuhi sesuai standar**				**2 Kegiatan**	**2 Kegiatan**	**35.000.000,00**	**128.150.000,00**	**93.150.000,00**	**85.000.000,00**							**120.000.000,00**	
	7.01.02.2.01	Koordinasi Penyelenggaraan Kegiatan Pemerintahan di Tingkat Kecamatan	*Terlaksanannya Koordinasi Penyelenggaraan Kegiatan Pemerintahan di Tingkat Kecamatan*				2 Kegiatan	2 Kegiatan	0,00	93.150.000,00	93.150.000,00	93.150.000,00			-	Peningkatan kualitas pelayanan publik dengan penerapan standar pelayanan di seluruh perangkat Daerah Peningkatan kualitas pelayanan publik dengan penerapan standar pelayanan di seluruh perangkat Daerah	Masyarakat Kecamatan Selo		0,00	KECAMATAN SELO
	7.01.02.2.01.0001	Koordinasi/Sinergi Perencanaan dan Pelaksanaan Kegiatan Pemerintahan dengan Perangkat Daerah dan Instansi Vertikal Terkait																		
			Jumlah Laporan Koordinasi/Sinergi Perencanaan dan Pelaksanaan Kegiatan Pemerintahan dengan Perangkat Daerah dan Instansi Vertikal Terkait				13 Laporan	13 Laporan	0,00	93.150.000,00	93.150.000,00	93.150.000,00	Kab. Boyolali, Selo, Semua Kel/Desa	PENDAPATAN ASLI DAERAH (PAD)	-	Peningkatan kualitas pelayanan publik dengan penerapan standar pelayanan di seluruh perangkat Daerah Peningkatan kualitas pelayanan publik dengan penerapan standar pelayanan di seluruh perangkat Daerah			0,00	KECAMATAN SELO
	7.01.02.2.03	Koordinasi Pemeliharaan Prasarana dan Sarana Pelayanan Umum	*Terlaksanaanya koordinasi pemeliharaan prasarana dan sarana pelayanan umum*				1 Kegiatan	1 Kegiatan	35.000.000,00	35.000.000,00	0,00	-35.000.000,00			-	Peningkatan kualitas pelayanan publik dengan penerapan standar pelayanan di seluruh perangkat Daerah Peningkatan kualitas pelayanan publik dengan penerapan standar pelayanan di seluruh perangkat Daerah	Masyarakat Kecamatan Selo		120.000.000,00	KECAMATAN SELO
	7.01.02.2.03.0001	Koordinasi/Sinergi dengan Perangkat Daerah dan/atau Instansi Vertikal yang Terkait dalam Pemeliharaan Sarana dan Prasarana Pelayanan Umum																		
			Jumlah Dokumen Koordinasi/Sinergi dengan Perangkat Daerah dan/atau Instansi Vertikal yang Terkait dalam Pemeliharaan Sarana dan Prasarana Pelayanan Umum				2 Dokumen	2 Dokumen	35.000.000,00	35.000.000,00	0,00	-35.000.000,00	Kab. Boyolali, Semua Kecamatan, Semua Kel/Desa	PENDAPATAN ASLI DAERAH (PAD)	-	Peningkatan kualitas pelayanan publik dengan penerapan standar pelayanan di seluruh perangkat Daerah Peningkatan kualitas pelayanan publik dengan penerapan standar pelayanan di seluruh perangkat Daerah			120.000.000,00	KECAMATAN SELO
3,	**7.01.03**	**PROGRAM PEMBERDAYAAN MASYARAKAT DESA DAN KELURAHAN**	**Presentase pemberdayaan masyarakat desa dan kelurahan yang terpenuhi sesuai standar**				**2 Kegiatan**	**2 Kegiatan**	**75.000.000,00**	**230.250.000,00**	**230.250.000,00**	**-25.000.000,00**							**50.000.000,00**	
	7.01.03.2.01	Koordinasi Kegiatan Pemberdayaan Desa	*Terlaksanannya koordinasi penyelenggaraan kegiatan pemberdayaan desa*				2 Kegiatan	2 Kegiatan	75.000.000,00	230.250.000,00	230.250.000,00	155.250.000,00			-	Peningkatan kualitas pelayanan publik dengan penerapan standar pelayanan di seluruh perangkat Daerah Peningkatan kualitas pelayanan publik dengan penerapan standar pelayanan di seluruh perangkat Daerah	Masyarakat Kecamatan Selo		50.000.000,00	KECAMATAN SELO
	7.01.03.2.01.0001	Peningkatan Partisipasi Masyarakat dalam Forum Musyawarah Perencanaan Pembangunan di Desa																		

Balai Sertifikasi Elektronik
Dokumen ini telah ditandatangani secara digital menggunakan sertifikat elektronik yang diterbitkan oleh Balai Sertifikasi Elektronik (BSrE), BSSN.

NO	KODE	URUSAN / BIDANG URUSAN / PROGRAM / KEGIATAN / SUB KEGIATAN	INDIKATOR PROGRAM / KEGIATAN / SUB KEGIATAN	TARGET AKHIR PERIODE RENSTRA OPD	REALISASI CAPAIAN RENJA OPD TAHUN 2023	PRAKIRAAN CAPAIAN TARGET RENJA OPD TAHUN 2024	CAPAIAN KINERJA DAN KERANGKA PENDANAAN										KELOMPOK SASARAN	PRAKIRAAN MAJU RENCANA TAHUN 2026		PERANGKAT DAERAH PENANGGUNG JAWAB
							TARGET 2025		PAGU INDIKATIF (Rp)			Bertambah/Berkurang (10-12)	LOKASI	SUMBER DANA	PRIORITAS			TARGET	PAGU INDIKATIF (Rp)	
							SEBELUM	SESUDAH	RKPD 2025	APBD 2025	RKPD PERUBAHAN 2025				NASIONAL	DAERAH				
1	2	3	4	5	6	7	8	9	10	11	12	13	14	15	16	17	18	19	20	21
			Jumlah Lembaga Kemasyarakatan yang Berpartisipasi dalam Forum Musyawarah Perencanaan Pembangunan di Desa				6 Lembaga Kemasyara katan	6 Lembaga Kemasyara katan	0,00	0,00	0,00	0,00	Kab. Boyolali, Selo, Semua Kel/Desa	PENDAPATAN ASLI DAERAH (PAD)	-	Peningkatan kualitas pelayanan publik dengan penerapan standar pelayanan di seluruh perangkat Daerah Peningkatan kualitas pelayanan publik dengan penerapan standar pelayanan di seluruh perangkat Daerah			0,00	KECAMATAN SELO
	7.01.03.2.01.0003	Peningkatan Efektifitas Kegiatan Pemberdayaan Masyarakat di Wilayah Kecamatan																		
			Jumlah Laporan Peningkatan Efektivitas Kegiatan Pemberdayaan Masyarakat di Wilayah Kecamatan				13 Laporan	13 Laporan	75.000.000,00	230.250.000,00	230.250.000,00	155.250.000,00	Kab. Boyolali, Semua Kecamatan, Semua Kel/Desa	PENDAPATAN ASLI DAERAH (PAD)	-	Peningkatan kualitas pelayanan publik dengan penerapan standar pelayanan di seluruh perangkat Daerah Peningkatan kualitas pelayanan publik dengan penerapan standar pelayanan di seluruh perangkat Daerah			50.000.000,00	KECAMATAN SELO
4,	**7.01.04**	**PROGRAM KOORDINASI KETENTRAMAN DAN KETERTIBAN UMUM**	**-**				**-**	**-**	**0,00**	**93.150.000,00**	**93.150.000,00**	**0,00**							**0,00**	
	7.01.04.2.01	Koordinasi Upaya Penyelenggaraan Ketenteraman dan Ketertiban Umum	-				-	-	0,00	93.150.000,00	93.150.000,00	93.150.000,00			-	Peningkatan kualitas pelayanan publik dengan penerapan standar pelayanan di seluruh perangkat Daerah Peningkatan kualitas pelayanan publik dengan penerapan standar pelayanan di seluruh perangkat Daerah	-		0,00	KECAMATAN SELO
	7.01.04.2.01.0001	Sinergitas dengan Kepolisian Negara Republik Indonesia, Tentara Nasional Indonesia dan Instansi Vertikal di Wilayah Kecamatan																		
			Jumlah Laporan Hasil Sinergitas dengan Kepolisian Negara Republik Indonesia, Tentara Nasional Indonesia dan Instansi Vertikal di Wilayah Kecamatan				-	0 Laporan	0,00	93.150.000,00	93.150.000,00	93.150.000,00	Kab. Boyolali, Semua Kecamatan, Semua Kel/Desa	PENDAPATAN ASLI DAERAH (PAD)	-	Peningkatan kualitas pelayanan publik dengan penerapan standar pelayanan di seluruh perangkat Daerah Peningkatan kualitas pelayanan publik dengan penerapan standar pelayanan di seluruh perangkat Daerah			0,00	KECAMATAN SELO
5,	**7.01.05**	**PROGRAM PENYELENGGARAAN URUSAN PEMERINTAHAN UMUM**	**Presentase Penunjang Urusan Pemerintahan umum yang terpenuhi sesuai standar**				**2 Kegiatan**	**2 Kegiatan**	**73.100.000,00**	**135.200.000,00**	**135.200.000,00**	**-3.100.000,00**							**70.000.000,00**	
	7.01.05.2.01	Penyelenggaraan Urusan Pemerintahan Umum Sesuai Penugasan Kepala Daerah	*Terlaksanannya penyelenggaraan urusan pemerintahan umum sesuai penugasan Kepala Daerah*				2 Kegiatan	2 Kegiatan	73.100.000,00	135.200.000,00	135.200.000,00	62.100.000,00			-	Peningkatan kualitas pelayanan publik dengan penerapan standar pelayanan di seluruh perangkat Daerah Peningkatan kualitas pelayanan publik dengan penerapan standar pelayanan di seluruh perangkat Daerah	Masyarakat Kecamatan Selo		70.000.000,00	KECAMATAN SELO
	7.01.05.2.01.0001	Pembinaan Wawasan Kebangsaan dan Ketahanan Nasional dalam rangka Memantapkan Pengamalan Pancasila, Pelaksanaan Undang-Undang Dasar Negara Republik Indonesia Tahun																		
			Jumlah Orang yang Mengikuti Pembinaan Wawasan Kebangsaan dan Ketahanan Nasional dalam rangka Memantapkan Pengamalan Pancasila, Pelaksanaan Undang-Undang Dasar Negara Republik Indonesia Tahun 1945, Pelestarian Bhinneka Tunggal Ika serta Pemertahanan dan Pemeliharaan Keutuhan Negara Kesatuan Republik Indonesia				400 Orang	400 Orang	43.100.000,00	105.200.000,00	105.200.000,00	62.100.000,00	Kab. Boyolali, Selo, Semua Kel/Desa	PENDAPATAN ASLI DAERAH (PAD)	-	Peningkatan kualitas pelayanan publik dengan penerapan standar pelayanan di seluruh perangkat Daerah Peningkatan kualitas pelayanan publik dengan penerapan standar pelayanan di seluruh perangkat Daerah			50.000.000,00	KECAMATAN SELO
	7.01.05.2.01.0004	Pembinaan Kerukunan Antar Suku dan Intra Suku, Umat Beragama, Ras, dan Golongan Lainnya Guna Mewujudkan Stabilitas Keamanan Lokal, Regional, dan Nasional																		
			Jumlah Orang yang Mengikuti Pembinaan Kerukunan Antar Suku dan Intra Suku , Umat Beragama, Ras, dan Golongan Lainnya Guna Mewujudkan Stabilitas Keamanan Lokal, Regional, dan Nasional				500 Orang	500 Orang	30.000.000,00	30.000.000,00	30.000.000,00	0,00	Kab. Boyolali, Selo, Semua Kel/Desa	PENDAPATAN ASLI DAERAH (PAD)	-	Peningkatan kualitas pelayanan publik dengan penerapan standar pelayanan di seluruh perangkat Daerah Peningkatan kualitas pelayanan publik dengan penerapan standar pelayanan di seluruh perangkat Daerah			20.000.000,00	KECAMATAN SELO
6,	**7.01.06**	**PROGRAM PEMBINAAN DAN PENGAWASAN PEMERINTAHAN DESA**	**Presentase pembinaan dan pengawasan Pemerintahan Desa yang terpenuhi sesuai standar**				**3 Kegiatan**	**3 Kegiatan**	**0,00**	**0,00**	**0,00**	**0,00**							**0,00**	
	7.01.06.2.01	Fasilitasi, Rekomendasi dan Koordinasi Pembinaan dan Pengawasan Pemerintahan Desa	*Terlaksanannya fasilitasi rekomendasi dan koordinasi pembinaan dan pengawasan pemerintahan desa*				3 Kegiatan	3 Kegiatan	0,00	0,00	0,00	0,00			-	Peningkatan kualitas pelayanan publik dengan penerapan standar pelayanan di seluruh perangkat Daerah Peningkatan kualitas pelayanan publik dengan penerapan standar pelayanan di seluruh perangkat Daerah	Masyarakat Kecamatan Selo		0,00	KECAMATAN SELO
	7.01.06.2.01.0	Fasilitasi Penyusunan Peraturan Desa																		

Dokumen ini telah ditandatangani secara digital menggunakan sertifikat elektronik yang diterbitkan oleh Balai Sertifikasi Elektronik (BSrE), BSSN.

NO	KODE	URUSAN / BIDANG URUSAN / PROGRAM / KEGIATAN / SUB KEGIATAN	INDIKATOR PROGRAM / KEGIATAN / SUB KEGIATAN	TARGET AKHIR PERIODE RENSTRA OPD	REALISASI CAPAIAN RENJA OPD TAHUN 2023	PRAKIRAAN CAPAIAN TARGET RENJA OPD TAHUN 2024	CAPAIAN KINERJA DAN KERANGKA PENDANAAN										KELOMPOK SASARAN	PRAKIRAAN MAJU RENCANA TAHUN 2026		PERANGKAT DAERAH PENANGGUNG JAWAB
							TARGET 2025		PAGU INDIKATIF (Rp)			Bertambah/Berkurang (10-12)	LOKASI	SUMBER DANA	PRIORITAS			TARGET	PAGU INDIKATIF (Rp)	
							SEBELUM	SESUDAH	RKPD 2025	APBD 2025	RKPD PERUBAHAN 2025				NASIONAL	DAERAH				
1	2	3	4	5	6	7	8	9	10	11	12	13	14	15	16	17	18	19	20	21
			Jumlah Dokumen yang Difasilitasi dalam rangka Penyusunan Peraturan Desa dan Peraturan Kepala Desa				8 Dokumen	8 Dokumen	0,00	0,00	0,00	0,00	Kab. Boyolali, Selo, Semua Kel/Desa	PENDAPATAN ASLI DAERAH (PAD)	-	Peningkatan kualitas pelayanan publik dengan penerapan standar pelayanan di seluruh perangkat Daerah Peningkatan kualitas pelayanan publik dengan penerapan standar pelayanan di seluruh perangkat Daerah			0,00	KECAMATAN SELO
	7.01.06.2.01.0002	Fasilitasi Administrasi Tata Pemerintahan Desa																		
			Jumlah Dokumen yang Difasilitasi dalam rangka Administrasi Tata Pemerintahan Desa				26 Dokumen	26 Dokumen	0,00	0,00	0,00	0,00	Kab. Boyolali, Selo, Semua Kel/Desa	PENDAPATAN ASLI DAERAH (PAD)	-	Peningkatan kualitas pelayanan publik dengan penerapan standar pelayanan di seluruh perangkat Daerah Peningkatan kualitas pelayanan publik dengan penerapan standar pelayanan di seluruh perangkat Daerah			0,00	KECAMATAN SELO
	7.01.06.2.01.0003	Fasilitasi Pengelolaan Keuangan Desa dan Pendayagunaan Aset Desa																		
			Jumlah Dokumen yang Difasilitasi dalam rangka Pengelolaan Keuangan Desa dan Pendayagunaan Aset Desa				26 Dokumen	26 Dokumen	0,00	0,00	0,00	0,00	Kab. Boyolali, Selo, Semua Kel/Desa	PENDAPATAN ASLI DAERAH (PAD)	-	Peningkatan kualitas pelayanan publik dengan penerapan standar pelayanan di seluruh perangkat Daerah Peningkatan kualitas pelayanan publik dengan penerapan standar pelayanan di seluruh perangkat Daerah			0,00	KECAMATAN SELO
		KECAMATAN GLADAGSARI							**2.478.354.000,00**	**3.344.696.000,00**	**3.012.116.000,00**	**533.762.000,00**							**2.478.904.000,00**	
	7	**UNSUR KEWILAYAHAN**							**2.478.354.000,00**	**3.344.696.000,00**	**3.012.116.000,00**	**533.762.000,00**							**2.478.904.000,00**	
	7,01	**KECAMATAN**							**2.478.354.000,00**	**3.344.696.000,00**	**3.012.116.000,00**	**533.762.000,00**							**2.478.904.000,00**	
1,	**7.01.01**	**PROGRAM PENUNJANG URUSAN PEMERINTAHAN DAERAH KABUPATEN/KOTA**	**Prosentase penunjang urusan pemerintahan yang terpenuhi sesuai standar**				**100 Persen**	**100 Persen**	**2.234.029.000,00**	**2.303.071.000,00**	**2.070.491.000,00**	**0,00**							**2.234.029.000,00**	
	7.01.01.2.01	Perencanaan, Penganggaran, dan Evaluasi Kinerja Perangkat Daerah	*Jumlah Dokumen Perencanaan, Penganggaran, dan Evaluasi Kinerja Perangkat Daerah Jumlah Kegiatan Perencanaan,Penganggaran, dan Evaluasi Kinerja Perangkat Daerah*				7 kegiatan	7 kegiatan	0,00	0,00	0,00	0,00			-	Peningkatan kualitas pelayanan publik dengan penerapan standar pelayanan di seluruh perangkat Daerah Peningkatan kualitas pelayanan publik dengan penerapan standar pelayanan di seluruh perangkat Daerah	Seluruh Masyarakat di Wilayah Kecamatan Gladagsari		0,00	KECAMATAN GLADAGSARI
	7.01.01.2.01.0001	Penyusunan Dokumen Perencanaan Perangkat Daerah																		
			Jumlah Dokumen Perencanaan Perangkat Daerah				2 Dokumen	2 Dokumen	0,00	0,00	0,00	0,00	Kab. Boyolali, Gladagsari, Semua Kel/Desa	PENDAPATAN ASLI DAERAH (PAD)	-	Peningkatan kualitas pelayanan publik dengan penerapan standar pelayanan di seluruh perangkat Daerah Peningkatan kualitas pelayanan publik dengan penerapan standar pelayanan di seluruh perangkat Daerah			0,00	KECAMATAN GLADAGSARI
	7.01.01.2.01.0002	Koordinasi dan Penyusunan Dokumen RKA-SKPD																		
			Jumlah Dokumen RKA-SKPD dan Laporan Hasil Koordinasi Penyusunan Dokumen RKA-SKPD				1 Dokumen	1 Dokumen	0,00	0,00	0,00	0,00	Kab. Boyolali, Gladagsari, Semua Kel/Desa	PENDAPATAN ASLI DAERAH (PAD)	-	Peningkatan kualitas pelayanan publik dengan penerapan standar pelayanan di seluruh perangkat Daerah Peningkatan kualitas pelayanan publik dengan penerapan standar pelayanan di seluruh perangkat Daerah			0,00	KECAMATAN GLADAGSARI
	7.01.01.2.01.0003	Koordinasi dan Penyusunan Dokumen Perubahan RKA-SKPD																		
			Jumlah Dokumen Perubahan RKA-SKPD dan Laporan Hasil Koordinasi Penyusunan Dokumen Perubahan RKA-SKPD				1 Dokumen	1 Dokumen	0,00	0,00	0,00	0,00	Kab. Boyolali, Gladagsari, Semua Kel/Desa	PENDAPATAN ASLI DAERAH (PAD)	-	Peningkatan kualitas pelayanan publik dengan penerapan standar pelayanan di seluruh perangkat Daerah Peningkatan kualitas pelayanan publik dengan penerapan standar pelayanan di seluruh perangkat Daerah			0,00	KECAMATAN GLADAGSARI
	7.01.01.2.01.0004	Koordinasi dan Penyusunan DPA-SKPD																		
			Jumlah Dokumen DPA-SKPD dan Laporan Hasil Koordinasi Penyusunan Dokumen DPA-SKPD				1 Dokumen	1 Dokumen	0,00	0,00	0,00	0,00	Kab. Boyolali, Gladagsari, Semua Kel/Desa	PENDAPATAN ASLI DAERAH (PAD)	-	Peningkatan kualitas pelayanan publik dengan penerapan standar pelayanan di seluruh perangkat Daerah Peningkatan kualitas pelayanan publik dengan penerapan standar pelayanan di seluruh perangkat Daerah			0,00	KECAMATAN GLADAGSARI
	7.01.01.2.01.0005	Koordinasi dan Penyusunan Perubahan DPA- SKPD																		
			Jumlah Dokumen Perubahan DPA-SKPD dan Laporan Hasil Koordinasi Penyusunan Dokumen Perubahan DPA-SKPD				1 Dokumen	1 Dokumen	0,00	0,00	0,00	0,00	Kab. Boyolali, Gladagsari, Semua Kel/Desa	PENDAPATAN ASLI DAERAH (PAD)	-	- -			0,00	KECAMATAN GLADAGSARI

Balai Sertifikasi Elektronik
Dokumen ini telah ditandatangani secara digital menggunakan sertifikat elektronik yang diterbitkan oleh Balai Sertifikasi Elektronik (BSrE), BSSN.

NO	KODE	URUSAN / BIDANG URUSAN / PROGRAM / KEGIATAN / SUB KEGIATAN	INDIKATOR PROGRAM / KEGIATAN / SUB KEGIATAN	TARGET AKHIR PERIODE RENSTRA OPD	REALISASI CAPAIAN RENJA OPD TAHUN 2023	PRAKIRAAN CAPAIAN TARGET RENJA OPD TAHUN 2024	CAPAIAN KINERJA DAN KERANGKA PENDANAAN										KELOMPOK SASARAN	PRAKIRAAN MAJU RENCANA TAHUN 2026		PERANGKAT DAERAH PENANGGUNG JAWAB
							TARGET 2025		PAGU INDIKATIF (Rp)			Bertambah/Berkurang (10-12)	LOKASI	SUMBER DANA	PRIORITAS			TARGET	PAGU INDIKATIF (Rp)	
							SEBELUM	SESUDAH	RKPD 2025	APBD 2025	RKPD PERUBAHAN 2025				NASIONAL	DAERAH				
1	2	3	4	5	6	7	8	9	10	11	12	13	14	15	16	17	18	19	20	21
	7.01.01.2.01.0006	Koordinasi dan Penyusunan Laporan Capaian Kinerja dan Ikhtisar Realisasi Kinerja SKPD																		
			Jumlah Laporan Capaian Kinerja dan Ikhtisar Realisasi Kinerja SKPD dan Laporan Hasil Koordinasi Penyusunan Laporan Capaian Kinerja dan Ikhtisar Realisasi Kinerja SKPD				15 Laporan	15 Laporan	0,00	0,00	0,00	0,00	Kab. Boyolali, Gladagsari, Semua Kel/Desa	PENDAPATAN ASLI DAERAH (PAD)	-	Peningkatan kualitas pelayanan publik dengan penerapan standar pelayanan di seluruh perangkat Daerah Peningkatan kualitas pelayanan publik dengan penerapan standar pelayanan di seluruh perangkat Daerah			0,00	KECAMATAN GLADAGSARI
	7.01.01.2.01.0007	Evaluasi Kinerja Perangkat Daerah																		
			Jumlah Laporan Evaluasi Kinerja Perangkat Daerah				4 Laporan	4 Laporan	0,00	0,00	0,00	0,00	Kab. Boyolali, Gladagsari, Semua Kel/Desa	PENDAPATAN ASLI DAERAH (PAD)	-	Peningkatan kualitas pelayanan publik dengan penerapan standar pelayanan di seluruh perangkat Daerah Peningkatan kualitas pelayanan publik dengan penerapan standar pelayanan di seluruh perangkat Daerah			0,00	KECAMATAN GLADAGSARI
	7.01.01.2.02	Administrasi Keuangan Perangkat Daerah	*Tersedianya Gaji dan Tunjangan ASN*				8 Kegiatan	8 Kegiatan	1.905.495.000,00	1.964.537.000,00	1.747.488.000,00	-158.007.000,00			-	Peningkatan kualitas pelayanan publik dengan penerapan standar pelayanan di seluruh perangkat Daerah Peningkatan kualitas pelayanan publik dengan penerapan standar pelayanan di seluruh perangkat Daerah	Seluruh ASN di Wilayah Kecamatan Gladagsari		1.905.495.000,00	KECAMATAN GLADAGSARI
	7.01.01.2.02.0001	Penyediaan Gaji dan Tunjangan ASN																		
			Jumlah Orang yang Menerima Gaji dan Tunjangan ASN				14 Orang/bulan	14 Orang/bulan	1.824.495.000,00	1.883.537.000,00	1.666.488.000,00	-158.007.000,00	Kab. Boyolali, Gladagsari, Semua Kel/Desa	DANA ALOKASI UMUM (DAU)	-	Peningkatan kualitas pelayanan publik dengan penerapan standar pelayanan di seluruh perangkat Daerah Peningkatan kualitas pelayanan publik dengan penerapan standar pelayanan di seluruh perangkat Daerah			1.824.495.000,00	KECAMATAN GLADAGSARI
	7.01.01.2.02.0002	Penyediaan Administrasi Pelaksanaan Tugas ASN																		
			Jumlah Dokumen Hasil Penyediaan Administrasi Pelaksanaan Tugas ASN				13 Dokumen	13 Dokumen	81.000.000,00	81.000.000,00	81.000.000,00	0,00	Kab. Boyolali, Gladagsari, Semua Kel/Desa	PENDAPATAN ASLI DAERAH (PAD)	-	Peningkatan kualitas pelayanan publik dengan penerapan standar pelayanan di seluruh perangkat Daerah Peningkatan kualitas pelayanan publik dengan penerapan standar pelayanan di seluruh perangkat Daerah			81.000.000,00	KECAMATAN GLADAGSARI
	7.01.01.2.02.0003	Pelaksanaan Penatausahaan dan																		
			Jumlah Dokumen Penatausahaan dan Pengujian/Verifikasi Keuangan SKPD				12 Dokumen	12 Dokumen	0,00	0,00	0,00	0,00	Kab. Boyolali, Gladagsari, Semua Kel/Desa	PENDAPATAN ASLI DAERAH (PAD)	-	Peningkatan kualitas pelayanan publik dengan penerapan standar pelayanan di seluruh perangkat Daerah Peningkatan kualitas pelayanan publik dengan penerapan standar pelayanan di seluruh perangkat Daerah			0,00	KECAMATAN GLADAGSARI
	7.01.01.2.02.0004	Koordinasi dan Pelaksanaan Akuntansi SKPD																		
			Jumlah Dokumen Koordinasi dan Pelaksanaan Akuntansi SKPD				0 Dokumen	0 Dokumen	0,00	0,00	0,00	0,00	Kab. Boyolali, Gladagsari, Semua Kel/Desa	PENDAPATAN ASLI DAERAH (PAD)	-	Peningkatan kualitas pelayanan publik dengan penerapan standar pelayanan di seluruh perangkat Daerah Peningkatan kualitas pelayanan publik dengan penerapan standar pelayanan di seluruh perangkat Daerah			0,00	KECAMATAN GLADAGSARI
	7.01.01.2.02.0005	Koordinasi dan Penyusunan Laporan Keuangan Akhir Tahun SKPD																		
			Jumlah Laporan Keuangan Akhir Tahun SKPD dan Laporan Hasil Koordinasi Penyusunan Laporan Keuangan Akhir Tahun SKPD				1 Laporan	1 Laporan	0,00	0,00	0,00	0,00	Kab. Boyolali, Gladagsari, Semua Kel/Desa	PENDAPATAN ASLI DAERAH (PAD)	-	Peningkatan kualitas pelayanan publik dengan penerapan standar pelayanan di seluruh perangkat Daerah Peningkatan kualitas pelayanan publik dengan penerapan standar pelayanan di seluruh perangkat Daerah			0,00	KECAMATAN GLADAGSARI
	7.01.01.2.02.0006	Pengelolaan dan Penyiapan Bahan Tanggapan Pemeriksaan																		
			Jumlah Dokumen Bahan Tanggapan Pemeriksaan dan Tindak Lanjut Pemeriksaan				1 Dokumen	1 Dokumen	0,00	0,00	0,00	0,00	Kab. Boyolali, Gladagsari, Semua Kel/Desa	PENDAPATAN ASLI DAERAH (PAD)	-	Peningkatan kualitas pelayanan publik dengan penerapan standar pelayanan di seluruh perangkat Daerah Peningkatan kualitas pelayanan publik dengan penerapan standar pelayanan di seluruh perangkat Daerah			0,00	KECAMATAN GLADAGSARI

Balai Sertifikasi Elektronik

Dokumen ini telah ditandatangani secara digital menggunakan sertifikat elektronik yang diterbitkan oleh Balai Sertifikasi Elektronik (BSrE), BSSN.

NO	KODE	URUSAN / BIDANG URUSAN / PROGRAM / KEGIATAN / SUB KEGIATAN	INDIKATOR PROGRAM / KEGIATAN / SUB KEGIATAN	TARGET AKHIR PERIODE RENSTRA OPD	REALISASI CAPAIAN RENJA OPD TAHUN 2023	PRAKIRAAN CAPAIAN TARGET RENJA OPD TAHUN 2024	CAPAIAN KINERJA DAN KERANGKA PENDANAAN										KELOMPOK SASARAN	PRAKIRAAN MAJU RENCANA TAHUN 2026		PERANGKAT DAERAH PENANGGUNG JAWAB
							TARGET 2025		PAGU INDIKATIF (Rp)			Bertambah/Berkurang (10-12)	LOKASI	SUMBER DANA	PRIORITAS			TARGET	PAGU INDIKATIF (Rp)	
							SEBELUM	SESUDAH	RKPD 2025	APBD 2025	RKPD PERUBAHAN 2025				NASIONAL	DAERAH				
1	2	3	4	5	6	7	8	9	10	11	12	13	14	15	16	17	18	19	20	21
	7.01.01.2.02.0007	Koordinasi dan Penyusunan Laporan Keuangan Bulanan/ Triwulanan/ Semesteran SKPD																		
			Jumlah Laporan Keuangan Bulanan/ Triwulanan/ Semesteran SKPD dan Laporan Koordinasi Penyusunan Laporan Keuangan Bulanan/Triwulana n/Semesteran SKPD				18 Laporan	18 Laporan	0,00	0,00	0,00	0,00	Kab. Boyolali, Gladagsari, Semua Kel/Desa	PENDAPATAN ASLI DAERAH (PAD)	-	- -			0,00	KECAMATAN GLADAGSARI
	7.01.01.2.02.0008	Penyusunan Pelaporan dan Analisis Prognosis Realisasi Anggaran																		
			Jumlah Dokumen Pelaporan dan Analisis Prognosis Realisasi Anggaran				1 Dokumen	1 Dokumen	0,00	0,00	0,00	0,00	Kab. Boyolali, Gladagsari, Semua Kel/Desa	PENDAPATAN ASLI DAERAH (PAD)	-	Peningkatan kualitas pelayanan publik dengan penerapan standar pelayanan di seluruh perangkat Daerah Peningkatan kualitas pelayanan publik dengan penerapan standar pelayanan di seluruh perangkat Daerah			0,00	KECAMATAN GLADAGSARI
	7.01.01.2.03	Administrasi Barang Milik Daerah pada Perangkat Daerah	*Jumlah Dokumen Administrasi Barang Milik Daerah pada Perangkat Daerah*				1 Kegiatan	1 Kegiatan	0,00	0,00	0,00	0,00			-	Peningkatan kualitas pelayanan publik dengan penerapan standar pelayanan di seluruh perangkat Daerah Peningkatan kualitas pelayanan publik dengan penerapan standar pelayanan di seluruh perangkat Daerah	Seluruh pihak yang membutuhkan informasi terkait Administrasi Barang Milik Daerah		0,00	KECAMATAN GLADAGSARI
	7.01.01.2.03.0005	Rekonsiliasi dan Penyusunan Laporan Barang Milik Daerah pada SKPD																		
			Jumlah Laporan Rekonsiliasi dan Penyusunan Laporan Barang Milik Daerah pada SKPD				3 Laporan	3 Laporan	0,00	0,00	0,00	0,00	Kab. Boyolali, Gladagsari, Semua Kel/Desa	PENDAPATAN ASLI DAERAH (PAD)	-	Peningkatan kualitas pelayanan publik dengan penerapan standar pelayanan di seluruh perangkat Daerah Peningkatan kualitas pelayanan publik dengan penerapan standar pelayanan di seluruh perangkat Daerah			0,00	KECAMATAN GLADAGSARI
	7.01.01.2.05	Administrasi Kepegawaian Perangkat Daerah	*Jumlah Dokumen Administrasi Kepegawaian Perangkat Daerah*				1 Kegiatan	1 Kegiatan	0,00	0,00	0,00	0,00			-	Peningkatan kualitas pelayanan publik dengan penerapan standar pelayanan di seluruh perangkat Daerah Peningkatan kualitas pelayanan publik dengan penerapan standar pelayanan di seluruh perangkat Daerah	Seluruh pihak yang membutuhkan informasi terkait Administrasi Kepegawaian		0,00	KECAMATAN GLADAGSARI
	7.01.01.2.05.0005	Monitoring, Evaluasi, dan Penilaian Kinerja Pegawai																		
			Jumlah Dokumen Monitoring, Evaluasi, dan Penilaian Kinerja Pegawai				13 Dokumen	13 Dokumen	0,00	0,00	0,00	0,00	Kab. Boyolali, Gladagsari, Semua Kel/Desa	PENDAPATAN ASLI DAERAH (PAD)	-	Peningkatan kualitas pelayanan publik dengan penerapan standar pelayanan di seluruh perangkat Daerah Peningkatan kualitas pelayanan publik dengan penerapan standar pelayanan di seluruh perangkat Daerah			0,00	KECAMATAN GLADAGSARI
	7.01.01.2.06	Administrasi Umum Perangkat Daerah	*Jumlah Kegiatan Administrasi Umum Perangkat Daerah*				10 Kegiatan	10 Kegiatan	222.247.000,00	230.747.000,00	215.216.000,00	-7.031.000,00			-	Peningkatan kualitas pelayanan publik dengan penerapan standar pelayanan di seluruh perangkat Daerah Peningkatan kualitas pelayanan publik dengan penerapan standar pelayanan di seluruh perangkat Daerah	Seluruh Masyarakat di Wilayah Kecamatan Gladagsari		222.235.400,00	KECAMATAN GLADAGSARI
	7.01.01.2.06.0001	Penyediaan Komponen Instalasi																		
			Jumlah Paket Komponen Instalasi Listrik/Penerangan Bangunan Kantor yang Disediakan				4 Paket	4 Paket	2.000.000,00	2.000.000,00	2.000.000,00	0,00	Kab. Boyolali, Gladagsari, Semua Kel/Desa	PAJAK BUMI DAN BANGUNAN PEDESAAN DAN PERKOTAAN	-	Peningkatan kualitas pelayanan publik dengan penerapan standar pelayanan di seluruh perangkat Daerah Peningkatan kualitas pelayanan publik dengan penerapan standar pelayanan di seluruh perangkat Daerah			2.000.000,00	KECAMATAN GLADAGSARI
	7.01.01.2.06.0002	Penyediaan Peralatan dan Perlengkapan Kantor																		
			Jumlah Paket Peralatan dan Perlengkapan Kantor yang Disediakan				4 Paket	4 Paket	13.000.000,00	13.000.000,00	13.000.000,00	0,00	Kab. Boyolali, Gladagsari, Semua Kel/Desa	SISA LEBIH PERHITUNGAN ANGGARAN TAHUN SEBELUMNYA	-	Peningkatan kualitas pelayanan publik dengan penerapan standar pelayanan di seluruh perangkat Daerah Peningkatan kualitas pelayanan publik dengan penerapan standar pelayanan di seluruh perangkat Daerah			13.000.000,00	KECAMATAN GLADAGSARI
	7.01.01.2.06.0003	Penyediaan Peralatan Rumah Tangga																		

Balai Sertifikasi Elektronik
Dokumen ini telah ditandatangani secara digital menggunakan sertifikat elektronik yang diterbitkan oleh Balai Sertifikasi Elektronik (BSrE), BSSN.

NO	KODE	URUSAN / BIDANG URUSAN / PROGRAM / KEGIATAN / SUB KEGIATAN	INDIKATOR PROGRAM / KEGIATAN / SUB KEGIATAN	TARGET AKHIR PERIODE RENSTRA OPD	REALISASI CAPAIAN RENJA OPD TAHUN 2023	PRAKIRAAN CAPAIAN TARGET RENJA OPD TAHUN 2024	CAPAIAN KINERJA DAN KERANGKA PENDANAAN										KELOMPOK SASARAN	PRAKIRAAN MAJU RENCANA TAHUN 2026		PERANGKAT DAERAH PENANGGUNG JAWAB
							TARGET 2025		PAGU INDIKATIF (Rp)			Bertambah/Berkurang (10-12)	LOKASI	SUMBER DANA	PRIORITAS			TARGET	PAGU INDIKATIF (Rp)	
							SEBELUM	SESUDAH	RKPD 2025	APBD 2025	RKPD PERUBAHAN 2025				NASIONAL	DAERAH				
1	2	3	4	5	6	7	8	9	10	11	12	13	14	15	16	17	18	19	20	21
			Jumlah Paket Peralatan Rumah Tangga yang Disediakan				4 Paket	4 Paket	24.000.000,00	24.000.000,00	24.000.000,00	0,00	Kab. Boyolali, Gladagsari, Semua Kel/Desa	PAJAK BUMI DAN BANGUNAN PEDESAAN DAN PERKOTAAN	-	Peningkatan kualitas pelayanan publik dengan penerapan standar pelayanan di seluruh perangkat Daerah Peningkatan kualitas pelayanan publik dengan penerapan standar pelayanan di seluruh perangkat Daerah			24.000.000,00	KECAMATAN GLADAGSARI
	7.01.01.2.06.0004	Penyediaan Bahan Logistik Kantor																		
			Jumlah Paket Bahan Logistik Kantor yang Disediakan				12 Paket	12 Paket	30.000.000,00	28.500.000,00	28.500.000,00	-1.500.000,00	Kab. Boyolali, Gladagsari, Semua Kel/Desa	PENDAPATAN ASLI DAERAH (PAD)	-	Peningkatan kualitas pelayanan publik dengan penerapan standar pelayanan di seluruh perangkat Daerah Peningkatan kualitas pelayanan publik dengan penerapan standar pelayanan di seluruh perangkat Daerah			30.000.000,00	KECAMATAN GLADAGSARI
	7.01.01.2.06.0005	Penyediaan Barang Cetakan dan Penggandaan																		
			Jumlah Paket Barang Cetakan dan Penggandaan yang Disediakan				4 Paket	4 Paket	19.524.000,00	19.040.000,00	9.520.000,00	-10.004.000,00	Kab. Boyolali, Gladagsari, Semua Kel/Desa	PENDAPATAN ASLI DAERAH (PAD)	-	Peningkatan kualitas pelayanan publik dengan penerapan standar pelayanan di seluruh perangkat Daerah Peningkatan kualitas pelayanan publik dengan penerapan standar pelayanan di seluruh perangkat Daerah			19.512.400,00	KECAMATAN GLADAGSARI
	7.01.01.2.06.0006	Penyediaan Bahan Bacaan dan Peraturan Perundang-undangan																		
			Jumlah Dokumen Bahan Bacaan dan Peraturan Perundang-Undangan yang Disediakan				0 Dokumen	0 Dokumen	0,00	0,00	0,00	0,00	Kab. Boyolali, Gladagsari, Semua Kel/Desa	PENDAPATAN ASLI DAERAH (PAD)	-	Peningkatan kualitas pelayanan publik dengan penerapan standar pelayanan di seluruh perangkat Daerah Peningkatan kualitas pelayanan publik dengan penerapan standar pelayanan di seluruh perangkat Daerah			0,00	KECAMATAN GLADAGSARI
	7.01.01.2.06.0007	Penyediaan Bahan/Material																		
			Jumlah Paket Bahan/Material yang Disediakan				4 Paket	4 Paket	16.539.000,00	17.023.000,00	10.473.000,00	-6.066.000,00	Kab. Boyolali, Gladagsari, Semua Kel/Desa	PENDAPATAN ASLI DAERAH (PAD)	-	Peningkatan kualitas pelayanan publik dengan penerapan standar pelayanan di seluruh perangkat Daerah Peningkatan kualitas pelayanan publik dengan penerapan standar pelayanan di seluruh perangkat Daerah			16.539.000,00	KECAMATAN GLADAGSARI
	7.01.01.2.06.0008	Fasilitasi Kunjungan Tamu																		
			Jumlah Laporan Fasilitasi Kunjungan Tamu				4 Laporan	4 Laporan	91.184.000,00	105.184.000,00	110.184.000,00	19.000.000,00	Kab. Boyolali, Gladagsari, Semua Kel/Desa	PENDAPATAN ASLI DAERAH (PAD)	-	Peningkatan kualitas pelayanan publik dengan penerapan standar pelayanan di seluruh perangkat Daerah Peningkatan kualitas pelayanan publik dengan penerapan standar pelayanan di seluruh perangkat Daerah			91.184.000,00	KECAMATAN GLADAGSARI
	7.01.01.2.06.0009	Penyelenggaraan Rapat Koordinasi dan Konsultasi SKPD																		
			Jumlah Laporan Penyelenggaraan Rapat Koordinasi dan Konsultasi SKPD				4 Laporan	4 Laporan	26.000.000,00	22.000.000,00	17.539.000,00	-8.461.000,00	Kab. Boyolali, Gladagsari, Semua Kel/Desa	PENDAPATAN ASLI DAERAH (PAD)	-	Peningkatan kualitas pelayanan publik dengan penerapan standar pelayanan di seluruh perangkat Daerah Peningkatan kualitas pelayanan publik dengan penerapan standar pelayanan di seluruh perangkat Daerah			26.000.000,00	KECAMATAN GLADAGSARI
	7.01.01.2.06.0010	Penatausahaan Arsip Dinamis pada SKPD																		
			Jumlah Dokumen Penatausahaan Arsip Dinamis pada SKPD				13 Dokumen	13 Dokumen	0,00	0,00	0,00	0,00	Kab. Boyolali, Gladagsari, Semua Kel/Desa	PENDAPATAN ASLI DAERAH (PAD)	-	Peningkatan kualitas pelayanan publik dengan penerapan standar pelayanan di seluruh perangkat Daerah Peningkatan kualitas pelayanan publik dengan penerapan standar pelayanan di seluruh perangkat Daerah			0,00	KECAMATAN GLADAGSARI
	7.01.01.2.06.0011	Dukungan Pelaksanaan Sistem Pemerintahan Berbasis Elektronik pada SKPD																		
			Jumlah Dokumen Dukungan Pelaksanaan Sistem Pemerintahan Berbasis Elektronik pada SKPD				13 Dokumen	13 Dokumen	0,00	0,00	0,00	0,00	Kab. Boyolali, Gladagsari, Semua Kel/Desa	PENDAPATAN ASLI DAERAH (PAD)	-	Peningkatan kualitas pelayanan publik dengan penerapan standar pelayanan di seluruh perangkat Daerah Peningkatan kualitas pelayanan publik dengan penerapan standar pelayanan di seluruh perangkat Daerah			0,00	KECAMATAN GLADAGSARI

Balai Sertifikasi Elektronik

Dokumen ini telah ditandatangani secara digital menggunakan sertifikat elektronik yang diterbitkan oleh Balai Sertifikasi Elektronik (BSrE), BSSN.

NO	KODE	URUSAN / BIDANG URUSAN / PROGRAM / KEGIATAN / SUB KEGIATAN	INDIKATOR PROGRAM / KEGIATAN / SUB KEGIATAN	TARGET AKHIR PERIODE RENSTRA OPD	REALISASI CAPAIAN RENJA OPD TAHUN 2023	PRAKIRAAN CAPAIAN TARGET RENJA OPD TAHUN 2024	CAPAIAN KINERJA DAN KERANGKA PENDANAAN										KELOMPOK SASARAN	PRAKIRAAN MAJU RENCANA TAHUN 2026		PERANGKAT DAERAH PENANGGUNG JAWAB
							TARGET 2025		PAGU INDIKATIF (Rp)			Bertambah/Berkurang (10-12)	LOKASI	SUMBER DANA	PRIORITAS			TARGET	PAGU INDIKATIF (Rp)	
							SEBELUM	SESUDAH	RKPD 2025	APBD 2025	RKPD PERUBAHAN 2025				NASIONAL	DAERAH				
1	2	3	4	5	6	7	8	9	10	11	12	13	14	15	16	17	18	19	20	21
	7.01.01.2.07	Pengadaan Barang Milik Daerah Penunjang Urusan Pemerintah Daerah	*Terlaksananya Pengadaan Barang Milik Daerah Penunjang Urusan Pemerintah Daerah*				4 Kegiatan	4 Kegiatan	0,00	0,00	0,00	0,00			-	Peningkatan kualitas pelayanan publik dengan penerapan standar pelayanan di seluruh perangkat Daerah Peningkatan kualitas pelayanan publik dengan penerapan standar pelayanan di seluruh perangkat Daerah	Seluruh Masyarakat di Wilayah Kecamatan Gladagsari		0,00	KECAMATAN GLADAGSARI
	7.01.01.2.07.0005	Pengadaan Mebel																		
			Jumlah Paket Mebel yang Disediakan				0 Unit	0 Unit	0,00	0,00	0,00	0,00	Kab. Boyolali, Gladagsari, Semua Kel/Desa	PENDAPATAN ASLI DAERAH (PAD)	-	Peningkatan kualitas pelayanan publik dengan penerapan standar pelayanan di seluruh perangkat Daerah Peningkatan kualitas pelayanan publik dengan penerapan standar pelayanan di seluruh perangkat Daerah			0,00	KECAMATAN GLADAGSARI
	7.01.01.2.07.0006	Pengadaan Peralatan dan Mesin Lainnya																		
			Jumlah Unit Peralatan dan Mesin Lainnya yang Disediakan				0 Unit	0 Unit	0,00	0,00	0,00	0,00	Kab. Boyolali, Gladagsari, Semua Kel/Desa	PENDAPATAN ASLI DAERAH (PAD)	-	Peningkatan kualitas pelayanan publik dengan penerapan standar pelayanan di seluruh perangkat Daerah Peningkatan kualitas pelayanan publik dengan penerapan standar pelayanan di seluruh perangkat Daerah			0,00	KECAMATAN GLADAGSARI
	7.01.01.2.07.0009	Pengadaan Gedung Kantor atau Bangunan Lainnya																		
			Jumlah Unit Gedung Kantor atau Bangunan Lainnya yang Disediakan				0 Unit	0 Unit	0,00	0,00	0,00	0,00	Kab. Boyolali, Gladagsari, Semua Kel/Desa	PENDAPATAN ASLI DAERAH (PAD)	-	Peningkatan kualitas pelayanan publik dengan penerapan standar pelayanan di seluruh perangkat Daerah Peningkatan kualitas pelayanan publik dengan penerapan standar pelayanan di seluruh perangkat Daerah			0,00	KECAMATAN GLADAGSARI
	7.01.01.2.07.0011	Pengadaan Sarana dan Prasarana Pendukung Gedung Kantor atau Bangunan Lainnya																		
			Jumlah Unit Sarana dan Prasarana Pendukung Gedung Kantor atau Bangunan Lainnya yang Disediakan				0 Unit	0 Unit	0,00	0,00	0,00	0,00	Kab. Boyolali, Gladagsari, Semua Kel/Desa	PENDAPATAN ASLI DAERAH (PAD)	-	Peningkatan kualitas pelayanan publik dengan penerapan standar pelayanan di seluruh perangkat Daerah Peningkatan kualitas pelayanan publik dengan penerapan standar pelayanan di seluruh perangkat Daerah			0,00	KECAMATAN GLADAGSARI
	7.01.01.2.08	Penyediaan Jasa Penunjang Urusan Pemerintahan Daerah	*Tersedianya Jasa Penunjang Urusan Pemerintahan Daerah*				3 Kegiatan	3 Kegiatan	37.887.000,00	37.887.000,00	37.887.000,00	0,00			-	Peningkatan kualitas pelayanan publik dengan penerapan standar pelayanan di seluruh perangkat Daerah Peningkatan kualitas pelayanan publik dengan penerapan standar pelayanan di seluruh perangkat Daerah	Seluruh Masyarakat di Wilayah Kecamatan Gladagsari		37.898.600,00	KECAMATAN GLADAGSARI
	7.01.01.2.08.0001	Penyediaan Jasa Surat Menyurat																		
			Jumlah Laporan Penyediaan Jasa Surat Menyurat				12 Laporan	12 Laporan	900.000,00	900.000,00	900.000,00	0,00	Kab. Boyolali, Gladagsari, Semua Kel/Desa	PAJAK BUMI DAN BANGUNAN PEDESAAN DAN PERKOTAAN	-	Peningkatan kualitas pelayanan publik dengan penerapan standar pelayanan di seluruh perangkat Daerah Peningkatan kualitas pelayanan publik dengan penerapan standar pelayanan di seluruh perangkat Daerah			900.000,00	KECAMATAN GLADAGSARI
	7.01.01.2.08.0002	Penyediaan Jasa Komunikasi, Sumber Daya Air dan Listrik																		
			Jumlah Laporan Penyediaan Jasa Komunikasi, Sumber Daya Air dan Listrik yang Disediakan				12 Laporan	12 Laporan	36.000.000,00	36.000.000,00	36.000.000,00	0,00	Kab. Boyolali, Gladagsari, Semua Kel/Desa	PAJAK BUMI DAN BANGUNAN PEDESAAN DAN PERKOTAAN	-	Peningkatan kualitas pelayanan publik dengan penerapan standar pelayanan di seluruh perangkat Daerah Peningkatan kualitas pelayanan publik dengan penerapan standar pelayanan di seluruh perangkat Daerah			36.000.000,00	KECAMATAN GLADAGSARI
	7.01.01.2.08.0004	Penyediaan Jasa Pelayanan Umum Kantor																		
			Jumlah Laporan Penyediaan Jasa Pelayanan Umum Kantor yang Disediakan				4 Laporan	4 Laporan	987.000,00	987.000,00	987.000,00	0,00	Kab. Boyolali, Gladagsari, Semua Kel/Desa	PAJAK BUMI DAN BANGUNAN PEDESAAN DAN PERKOTAAN	-	Peningkatan kualitas pelayanan publik dengan penerapan standar pelayanan di seluruh perangkat Daerah Peningkatan kualitas pelayanan publik dengan penerapan standar pelayanan di seluruh perangkat Daerah			998.600,00	KECAMATAN GLADAGSARI

Balai Sertifikasi Elektronik

Dokumen ini telah ditandatangani secara digital menggunakan sertifikat elektronik yang diterbitkan oleh Balai Sertifikasi Elektronik (BSrE), BSSN.

NO	KODE	URUSAN / BIDANG URUSAN / PROGRAM / KEGIATAN / SUB KEGIATAN	INDIKATOR PROGRAM / KEGIATAN / SUB KEGIATAN	TARGET AKHIR PERIODE RENSTRA OPD	REALISASI CAPAIAN RENJA OPD TAHUN 2023	PRAKIRAAN CAPAIAN TARGET RENJA OPD TAHUN 2024	CAPAIAN KINERJA DAN KERANGKA PENDANAAN										KELOMPOK SASARAN	PRAKIRAAN MAJU RENCANA TAHUN 2026		PERANGKAT DAERAH PENANGGUNG JAWAB
							TARGET 2025		PAGU INDIKATIF (Rp)			Bertambah/Berkurang (10-12)	LOKASI	SUMBER DANA	PRIORITAS			TARGET	PAGU INDIKATIF (Rp)	
							SEBELUM	SESUDAH	RKPD 2025	APBD 2025	RKPD PERUBAHAN 2025				NASIONAL	DAERAH				
1	2	3	4	5	6	7	8	9	10	11	12	13	14	15	16	17	18	19	20	21
	7.01.01.2.09	Pemeliharaan Barang Milik Daerah Penunjang Urusan Pemerintahan Daerah	*Terlaksananya Pemeliharaan Barang Milik Daerah Penunjang Urusan Pemerintahan Daerah*				3 Kegiatan	3 Kegiatan	68.400.000,00	69.900.000,00	69.900.000,00	1.500.000,00			-	Peningkatan kualitas pelayanan publik dengan penerapan standar pelayanan di seluruh perangkat Daerah Peningkatan kualitas pelayanan publik dengan penerapan standar pelayanan di seluruh perangkat Daerah	Seluruh Masyarakat di Wilayah Kecamatan Gladagsari		68.400.000,00	KECAMATAN GLADAGSARI
	7.01.01.2.09.0002	Penyediaan Jasa Pemeliharaan, Biaya Pemeliharaan, Pajak dan Perizinan Kendaraan Dinas Operasional atau Lapangan																		
			Jumlah Kendaraan Dinas Operasional atau Lapangan yang Dipelihara dan dibayarkan Pajak dan Perizinannya				10 Unit	10 Unit	14.400.000,00	15.900.000,00	15.900.000,00	1.500.000,00	Kab. Boyolali, Gladagsari, Semua Kel/Desa	PAJAK BUMI DAN BANGUNAN PEDESAAN DAN PERKOTAAN	-	Peningkatan kualitas pelayanan publik dengan penerapan standar pelayanan di seluruh perangkat Daerah Peningkatan kualitas pelayanan publik dengan penerapan standar pelayanan di seluruh perangkat Daerah			14.400.000,00	KECAMATAN GLADAGSARI
	7.01.01.2.09.0006	Pemeliharaan Peralatan dan Mesin Lainnya																		
			Jumlah Peralatan dan Mesin Lainnya yang Dipelihara				37 Unit	37 Unit	4.000.000,00	4.000.000,00	4.000.000,00	0,00	Kab. Boyolali, Gladagsari, Semua Kel/Desa	PAJAK BUMI DAN BANGUNAN PEDESAAN DAN PERKOTAAN	-	Peningkatan kualitas pelayanan publik dengan penerapan standar pelayanan di seluruh perangkat Daerah Peningkatan kualitas pelayanan publik dengan penerapan standar pelayanan di seluruh perangkat Daerah			4.000.000,00	KECAMATAN GLADAGSARI
	7.01.01.2.09.0009	Pemeliharaan/Rehabilitasi Gedung Kantor dan Bangunan Lainnya																		
			Jumlah Gedung Kantor dan Bangunan Lainnya yang Dipelihara/Direhabilitasi				3 Unit	3 Unit	50.000.000,00	50.000.000,00	50.000.000,00	0,00	Kab. Boyolali, Gladagsari, Semua Kel/Desa	PAJAK BUMI DAN BANGUNAN PEDESAAN DAN PERKOTAAN	-	Peningkatan kualitas pelayanan publik dengan penerapan standar pelayanan di seluruh perangkat Daerah Peningkatan kualitas pelayanan publik dengan penerapan standar pelayanan di seluruh perangkat Daerah			50.000.000,00	KECAMATAN GLADAGSARI
2,	**7.01.02**	**PROGRAM PENYELENGGARAAN PEMERINTAHAN DAN PELAYANAN PUBLIK**	**-**				**-**	**-**	**100.000.000,00**	**244.900.000,00**	**144.900.000,00**	**0,00**							**100.000.000,00**	
	7.01.02.2.01	Koordinasi Penyelenggaraan Kegiatan Pemerintahan di Tingkat Kecamatan	-				-	-	0,00	144.900.000,00	144.900.000,00	144.900.000,00			-	Peningkatan kualitas pelayanan publik dengan penerapan standar pelayanan di seluruh perangkat Daerah Peningkatan kualitas pelayanan publik dengan penerapan standar pelayanan di seluruh perangkat Daerah	-		0,00	KECAMATAN GLADAGSARI
	7.01.02.2.01.0001	Koordinasi/Sinergi Perencanaan dan Pelaksanaan Kegiatan Pemerintahan dengan Perangkat Daerah dan Instansi Vertikal Terkait																		
			Jumlah Laporan Koordinasi/Sinergi Perencanaan dan Pelaksanaan Kegiatan Pemerintahan dengan Perangkat Daerah dan Instansi Vertikal Terkait				-	0 Laporan	0,00	144.900.000,00	144.900.000,00	144.900.000,00	Kab. Boyolali, Semua Kecamatan, Semua Kel/Desa	PENDAPATAN ASLI DAERAH (PAD)	-	Peningkatan kualitas pelayanan publik dengan penerapan standar pelayanan di seluruh perangkat Daerah Peningkatan kualitas pelayanan publik dengan penerapan standar pelayanan di seluruh perangkat Daerah			0,00	KECAMATAN GLADAGSARI
	7.01.02.2.03	Koordinasi Pemeliharaan Prasarana dan Sarana Pelayanan Umum	*Terlaksananya Koordinasi Pemeliharaan Prasarana dan Sarana Pelayanan Umum*				1 Kegiatan	1 Kegiatan	100.000.000,00	100.000.000,00	0,00	-100.000.000,00			-	Peningkatan kualitas pelayanan publik dengan penerapan standar pelayanan di seluruh perangkat Daerah Peningkatan kualitas pelayanan publik dengan penerapan standar pelayanan di seluruh perangkat Daerah	Seluruh Masyarakat di Wilayah Kecamatan Gladagsari		100.000.000,00	KECAMATAN GLADAGSARI
	7.01.02.2.03.0001	Koordinasi/Sinergi dengan Perangkat Daerah dan/atau Instansi Vertikal yang Terkait dalam Pemeliharaan Sarana dan Prasarana Pelayanan Umum																		
			Jumlah Dokumen Koordinasi/Sinergi dengan Perangkat Daerah dan/atau Instansi Vertikal yang Terkait dalam Pemeliharaan Sarana dan Prasarana Pelayanan Umum				2 Dokumen	2 Dokumen	100.000.000,00	100.000.000,00	0,00	-100.000.000,00	Kab. Boyolali, Gladagsari, Semua Kel/Desa	PENDAPATAN ASLI DAERAH (PAD)	-	Peningkatan kualitas pelayanan publik dengan penerapan standar pelayanan di seluruh perangkat Daerah Peningkatan kualitas pelayanan publik dengan penerapan standar pelayanan di seluruh perangkat Daerah			100.000.000,00	KECAMATAN GLADAGSARI
3,	**7.01.03**	**PROGRAM PEMBERDAYAAN MASYARAKAT DESA DAN KELURAHAN**	**Persentase hasil koordinasi bidang pemberdayaan masyarakat dan pembangunan yang ditindaklanjuti**				**100 Persen**	**100 Persen**	**75.000.000,00**	**416.900.000,00**	**416.900.000,00**	**0,00**							**75.000.000,00**	

Balai Sertifikasi Elektronik

Dokumen ini telah ditandatangani secara digital menggunakan sertifikat elektronik yang diterbitkan oleh Balai Sertifikasi Elektronik (BSrE), BSSN.

NO	KODE	URUSAN / BIDANG URUSAN / PROGRAM / KEGIATAN / SUB KEGIATAN	INDIKATOR PROGRAM / KEGIATAN / SUB KEGIATAN	TARGET AKHIR PERIODE RENSTRA OPD	REALISASI CAPAIAN RENJA OPD TAHUN 2023	PRAKIRAAN CAPAIAN TARGET RENJA OPD TAHUN 2024	CAPAIAN KINERJA DAN KERANGKA PENDANAAN										KELOMPOK SASARAN	PRAKIRAAN MAJU RENCANA TAHUN 2026		PERANGKAT DAERAH PENANGGUNG JAWAB
							TARGET 2025		PAGU INDIKATIF (Rp)			Bertambah/Berkurang (10-12)	LOKASI	SUMBER DANA	PRIORITAS			TARGET	PAGU INDIKATIF (Rp)	
							SEBELUM	SESUDAH	RKPD 2025	APBD 2025	RKPD PERUBAHAN 2025				NASIONAL	DAERAH				
1	2	3	4	5	6	7	8	9	10	11	12	13	14	15	16	17	18	19	20	21
	7.01.03.2.01	Koordinasi Kegiatan Pemberdayaan Desa	*Terlaksananya Koordinasi Kegiatan Pemberdayaan Desa*				2 Kegiatan	2 Kegiatan	75.000.000,00	416.900.000,00	416.900.000,00	341.900.000,00			-	Peningkatan kualitas pelayanan publik dengan penerapan standar pelayanan di seluruh perangkat Daerah Peningkatan kualitas pelayanan publik dengan penerapan standar pelayanan di seluruh perangkat Daerah	Seluruh Masyarakat di Wilayah Kecamatan Gladagsari		75.000.000,00	KECAMATAN GLADAGSARI
	7.01.03.2.01.0001	Peningkatan Partisipasi Masyarakat dalam Forum Musyawarah Perencanaan Pembangunan di Desa																		
			Jumlah Lembaga Kemasyarakatan yang Berpartisipasi dalam Forum Musyawarah Perencanaan Pembangunan di Desa				6 Lembaga Kemasyara katan	6 Lembaga Kemasyara katan	0,00	0,00	0,00	0,00	Kab. Boyolali, Gladagsari, Semua Kel/Desa	PENDAPATAN ASLI DAERAH (PAD)	-	Peningkatan kualitas pelayanan publik dengan penerapan standar pelayanan di seluruh perangkat Daerah Peningkatan kualitas pelayanan publik dengan penerapan standar pelayanan di seluruh perangkat Daerah			0,00	KECAMATAN GLADAGSARI
	7.01.03.2.01.0003	Peningkatan Efektifitas Kegiatan Pemberdayaan Masyarakat di Wilayah Kecamatan																		
			Jumlah Laporan Peningkatan Efektivitas Kegiatan Pemberdayaan Masyarakat di Wilayah Kecamatan				13 Laporan	13 Laporan	75.000.000,00	416.900.000,00	416.900.000,00	341.900.000,00	Kab. Boyolali, Gladagsari, Semua Kel/Desa	PENDAPATAN ASLI DAERAH (PAD)	-	Peningkatan kualitas pelayanan publik dengan penerapan standar pelayanan di seluruh perangkat Daerah Peningkatan kualitas pelayanan publik dengan penerapan standar pelayanan di seluruh perangkat Daerah			75.000.000,00	KECAMATAN GLADAGSARI
	7.01.03.2.03	Pemberdayaan Lembaga Kemasyarakatan Tingkat Kecamatan	*Terlaksananya kegiatan Pemberdayaan Lembaga Kemasyarakatan Tingkat Kecamatan*				0 Kegiatan	0 Kegiatan	0,00	0,00	0,00	0,00			-	Peningkatan kualitas pelayanan publik dengan penerapan standar pelayanan di seluruh perangkat Daerah Peningkatan kualitas pelayanan publik dengan penerapan standar pelayanan di seluruh perangkat Daerah	Seluruh Masyarakat di Wilayah Kecamatan Gladagsari		0,00	KECAMATAN GLADAGSARI
	7.01.03.2.03.0002	Peningkatan Kapasitas Lembaga Kemasyarakatan																		
			Jumlah Lembaga Kemasyarakatan yang Ditingkatkan Kapasitasnya				2 Lembaga Kemasyara katan	2 Lembaga Kemasyara katan	0,00	0,00	0,00	0,00	Kab. Boyolali, Gladagsari, Semua Kel/Desa	PENDAPATAN ASLI DAERAH (PAD)	-	Peningkatan kualitas pelayanan publik dengan penerapan standar pelayanan di seluruh perangkat Daerah Peningkatan kualitas pelayanan publik dengan penerapan standar pelayanan di seluruh perangkat Daerah			0,00	KECAMATAN GLADAGSARI
	7.01.03.2.03.0004	Fasilitasi Pengembangan Usaha Ekonomi Masyarakat																		
			Jumlah Laporan Fasilitasi Pengembangan Usaha Ekonomi Masyarakat				0 Laporan	0 Laporan	0,00	0,00	0,00	0,00	Kab. Boyolali, Gladagsari, Semua Kel/Desa	PENDAPATAN ASLI DAERAH (PAD)	-	Peningkatan kualitas pelayanan publik dengan penerapan standar pelayanan di seluruh perangkat Daerah Peningkatan kualitas pelayanan publik dengan penerapan standar pelayanan di seluruh perangkat Daerah			0,00	KECAMATAN GLADAGSARI
4,	**7.01.04**	**PROGRAM KOORDINASI KETENTRAMAN DAN KETERTIBAN UMUM**	**Persentase koordinasi ketentraman dan ketertiban umum yang ditindaklanjuti**				**100 Persen**	**100 Persen**	**0,00**	**186.300.000,00**	**186.300.000,00**	**0,00**							**0,00**	
	7.01.04.2.01	Koordinasi Upaya Penyelenggaraan Ketenteraman dan Ketertiban Umum	*Terlaksananya Kegiatan Koordinasi Upaya Penyelenggaraan Ketenteraman dan Ketertiban Umum*				1 Kegiatan	1 Kegiatan	0,00	186.300.000,00	186.300.000,00	186.300.000,00			-	Peningkatan kualitas pelayanan publik dengan penerapan standar pelayanan di seluruh perangkat Daerah Peningkatan kualitas pelayanan publik dengan penerapan standar pelayanan di seluruh perangkat Daerah	Seluruh Masyarakat di Wilayah Kecamatan Gladagsari		0,00	KECAMATAN GLADAGSARI
	7.01.04.2.01.0001	Sinergitas dengan Kepolisian Negara Republik Indonesia, Tentara Nasional Indonesia dan Instansi Vertikal di Wilayah Kecamatan																		
			Jumlah Laporan Hasil Sinergitas dengan Kepolisian Negara Republik Indonesia, Tentara Nasional Indonesia dan Instansi Vertikal di Wilayah Kecamatan				13 Laporan	13 Laporan	0,00	186.300.000,00	186.300.000,00	186.300.000,00	Kab. Boyolali, Gladagsari, Semua Kel/Desa	PENDAPATAN ASLI DAERAH (PAD)	-	Peningkatan kualitas pelayanan publik dengan penerapan standar pelayanan di seluruh perangkat Daerah Peningkatan kualitas pelayanan publik dengan penerapan standar pelayanan di seluruh perangkat Daerah			0,00	KECAMATAN GLADAGSARI
5,	**7.01.05**	**PROGRAM PENYELENGGARAAN URUSAN PEMERINTAHAN UMUM**	**Persentase koordinasi pemerintahan umum yang ditindaklanjuti**				**100 Persen**	**100 Persen**	**69.325.000,00**	**193.525.000,00**	**193.525.000,00**	**550.000,00**							**69.875.000,00**	

Balai Sertifikasi Elektronik

Dokumen ini telah ditandatangani secara digital menggunakan sertifikat elektronik yang diterbitkan oleh Balai Sertifikasi Elektronik (BSrE), BSSN.

NO	KODE	URUSAN / BIDANG URUSAN / PROGRAM / KEGIATAN / SUB KEGIATAN	INDIKATOR PROGRAM / KEGIATAN / SUB KEGIATAN	TARGET AKHIR PERIODE RENSTRA OPD	REALISASI CAPAIAN RENJA OPD TAHUN 2023	PRAKIRAAN CAPAIAN TARGET RENJA OPD TAHUN 2024	CAPAIAN KINERJA DAN KERANGKA PENDANAAN										KELOMPOK SASARAN	PRAKIRAAN MAJU RENCANA TAHUN 2026		PERANGKAT DAERAH PENANGGUNG JAWAB
							TARGET 2025		PAGU INDIKATIF (Rp)			Bertambah/Berkurang (10-12)	LOKASI	SUMBER DANA	PRIORITAS			TARGET	PAGU INDIKATIF (Rp)	
							SEBELUM	SESUDAH	RKPD 2025	APBD 2025	RKPD PERUBAHAN 2025				NASIONAL	DAERAH				
1	2	3	4	5	6	7	8	9	10	11	12	13	14	15	16	17	18	19	20	21
	7.01.05.2.01	Penyelenggaraan Urusan Pemerintahan Umum Sesuai Penugasan Kepala Daerah	*Terlaksananya Kegiatan Penyelenggaraan Urusan Pemerintahan Umum Sesuai Penugasan Kepala Daerah*				400 Orang	400 Orang	69.325.000,00	193.525.000,00	193.525.000,00	124.200.000,00			-	Peningkatan kualitas pelayanan publik dengan penerapan standar pelayanan di seluruh perangkat Daerah Peningkatan kualitas pelayanan publik dengan penerapan standar pelayanan di seluruh perangkat Daerah	Seluruh Masyarakat di Wilayah Kecamatan Gladagsari		69.875.000,00	KECAMATAN GLADAGSARI
	7.01.05.2.01.0001	Pembinaan Wawasan Kebangsaan dan Ketahanan Nasional dalam rangka Memantapkan Pengamalan Pancasila, Pelaksanaan Undang-Undang Dasar Negara Republik Indonesia Tahun																		
			Jumlah Orang yang Mengikuti Pembinaan Wawasan Kebangsaan dan Ketahanan Nasional dalam rangka Memantapkan Pengamalan Pancasila, Pelaksanaan Undang-Undang Dasar Negara Republik Indonesia Tahun 1945, Pelestarian Bhinneka Tunggal Ika serta Pemertahanan dan Pemeliharaan Keutuhan Negara Kesatuan Republik Indonesia				400 Orang	400 Orang	41.840.000,00	166.040.000,00	166.040.000,00	124.200.000,00	Kab. Boyolali, Gladagsari, Semua Kel/Desa	PENDAPATAN ASLI DAERAH (PAD)	-	Peningkatan kualitas pelayanan publik dengan penerapan standar pelayanan di seluruh perangkat Daerah Peningkatan kualitas pelayanan publik dengan penerapan standar pelayanan di seluruh perangkat Daerah			41.840.000,00	KECAMATAN GLADAGSARI
	7.01.05.2.01.0004	Pembinaan Kerukunan Antar Suku dan Intra Suku, Umat Beragama, Ras, dan Golongan Lainnya Guna Mewujudkan Stabilitas Keamanan Lokal, Regional, dan Nasional																		
			Jumlah Orang yang Mengikuti Pembinaan Kerukunan Antar Suku dan Intra Suku , Umat Beragama, Ras, dan Golongan Lainnya Guna Mewujudkan Stabilitas Keamanan Lokal, Regional, dan Nasional				500 Orang	500 Orang	27.485.000,00	27.485.000,00	27.485.000,00	0,00	Kab. Boyolali, Gladagsari, Semua Kel/Desa	PENDAPATAN ASLI DAERAH (PAD)	-	Peningkatan kualitas pelayanan publik dengan penerapan standar pelayanan di seluruh perangkat Daerah Peningkatan kualitas pelayanan publik dengan penerapan standar pelayanan di seluruh perangkat Daerah			28.035.000,00	KECAMATAN GLADAGSARI
6,	**7.01.06**	**PROGRAM PEMBINAAN DAN PENGAWASAN PEMERINTAHAN DESA**	**Presentase Hasil Pembinaan dan pengawasan pemerintahan desa yang di tindak lanjuti**				**100 Persen**	**100 Persen**	**0,00**	**0,00**	**0,00**	**0,00**							**0,00**	
	7.01.06.2.01	Fasilitasi, Rekomendasi dan Koordinasi Pembinaan dan Pengawasan Pemerintahan Desa	*Terlaksananya Kegiatan Fasilitasi, Rekomendasi dan KoordinasiPembinaan dan Pengawasan Pemerintahan Desa*				3 Kegiatan	3 Kegiatan	0,00	0,00	0,00	0,00			-	Peningkatan kualitas pelayanan publik dengan penerapan standar pelayanan di seluruh perangkat Daerah Peningkatan kualitas pelayanan publik dengan penerapan standar pelayanan di seluruh perangkat Daerah	Seluruh Masyarakat di Wilayah Kecamatan Gladagsari		0,00	KECAMATAN GLADAGSARI
	7.01.06.2.01.0001	Fasilitasi Penyusunan Peraturan Desa dan																		
			Jumlah Dokumen yang Difasilitasi dalam rangka Penyusunan Peraturan Desa dan Peraturan Kepala Desa				8 Dokumen	8 Dokumen	0,00	0,00	0,00	0,00	Kab. Boyolali, Gladagsari, Semua Kel/Desa	PENDAPATAN ASLI DAERAH (PAD)	-	Peningkatan kualitas pelayanan publik dengan penerapan standar pelayanan di seluruh perangkat Daerah Peningkatan kualitas pelayanan publik dengan penerapan standar pelayanan di seluruh perangkat Daerah			0,00	KECAMATAN GLADAGSARI
	7.01.06.2.01.0002	Fasilitasi Administrasi Tata Pemerintahan Desa																		
			Jumlah Dokumen yang Difasilitasi dalam rangka Administrasi Tata Pemerintahan Desa				26 Dokumen	26 Dokumen	0,00	0,00	0,00	0,00	Kab. Boyolali, Gladagsari, Semua Kel/Desa	PENDAPATAN ASLI DAERAH (PAD)	-	- -			0,00	KECAMATAN GLADAGSARI
	7.01.06.2.01.0003	Fasilitasi Pengelolaan Keuangan Desa dan Pendayagunaan Aset Desa																		
			Jumlah Dokumen yang Difasilitasi dalam rangka Pengelolaan Keuangan Desa dan Pendayagunaan Aset Desa				26 Dokumen	26 Dokumen	0,00	0,00	0,00	0,00	Kab. Boyolali, Gladagsari, Semua Kel/Desa	PENDAPATAN ASLI DAERAH (PAD)	-	Peningkatan kualitas pelayanan publik dengan penerapan standar pelayanan di seluruh perangkat Daerah Peningkatan kualitas pelayanan publik dengan penerapan standar pelayanan di seluruh perangkat Daerah			0,00	KECAMATAN GLADAGSARI
		KECAMATAN TAMANSARI							**2.548.967.000,00**	**2.683.135.000,00**	**2.560.573.000,00**	**11.606.000,00**							**2.169.657.000,00**	
	7	**UNSUR KEWILAYAHAN**							**2.548.967.000,00**	**2.683.135.000,00**	**2.560.573.000,00**	**11.606.000,00**							**2.169.657.000,00**	
	7,01	**KECAMATAN**							**2.548.967.000,00**	**2.683.135.000,00**	**2.560.573.000,00**	**11.606.000,00**							**2.169.657.000,00**	
1,	**7.01.01**	**PROGRAM PENUNJANG URUSAN PEMERINTAHAN DAERAH KABUPATEN/KOTA**	**-**				**-**	**-**	**2.333.967.000,00**	**2.199.035.000,00**	**2.081.623.000,00**	**-509.310.000,00**							**1.824.657.000,00**	
	7.01.01.2.01	Perencanaan, Penganggaran, dan Evaluasi Kinerja Perangkat Daerah	*Terlaksananya Kegiatan Perencanaan, Penganggaran, dan Evaluasi Kinerja Perangkat Daerah Jumlah Dokumen perencanaan ,penganggaran dan evaluas*				7 Kegiatan	7 Kegiatan	0,00	0,00	0,00	0,00			-	Peningkatan kualitas pelayanan publik dengan penerapan standar pelayanan di seluruh perangkat Daerah Peningkatan kualitas pelayanan publik dengan penerapan standar pelayanan di seluruh perangkat Daerah	Masyarakat Wilayah Kecamatan Tamansari		0,00	KECAMATAN TAMANSARI
	7.01.01.2.01.0001	Penyusunan Dokumen Perencanaan Perangkat Daerah																		

Balai Sertifikasi Elektronik

Dokumen ini telah ditandatangani secara digital menggunakan sertifikat elektronik yang diterbitkan oleh Balai Sertifikasi Elektronik (BSrE), BSSN.

NO	KODE	URUSAN / BIDANG URUSAN / PROGRAM / KEGIATAN / SUB KEGIATAN	INDIKATOR PROGRAM / KEGIATAN / SUB KEGIATAN	TARGET AKHIR PERIODE RENSTRA OPD	REALISASI CAPAIAN RENJA OPD TAHUN 2023	PRAKIRAAN CAPAIAN TARGET RENJA OPD TAHUN 2024	CAPAIAN KINERJA DAN KERANGKA PENDANAAN										KELOMPOK SASARAN	PRAKIRAAN MAJU RENCANA TAHUN 2026		PERANGKAT DAERAH PENANGGUNG JAWAB
							TARGET 2025		PAGU INDIKATIF (Rp)			Bertambah/Berkurang (10-12)	LOKASI	SUMBER DANA	PRIORITAS			TARGET	PAGU INDIKATIF (Rp)	
							SEBELUM	SESUDAH	RKPD 2025	APBD 2025	RKPD PERUBAHAN 2025				NASIONAL	DAERAH				
1	2	3	4	5	6	7	8	9	10	11	12	13	14	15	16	17	18	19	20	21
			Jumlah Dokumen Perencanaan Perangkat Daerah				2 Dokumen	2 Dokumen	0,00	0,00	0,00	0,00	Kab. Boyolali, Tamansari, Semua Kel/Desa	PENDAPATAN ASLI DAERAH (PAD)	-	Peningkatan kualitas pelayanan publik dengan penerapan standar pelayanan di seluruh perangkat Daerah Peningkatan kualitas pelayanan publik dengan penerapan standar pelayanan di seluruh perangkat Daerah			0,00	KECAMATAN TAMANSARI
	7.01.01.2.01.0002	Koordinasi dan Penyusunan Dokumen RKA-SKPD																		
			Jumlah Dokumen RKA-SKPD dan Laporan Hasil Koordinasi Penyusunan Dokumen RKA-SKPD				1 Dokumen	1 Dokumen	0,00	0,00	0,00	0,00	Kab. Boyolali, Semua Kecamatan, Semua Kel/Desa Kab. Boyolali, Tamansari, Semua Kel/Desa	PENDAPATAN ASLI DAERAH (PAD)	-	Peningkatan kualitas pelayanan publik dengan penerapan standar pelayanan di seluruh perangkat Daerah Peningkatan kualitas pelayanan publik dengan penerapan standar pelayanan di seluruh perangkat Daerah			0,00	KECAMATAN TAMANSARI
	7.01.01.2.01.0003	Koordinasi dan Penyusunan Dokumen Perubahan RKA-SKPD																		
			Jumlah Dokumen Perubahan RKA-SKPD dan Laporan Hasil Koordinasi Penyusunan Dokumen Perubahan RKA-SKPD				1 Dokumen	1 Dokumen	0,00	0,00	0,00	0,00	Kab. Boyolali, Semua Kecamatan, Semua Kel/Desa Kab. Boyolali, Tamansari, Semua Kel/Desa	PENDAPATAN ASLI DAERAH (PAD)	-	Peningkatan kualitas pelayanan publik dengan penerapan standar pelayanan di seluruh perangkat Daerah Peningkatan kualitas pelayanan publik dengan penerapan standar pelayanan di seluruh perangkat Daerah			0,00	KECAMATAN TAMANSARI
	7.01.01.2.01.0004	Koordinasi dan Penyusunan DPA-SKPD																		
			Jumlah Dokumen DPA-SKPD dan Laporan Hasil Koordinasi Penyusunan Dokumen DPA-SKPD				1 Dokumen	1 Dokumen	0,00	0,00	0,00	0,00	Kab. Boyolali, Semua Kecamatan, Semua Kel/Desa Kab. Boyolali, Tamansari, Semua Kel/Desa	PENDAPATAN ASLI DAERAH (PAD)	-	Peningkatan kualitas pelayanan publik dengan penerapan standar pelayanan di seluruh perangkat Daerah Peningkatan kualitas pelayanan publik dengan penerapan standar pelayanan di seluruh perangkat Daerah			0,00	KECAMATAN TAMANSARI
	7.01.01.2.01.0005	Koordinasi dan Penyusunan Perubahan DPA- SKPD																		
			Jumlah Dokumen Perubahan DPA-SKPD dan Laporan Hasil Koordinasi Penyusunan Dokumen Perubahan DPA-SKPD				1 Dokumen	1 Dokumen	0,00	0,00	0,00	0,00	Kab. Boyolali, Semua Kecamatan, Semua Kel/Desa Kab. Boyolali, Tamansari, Semua Kel/Desa	PENDAPATAN ASLI DAERAH (PAD)	-	Peningkatan kualitas pelayanan publik dengan penerapan standar pelayanan di seluruh perangkat Daerah Peningkatan kualitas pelayanan publik dengan penerapan standar pelayanan di seluruh perangkat Daerah			0,00	KECAMATAN TAMANSARI
	7.01.01.2.01.0006	Koordinasi dan Penyusunan Laporan Capaian Kinerja dan Ikhtisar Realisasi Kinerja SKPD																		
			Jumlah Laporan Capaian Kinerja dan Ikhtisar Realisasi Kinerja SKPD dan Laporan Hasil Koordinasi Penyusunan Laporan Capaian Kinerja dan Ikhtisar Realisasi Kinerja SKPD				15 Laporan	15 Laporan	0,00	0,00	0,00	0,00	Kab. Boyolali, Tamansari, Semua Kel/Desa	PENDAPATAN ASLI DAERAH (PAD)	-	Peningkatan kualitas pelayanan publik dengan penerapan standar pelayanan di seluruh perangkat Daerah Peningkatan kualitas pelayanan publik dengan penerapan standar pelayanan di seluruh perangkat Daerah			0,00	KECAMATAN TAMANSARI
	7.01.01.2.01.0007	Evaluasi Kinerja Perangkat Daerah																		
			Jumlah Laporan Evaluasi Kinerja Perangkat Daerah				4 Laporan	4 Laporan	0,00	0,00	0,00	0,00	Kab. Boyolali, Tamansari, Semua Kel/Desa	PENDAPATAN ASLI DAERAH (PAD)	-	Peningkatan kualitas pelayanan publik dengan penerapan standar pelayanan di seluruh perangkat Daerah Peningkatan kualitas pelayanan publik dengan penerapan standar pelayanan di seluruh perangkat Daerah			0,00	KECAMATAN TAMANSARI
	7.01.01.2.02	Administrasi Keuangan Perangkat Daerah	*Terpenuhinya Gaji dan tunjangan ASN, gaji NON ASN Jumlah Kegiatan Administrasi Keuangan Perangkat Daerah*				1 Tahun	1 Tahun	2.009.727.000,00	1.874.795.000,00	1.773.233.000,00	-236.494.000,00			-	Peningkatan kualitas pelayanan publik dengan penerapan standar pelayanan di seluruh perangkat Daerah Peningkatan kualitas pelayanan publik dengan penerapan standar pelayanan di seluruh perangkat Daerah	ASN dan TKHL		1.599.557.000,00	KECAMATAN TAMANSARI
	7.01.01.2.02.0001	Penyediaan Gaji dan Tunjangan ASN																		
			Jumlah Orang yang Menerima Gaji dan Tunjangan ASN				16 Orang/bulan	16 Orang/bulan	1.928.727.000,00	1.793.795.000,00	1.692.233.000,00	-236.494.000,00	Kab. Boyolali, Tamansari, Semua Kel/Desa	DANA ALOKASI UMUM (DAU)	-	Peningkatan kualitas pelayanan publik dengan penerapan standar pelayanan di seluruh perangkat Daerah Peningkatan kualitas pelayanan publik dengan penerapan standar pelayanan di seluruh perangkat Daerah			1.532.777.000,00	KECAMATAN TAMANSARI
	7.01.01.2.02.0002	Penyediaan Administrasi Pelaksanaan Tugas ASN																		

Balai Sertifikasi Elektronik
Dokumen ini telah ditandatangani secara digital menggunakan sertifikat elektronik yang diterbitkan oleh Balai Sertifikasi Elektronik (BSrE), BSSN.

NO	KODE	URUSAN / BIDANG URUSAN / PROGRAM / KEGIATAN / SUB KEGIATAN	INDIKATOR PROGRAM / KEGIATAN / SUB KEGIATAN	TARGET AKHIR PERIODE RENSTRA OPD	REALISASI CAPAIAN RENJA OPD TAHUN 2023	PRAKIRAAN CAPAIAN TARGET RENJA OPD TAHUN 2024	CAPAIAN KINERJA DAN KERANGKA PENDANAAN										KELOMPOK SASARAN	PRAKIRAAN MAJU RENCANA TAHUN 2026		PERANGKAT DAERAH PENANGGUNG JAWAB
							TARGET 2025		PAGU INDIKATIF (Rp)			Bertambah/Berkurang (10-12)	LOKASI	SUMBER DANA	PRIORITAS			TARGET	PAGU INDIKATIF (Rp)	
							SEBELUM	SESUDAH	RKPD 2025	APBD 2025	RKPD PERUBAHAN 2025				NASIONAL	DAERAH				
1	2	3	4	5	6	7	8	9	10	11	12	13	14	15	16	17	18	19	20	21
			Jumlah Dokumen Hasil Penyediaan Administrasi Pelaksanaan Tugas ASN				13 Dokumen	13 Dokumen	81.000.000,00	81.000.000,00	81.000.000,00	0,00	Kab. Boyolali, Tamansari, Semua Kel/Desa	PENDAPATAN ASLI DAERAH (PAD)	-	Peningkatan kualitas pelayanan publik dengan penerapan standar pelayanan di seluruh perangkat Daerah Peningkatan kualitas pelayanan publik dengan penerapan standar pelayanan di seluruh perangkat Daerah			66.780.000,00	KECAMATAN TAMANSARI
	7.01.01.2.02.0003	Pelaksanaan Penatausahaan dan																		
			Jumlah Dokumen Penatausahaan dan Pengujian/Verifikasi Keuangan SKPD				12 Dokumen	12 Dokumen	0,00	0,00	0,00	0,00	Kab. Boyolali, Tamansari, Semua Kel/Desa	PENDAPATAN ASLI DAERAH (PAD)	-	Peningkatan kualitas pelayanan publik dengan penerapan standar pelayanan di seluruh perangkat Daerah Peningkatan kualitas pelayanan publik dengan penerapan standar pelayanan di seluruh perangkat Daerah			0,00	KECAMATAN TAMANSARI
	7.01.01.2.02.0004	Koordinasi dan Pelaksanaan Akuntansi SKPD																		
			Jumlah Dokumen Koordinasi dan Pelaksanaan Akuntansi SKPD				12 Dokumen	12 Dokumen	0,00	0,00	0,00	0,00	Kab. Boyolali, Tamansari, Semua Kel/Desa	PENDAPATAN ASLI DAERAH (PAD)	-	Peningkatan kualitas pelayanan publik dengan penerapan standar pelayanan di seluruh perangkat Daerah Peningkatan kualitas pelayanan publik dengan penerapan standar pelayanan di seluruh perangkat Daerah			0,00	KECAMATAN TAMANSARI
	7.01.01.2.02.0005	Koordinasi dan Penyusunan Laporan Keuangan Akhir Tahun SKPD																		
			Jumlah Laporan Keuangan Akhir Tahun SKPD dan Laporan Hasil Koordinasi Penyusunan Laporan Keuangan Akhir Tahun SKPD				1 Laporan	1 Laporan	0,00	0,00	0,00	0,00	Kab. Boyolali, Teras, Semua Kel/Desa	PENDAPATAN ASLI DAERAH (PAD)	-	Peningkatan kualitas pelayanan publik dengan penerapan standar pelayanan di seluruh perangkat Daerah Peningkatan kualitas pelayanan publik dengan penerapan standar pelayanan di seluruh perangkat Daerah			0,00	KECAMATAN TAMANSARI
	7.01.01.2.02.0006	Pengelolaan dan Penyiapan Bahan Tanggapan Pemeriksaan																		
			Jumlah Dokumen Bahan Tanggapan Pemeriksaan dan Tindak Lanjut Pemeriksaan				1 Dokumen	1 Dokumen	0,00	0,00	0,00	0,00	Kab. Boyolali, Tamansari, Semua Kel/Desa	PENDAPATAN ASLI DAERAH (PAD)	-	Peningkatan kualitas pelayanan publik dengan penerapan standar pelayanan di seluruh perangkat Daerah Peningkatan kualitas pelayanan publik dengan penerapan standar pelayanan di seluruh perangkat Daerah			0,00	KECAMATAN TAMANSARI
	7.01.01.2.02.0007	Koordinasi dan Penyusunan Laporan Keuangan Bulanan/ Triwulanan/ Semesteran SKPD																		
			Jumlah Laporan Keuangan Bulanan/ Triwulanan/ Semesteran SKPD dan Laporan Koordinasi Penyusunan Laporan Keuangan Bulanan/Triwulanan/Semesteran SKPD				18 Laporan	18 Laporan	0,00	0,00	0,00	0,00	Kab. Boyolali, Tamansari, Semua Kel/Desa	PENDAPATAN ASLI DAERAH (PAD)	-	Peningkatan kualitas pelayanan publik dengan penerapan standar pelayanan di seluruh perangkat Daerah Peningkatan kualitas pelayanan publik dengan penerapan standar pelayanan di seluruh perangkat Daerah			0,00	KECAMATAN TAMANSARI
	7.01.01.2.02.0008	Penyusunan Pelaporan dan Analisis Prognosis Realisasi Anggaran																		
			Jumlah Dokumen Pelaporan dan Analisis Prognosis Realisasi Anggaran				1 Dokumen	1 Dokumen	0,00	0,00	0,00	0,00	Kab. Boyolali, Tamansari, Semua Kel/Desa	PENDAPATAN ASLI DAERAH (PAD)	-	Peningkatan kualitas pelayanan publik dengan penerapan standar pelayanan di seluruh perangkat Daerah Peningkatan kualitas pelayanan publik dengan penerapan standar pelayanan di seluruh perangkat Daerah			0,00	KECAMATAN TAMANSARI
	7.01.01.2.03	Administrasi Barang Milik Daerah pada Perangkat Daerah	*Terlaksananya Kegiatan Administrasi Barang Milik Daerah pada Perangkat Daerah*				1 Kegiatan	1 Kegiatan	0,00	0,00	0,00	0,00			-	Peningkatan kualitas pelayanan publik dengan penerapan standar pelayanan di seluruh perangkat Daerah Peningkatan kualitas pelayanan publik dengan penerapan standar pelayanan di seluruh perangkat Daerah	Kecamatan		0,00	KECAMATAN TAMANSARI
	7.01.01.2.03.0005	Rekonsiliasi dan Penyusunan Laporan Barang Milik Daerah pada SKPD																		
			Jumlah Laporan Rekonsiliasi dan Penyusunan Laporan Barang Milik Daerah pada SKPD				3 Laporan	3 Laporan	0,00	0,00	0,00	0,00	Kab. Boyolali, Tamansari, Semua Kel/Desa	PENDAPATAN ASLI DAERAH (PAD)	-	Peningkatan kualitas pelayanan publik dengan penerapan standar pelayanan di seluruh perangkat Daerah Peningkatan kualitas pelayanan publik dengan penerapan standar pelayanan di seluruh perangkat Daerah			0,00	KECAMATAN TAMANSARI

Balai Sertifikasi Elektronik
Dokumen ini telah ditandatangani secara digital menggunakan sertifikat elektronik yang diterbitkan oleh Balai Sertifikasi Elektronik (BSrE), BSSN.

NO	KODE	URUSAN / BIDANG URUSAN / PROGRAM / KEGIATAN / SUB KEGIATAN	INDIKATOR PROGRAM / KEGIATAN / SUB KEGIATAN	TARGET AKHIR PERIODE RENSTRA OPD	REALISASI CAPAIAN RENJA OPD TAHUN 2023	PRAKIRAAN CAPAIAN TARGET RENJA OPD TAHUN 2024	CAPAIAN KINERJA DAN KERANGKA PENDANAAN										KELOMPOK SASARAN	PRAKIRAAN MAJU RENCANA TAHUN 2026		PERANGKAT DAERAH PENANGGUNG JAWAB
							TARGET 2025		PAGU INDIKATIF (Rp)			Bertambah/Berkurang (10-12)	LOKASI	SUMBER DANA	PRIORITAS			TARGET	PAGU INDIKATIF (Rp)	
							SEBELUM	SESUDAH	RKPD 2025	APBD 2025	RKPD PERUBAHAN 2025				NASIONAL	DAERAH				
1	2	3	4	5	6	7	8	9	10	11	12	13	14	15	16	17	18	19	20	21
	7.01.01.2.05	Administrasi Kepegawaian Perangkat Daerah	*Terlaksananya Kegiatan Administrasi Kepegawaian Perangkat Daerah*				1 Kegiatan	1 Kegiatan	0,00	0,00	0,00	0,00			-	Peningkatan kualitas pelayanan publik dengan penerapan standar pelayanan di seluruh perangkat Daerah Peningkatan kualitas pelayanan publik dengan penerapan standar pelayanan di seluruh perangkat Daerah	ASN dan TKHL		0,00	KECAMATAN TAMANSARI
	7.01.01.2.05.0005	Monitoring, Evaluasi, dan Penilaian Kinerja Pegawai																		
			Jumlah Dokumen Monitoring, Evaluasi, dan Penilaian Kinerja Pegawai				13 Dokumen	13 Dokumen	0,00	0,00	0,00	0,00	Kab. Boyolali, Tamansari, Semua Kel/Desa	PENDAPATAN ASLI DAERAH (PAD)	-	Peningkatan kualitas pelayanan publik dengan penerapan standar pelayanan di seluruh perangkat Daerah Peningkatan kualitas pelayanan publik dengan penerapan standar pelayanan di seluruh perangkat Daerah			0,00	KECAMATAN TAMANSARI
	7.01.01.2.06	Administrasi Umum Perangkat Daerah	*Terlaksananya Kegiatan Administrasi Umum Perangkat Daerah Fungsi layanan administrasi perkantoran perangkat daerah*				10 Kegiatan	10 Kegiatan	229.040.000,00	227.540.000,00	211.690.000,00	-17.350.000,00			-	Peningkatan kualitas pelayanan publik dengan penerapan standar pelayanan di seluruh perangkat Daerah Peningkatan kualitas pelayanan publik dengan penerapan standar pelayanan di seluruh perangkat Daerah	Kecamatan		112.000.000,00	KECAMATAN TAMANSARI
	7.01.01.2.06.0001	Penyediaan Komponen Instalasi																		
			Jumlah Paket Komponen Instalasi Listrik/Penerangan Bangunan Kantor yang Disediakan				4 Paket	4 Paket	4.000.000,00	4.000.000,00	4.000.000,00	0,00	Kab. Boyolali, Tamansari, Semua Kel/Desa	PENDAPATAN ASLI DAERAH (PAD)	-	Peningkatan kualitas pelayanan publik dengan penerapan standar pelayanan di seluruh perangkat Daerah Peningkatan kualitas pelayanan publik dengan penerapan standar pelayanan di seluruh perangkat Daerah			2.000.000,00	KECAMATAN TAMANSARI
	7.01.01.2.06.0002	Penyediaan Peralatan dan Perlengkapan Kantor																		
			Jumlah Paket Peralatan dan Perlengkapan Kantor yang Disediakan				4 Paket	4 Paket	13.000.000,00	13.000.000,00	17.552.000,00	4.552.000,00	Kab. Boyolali, Tamansari, Semua Kel/Desa	SISA LEBIH PERHITUNGAN ANGGARAN TAHUN SEBELUMNYA	-	Peningkatan kualitas pelayanan publik dengan penerapan standar pelayanan di seluruh perangkat Daerah Peningkatan kualitas pelayanan publik dengan penerapan standar pelayanan di seluruh perangkat Daerah			0,00	KECAMATAN TAMANSARI
	7.01.01.2.06.0003	Penyediaan Peralatan Rumah Tangga																		
			Jumlah Paket Peralatan Rumah Tangga yang Disediakan				4 Paket	4 Paket	3.000.000,00	3.000.000,00	3.000.000,00	0,00	Kab. Boyolali, Tamansari, Semua Kel/Desa	PENDAPATAN ASLI DAERAH (PAD)	-	Peningkatan kualitas pelayanan publik dengan penerapan standar pelayanan di seluruh perangkat Daerah Peningkatan kualitas pelayanan publik dengan penerapan standar pelayanan di seluruh perangkat Daerah			3.000.000,00	KECAMATAN TAMANSARI
	7.01.01.2.06.0004	Penyediaan Bahan Logistik Kantor																		
			Jumlah Paket Bahan Logistik Kantor yang Disediakan				12 Paket	12 Paket	29.000.000,00	29.000.000,00	29.000.000,00	0,00	Kab. Boyolali, Tamansari, Semua Kel/Desa	PENDAPATAN ASLI DAERAH (PAD)	-	Peningkatan kualitas pelayanan publik dengan penerapan standar pelayanan di seluruh perangkat Daerah Peningkatan kualitas pelayanan publik dengan penerapan standar pelayanan di seluruh perangkat Daerah			15.000.000,00	KECAMATAN TAMANSARI
	7.01.01.2.06.0005	Penyediaan Barang Cetakan dan Penggandaan																		
			Jumlah Paket Barang Cetakan dan Penggandaan yang Disediakan				4 Paket	4 Paket	13.000.000,00	13.000.000,00	7.500.000,00	-5.500.000,00	Kab. Boyolali, Tamansari, Semua Kel/Desa	PENDAPATAN ASLI DAERAH (PAD)	-	Peningkatan kualitas pelayanan publik dengan penerapan standar pelayanan di seluruh perangkat Daerah Peningkatan kualitas pelayanan publik dengan penerapan standar pelayanan di seluruh perangkat Daerah			10.000.000,00	KECAMATAN TAMANSARI
	7.01.01.2.06.0007	Penyediaan Bahan/Material																		
			Jumlah Paket Bahan/Material yang Disediakan				4 Paket	4 Paket	16.000.000,00	16.000.000,00	3.448.000,00	-12.552.000,00	Kab. Boyolali, Tamansari, Semua Kel/Desa	PENDAPATAN ASLI DAERAH (PAD)	-	Peningkatan kualitas pelayanan publik dengan penerapan standar pelayanan di seluruh perangkat Daerah Peningkatan kualitas pelayanan publik dengan penerapan standar pelayanan di seluruh perangkat Daerah			15.000.000,00	KECAMATAN TAMANSARI

Balai Sertifikasi Elektronik
Dokumen ini telah ditandatangani secara digital menggunakan sertifikat elektronik yang diterbitkan oleh Balai Sertifikasi Elektronik (BSrE), BSSN.

NO	KODE	URUSAN / BIDANG URUSAN / PROGRAM / KEGIATAN / SUB KEGIATAN	INDIKATOR PROGRAM / KEGIATAN / SUB KEGIATAN	TARGET AKHIR PERIODE RENSTRA OPD	REALISASI CAPAIAN RENJA OPD TAHUN 2023	PRAKIRAAN CAPAIAN TARGET RENJA OPD TAHUN 2024	CAPAIAN KINERJA DAN KERANGKA PENDANAAN										KELOMPOK SASARAN	PRAKIRAAN MAJU RENCANA TAHUN 2026		PERANGKAT DAERAH PENANGGUNG JAWAB
							TARGET 2025		PAGU INDIKATIF (Rp)			Bertambah/Berkurang (10-12)	LOKASI	SUMBER DANA	PRIORITAS			TARGET	PAGU INDIKATIF (Rp)	
							SEBELUM	SESUDAH	RKPD 2025	APBD 2025	RKPD PERUBAHAN 2025				NASIONAL	DAERAH				
1	2	3	4	5	6	7	8	9	10	11	12	13	14	15	16	17	18	19	20	21
	7.01.01.2.06.0008	Fasilitasi Kunjungan Tamu																		
			Jumlah Laporan Fasilitasi Kunjungan Tamu				4 Laporan	4 Laporan	121.040.000,00	119.540.000,00	124.690.000,00	3.650.000,00	Kab. Boyolali, Tamansari, Semua Kel/Desa	PENDAPATAN ASLI DAERAH (PAD)	-	Peningkatan kualitas pelayanan publik dengan penerapan standar pelayanan di seluruh perangkat Daerah Peningkatan kualitas pelayanan publik dengan penerapan standar pelayanan di seluruh perangkat Daerah			62.000.000,00	KECAMATAN TAMANSARI
	7.01.01.2.06.0009	Penyelenggaraan Rapat Koordinasi dan Konsultasi SKPD																		
			Jumlah Laporan Penyelenggaraan Rapat Koordinasi dan Konsultasi SKPD				4 Laporan	4 Laporan	30.000.000,00	30.000.000,00	22.500.000,00	-7.500.000,00	Kab. Boyolali, Tamansari, Semua Kel/Desa	PENDAPATAN ASLI DAERAH (PAD)	-	Peningkatan kualitas pelayanan publik dengan penerapan standar pelayanan di seluruh perangkat Daerah Peningkatan kualitas pelayanan publik dengan penerapan standar pelayanan di seluruh perangkat Daerah			5.000.000,00	KECAMATAN TAMANSARI
	7.01.01.2.06.0010	Penatausahaan Arsip Dinamis pada SKPD																		
			Jumlah Dokumen Penatausahaan Arsip Dinamis pada SKPD				13 Dokumen	13 Dokumen	0,00	0,00	0,00	0,00	Kab. Boyolali, Tamansari, Semua Kel/Desa	PENDAPATAN ASLI DAERAH (PAD)	-	Peningkatan kualitas pelayanan publik dengan penerapan standar pelayanan di seluruh perangkat Daerah Peningkatan kualitas pelayanan publik dengan penerapan standar pelayanan di seluruh perangkat Daerah			0,00	KECAMATAN TAMANSARI
	7.01.01.2.06.0011	Dukungan Pelaksanaan Sistem Pemerintahan Berbasis Elektronik pada SKPD																		
			Jumlah Dokumen Dukungan Pelaksanaan Sistem Pemerintahan Berbasis Elektronik pada SKPD				13 Dokumen	13 Dokumen	0,00	0,00	0,00	0,00	Kab. Boyolali, Tamansari, Semua Kel/Desa	PENDAPATAN ASLI DAERAH (PAD)	-	Peningkatan kualitas pelayanan publik dengan penerapan standar pelayanan di seluruh perangkat Daerah Peningkatan kualitas pelayanan publik dengan penerapan standar pelayanan di seluruh perangkat Daerah			0,00	KECAMATAN TAMANSARI
	7.01.01.2.08	Penyediaan Jasa Penunjang Urusan Pemerintahan Daerah	*Terlaksananya Penunjang urusan pemerintah daerah Jumlah Kegiatan Penyediaan Jasa Penunjang Urusan Pemerintahan Daerah*				3 Kegiatan	3 Kegiatan	45.200.000,00	46.700.000,00	46.700.000,00	1.500.000,00			-	Peningkatan kualitas pelayanan publik dengan penerapan standar pelayanan di seluruh perangkat Daerah Peningkatan kualitas pelayanan publik dengan penerapan standar pelayanan di seluruh perangkat Daerah	Kecamatan		45.100.000,00	KECAMATAN TAMANSARI
	7.01.01.2.08.0001	Penyediaan Jasa Surat Menyurat																		
			Jumlah Laporan Penyediaan Jasa Surat Menyurat				12 Laporan	12 Laporan	1.000.000,00	1.000.000,00	1.000.000,00	0,00	Kab. Boyolali, Tamansari, Semua Kel/Desa	PENDAPATAN ASLI DAERAH (PAD)	-	Peningkatan kualitas pelayanan publik dengan penerapan standar pelayanan di seluruh perangkat Daerah Peningkatan kualitas pelayanan publik dengan penerapan standar pelayanan di seluruh perangkat Daerah			900.000,00	KECAMATAN TAMANSARI
	7.01.01.2.08.0002	Penyediaan Jasa Komunikasi, Sumber Daya Air dan Listrik																		
			Jumlah Laporan Penyediaan Jasa Komunikasi, Sumber Daya Air dan Listrik yang Disediakan				12 Laporan	12 Laporan	43.200.000,00	44.700.000,00	44.700.000,00	1.500.000,00	Kab. Boyolali, Tamansari, Semua Kel/Desa	PENDAPATAN ASLI DAERAH (PAD)	-	Peningkatan kualitas pelayanan publik dengan penerapan standar pelayanan di seluruh perangkat Daerah Peningkatan kualitas pelayanan publik dengan penerapan standar pelayanan di seluruh perangkat Daerah			44.200.000,00	KECAMATAN TAMANSARI
	7.01.01.2.08.0004	Penyediaan Jasa Pelayanan Umum Kantor																		
			Jumlah Laporan Penyediaan Jasa Pelayanan Umum Kantor yang Disediakan				4 Laporan	4 Laporan	1.000.000,00	1.000.000,00	1.000.000,00	0,00	Kab. Boyolali, Tamansari, Semua Kel/Desa	PENDAPATAN ASLI DAERAH (PAD)	-	Peningkatan kualitas pelayanan publik dengan penerapan standar pelayanan di seluruh perangkat Daerah Peningkatan kualitas pelayanan publik dengan penerapan standar pelayanan di seluruh perangkat Daerah			0,00	KECAMATAN TAMANSARI
	7.01.01.2.09	Pemeliharaan Barang Milik Daerah Penunjang Urusan Pemerintahan Daerah	*Terlaksananya Jasa Pemeliharaan barang milik daerah Jumlah Kegiatan Pemeliharaan Barang Milik Daerah Penunjang Urusan Pemerintahan Daerah*				3 Kegiatan	3 Kegiatan	50.000.000,00	50.000.000,00	50.000.000,00	0,00			-	Peningkatan kualitas pelayanan publik dengan penerapan standar pelayanan di seluruh perangkat Daerah Peningkatan kualitas pelayanan publik dengan penerapan standar pelayanan di seluruh perangkat Daerah	Kecamatan		68.000.000,00	KECAMATAN TAMANSARI
	7.01.01.2.09.0001	Penyediaan Jasa Pemeliharaan, Biaya Pemeliharaan, dan Pajak Kendaraan Perorangan Dinas atau Kendaraan Dinas Jabatan																		

Balai Sertifikasi Elektronik

Dokumen ini telah ditandatangani secara digital menggunakan sertifikat elektronik yang diterbitkan oleh Balai Sertifikasi Elektronik (BSrE), BSSN.

NO	KODE	URUSAN / BIDANG URUSAN / PROGRAM / KEGIATAN / SUB KEGIATAN	INDIKATOR PROGRAM / KEGIATAN / SUB KEGIATAN	TARGET AKHIR PERIODE RENSTRA OPD	REALISASI CAPAIAN RENJA OPD TAHUN 2023	PRAKIRAAN CAPAIAN TARGET RENJA OPD TAHUN 2024	CAPAIAN KINERJA DAN KERANGKA PENDANAAN										KELOMPOK SASARAN	PRAKIRAAN MAJU RENCANA TAHUN 2026		PERANGKAT DAERAH PENANGGUNG JAWAB
							TARGET 2025		PAGU INDIKATIF (Rp)			Bertambah/Berkurang (10-12)	LOKASI	SUMBER DANA	PRIORITAS			TARGET	PAGU INDIKATIF (Rp)	
							SEBELUM	SESUDAH	RKPD 2025	APBD 2025	RKPD PERUBAHAN 2025				NASIONAL	DAERAH				
1	2	3	4	5	6	7	8	9	10	11	12	13	14	15	16	17	18	19	20	21
			Jumlah Kendaraan Perorangan Dinas atau Kendaraan Dinas Jabatan yang Dipelihara dan dibayarkan Pajaknya				10 Unit	10 Unit	14.000.000,00	14.000.000,00	14.000.000,00	0,00	Kab. Boyolali, Tamansari, Semua Kel/Desa	PENDAPATAN ASLI DAERAH (PAD)	-	Peningkatan kualitas pelayanan publik dengan penerapan standar pelayanan di seluruh perangkat Daerah Peningkatan kualitas pelayanan publik dengan penerapan standar pelayanan di seluruh perangkat Daerah			14.000.000,00	KECAMATAN TAMANSARI
	7.01.01.2.09.0006	Pemeliharaan Peralatan dan Mesin Lainnya																		
			Jumlah Peralatan dan Mesin Lainnya yang Dipelihara				4 Unit	4 Unit	6.000.000,00	6.000.000,00	6.000.000,00	0,00	Kab. Boyolali, Tamansari, Semua Kel/Desa	PENDAPATAN ASLI DAERAH (PAD)	-	Peningkatan kualitas pelayanan publik dengan penerapan standar pelayanan di seluruh perangkat Daerah Peningkatan kualitas pelayanan publik dengan penerapan standar pelayanan di seluruh perangkat Daerah			4.000.000,00	KECAMATAN TAMANSARI
	7.01.01.2.09.0009	Pemeliharaan/Rehabilitasi Gedung Kantor dan Bangunan Lainnya																		
			Jumlah Gedung Kantor dan Bangunan Lainnya yang Dipelihara/Direhabilitasi				2 Unit	2 Unit	30.000.000,00	30.000.000,00	30.000.000,00	0,00	Kab. Boyolali, Tamansari, Semua Kel/Desa	PENDAPATAN ASLI DAERAH (PAD)	-	Peningkatan kualitas pelayanan publik dengan penerapan standar pelayanan di seluruh perangkat Daerah Peningkatan kualitas pelayanan publik dengan penerapan standar pelayanan di seluruh perangkat Daerah			50.000.000,00	KECAMATAN TAMANSARI
2,	**7.01.02**	**PROGRAM PENYELENGGARAAN PEMERINTAHAN DAN PELAYANAN PUBLIK**	**-**				**-**	**-**	**80.000.000,00**	**121.400.000,00**	**121.400.000,00**	**20.000.000,00**							**100.000.000,00**	
	7.01.02.2.01	Koordinasi Penyelenggaraan Kegiatan Pemerintahan di Tingkat Kecamatan	*Terlaksananya kegiatan pelayanan di kecamatan Jumlah Kegiatan Koordinasi Penyelenggaraan Kegiatan Pemerintahan di Tingkat Kecamatan*				2 Kegiatan	2 Kegiatan	0,00	41.400.000,00	41.400.000,00	41.400.000,00			-	Peningkatan kualitas pelayanan publik dengan penerapan standar pelayanan di seluruh perangkat Daerah Peningkatan kualitas pelayanan publik dengan penerapan standar pelayanan di seluruh perangkat Daerah	Masyarakat Wilayah Kecamatan Tamansari		0,00	KECAMATAN TAMANSARI
	7.01.02.2.01.0001	Koordinasi/Sinergi Perencanaan dan Pelaksanaan Kegiatan Pemerintahan dengan Perangkat Daerah dan Instansi Vertikal Terkait																		
			Jumlah Laporan Koordinasi/Sinergi Perencanaan dan Pelaksanaan Kegiatan Pemerintahan dengan Perangkat Daerah dan Instansi Vertikal Terkait				13 Laporan	13 Laporan	0,00	41.400.000,00	41.400.000,00	41.400.000,00	Kab. Boyolali, Tamansari, Semua Kel/Desa	PENDAPATAN ASLI DAERAH (PAD)	-	Peningkatan kualitas pelayanan publik dengan penerapan standar pelayanan di seluruh perangkat Daerah Peningkatan kualitas pelayanan publik dengan penerapan standar pelayanan di seluruh perangkat Daerah			0,00	KECAMATAN TAMANSARI
	7.01.02.2.01.0002	Peningkatan Efektifitas Kegiatan Pemerintahan di Tingkat Kecamatan																		
			Jumlah Dokumen Peningkatan Efektifitas Kegiatan Pemerintahan di Tingkat Kecamatan				39 Dokumen	39 Dokumen	0,00	0,00	0,00	0,00	Kab. Boyolali, Tamansari, Semua Kel/Desa	PENDAPATAN ASLI DAERAH (PAD)	-	Peningkatan kualitas pelayanan publik dengan penerapan standar pelayanan di seluruh perangkat Daerah Peningkatan kualitas pelayanan publik dengan penerapan standar pelayanan di seluruh perangkat Daerah			0,00	KECAMATAN TAMANSARI
	7.01.02.2.02	Penyelenggaraan Urusan Pemerintahan yang Tidak Dilaksanakan oleh Unit Kerja Perangkat Daerah yang Ada di Kecamatan	*Terlaksananya Kegiatan Penyelenggaraan Urusan pemerintahan Yang Tidak Dilaksanakan Oleh Unit Kerja Perangkat Daerah Yang Ada di Kecamatan*				1 Kegiatan	1 Kegiatan	0,00	0,00	0,00	0,00			-	Peningkatan kualitas pelayanan publik dengan penerapan standar pelayanan di seluruh perangkat Daerah Peningkatan kualitas pelayanan publik dengan penerapan standar pelayanan di seluruh perangkat Daerah	Masyarakat Wilayah Kecamatan Tamansari		0,00	KECAMATAN TAMANSARI
	7.01.02.2.02.0003	Peningkatan Efektifitas Pelaksanaan Pelayanan kepada Masyarakat di Wilayah Kecamatan																		
			Jumlah Laporan Peningkatan Efektifitas Pelaksanaan Pelayanan kepada Masyarakat di Wilayah Kecamatan				2 Laporan	2 Laporan	0,00	0,00	0,00	0,00	Kab. Boyolali, Tamansari, Semua Kel/Desa	PENDAPATAN ASLI DAERAH (PAD)	-	Peningkatan kualitas pelayanan publik dengan penerapan standar pelayanan di seluruh perangkat Daerah Peningkatan kualitas pelayanan publik dengan penerapan standar pelayanan di seluruh perangkat Daerah			0,00	KECAMATAN TAMANSARI

Balai Sertifikasi Elektronik

Dokumen ini telah ditandatangani secara digital menggunakan sertifikat elektronik yang diterbitkan oleh Balai Sertifikasi Elektronik (BSrE), BSSN.

NO	KODE	URUSAN / BIDANG URUSAN / PROGRAM / KEGIATAN / SUB KEGIATAN	INDIKATOR PROGRAM / KEGIATAN / SUB KEGIATAN	TARGET AKHIR PERIODE RENSTRA OPD	REALISASI CAPAIAN RENJA OPD TAHUN 2023	PRAKIRAAN CAPAIAN TARGET RENJA OPD TAHUN 2024	CAPAIAN KINERJA DAN KERANGKA PENDANAAN										KELOMPOK SASARAN	PRAKIRAAN MAJU RENCANA TAHUN 2026		PERANGKAT DAERAH PENANGGUNG JAWAB
							TARGET 2025		PAGU INDIKATIF (Rp)			Bertambah/Berkurang (10-12)	LOKASI	SUMBER DANA	PRIORITAS			TARGET	PAGU INDIKATIF (Rp)	
							SEBELUM	SESUDAH	RKPD 2025	APBD 2025	RKPD PERUBAHAN 2025				NASIONAL	DAERAH				
1	2	3	4	5	6	7	8	9	10	11	12	13	14	15	16	17	18	19	20	21
	7.01.02.2.03	Koordinasi Pemeliharaan Prasarana dan Sarana Pelayanan Umum	*Terlaksananya Kegiatan Koordinasi Pemeliharaan Prasarana dan Sarana Pelayanan Umum*				1 Kegiatan	1 Kegiatan	80.000.000,00	80.000.000,00	80.000.000,00	0,00			-	Peningkatan kualitas pelayanan publik dengan penerapan standar pelayanan di seluruh perangkat Daerah Peningkatan kualitas pelayanan publik dengan penerapan standar pelayanan di seluruh perangkat Daerah	Masyarakat Wilayah Kecamatan Tamansari		100.000.000,00	KECAMATAN TAMANSARI
	7.01.02.2.03.0001	Koordinasi/Sinergi dengan Perangkat Daerah dan/atau Instansi Vertikal yang Terkait dalam Pemeliharaan Sarana dan Prasarana Pelayanan Umum																		
			Jumlah Dokumen Koordinasi/Sinergi dengan Perangkat Daerah dan/atau Instansi Vertikal yang Terkait dalam Pemeliharaan Sarana dan Prasarana Pelayanan Umum				2 Dokumen	2 Dokumen	80.000.000,00	80.000.000,00	80.000.000,00	0,00	Kab. Boyolali, Tamansari, Semua Kel/Desa	PENDAPATAN ASLI DAERAH (PAD)	-	Peningkatan kualitas pelayanan publik dengan penerapan standar pelayanan di seluruh perangkat Daerah Peningkatan kualitas pelayanan publik dengan penerapan standar pelayanan di seluruh perangkat Daerah			100.000.000,00	KECAMATAN TAMANSARI
3,	**7.01.03**	**PROGRAM PEMBERDAYAAN MASYARAKAT DESA DAN KELURAHAN**	**-**				**-**	**-**	**75.000.000,00**	**178.500.000,00**	**178.500.000,00**	**75.000.000,00**							**150.000.000,00**	
	7.01.03.2.01	Koordinasi Kegiatan Pemberdayaan Desa	*Terlaksananya Kegiatan Koordinasi Kegiatan Pemberdayaan Desa*				2 Kegiatan	2 Kegiatan	75.000.000,00	178.500.000,00	178.500.000,00	103.500.000,00			-	Peningkatan kualitas pelayanan publik dengan penerapan standar pelayanan di seluruh perangkat Daerah Peningkatan kualitas pelayanan publik dengan penerapan standar pelayanan di seluruh perangkat Daerah	Masyarakat Wilayah Kecamatan Tamansari		150.000.000,00	KECAMATAN TAMANSARI
	7.01.03.2.01.0001	Peningkatan Partisipasi Masyarakat dalam Forum Musyawarah Perencanaan Pembangunan di Desa																		
			Jumlah Lembaga Kemasyarakatan yang Berpartisipasi dalam Forum Musyawarah Perencanaan Pembangunan di Desa				6 Lembaga Kemasyarakatan	6 Lembaga Kemasyarakatan	0,00	0,00	0,00	0,00	Kab. Boyolali, Tamansari, Semua Kel/Desa	PENDAPATAN ASLI DAERAH (PAD)	-	Peningkatan kualitas pelayanan publik dengan penerapan standar pelayanan di seluruh perangkat Daerah Peningkatan kualitas pelayanan publik dengan penerapan standar pelayanan di seluruh perangkat Daerah			0,00	KECAMATAN TAMANSARI
	7.01.03.2.01.0003	Peningkatan Efektifitas Kegiatan Pemberdayaan Masyarakat di Wilayah Kecamatan																		
			Jumlah Laporan Peningkatan Efektivitas Kegiatan Pemberdayaan Masyarakat di Wilayah Kecamatan				13 Laporan	13 Laporan	75.000.000,00	178.500.000,00	178.500.000,00	103.500.000,00	Kab. Boyolali, Tamansari, Semua Kel/Desa	PENDAPATAN ASLI DAERAH (PAD)	-	Peningkatan kualitas pelayanan publik dengan penerapan standar pelayanan di seluruh perangkat Daerah Peningkatan kualitas pelayanan publik dengan penerapan standar pelayanan di seluruh perangkat Daerah			150.000.000,00	KECAMATAN TAMANSARI
4,	**7.01.04**	**PROGRAM KOORDINASI KETENTRAMAN DAN KETERTIBAN UMUM**	**-**				**-**	**-**	**0,00**	**62.100.000,00**	**62.100.000,00**	**25.000.000,00**							**25.000.000,00**	
	7.01.04.2.01	Koordinasi Upaya Penyelenggaraan Ketenteraman dan Ketertiban Umum	*Terlaksananya Kegiatan Koordinasi Upaya Penyelenggaraan Ketenteraman dan Ketertiban Umum*				1 Kegiatan	1 Kegiatan	0,00	62.100.000,00	62.100.000,00	62.100.000,00			-	Peningkatan kualitas pelayanan publik dengan penerapan standar pelayanan di seluruh perangkat Daerah Peningkatan kualitas pelayanan publik dengan penerapan standar pelayanan di seluruh perangkat Daerah	Masyarakat Wilayah Kecamatan Tamansari		25.000.000,00	KECAMATAN TAMANSARI
	7.01.04.2.01.0001	Sinergitas dengan Kepolisian Negara Republik Indonesia, Tentara Nasional Indonesia dan Instansi Vertikal di Wilayah Kecamatan																		
			Jumlah Laporan Hasil Sinergitas dengan Kepolisian Negara Republik Indonesia, Tentara Nasional Indonesia dan Instansi Vertikal di Wilayah Kecamatan				13 Laporan	13 Laporan	0,00	62.100.000,00	62.100.000,00	62.100.000,00	Kab. Boyolali, Tamansari, Semua Kel/Desa	PENDAPATAN ASLI DAERAH (PAD)	-	Peningkatan kualitas pelayanan publik dengan penerapan standar pelayanan di seluruh perangkat Daerah Peningkatan kualitas pelayanan publik dengan penerapan standar pelayanan di seluruh perangkat Daerah			25.000.000,00	KECAMATAN TAMANSARI
5,	**7.01.05**	**PROGRAM PENYELENGGARAAN URUSAN PEMERINTAHAN UMUM**	**-**				**-**	**-**	**60.000.000,00**	**122.100.000,00**	**116.950.000,00**	**10.000.000,00**							**70.000.000,00**	
	7.01.05.2.01	Penyelenggaraan Urusan Pemerintahan Umum Sesuai Penugasan Kepala Daerah	*Terlaksananya Kegiatan Penyelenggaraan Urusan Pemerintahan Umum Sesuai Penugasan Kepala Daerah*				2 Kegiatan	2 Kegiatan	60.000.000,00	122.100.000,00	116.950.000,00	56.950.000,00			-	Peningkatan kualitas pelayanan publik dengan penerapan standar pelayanan di seluruh perangkat Daerah Peningkatan kualitas pelayanan publik dengan penerapan standar pelayanan di seluruh perangkat Daerah	Masyarakat Wilayah Kecamatan Tamansari		70.000.000,00	KECAMATAN TAMANSARI
	7.01.05.2.01.0001	Pembinaan Wawasan Kebangsaan dan Ketahanan Nasional dalam rangka Memantapkan Pengamalan Pancasila, Pelaksanaan Undang-Undang Dasar Negara Republik Indonesia Tahun																		

Balai Sertifikasi Elektronik
Dokumen ini telah ditandatangani secara digital menggunakan sertifikat elektronik yang diterbitkan oleh Balai Sertifikasi Elektronik (BSrE), BSSN.

NO	KODE	URUSAN / BIDANG URUSAN / PROGRAM / KEGIATAN / SUB KEGIATAN	INDIKATOR PROGRAM / KEGIATAN / SUB KEGIATAN	TARGET AKHIR PERIODE RENSTRA OPD	REALISASI CAPAIAN RENJA OPD TAHUN 2023	PRAKIRAAN CAPAIAN TARGET RENJA OPD TAHUN 2024	CAPAIAN KINERJA DAN KERANGKA PENDANAAN										KELOMPOK SASARAN	PRAKIRAAN MAJU RENCANA TAHUN 2026		PERANGKAT DAERAH PENANGGUNG JAWAB
							TARGET 2025		PAGU INDIKATIF (Rp)			Bertambah/Berkurang (10-12)	LOKASI	SUMBER DANA	PRIORITAS			TARGET	PAGU INDIKATIF (Rp)	
							SEBELUM	SESUDAH	RKPD 2025	APBD 2025	RKPD PERUBAHAN 2025				NASIONAL	DAERAH				
1	2	3	4	5	6	7	8	9	10	11	12	13	14	15	16	17	18	19	20	21
			Jumlah Orang yang Mengikuti Pembinaan Wawasan Kebangsaan dan Ketahanan Nasional dalam rangka Memantapkan Pengamalan Pancasila, Pelaksanaan Undang-Undang Dasar Negara Republik Indonesia Tahun 1945, Pelestarian Bhinneka Tunggal Ika serta Pemertahanan dan Pemeliharaan Keutuhan Negara Kesatuan Republik Indonesia				400 Orang	400 Orang	30.000.000,00	92.100.000,00	92.100.000,00	62.100.000,00	Kab. Boyolali, Tamansari, Semua Kel/Desa	PENDAPATAN ASLI DAERAH (PAD)	-	Peningkatan kualitas pelayanan publik dengan penerapan standar pelayanan di seluruh perangkat Daerah Peningkatan kualitas pelayanan publik dengan penerapan standar pelayanan di seluruh perangkat Daerah			50.000.000,00	KECAMATAN TAMANSARI
	7.01.05.2.01.0004	Pembinaan Kerukunan Antar Suku dan Intra Suku, Umat Beragama, Ras, dan Golongan Lainnya Guna Mewujudkan Stabilitas Keamanan Lokal, Regional, dan Nasional																		
			Jumlah Orang yang Mengikuti Pembinaan Kerukunan Antar Suku dan Intra Suku , Umat Beragama, Ras, dan Golongan Lainnya Guna Mewujudkan Stabilitas Keamanan Lokal, Regional, dan Nasional				500 Orang	500 Orang	30.000.000,00	30.000.000,00	24.850.000,00	-5.150.000,00	Kab. Boyolali, Tamansari, Semua Kel/Desa	PENDAPATAN ASLI DAERAH (PAD)	-	Peningkatan kualitas pelayanan publik dengan penerapan standar pelayanan di seluruh perangkat Daerah Peningkatan kualitas pelayanan publik dengan penerapan standar pelayanan di seluruh perangkat Daerah			20.000.000,00	KECAMATAN TAMANSARI
6,	**7.01.06**	**PROGRAM PEMBINAAN DAN PENGAWASAN PEMERINTAHAN DESA**	**-**				**-**	**-**	**0,00**	**0,00**	**0,00**	**0,00**							**0,00**	
	7.01.06.2.01	Fasilitasi, Rekomendasi dan Koordinasi Pembinaan dan Pengawasan Pemerintahan Desa	*Terlaksananya Kegiatan Fasilitasi, Rekomendasi dan Koordinasi Pembinaan dan Pengawasan Pemerintahan Desa*				3 Kegiatan	3 Kegiatan	0,00	0,00	0,00	0,00			-	Peningkatan kualitas pelayanan publik dengan penerapan standar pelayanan di seluruh perangkat Daerah Peningkatan kualitas pelayanan publik dengan penerapan standar pelayanan di seluruh perangkat Daerah	Masyarakat Wilayah Kecamatan Tamansari		0,00	KECAMATAN TAMANSARI
	7.01.06.2.01.0001	Fasilitasi Penyusunan Peraturan Desa dan																		
			Jumlah Dokumen yang Difasilitasi dalam rangka Penyusunan Peraturan Desa dan Peraturan Kepala Desa				8 Dokumen	8 Dokumen	0,00	0,00	0,00	0,00	Kab. Boyolali, Tamansari, Semua Kel/Desa	PENDAPATAN ASLI DAERAH (PAD)	-	Peningkatan kualitas pelayanan publik dengan penerapan standar pelayanan di seluruh perangkat Daerah Peningkatan kualitas pelayanan publik dengan penerapan standar pelayanan di seluruh perangkat Daerah			0,00	KECAMATAN TAMANSARI
	7.01.06.2.01.0002	Fasilitasi Administrasi Tata Pemerintahan Desa																		
			Jumlah Dokumen yang Difasilitasi dalam rangka Administrasi Tata Pemerintahan Desa				26 Dokumen	26 Dokumen	0,00	0,00	0,00	0,00	Kab. Boyolali, Tamansari, Semua Kel/Desa	PENDAPATAN ASLI DAERAH (PAD)	-	Peningkatan kualitas pelayanan publik dengan penerapan standar pelayanan di seluruh perangkat Daerah Peningkatan kualitas pelayanan publik dengan penerapan standar pelayanan di seluruh perangkat Daerah			0,00	KECAMATAN TAMANSARI
	7.01.06.2.01.0003	Fasilitasi Pengelolaan Keuangan Desa dan Pendayagunaan Aset Desa																		
			Jumlah Dokumen yang Difasilitasi dalam rangka Pengelolaan Keuangan Desa dan Pendayagunaan Aset Desa				13 Dokumen	13 Dokumen	0,00	0,00	0,00	0,00	Kab. Boyolali, Tamansari, Semua Kel/Desa	PENDAPATAN ASLI DAERAH (PAD)	-	Peningkatan kualitas pelayanan publik dengan penerapan standar pelayanan di seluruh perangkat Daerah Peningkatan kualitas pelayanan publik dengan penerapan standar pelayanan di seluruh perangkat Daerah			0,00	KECAMATAN TAMANSARI
		KECAMATAN WONOSAMODRO							**2.725.092.000,00**	**3.234.602.000,00**	**2.922.666.000,00**	**197.574.000,00**							**3.597.929.000,00**	
	7	**UNSUR KEWILAYAHAN**							**2.725.092.000,00**	**3.234.602.000,00**	**2.922.666.000,00**	**197.574.000,00**							**3.597.929.000,00**	
	7,01	**KECAMATAN**							**2.725.092.000,00**	**3.234.602.000,00**	**2.922.666.000,00**	**197.574.000,00**							**3.597.929.000,00**	
1,	**7.01.01**	**PROGRAM PENUNJANG URUSAN PEMERINTAHAN DAERAH KABUPATEN/KOTA**	**-**				**-**	**-**	**2.470.092.000,00**	**2.468.752.000,00**	**2.255.616.000,00**	**-128.913.000,00**							**2.341.179.000,00**	
	7.01.01.2.01	Perencanaan, Penganggaran, dan Evaluasi Kinerja Perangkat Daerah	-				-	-	0,00	0,00	0,00	0,00			-	Peningkatan kualitas pelayanan publik dengan penerapan standar pelayanan di seluruh perangkat Daerah Peningkatan kualitas pelayanan publik dengan penerapan standar pelayanan di seluruh perangkat Daerah	-		0,00	KECAMATAN WONOSAMODRO
	7.01.01.2.01.0001	Penyusunan Dokumen Perencanaan Perangkat Daerah																		
			Jumlah Dokumen Perencanaan Perangkat Daerah				2 Dokumen	2 Dokumen	0,00	0,00	0,00	0,00	Kab. Boyolali, Wonosamodro, Semua Kel/Desa	DANA ALOKASI UMUM (DAU)	-	Peningkatan kualitas pelayanan publik dengan penerapan standar pelayanan di seluruh perangkat Daerah Peningkatan kualitas pelayanan publik dengan penerapan standar pelayanan di seluruh perangkat Daerah			0,00	KECAMATAN WONOSAMODRO
	7.01.01.2.01.0	Koordinasi dan Penyusunan Dokumen RKA SKPD																		

Balai Sertifikasi Elektronik
Dokumen ini telah ditandatangani secara digital menggunakan sertifikat elektronik yang diterbitkan oleh Balai Sertifikasi Elektronik (BSrE), BSSN.

NO	KODE	URUSAN / BIDANG URUSAN / PROGRAM / KEGIATAN / SUB KEGIATAN	INDIKATOR PROGRAM / KEGIATAN / SUB KEGIATAN	TARGET AKHIR PERIODE RENSTRA OPD	REALISASI CAPAIAN RENJA OPD TAHUN 2023	PRAKIRAAN CAPAIAN TARGET RENJA OPD TAHUN 2024	CAPAIAN KINERJA DAN KERANGKA PENDANAAN										KELOMPOK SASARAN	PRAKIRAAN MAJU RENCANA TAHUN 2026		PERANGKAT DAERAH PENANGGUNG JAWAB
							TARGET 2025		PAGU INDIKATIF (Rp)			Bertambah/Berkurang (10-12)	LOKASI	SUMBER DANA	PRIORITAS			TARGET	PAGU INDIKATIF (Rp)	
							SEBELUM	SESUDAH	RKPD 2025	APBD 2025	RKPD PERUBAHAN 2025				NASIONAL	DAERAH				
1	2	3	4	5	6	7	8	9	10	11	12	13	14	15	16	17	18	19	20	21
			Jumlah Dokumen RKA-SKPD dan Laporan Hasil Koordinasi Penyusunan Dokumen RKA-SKPD				1 Dokumen	1 Dokumen	0,00	0,00	0,00	0,00	Kab. Boyolali, Wonosamodro, Semua Kel/Desa	DANA ALOKASI UMUM (DAU)	-	Peningkatan kualitas pelayanan publik dengan penerapan standar pelayanan di seluruh perangkat Daerah Peningkatan kualitas pelayanan publik dengan penerapan standar pelayanan di seluruh perangkat Daerah			0,00	KECAMATAN WONOSAMODRO
	7.01.01.2.01.0003	Koordinasi dan Penyusunan Dokumen Perubahan RKA-SKPD																		
			Jumlah Dokumen Perubahan RKA-SKPD dan Laporan Hasil Koordinasi Penyusunan Dokumen Perubahan RKA-SKPD				1 Dokumen	1 Dokumen	0,00	0,00	0,00	0,00	Kab. Boyolali, Wonosamodro, Semua Kel/Desa	DANA ALOKASI UMUM (DAU)	-	Peningkatan kualitas pelayanan publik dengan penerapan standar pelayanan di seluruh perangkat Daerah Peningkatan kualitas pelayanan publik dengan penerapan standar pelayanan di seluruh perangkat Daerah			0,00	KECAMATAN WONOSAMODRO
	7.01.01.2.01.0004	Koordinasi dan Penyusunan DPA-SKPD																		
			Jumlah Dokumen DPA-SKPD dan Laporan Hasil Koordinasi Penyusunan Dokumen DPA-SKPD				1 Dokumen	1 Dokumen	0,00	0,00	0,00	0,00	Kab. Boyolali, Wonosamodro, Semua Kel/Desa	DANA ALOKASI UMUM (DAU)	-	Peningkatan kualitas pelayanan publik dengan penerapan standar pelayanan di seluruh perangkat Daerah Peningkatan kualitas pelayanan publik dengan penerapan standar pelayanan di seluruh perangkat Daerah			0,00	KECAMATAN WONOSAMODRO
	7.01.01.2.01.0005	Koordinasi dan Penyusunan Perubahan DPA- SKPD																		
			Jumlah Dokumen Perubahan DPA-SKPD dan Laporan Hasil Koordinasi Penyusunan Dokumen Perubahan DPA-SKPD				1 Dokumen	1 Dokumen	0,00	0,00	0,00	0,00	Kab. Boyolali, Wonosamodro, Semua Kel/Desa	DANA ALOKASI UMUM (DAU)	-	Peningkatan kualitas pelayanan publik dengan penerapan standar pelayanan di seluruh perangkat Daerah Peningkatan kualitas pelayanan publik dengan penerapan standar pelayanan di seluruh perangkat Daerah			0,00	KECAMATAN WONOSAMODRO
	7.01.01.2.01.0006	Koordinasi dan Penyusunan Laporan Capaian Kinerja dan Ikhtisar Realisasi Kinerja SKPD																		
			Jumlah Laporan Capaian Kinerja dan Ikhtisar Realisasi Kinerja SKPD dan Laporan Hasil Koordinasi Penyusunan Laporan Capaian Kinerja dan Ikhtisar Realisasi Kinerja SKPD				15 Laporan	15 Laporan	0,00	0,00	0,00	0,00	Kab. Boyolali, Wonosamodro, Semua Kel/Desa	DANA ALOKASI UMUM (DAU)	-	Peningkatan kualitas pelayanan publik dengan penerapan standar pelayanan di seluruh perangkat Daerah Peningkatan kualitas pelayanan publik dengan penerapan standar pelayanan di seluruh perangkat Daerah			0,00	KECAMATAN WONOSAMODRO
	7.01.01.2.01.0007	Evaluasi Kinerja Perangkat Daerah																		
			Jumlah Laporan Evaluasi Kinerja Perangkat Daerah				4 Laporan	4 Laporan	0,00	0,00	0,00	0,00	Kab. Boyolali, Wonosamodro, Semua Kel/Desa	DANA ALOKASI UMUM (DAU)	-	Peningkatan kualitas pelayanan publik dengan penerapan standar pelayanan di seluruh perangkat Daerah Peningkatan kualitas pelayanan publik dengan penerapan standar pelayanan di seluruh perangkat Daerah			0,00	KECAMATAN WONOSAMODRO
	7.01.01.2.02	Administrasi Keuangan Perangkat Daerah	-				-	-	2.129.346.000,00	2.050.656.000,00	1.858.226.000,00	-271.120.000,00			-	Peningkatan kualitas pelayanan publik dengan penerapan standar pelayanan di seluruh perangkat Daerah Peningkatan kualitas pelayanan publik dengan penerapan standar pelayanan di seluruh perangkat Daerah	-		1.983.565.000,00	KECAMATAN WONOSAMODRO
	7.01.01.2.02.0001	Penyediaan Gaji dan Tunjangan ASN																		
			Jumlah Orang yang Menerima Gaji dan Tunjangan ASN				17 Orang/bulan	14 Orang/bulan	2.048.346.000,00	1.969.656.000,00	1.777.226.000,00	-271.120.000,00	Kab. Boyolali, Wonosamodro, Semua Kel/Desa	DANA ALOKASI UMUM (DAU)	-	Peningkatan kualitas pelayanan publik dengan penerapan standar pelayanan di seluruh perangkat Daerah Peningkatan kualitas pelayanan publik dengan penerapan standar pelayanan di seluruh perangkat Daerah			1.905.565.000,00	KECAMATAN WONOSAMODRO
	7.01.01.2.02.0002	Penyediaan Administrasi Pelaksanaan Tugas ASN																		
			Jumlah Dokumen Hasil Penyediaan Administrasi Pelaksanaan Tugas ASN				0 Dokumen	0 Dokumen	81.000.000,00	81.000.000,00	81.000.000,00	0,00	Kab. Boyolali, Wonosamodro, Semua Kel/Desa	DANA ALOKASI UMUM (DAU)	-	Peningkatan kualitas pelayanan publik dengan penerapan standar pelayanan di seluruh perangkat Daerah Peningkatan kualitas pelayanan publik dengan penerapan standar pelayanan di seluruh perangkat Daerah			78.000.000,00	KECAMATAN WONOSAMODRO

Balai Sertifikasi Elektronik
Dokumen ini telah ditandatangani secara digital menggunakan sertifikat elektronik yang diterbitkan oleh Balai Sertifikasi Elektronik (BSrE), BSSN.

NO	KODE	URUSAN / BIDANG URUSAN / PROGRAM / KEGIATAN / SUB KEGIATAN	INDIKATOR PROGRAM / KEGIATAN / SUB KEGIATAN	TARGET AKHIR PERIODE RENSTRA OPD	REALISASI CAPAIAN RENJA OPD TAHUN 2023	PRAKIRAAN CAPAIAN TARGET RENJA OPD TAHUN 2024	CAPAIAN KINERJA DAN KERANGKA PENDANAAN										KELOMPOK SASARAN	PRAKIRAAN MAJU RENCANA TAHUN 2026		PERANGKAT DAERAH PENANGGUNG JAWAB
							TARGET 2025		PAGU INDIKATIF (Rp)			Bertambah/Berkurang (10-12)	LOKASI	SUMBER DANA	PRIORITAS			TARGET	PAGU INDIKATIF (Rp)	
							SEBELUM	SESUDAH	RKPD 2025	APBD 2025	RKPD PERUBAHAN 2025				NASIONAL	DAERAH				
1	2	3	4	5	6	7	8	9	10	11	12	13	14	15	16	17	18	19	20	21
	7.01.01.2.02.0003	Pelaksanaan Penatausahaan dan																		
			Jumlah Dokumen Penatausahaan dan Pengujian/Verifikasi Keuangan SKPD				12 Dokumen	12 Dokumen	0,00	0,00	0,00	0,00	Kab. Boyolali, Wonosamodro, Semua Kel/Desa	DANA ALOKASI UMUM (DAU)	-	Peningkatan kualitas pelayanan publik dengan penerapan standar pelayanan di seluruh perangkat Daerah Peningkatan kualitas pelayanan publik dengan penerapan standar pelayanan di seluruh perangkat Daerah			0,00	KECAMATAN WONOSAMODRO
	7.01.01.2.02.0004	Koordinasi dan Pelaksanaan Akuntansi SKPD																		
			Jumlah Dokumen Koordinasi dan Pelaksanaan Akuntansi SKPD				12 Dokumen	12 Dokumen	0,00	0,00	0,00	0,00	Kab. Boyolali, Wonosamodro, Semua Kel/Desa	DANA ALOKASI UMUM (DAU)	-	Peningkatan kualitas pelayanan publik dengan penerapan standar pelayanan di seluruh perangkat Daerah Peningkatan kualitas pelayanan publik dengan penerapan standar pelayanan di seluruh perangkat Daerah			0,00	KECAMATAN WONOSAMODRO
	7.01.01.2.02.0005	Koordinasi dan Penyusunan Laporan Keuangan Akhir Tahun SKPD																		
			Jumlah Laporan Keuangan Akhir Tahun SKPD dan Laporan Hasil Koordinasi Penyusunan Laporan Keuangan Akhir Tahun SKPD				1 Laporan	1 Laporan	0,00	0,00	0,00	0,00	Kab. Boyolali, Wonosamodro, Semua Kel/Desa	DANA ALOKASI UMUM (DAU)	-	Peningkatan kualitas pelayanan publik dengan penerapan standar pelayanan di seluruh perangkat Daerah Peningkatan kualitas pelayanan publik dengan penerapan standar pelayanan di seluruh perangkat Daerah			0,00	KECAMATAN WONOSAMODRO
	7.01.01.2.02.0006	Pengelolaan dan Penyiapan Bahan Tanggapan Pemeriksaan																		
			Jumlah Dokumen Bahan Tanggapan Pemeriksaan dan Tindak Lanjut Pemeriksaan				1 Dokumen	1 Dokumen	0,00	0,00	0,00	0,00	Kab. Boyolali, Wonosamodro, Semua Kel/Desa	DANA ALOKASI UMUM (DAU)	-	Peningkatan kualitas pelayanan publik dengan penerapan standar pelayanan di seluruh perangkat Daerah Peningkatan kualitas pelayanan publik dengan penerapan standar pelayanan di seluruh perangkat Daerah			0,00	KECAMATAN WONOSAMODRO
	7.01.01.2.02.0007	Koordinasi dan Penyusunan Laporan Keuangan Bulanan/ Triwulanan/ Semesteran SKPD																		
			Jumlah Laporan Keuangan Bulanan/ Triwulanan/ Semesteran SKPD dan Laporan Koordinasi Penyusunan Laporan Keuangan Bulanan/Triwulana n/Semesteran SKPD				18 Laporan	18 Laporan	0,00	0,00	0,00	0,00	Kab. Boyolali, Wonosamodro, Semua Kel/Desa	DANA ALOKASI UMUM (DAU)	-	Peningkatan kualitas pelayanan publik dengan penerapan standar pelayanan di seluruh perangkat Daerah Peningkatan kualitas pelayanan publik dengan penerapan standar pelayanan di seluruh perangkat Daerah			0,00	KECAMATAN WONOSAMODRO
	7.01.01.2.02.0008	Penyusunan Pelaporan dan Analisis Prognosis Realisasi Anggaran																		
			Jumlah Dokumen Pelaporan dan Analisis Prognosis Realisasi Anggaran				1 Dokumen	1 Dokumen	0,00	0,00	0,00	0,00	Kab. Boyolali, Wonosamodro, Semua Kel/Desa	DANA ALOKASI UMUM (DAU)	-	Peningkatan kualitas pelayanan publik dengan penerapan standar pelayanan di seluruh perangkat Daerah Peningkatan kualitas pelayanan publik dengan penerapan standar pelayanan di seluruh perangkat Daerah			0,00	KECAMATAN WONOSAMODRO
	7.01.01.2.03	Administrasi Barang Milik Daerah pada Perangkat Daerah	-				-	-	0,00	0,00	0,00	0,00			-	Peningkatan kualitas pelayanan publik dengan penerapan standar pelayanan di seluruh perangkat Daerah Peningkatan kualitas pelayanan publik dengan penerapan standar pelayanan di seluruh perangkat Daerah	-		0,00	KECAMATAN WONOSAMODRO
	7.01.01.2.03.0005	Rekonsiliasi dan Penyusunan Laporan Barang Milik Daerah pada SKPD																		
			Jumlah Laporan Rekonsiliasi dan Penyusunan Laporan Barang Milik Daerah pada SKPD				3 Laporan	3 Laporan	0,00	0,00	0,00	0,00	Kab. Boyolali, Wonosamodro, Semua Kel/Desa	DANA ALOKASI UMUM (DAU)	-	Peningkatan kualitas pelayanan publik dengan penerapan standar pelayanan di seluruh perangkat Daerah Peningkatan kualitas pelayanan publik dengan penerapan standar pelayanan di seluruh perangkat Daerah			0,00	KECAMATAN WONOSAMODRO
	7.01.01.2.05	Administrasi Kepegawaian Perangkat Daerah	-				-	-	0,00	0,00	0,00	0,00			-	Peningkatan kualitas pelayanan publik dengan penerapan standar pelayanan di seluruh perangkat Daerah Peningkatan kualitas pelayanan publik dengan penerapan standar pelayanan di seluruh perangkat Daerah	-		0,00	KECAMATAN WONOSAMODRO
	7.01.01.2.05.0005	Moniforing, Evaluasi, dan Penilaian Kinerja Pegawai																		

Balai Sertifikasi Elektronik
Dokumen ini telah ditandatangani secara digital menggunakan sertifikat elektronik yang diterbitkan oleh Balai Sertifikasi Elektronik (BSrE), BS$N.

NO	KODE	URUSAN / BIDANG URUSAN / PROGRAM / KEGIATAN / SUB KEGIATAN	INDIKATOR PROGRAM / KEGIATAN / SUB KEGIATAN	TARGET AKHIR PERIODE RENSTRA OPD	REALISASI CAPAIAN RENJA OPD TAHUN 2023	PRAKIRAAN CAPAIAN TARGET RENJA OPD TAHUN 2024	CAPAIAN KINERJA DAN KERANGKA PENDANAAN										KELOMPOK SASARAN	PRAKIRAAN MAJU RENCANA TAHUN 2026		PERANGKAT DAERAH PENANGGUNG JAWAB
							TARGET 2025		PAGU INDIKATIF (Rp)			Bertambah/Berkurang (10-12)	LOKASI	SUMBER DANA	PRIORITAS			TARGET	PAGU INDIKATIF (Rp)	
							SEBELUM	SESUDAH	RKPD 2025	APBD 2025	RKPD PERUBAHAN 2025				NASIONAL	DAERAH				
1	2	3	4	5	6	7	8	9	10	11	12	13	14	15	16	17	18	19	20	21
			Jumlah Dokumen Monitoring, Evaluasi, dan Penilaian Kinerja Pegawai				13 Dokumen	13 Dokumen	0,00	0,00	0,00	0,00	Kab. Boyolali, Wonosamodro, Semua Kel/Desa	DANA ALOKASI UMUM (DAU)	-	Peningkatan kualitas pelayanan publik dengan penerapan standar pelayanan di seluruh perangkat Daerah Peningkatan kualitas pelayanan publik dengan penerapan standar pelayanan di seluruh perangkat Daerah			0,00	KECAMATAN WONOSAMODRO
	7.01.01.2.06	Administrasi Umum Perangkat Daerah	*Jumlah Kegiatan Administrasi Umum Perangkat Daerah yang dilaksanakan*				-	10 kegiatan	226.319.000,00	253.662.000,00	226.664.000,00	345.000,00			-	Peningkatan kualitas pelayanan publik dengan penerapan standar pelayanan di seluruh perangkat Daerah Peningkatan kualitas pelayanan publik dengan penerapan standar pelayanan di seluruh perangkat Daerah	-		237.774.000,00	KECAMATAN WONOSAMODRO
	7.01.01.2.06.0001	Penyediaan Komponen Instalasi																		
			Jumlah Paket Komponen Instalasi Listrik/Penerangan Bangunan Kantor yang Disediakan				4 Paket	4 Paket	2.153.000,00	2.153.000,00	3.935.500,00	1.782.500,00	Kab. Boyolali, Wonosamodro, Semua Kel/Desa	DANA ALOKASI UMUM (DAU)	-	Peningkatan kualitas pelayanan publik dengan penerapan standar pelayanan di seluruh perangkat Daerah Peningkatan kualitas pelayanan publik dengan penerapan standar pelayanan di seluruh perangkat Daerah			2.000.000,00	KECAMATAN WONOSAMODRO
	7.01.01.2.06.0002	Penyediaan Peralatan dan Perlengkapan Kantor																		
			Jumlah Paket Peralatan dan Perlengkapan Kantor yang Disediakan				4 Paket	4 Paket	0,00	0,00	3.206.500,00	3.206.500,00	Kab. Boyolali, Wonosamodro, Semua Kel/Desa	DANA ALOKASI UMUM (DAU)	-	Peningkatan kualitas pelayanan publik dengan penerapan standar pelayanan di seluruh perangkat Daerah Peningkatan kualitas pelayanan publik dengan penerapan standar pelayanan di seluruh perangkat Daerah			0,00	KECAMATAN WONOSAMODRO
	7.01.01.2.06.0003	Penyediaan Peralatan Rumah Tangga																		
			Jumlah Paket Peralatan Rumah Tangga yang Disediakan				4 Paket	4 Paket	3.000.000,00	3.525.000,00	5.595.000,00	2.595.000,00	Kab. Boyolali, Wonosamodro, Semua Kel/Desa	DANA ALOKASI UMUM (DAU)	-	Peningkatan kualitas pelayanan publik dengan penerapan standar pelayanan di seluruh perangkat Daerah Peningkatan kualitas pelayanan publik dengan penerapan standar pelayanan di seluruh perangkat Daerah			3.000.000,00	KECAMATAN WONOSAMODRO
	7.01.01.2.06.0004	Penyediaan Bahan Logistik Kantor																		
			Jumlah Paket Bahan Logistik Kantor yang Disediakan				4 Paket	4 Paket	57.988.000,00	60.732.000,00	47.068.000,00	-10.920.000,00	Kab. Boyolali, Wonosamodro, Semua Kel/Desa	DANA ALOKASI UMUM (DAU)	-	Peningkatan kualitas pelayanan publik dengan penerapan standar pelayanan di seluruh perangkat Daerah Peningkatan kualitas pelayanan publik dengan penerapan standar pelayanan di seluruh perangkat Daerah			71.060.000,00	KECAMATAN WONOSAMODRO
	7.01.01.2.06.0005	Penyediaan Barang Cetakan dan Penggandaan																		
			Jumlah Paket Barang Cetakan dan Penggandaan yang Disediakan				4 Paket	4 Paket	10.012.000,00	10.012.000,00	6.806.000,00	-3.206.000,00	Kab. Boyolali, Wonosamodro, Semua Kel/Desa	DANA ALOKASI UMUM (DAU)	-	Peningkatan kualitas pelayanan publik dengan penerapan standar pelayanan di seluruh perangkat Daerah Peningkatan kualitas pelayanan publik dengan penerapan standar pelayanan di seluruh perangkat Daerah			10.000.000,00	KECAMATAN WONOSAMODRO
	7.01.01.2.06.0007	Penyediaan Bahan/Material																		
			Jumlah Paket Bahan/Material yang Disediakan				4 Paket	4 Paket	18.000.000,00	23.000.000,00	7.613.000,00	-10.387.000,00	Kab. Boyolali, Wonosamodro, Semua Kel/Desa	PENDAPATAN ASLI DAERAH (PAD) DANA ALOKASI UMUM (DAU)	-	Peningkatan kualitas pelayanan publik dengan penerapan standar pelayanan di seluruh perangkat Daerah Peningkatan kualitas pelayanan publik dengan penerapan standar pelayanan di seluruh perangkat Daerah			18.464.000,00	KECAMATAN WONOSAMODRO
	7.01.01.2.06.0008	Fasilitasi Kunjungan Tamu																		
			Jumlah Laporan Fasilitasi Kunjungan Tamu				4 Laporan	4 Laporan	118.166.000,00	122.240.000,00	122.240.000,00	4.074.000,00	Kab. Boyolali, Wonosamodro, Semua Kel/Desa	PENDAPATAN ASLI DAERAH (PAD) DANA ALOKASI UMUM (DAU)	-	Peningkatan kualitas pelayanan publik dengan penerapan standar pelayanan di seluruh perangkat Daerah Peningkatan kualitas pelayanan publik dengan penerapan standar pelayanan di seluruh perangkat Daerah			115.250.000,00	KECAMATAN WONOSAMODRO

Balai Sertifikasi Elektronik
Dokumen ini telah ditandatangani secara digital menggunakan sertifikat elektronik yang diterbitkan oleh Balai Sertifikasi Elektronik (BSrE), BSSN.

NO	KODE	URUSAN / BIDANG URUSAN / PROGRAM / KEGIATAN / SUB KEGIATAN	INDIKATOR PROGRAM / KEGIATAN / SUB KEGIATAN	TARGET AKHIR PERIODE RENSTRA OPD	REALISASI CAPAIAN RENJA OPD TAHUN 2023	PRAKIRAAN CAPAIAN TARGET RENJA OPD TAHUN 2024	CAPAIAN KINERJA DAN KERANGKA PENDANAAN										KELOMPOK SASARAN	PRAKIRAAN MAJU RENCANA TAHUN 2026		PERANGKAT DAERAH PENANGGUNG JAWAB
							TARGET 2025		PAGU INDIKATIF (Rp)			Bertambah/Berkurang (10-12)	LOKASI	SUMBER DANA	PRIORITAS			TARGET	PAGU INDIKATIF (Rp)	
							SEBELUM	SESUDAH	RKPD 2025	APBD 2025	RKPD PERUBAHAN 2025				NASIONAL	DAERAH				
1	2	3	4	5	6	7	8	9	10	11	12	13	14	15	16	17	18	19	20	21
	7.01.01.2.06.0009	Penyelenggaraan Rapat Koordinasi dan Konsultasi SKPD																		
			Jumlah Laporan Penyelenggaraan Rapat Koordinasi dan Konsultasi SKPD				4 Laporan	4 Laporan	17.000.000,00	32.000.000,00	30.200.000,00	13.200.000,00	Kab. Boyolali, Wonosamodro, Semua Kel/Desa	PENDAPATAN ASLI DAERAH (PAD) DANA ALOKASI UMUM (DAU)	-	Peningkatan kualitas pelayanan publik dengan penerapan standar pelayanan di seluruh perangkat Daerah Peningkatan kualitas pelayanan publik dengan penerapan standar pelayanan di seluruh perangkat Daerah			18.000.000,00	KECAMATAN WONOSAMODRO
	7.01.01.2.07	Pengadaan Barang Milik Daerah Penunjang Urusan Pemerintah Daerah	-				-	-	0,00	33.000.000,00	33.000.000,00	33.000.000,00			-	Peningkatan kualitas pelayanan publik dengan penerapan standar pelayanan di seluruh perangkat Daerah Peningkatan kualitas pelayanan publik dengan penerapan standar pelayanan di seluruh perangkat Daerah	-		20.340.000,00	KECAMATAN WONOSAMODRO
	7.01.01.2.07.0005	Pengadaan Mebel																		
			Jumlah Paket Mebel yang Disediakan				0 Unit	0 Unit	0,00	0,00	0,00	0,00	Kab. Boyolali, Wonosamodro, Semua Kel/Desa	DANA ALOKASI UMUM (DAU)	-	Peningkatan kualitas pelayanan publik dengan penerapan standar pelayanan di seluruh perangkat Daerah Peningkatan kualitas pelayanan publik dengan penerapan standar pelayanan di seluruh perangkat Daerah			0,00	KECAMATAN WONOSAMODRO
	7.01.01.2.07.0006	Pengadaan Peralatan dan Mesin Lainnya																		
			Jumlah Unit Peralatan dan Mesin Lainnya yang Disediakan				2 Unit	2 Unit	0,00	33.000.000,00	33.000.000,00	33.000.000,00	Kab. Boyolali, Wonosamodro, Semua Kel/Desa	DANA ALOKASI UMUM (DAU)	-	Peningkatan kualitas pelayanan publik dengan penerapan standar pelayanan di seluruh perangkat Daerah Peningkatan kualitas pelayanan publik dengan penerapan standar pelayanan di seluruh perangkat Daerah			20.340.000,00	KECAMATAN WONOSAMODRO
	7.01.01.2.07.0009	Pengadaan Gedung Kantor atau Bangunan Lainnya																		
			Jumlah Unit Gedung Kantor atau Bangunan Lainnya yang Disediakan				1 Unit	1 Unit	0,00	0,00	0,00	0,00	Kab. Boyolali, Wonosamodro, Semua Kel/Desa	DANA ALOKASI UMUM (DAU)	-	Peningkatan kualitas pelayanan publik dengan penerapan standar pelayanan di seluruh perangkat Daerah Peningkatan kualitas pelayanan publik dengan penerapan standar pelayanan di seluruh perangkat Daerah			0,00	KECAMATAN WONOSAMODRO
	7.01.01.2.07.0011	Pengadaan Sarana dan Prasarana Pendukung Gedung Kantor atau Bangunan Lainnya																		
			Jumlah Unit Sarana dan Prasarana Pendukung Gedung Kantor atau Bangunan Lainnya yang Disediakan				1 Unit	1 Unit	0,00	0,00	0,00	0,00	Kab. Boyolali, Wonosamodro, Semua Kel/Desa	DANA ALOKASI UMUM (DAU)	-	Peningkatan kualitas pelayanan publik dengan penerapan standar pelayanan di seluruh perangkat Daerah Peningkatan kualitas pelayanan publik dengan penerapan standar pelayanan di seluruh perangkat Daerah			0,00	KECAMATAN WONOSAMODRO
	7.01.01.2.08	Penyediaan Jasa Penunjang Urusan Pemerintahan Daerah	-				-	-	31.580.000,00	48.580.000,00	49.580.000,00	18.000.000,00			-	Peningkatan kualitas pelayanan publik dengan penerapan standar pelayanan di seluruh perangkat Daerah Peningkatan kualitas pelayanan publik dengan penerapan standar pelayanan di seluruh perangkat Daerah	-		24.500.000,00	KECAMATAN WONOSAMODRO
	7.01.01.2.08.0001	Penyediaan Jasa Surat Menyurat																		
			Jumlah Laporan Penyediaan Jasa Surat Menyurat				12 Laporan	12 Laporan	980.000,00	980.000,00	980.000,00	0,00	Kab. Boyolali, Wonosamodro, Semua Kel/Desa	DANA ALOKASI UMUM (DAU)	-	Peningkatan kualitas pelayanan publik dengan penerapan standar pelayanan di seluruh perangkat Daerah Peningkatan kualitas pelayanan publik dengan penerapan standar pelayanan di seluruh perangkat Daerah			900.000,00	KECAMATAN WONOSAMODRO
	7.01.01.2.08.0002	Penyediaan Jasa Komunikasi, Sumber Daya Air dan Listrik																		
			Jumlah Laporan Penyediaan Jasa Komunikasi, Sumber Daya Air dan Listrik yang Disediakan				12 Laporan	12 Laporan	30.000.000,00	47.000.000,00	48.000.000,00	18.000.000,00	Kab. Boyolali, Wonosamodro, Semua Kel/Desa	DANA ALOKASI UMUM (DAU)	-	Peningkatan kualitas pelayanan publik dengan penerapan standar pelayanan di seluruh perangkat Daerah Peningkatan kualitas pelayanan publik dengan penerapan standar pelayanan di seluruh perangkat Daerah			23.000.000,00	KECAMATAN WONOSAMODRO
	7.01.01.2.08.000	Penyediaan Jasa Pelayanan Umum Kantor																		

Balai Sertifikasi Elektronik
Dokumen ini telah ditandatangani secara digital menggunakan sertifikat elektronik yang diterbitkan oleh Balai Sertifikasi Elektronik (BSrE), BSSN.

NO	KODE	URUSAN / BIDANG URUSAN / PROGRAM / KEGIATAN / SUB KEGIATAN	INDIKATOR PROGRAM / KEGIATAN / SUB KEGIATAN	TARGET AKHIR PERIODE RENSTRA OPD	REALISASI CAPAIAN RENJA OPD TAHUN 2023	PRAKIRAAN CAPAIAN TARGET RENJA OPD TAHUN 2024	CAPAIAN KINERJA DAN KERANGKA PENDANAAN										KELOMPOK SASARAN	PRAKIRAAN MAJU RENCANA TAHUN 2026		PERANGKAT DAERAH PENANGGUNG JAWAB
							TARGET 2025		PAGU INDIKATIF (Rp)			Bertambah/Berkurang (10-12)	LOKASI	SUMBER DANA	PRIORITAS			TARGET	PAGU INDIKATIF (Rp)	
							SEBELUM	SESUDAH	RKPD 2025	APBD 2025	RKPD PERUBAHAN 2025				NASIONAL	DAERAH				
1	2	3	4	5	6	7	8	9	10	11	12	13	14	15	16	17	18	19	20	21
			Jumlah Laporan Penyediaan Jasa Pelayanan Umum Kantor yang Disediakan				4 Laporan	4 Laporan	600.000,00	600.000,00	600.000,00	0,00	Kab. Boyolali, Wonosamodro, Semua Kel/Desa	DANA ALOKASI UMUM (DAU)	-	Peningkatan kualitas pelayanan publik dengan penerapan standar pelayanan di seluruh perangkat Daerah Peningkatan kualitas pelayanan publik dengan penerapan standar pelayanan di seluruh perangkat Daerah			600.000,00	KECAMATAN WONOSAMODRO
	7.01.01.2.09	Pemeliharaan Barang Milik Daerah Penunjang Urusan Pemerintahan Daerah	-				-	-	82.847.000,00	82.854.000,00	88.146.000,00	5.299.000,00			-	Peningkatan kualitas pelayanan publik dengan penerapan standar pelayanan di seluruh perangkat Daerah Peningkatan kualitas pelayanan publik dengan penerapan standar pelayanan di seluruh perangkat Daerah	-		75.000.000,00	KECAMATAN WONOSAMODRO
	7.01.01.2.09.0002	Penyediaan Jasa Pemeliharaan, Biaya Pemeliharaan, Pajak dan Perizinan Kendaraan Dinas Operasional atau Lapangan																		
			Jumlah Kendaraan Dinas Operasional atau Lapangan yang Dipelihara dan dibayarkan Pajak dan Perizinannya				10 Unit	10 Unit	18.137.000,00	18.144.000,00	23.436.000,00	5.299.000,00	Kab. Boyolali, Wonosamodro, Semua Kel/Desa	DANA ALOKASI UMUM (DAU)	-	Peningkatan kualitas pelayanan publik dengan penerapan standar pelayanan di seluruh perangkat Daerah Peningkatan kualitas pelayanan publik dengan penerapan standar pelayanan di seluruh perangkat Daerah			18.000.000,00	KECAMATAN WONOSAMODRO
	7.01.01.2.09.0006	Pemeliharaan Peralatan dan Mesin Lainnya																		
			Jumlah Peralatan dan Mesin Lainnya yang Dipelihara				29 Unit	29 Unit	14.710.000,00	14.710.000,00	14.710.000,00	0,00	Kab. Boyolali, Wonosamodro, Semua Kel/Desa	DANA ALOKASI UMUM (DAU)	-	Peningkatan kualitas pelayanan publik dengan penerapan standar pelayanan di seluruh perangkat Daerah Peningkatan kualitas pelayanan publik dengan penerapan standar pelayanan di seluruh perangkat Daerah			7.000.000,00	KECAMATAN WONOSAMODRO
	7.01.01.2.09.0009	Pemeliharaan/Rehabilitasi Gedung Kantor dan Bangunan Lainnya																		
			Jumlah Gedung Kantor dan Bangunan Lainnya yang Dipelihara/Direhabilitasi				1 Unit	1 Unit	50.000.000,00	50.000.000,00	50.000.000,00	0,00	Kab. Boyolali, Wonosamodro, Semua Kel/Desa	DANA ALOKASI UMUM (DAU)	-	Peningkatan kualitas pelayanan publik dengan penerapan standar pelayanan di seluruh perangkat Daerah Peningkatan kualitas pelayanan publik dengan penerapan standar pelayanan di seluruh perangkat Daerah			50.000.000,00	KECAMATAN WONOSAMODRO
2,	**7.01.02**	**PROGRAM PENYELENGGARAAN PEMERINTAHAN DAN PELAYANAN PUBLIK**	**-**				**-**	**-**	**100.000.000,00**	**224.200.000,00**	**124.200.000,00**	**1.000.000.000,00**							**1.100.000.000,00**	
	7.01.02.2.01	Koordinasi Penyelenggaraan Kegiatan Pemerintahan di Tingkat Kecamatan	-				-	-	0,00	124.200.000,00	124.200.000,00	124.200.000,00			-	Peningkatan kualitas pelayanan publik dengan penerapan standar pelayanan di seluruh perangkat Daerah Peningkatan kualitas pelayanan publik dengan penerapan standar pelayanan di seluruh perangkat Daerah	-		0,00	KECAMATAN WONOSAMODRO
	7.01.02.2.01.0001	Koordinasi/Sinergi Perencanaan dan Pelaksanaan Kegiatan Pemerintahan dengan Perangkat Daerah dan Instansi Vertikal Terkait																		
			Jumlah Laporan Koordinasi/Sinergi Perencanaan dan Pelaksanaan Kegiatan Pemerintahan dengan Perangkat Daerah dan Instansi Vertikal Terkait				13 Laporan	13 Laporan	0,00	124.200.000,00	124.200.000,00	124.200.000,00	Kab. Boyolali, Wonosamodro, Semua Kel/Desa	PENDAPATAN ASLI DAERAH (PAD)	-	Peningkatan kualitas pelayanan publik dengan penerapan standar pelayanan di seluruh perangkat Daerah Peningkatan kualitas pelayanan publik dengan penerapan standar pelayanan di seluruh perangkat Daerah			0,00	KECAMATAN WONOSAMODRO
	7.01.02.2.01.0002	Peningkatan Efektifitas Kegiatan Pemerintahan di Tingkat Kecamatan																		

Balai Sertifikasi Elektronik

Dokumen ini telah ditandatangani secara digital menggunakan sertifikat elektronik yang diterbitkan oleh Balai Sertifikasi Elektronik (BSrE), BSSN.

NO	KODE	URUSAN / BIDANG URUSAN / PROGRAM / KEGIATAN / SUB KEGIATAN	INDIKATOR PROGRAM / KEGIATAN / SUB KEGIATAN	TARGET AKHIR PERIODE RENSTRA OPD	REALISASI CAPAIAN RENJA OPD TAHUN 2023	PRAKIRAAN CAPAIAN TARGET RENJA OPD TAHUN 2024	CAPAIAN KINERJA DAN KERANGKA PENDANAAN										KELOMPOK SASARAN	PRAKIRAAN MAJU RENCANA TAHUN 2026		PERANGKAT DAERAH PENANGGUNG JAWAB
							TARGET 2025		PAGU INDIKATIF (Rp)			Bertambah/Berkurang (10-12)	LOKASI	SUMBER DANA	PRIORITAS			TARGET	PAGU INDIKATIF (Rp)	
							SEBELUM	SESUDAH	RKPD 2025	APBD 2025	RKPD PERUBAHAN 2025				NASIONAL	DAERAH				
1	2	3	4	5	6	7	8	9	10	11	12	13	14	15	16	17	18	19	20	21
			Jumlah Dokumen Peningkatan Efektifitas Kegiatan Pemerintahan di Tingkat Kecamatan				39 Dokumen	39 Dokumen	0,00	0,00	0,00	0,00	Kab. Boyolali, Wonosamodro, Semua Kel/Desa	DANA ALOKASI UMUM (DAU)	-	Peningkatan kualitas pelayanan publik dengan penerapan standar pelayanan di seluruh perangkat Daerah Peningkatan kualitas pelayanan publik dengan penerapan standar pelayanan di seluruh perangkat Daerah			0,00	KECAMATAN WONOSAMODRO
	7.01.02.2.02	Penyelenggaraan Urusan Pemerintahan yang Tidak Dilaksanakan oleh Unit Kerja Perangkat Daerah yang Ada di Kecamatan	-				-	-	0,00	0,00	0,00	0,00			-	Peningkatan kualitas pelayanan publik dengan penerapan standar pelayanan di seluruh perangkat Daerah Peningkatan kualitas pelayanan publik dengan penerapan standar pelayanan di seluruh perangkat Daerah	-		0,00	KECAMATAN WONOSAMODRO
	7.01.02.2.02.0003	Peningkatan Efektifitas Pelaksanaan Pelayanan kepada Masyarakat di Wilayah Kecamatan																		
			Jumlah Laporan Peningkatan Efektifitas Pelaksanaan Pelayanan kepada Masyarakat di Wilayah Kecamatan				2 Laporan	2 Laporan	0,00	0,00	0,00	0,00	Kab. Boyolali, Wonosamodro, Semua Kel/Desa	DANA ALOKASI UMUM (DAU)	-	Peningkatan kualitas pelayanan publik dengan penerapan standar pelayanan di seluruh perangkat Daerah Peningkatan kualitas pelayanan publik dengan penerapan standar pelayanan di seluruh perangkat Daerah			0,00	KECAMATAN WONOSAMODRO
	7.01.02.2.03	Koordinasi Pemeliharaan Prasarana dan Sarana Pelayanan Umum	-				-	-	100.000.000,00	100.000.000,00	0,00	-100.000.000,00			-	Peningkatan kualitas pelayanan publik dengan penerapan standar pelayanan di seluruh perangkat Daerah Peningkatan kualitas pelayanan publik dengan penerapan standar pelayanan di seluruh perangkat Daerah	-		1.100.000.000,00	KECAMATAN WONOSAMODRO
	7.01.02.2.03.0001	Koordinasi/Sinergi dengan Perangkat Daerah dan/atau Instansi Vertikal yang Terkait dalam Pemeliharaan Sarana dan Prasarana Pelayanan Umum																		
			Jumlah Dokumen Koordinasi/Sinergi dengan Perangkat Daerah dan/atau Instansi Vertikal yang Terkait dalam Pemeliharaan Sarana dan Prasarana Pelayanan Umum				2 Dokumen	2 Dokumen	100.000.000,00	100.000.000,00	0,00	-100.000.000,00	Kab. Boyolali, Wonosamodro, Semua Kel/Desa	PENDAPATAN ASLI DAERAH (PAD)	-	Peningkatan kualitas pelayanan publik dengan penerapan standar pelayanan di seluruh perangkat Daerah Peningkatan kualitas pelayanan publik dengan penerapan standar pelayanan di seluruh perangkat Daerah			1.100.000.000,00	KECAMATAN WONOSAMODRO
3,	**7.01.03**	**PROGRAM PEMBERDAYAAN MASYARAKAT DESA DAN KELURAHAN**	-				-	-	**80.000.000,00**	**282.000.000,00**	**282.000.000,00**	**0,00**							**80.000.000,00**	
	7.01.03.2.01	Koordinasi Kegiatan Pemberdayaan Desa	-				-	-	50.000.000,00	257.000.000,00	257.000.000,00	207.000.000,00			-	Peningkatan kualitas pelayanan publik dengan penerapan standar pelayanan di seluruh perangkat Daerah Peningkatan kualitas pelayanan publik dengan penerapan standar pelayanan di seluruh perangkat Daerah	-		50.000.000,00	KECAMATAN WONOSAMODRO
	7.01.03.2.01.0001	Peningkatan Partisipasi Masyarakat dalam Forum Musyawarah Perencanaan Pembangunan di Desa																		
			Jumlah Lembaga Kemasyarakatan yang Berpartisipasi dalam Forum Musyawarah Perencanaan Pembangunan di Desa				6 Lembaga Kemasyarakatan	6 Lembaga Kemasyarakatan	0,00	0,00	0,00	0,00	Kab. Boyolali, Wonosamodro, Semua Kel/Desa	DANA ALOKASI UMUM (DAU)	-	Peningkatan kualitas pelayanan publik dengan penerapan standar pelayanan di seluruh perangkat Daerah Peningkatan kualitas pelayanan publik dengan penerapan standar pelayanan di seluruh perangkat Daerah			0,00	KECAMATAN WONOSAMODRO
	7.01.03.2.01.0003	Peningkatan Efektifitas Kegiatan Pemberdayaan Masyarakat di Wilayah Kecamatan																		

Balai Sertifikasi Elektronik

Dokumen ini telah ditandatangani secara digital menggunakan sertifikat elektronik yang diterbitkan oleh Balai Sertifikasi Elektronik (BSrE), BSSN.

NO	KODE	URUSAN / BIDANG URUSAN / PROGRAM / KEGIATAN / SUB KEGIATAN	INDIKATOR PROGRAM / KEGIATAN / SUB KEGIATAN	TARGET AKHIR PERIODE RENSTRA OPD	REALISASI CAPAIAN RENJA OPD TAHUN 2023	PRAKIRAAN CAPAIAN TARGET RENJA OPD TAHUN 2024	CAPAIAN KINERJA DAN KERANGKA PENDANAAN										KELOMPOK SASARAN	PRAKIRAAN MAJU RENCANA TAHUN 2026		PERANGKAT DAERAH PENANGGUNG JAWAB
							TARGET 2025		PAGU INDIKATIF (Rp)			Bertambah/Berkurang (10-12)	LOKASI	SUMBER DANA	PRIORITAS			TARGET	PAGU INDIKATIF (Rp)	
							SEBELUM	SESUDAH	RKPD 2025	APBD 2025	RKPD PERUBAHAN 2025				NASIONAL	DAERAH				
1	2	3	4	5	6	7	8	9	10	11	12	13	14	15	16	17	18	19	20	21
			Jumlah Laporan Peningkatan Efektivitas Kegiatan Pemberdayaan Masyarakat di Wilayah Kecamatan				1 Laporan	1 Laporan	50.000.000,00	257.000.000,00	257.000.000,00	207.000.000,00	Kab. Boyolali, Semua Kecamatan, Semua Kel/Desa	PENDAPATAN ASLI DAERAH (PAD) DANA ALOKASI UMUM (DAU)	-	Pelestarian dan pengembangan budaya benda dan tak benda, baik untuk tujuan edukasi, penguatan kerukunan masyarakat, dan peningkatan perekonomian Pelestarian dan pengembangan budaya benda dan tak benda, baik untuk tujuan edukasi, penguatan kerukunan masyarakat, dan peningkatan perekonomian			50.000.000,00	KECAMATAN WONOSAMODRO
	7.01.03.2.03	Pemberdayaan Lembaga Kemasyarakatan Tingkat Kecamatan	-				-	-	30.000.000,00	25.000.000,00	25.000.000,00	-5.000.000,00			-	Peningkatan kualitas pelayanan publik dengan penerapan standar pelayanan di seluruh perangkat Daerah Peningkatan kualitas pelayanan publik dengan penerapan standar pelayanan di seluruh perangkat Daerah	-		30.000.000,00	KECAMATAN WONOSAMODRO
	7.01.03.2.03.0002	Peningkatan Kapasitas Lembaga Kemasyarakatan																		
			Jumlah Lembaga Kemasyarakatan yang Ditingkatkan Kapasitasnya				10 Lembaga K emasyarak atan	10 Lembaga K emasyarak atan	30.000.000,00	25.000.000,00	25.000.000,00	-5.000.000,00	Kab. Boyolali, Wonosamodro, Semua Kel/Desa	PENDAPATAN ASLI DAERAH (PAD)	-	Peningkatan kualitas pelayanan publik dengan penerapan standar pelayanan di seluruh perangkat Daerah Peningkatan kualitas pelayanan publik dengan penerapan standar pelayanan di seluruh perangkat Daerah			30.000.000,00	KECAMATAN WONOSAMODRO
4,	**7.01.04**	**PROGRAM KOORDINASI KETENTRAMAN DAN KETERTIBAN UMUM**	**-**				**-**	**-**	**10.000.000,00**	**82.800.000,00**	**82.800.000,00**	**0,00**							**10.000.000,00**	
	7.01.04.2.01	Koordinasi Upaya Penyelenggaraan Ketenteraman dan Ketertiban Umum	-				-	-	10.000.000,00	82.800.000,00	82.800.000,00	72.800.000,00			-	Peningkatan kualitas pelayanan publik dengan penerapan standar pelayanan di seluruh perangkat Daerah Peningkatan kualitas pelayanan publik dengan penerapan standar pelayanan di seluruh perangkat Daerah	-		10.000.000,00	KECAMATAN WONOSAMODRO
	7.01.04.2.01.0001	Sinergitas dengan Kepolisian Negara Republik Indonesia, Tentara Nasional Indonesia dan Instansi Vertikal di Wilayah Kecamatan																		
			Jumlah Laporan Hasil Sinergitas dengan Kepolisian Negara Republik Indonesia, Tentara Nasional Indonesia dan Instansi Vertikal di Wilayah Kecamatan				13 Laporan	13 Laporan	10.000.000,00	82.800.000,00	82.800.000,00	72.800.000,00	Kab. Boyolali, Wonosamodro, Semua Kel/Desa	PENDAPATAN ASLI DAERAH (PAD)	-	Peningkatan kualitas pelayanan publik dengan penerapan standar pelayanan di seluruh perangkat Daerah Peningkatan kualitas pelayanan publik dengan penerapan standar pelayanan di seluruh perangkat Daerah			10.000.000,00	KECAMATAN WONOSAMODRO
5,	**7.01.05**	**PROGRAM PENYELENGGARAAN URUSAN PEMERINTAHAN UMUM**	**-**				**-**	**-**	**65.000.000,00**	**176.850.000,00**	**178.050.000,00**	**1.750.000,00**							**66.750.000,00**	
	7.01.05.2.01	Penyelenggaraan Urusan Pemerintahan Umum Sesuai Penugasan Kepala Daerah	-				-	-	65.000.000,00	176.850.000,00	178.050.000,00	113.050.000,00			-	Peningkatan kualitas pelayanan publik dengan penerapan standar pelayanan di seluruh perangkat Daerah Peningkatan kualitas pelayanan publik dengan penerapan standar pelayanan di seluruh perangkat Daerah	-		66.750.000,00	KECAMATAN WONOSAMODRO
	7.01.05.2.01.0001	Pembinaan Wawasan Kebangsaan dan Ketahanan Nasional dalam rangka Memantapkan Pengamalan Pancasila, Pelaksanaan Undang-Undang Dasar Negara Republik Indonesia Tahun																		
			Jumlah Orang yang Mengikuti Pembinaan Wawasan Kebangsaan dan Ketahanan Nasional dalam rangka Memantapkan Pengamalan Pancasila, Pelaksanaan Undang-Undang Dasar Negara Republik Indonesia Tahun 1945, Pelestarian Bhinneka Tunggal Ika serta Pemertahanan dan Pemeliharaan Keutuhan Negara Kesatuan Republik Indonesia				400 Orang	400 Orang	25.000.000,00	150.650.000,00	150.650.000,00	125.650.000,00	Kab. Boyolali, Wonosamodro, Semua Kel/Desa	PENDAPATAN ASLI DAERAH (PAD)	-	Peningkatan kualitas pelayanan publik dengan penerapan standar pelayanan di seluruh perangkat Daerah Peningkatan kualitas pelayanan publik dengan penerapan standar pelayanan di seluruh perangkat Daerah			25.000.000,00	KECAMATAN WONOSAMODRO
	7.01.05.2.01.0004	Pembinaan Kerukunan Antar Suku dan Intra Suku, Umat Beragama, Ras, dan Golongan Lainnya Guna Mewujudkan Stabilitas Keamanan Lokal, Regional, dan Nasional																		

Balai Sertifikasi Elektronik

Dokumen ini telah ditandatangani secara digital menggunakan sertifikat elektronik yang diterbitkan oleh Balai Sertifikasi Elektronik (BSrE), BSSN.

NO	KODE	URUSAN / BIDANG URUSAN / PROGRAM / KEGIATAN / SUB KEGIATAN	INDIKATOR PROGRAM / KEGIATAN / SUB KEGIATAN	TARGET AKHIR PERIODE RENSTRA OPD	REALISASI CAPAIAN RENJA OPD TAHUN 2023	PRAKIRAAN CAPAIAN TARGET RENJA OPD TAHUN 2024	CAPAIAN KINERJA DAN KERANGKA PENDANAAN										KELOMPOK SASARAN	PRAKIRAAN MAJU RENCANA TAHUN 2026		PERANGKAT DAERAH PENANGGUNG JAWAB
							TARGET 2025		PAGU INDIKATIF (Rp)			Bertambah/Berkurang (10-12)	LOKASI	SUMBER DANA	PRIORITAS			TARGET	PAGU INDIKATIF (Rp)	
							SEBELUM	SESUDAH	RKPD 2025	APBD 2025	RKPD PERUBAHAN 2025				NASIONAL	DAERAH				
1	2	3	4	5	6	7	8	9	10	11	12	13	14	15	16	17	18	19	20	21
			Jumlah Orang yang Mengikuti Pembinaan Kerukunan Antar Suku dan Intra Suku , Umat Beragama, Ras, dan Golongan Lainnya Guna Mewujudkan Stabilitas Keamanan Lokal, Regional, dan Nasional				470 Orang	470 Orang	40.000.000,00	26.200.000,00	27.400.000,00	-12.600.000,00	Kab. Boyolali, Wonosamodro, Semua Kel/Desa	PENDAPATAN ASLI DAERAH (PAD)	-	Peningkatan kualitas pelayanan publik dengan penerapan standar pelayanan di seluruh perangkat Daerah Peningkatan kualitas pelayanan publik dengan penerapan standar pelayanan di seluruh perangkat Daerah			41.750.000,00	KECAMATAN WONOSAMODRO
6,	**7.01.06**	**PROGRAM PEMBINAAN DAN PENGAWASAN PEMERINTAHAN DESA**	**-**				**-**	**-**	**0,00**	**0,00**	**0,00**	**0,00**							**0,00**	
	7.01.06.2.01	Fasilitasi, Rekomendasi dan Koordinasi Pembinaan dan Pengawasan Pemerintahan Desa	-				-	-	0,00	0,00	0,00	0,00			-	Peningkatan kualitas pelayanan publik dengan penerapan standar pelayanan di seluruh perangkat Daerah Peningkatan kualitas pelayanan publik dengan penerapan standar pelayanan di seluruh perangkat Daerah	-		0,00	KECAMATAN WONOSAMODRO
	7.01.06.2.01.0001	Fasilitasi Penyusunan Peraturan Desa dan																		
			Jumlah Dokumen yang Difasilitasi dalam rangka Penyusunan Peraturan Desa dan Peraturan Kepala Desa				10 Dokumen	10 Dokumen	0,00	0,00	0,00	0,00	Kab. Boyolali, Wonosamodro, Semua Kel/Desa	DANA ALOKASI UMUM (DAU)	-	Peningkatan kualitas pelayanan publik dengan penerapan standar pelayanan di seluruh perangkat Daerah Peningkatan kualitas pelayanan publik dengan penerapan standar pelayanan di seluruh perangkat Daerah			0,00	KECAMATAN WONOSAMODRO
	7.01.06.2.01.0002	Fasilitasi Administrasi Tata Pemerintahan Desa																		
			Jumlah Dokumen yang Difasilitasi dalam rangka Administrasi Tata Pemerintahan Desa				26 Dokumen	26 Dokumen	0,00	0,00	0,00	0,00	Kab. Boyolali, Wonosamodro, Semua Kel/Desa	DANA ALOKASI UMUM (DAU)	-	Peningkatan kualitas pelayanan publik dengan penerapan standar pelayanan di seluruh perangkat Daerah Peningkatan kualitas pelayanan publik dengan penerapan standar pelayanan di seluruh perangkat Daerah			0,00	KECAMATAN WONOSAMODRO
	7.01.06.2.01.0003	Fasilitasi Pengelolaan Keuangan Desa dan Pendayagunaan Aset Desa																		
			Jumlah Dokumen yang Difasilitasi dalam rangka Pengelolaan Keuangan Desa dan Pendayagunaan Aset Desa				13 Dokumen	13 Dokumen	0,00	0,00	0,00	0,00	Kab. Boyolali, Wonosamodro, Semua Kel/Desa	DANA ALOKASI UMUM (DAU)	-	Peningkatan kualitas pelayanan publik dengan penerapan standar pelayanan di seluruh perangkat Daerah Peningkatan kualitas pelayanan publik dengan penerapan standar pelayanan di seluruh perangkat Daerah			0,00	KECAMATAN WONOSAMODRO
		KECAMATAN MOJOSONGO							**3.960.274.000,00**	**4.688.516.000,00**	**3.558.198.000,00**	**-402.076.000,00**							**5.080.001.000,00**	
	7	**UNSUR KEWILAYAHAN**							**3.960.274.000,00**	**4.688.516.000,00**	**3.558.198.000,00**	**-402.076.000,00**							**5.080.001.000,00**	
	7,01	**KECAMATAN**							**3.960.274.000,00**	**4.688.516.000,00**	**3.558.198.000,00**	**-402.076.000,00**							**5.080.001.000,00**	
1,	**7.01.01**	**PROGRAM PENUNJANG URUSAN PEMERINTAHAN DAERAH KABUPATEN/KOTA**	**-**				**-**	**-**	**3.713.145.000,00**	**3.784.087.000,00**	**2.743.269.000,00**	**122.731.000,00**							**3.835.876.000,00**	
	7.01.01.2.01	Perencanaan, Penganggaran, dan Evaluasi Kinerja Perangkat Daerah	-				-	-	0,00	0,00	0,00	0,00			-	Peningkatan kualitas pelayanan publik dengan penerapan standar pelayanan di seluruh perangkat Daerah Peningkatan kualitas pelayanan publik dengan penerapan standar pelayanan di seluruh perangkat Daerah	-		0,00	KECAMATAN MOJOSONGO
	7.01.01.2.01.0001	Penyusunan Dokumen Perencanaan Perangkat Daerah																		
			Jumlah Dokumen Perencanaan Perangkat Daerah				2 Dokumen	2 Dokumen	0,00	0,00	0,00	0,00	Kab. Boyolali, Mojosongo, Semua Kel/Desa	PENDAPATAN ASLI DAERAH (PAD)	-	Peningkatan kualitas pelayanan publik dengan penerapan standar pelayanan di seluruh perangkat Daerah Peningkatan kualitas pelayanan publik dengan penerapan standar pelayanan di seluruh perangkat Daerah			0,00	KECAMATAN MOJOSONGO
	7.01.01.2.01.0002	Koordinasi dan Penyusunan Dokumen RKA-SKPD																		
			Jumlah Dokumen RKA-SKPD dan Laporan Hasil Koordinasi Penyusunan Dokumen RKA-SKPD				1 Dokumen	1 Dokumen	0,00	0,00	0,00	0,00	Kab. Boyolali, Mojosongo, Semua Kel/Desa	PENDAPATAN ASLI DAERAH (PAD)	-	Peningkatan kualitas pelayanan publik dengan penerapan standar pelayanan di seluruh perangkat Daerah Peningkatan kualitas pelayanan publik dengan penerapan standar pelayanan di seluruh perangkat Daerah			0,00	KECAMATAN MOJOSONGO
	7.01.01.2.01.00	Koordinasi dan Penyusunan Dokumen Perubahan RKA-SKPD																		

Balai Sertifikasi Elektronik
Dokumen ini telah ditandatangani secara digital menggunakan sertifikat elektronik yang diterbitkan oleh Balai Sertifikasi Elektronik (BSrE), BSSN.

NO	KODE	URUSAN / BIDANG URUSAN / PROGRAM / KEGIATAN / SUB KEGIATAN	INDIKATOR PROGRAM / KEGIATAN / SUB KEGIATAN	TARGET AKHIR PERIODE RENSTRA OPD	REALISASI CAPAIAN RENJA OPD TAHUN 2023	PRAKIRAAN CAPAIAN TARGET RENJA OPD TAHUN 2024	CAPAIAN KINERJA DAN KERANGKA PENDANAAN										KELOMPOK SASARAN	PRAKIRAAN MAJU RENCANA TAHUN 2026		PERANGKAT DAERAH PENANGGUNG JAWAB
							TARGET 2025		PAGU INDIKATIF (Rp)			Bertambah/Berkurang (10-12)	LOKASI	SUMBER DANA	PRIORITAS			TARGET	PAGU INDIKATIF (Rp)	
							SEBELUM	SESUDAH	RKPD 2025	APBD 2025	RKPD PERUBAHAN 2025				NASIONAL	DAERAH				
1	2	3	4	5	6	7	8	9	10	11	12	13	14	15	16	17	18	19	20	21
			Jumlah Dokumen Perubahan RKA-SKPD dan Laporan Hasil Koordinasi Penyusunan Dokumen Perubahan RKA-SKPD				1 Dokumen	1 Dokumen	0,00	0,00	0,00	0,00	Kab. Boyolali, Mojosongo, Semua Kel/Desa	PENDAPATAN ASLI DAERAH (PAD)	-	Peningkatan kualitas pelayanan publik dengan penerapan standar pelayanan di seluruh perangkat Daerah Peningkatan kualitas pelayanan publik dengan penerapan standar pelayanan di seluruh perangkat Daerah			0,00	KECAMATAN MOJOSONGO
	7.01.01.2.01.0006	Koordinasi dan Penyusunan Laporan Capaian Kinerja dan Ikhtisar Realisasi Kinerja SKPD																		
			Jumlah Laporan Capaian Kinerja dan Ikhtisar Realisasi Kinerja SKPD dan Laporan Hasil Koordinasi Penyusunan Laporan Capaian Kinerja dan Ikhtisar Realisasi Kinerja SKPD				15 Laporan	15 Laporan	0,00	0,00	0,00	0,00	Kab. Boyolali, Mojosongo, Semua Kel/Desa	PENDAPATAN ASLI DAERAH (PAD)	-	Peningkatan kualitas pelayanan publik dengan penerapan standar pelayanan di seluruh perangkat Daerah Peningkatan kualitas pelayanan publik dengan penerapan standar pelayanan di seluruh perangkat Daerah			0,00	KECAMATAN MOJOSONGO
	7.01.01.2.01.0007	Evaluasi Kinerja Perangkat Daerah																		
			Jumlah Laporan Evaluasi Kinerja Perangkat Daerah				4 Laporan	4 Laporan	0,00	0,00	0,00	0,00	Kab. Boyolali, Mojosongo, Semua Kel/Desa	PENDAPATAN ASLI DAERAH (PAD)	-	Peningkatan kualitas pelayanan publik dengan penerapan standar pelayanan di seluruh perangkat Daerah Peningkatan kualitas pelayanan publik dengan penerapan standar pelayanan di seluruh perangkat Daerah			0,00	KECAMATAN MOJOSONGO
	7.01.01.2.02	Administrasi Keuangan Perangkat Daerah	-				-	-	3.444.320.000,00	3.493.312.000,00	2.456.439.000,00	-987.881.000,00			-	Peningkatan kualitas pelayanan publik dengan penerapan standar pelayanan di seluruh perangkat Daerah Peningkatan kualitas pelayanan publik dengan penerapan standar pelayanan di seluruh perangkat Daerah	-		3.475.122.000,00	KECAMATAN MOJOSONGO
	7.01.01.2.02.0001	Penyediaan Gaji dan Tunjangan ASN																		
			Jumlah Orang yang Menerima Gaji dan Tunjangan ASN				30 Orang/bulan	30 Orang/bulan	3.390.320.000,00	3.439.312.000,00	2.402.439.000,00	-987.881.000,00	Kab. Boyolali, Mojosongo, Semua Kel/Desa	DANA ALOKASI UMUM (DAU)	-	Peningkatan kualitas pelayanan publik dengan penerapan standar pelayanan di seluruh perangkat Daerah Peningkatan kualitas pelayanan publik dengan penerapan standar pelayanan di seluruh perangkat Daerah			3.423.450.000,00	KECAMATAN MOJOSONGO
	7.01.01.2.02.0002	Penyediaan Administrasi Pelaksanaan Tugas ASN																		
			Jumlah Dokumen Hasil Penyediaan Administrasi Pelaksanaan Tugas ASN				24 Dokumen	24 Dokumen	54.000.000,00	54.000.000,00	54.000.000,00	0,00	Kab. Boyolali, Mojosongo, Semua Kel/Desa	PENDAPATAN ASLI DAERAH (PAD)	-	Peningkatan kualitas pelayanan publik dengan penerapan standar pelayanan di seluruh perangkat Daerah Peningkatan kualitas pelayanan publik dengan penerapan standar pelayanan di seluruh perangkat Daerah			51.672.000,00	KECAMATAN MOJOSONGO
	7.01.01.2.02.0004	Koordinasi dan Pelaksanaan Akuntansi SKPD																		
			Jumlah Dokumen Koordinasi dan Pelaksanaan Akuntansi SKPD				12 Dokumen	12 Dokumen	0,00	0,00	0,00	0,00	Kab. Boyolali, Mojosongo, Semua Kel/Desa	PENDAPATAN ASLI DAERAH (PAD)	-	Peningkatan kualitas pelayanan publik dengan penerapan standar pelayanan di seluruh perangkat Daerah Peningkatan kualitas pelayanan publik dengan penerapan standar pelayanan di seluruh perangkat Daerah			0,00	KECAMATAN MOJOSONGO
	7.01.01.2.02.0006	Pengelolaan dan Penyiapan Bahan Tanggapan Pemeriksaan																		
			Jumlah Dokumen Bahan Tanggapan Pemeriksaan dan Tindak Lanjut Pemeriksaan				1 Dokumen	1 Dokumen	0,00	0,00	0,00	0,00	Kab. Boyolali, Mojosongo, Semua Kel/Desa	PENDAPATAN ASLI DAERAH (PAD)	-	Peningkatan kualitas pelayanan publik dengan penerapan standar pelayanan di seluruh perangkat Daerah Peningkatan kualitas pelayanan publik dengan penerapan standar pelayanan di seluruh perangkat Daerah			0,00	KECAMATAN MOJOSONGO
	7.01.01.2.02.0007	Koordinasi dan Penyusunan Laporan Keuangan Bulanan/ Triwulanan/ Semesteran SKPD																		
			Jumlah Laporan Keuangan Bulanan/ Triwulanan/ Semesteran SKPD dan Laporan Koordinasi Penyusunan Laporan Keuangan Bulanan/Triwulanan/Semesteran SKPD				18 Laporan	18 Laporan	0,00	0,00	0,00	0,00	Kab. Boyolali, Mojosongo, Semua Kel/Desa	PENDAPATAN ASLI DAERAH (PAD)	-	Peningkatan kualitas pelayanan publik dengan penerapan standar pelayanan di seluruh perangkat Daerah Peningkatan kualitas pelayanan publik dengan penerapan standar pelayanan di seluruh perangkat Daerah			0,00	KECAMATAN MOJOSONGO

Balai Sertifikasi Elektronik
Dokumen ini telah ditandatangani secara digital menggunakan sertifikat elektronik yang diterbitkan oleh Balai Sertifikasi Elektronik (BSrE), BSSN.

NO	KODE	URUSAN / BIDANG URUSAN / PROGRAM / KEGIATAN / SUB KEGIATAN	INDIKATOR PROGRAM / KEGIATAN / SUB KEGIATAN	TARGET AKHIR PERIODE RENSTRA OPD	REALISASI CAPAIAN RENJA OPD TAHUN 2023	PRAKIRAAN CAPAIAN TARGET RENJA OPD TAHUN 2024	CAPAIAN KINERJA DAN KERANGKA PENDANAAN										KELOMPOK SASARAN	PRAKIRAAN MAJU RENCANA TAHUN 2026		PERANGKAT DAERAH PENANGGUNG JAWAB
							TARGET 2025		PAGU INDIKATIF (Rp)			Bertambah/Berkurang (10-12)	LOKASI	SUMBER DANA	PRIORITAS			TARGET	PAGU INDIKATIF (Rp)	
							SEBELUM	SESUDAH	RKPD 2025	APBD 2025	RKPD PERUBAHAN 2025				NASIONAL	DAERAH				
1	2	3	4	5	6	7	8	9	10	11	12	13	14	15	16	17	18	19	20	21
	7.01.01.2.06	Administrasi Umum Perangkat Daerah	-				-	-	188.115.000,00	191.814.000,00	155.519.000,00	-32.596.000,00			-	Peningkatan kualitas pelayanan publik dengan penerapan standar pelayanan di seluruh perangkat Daerah Peningkatan kualitas pelayanan publik dengan penerapan standar pelayanan di seluruh perangkat Daerah	-		209.197.000,00	KECAMATAN MOJOSONGO
	7.01.01.2.06.0001	Penyediaan Komponen Instalasi																		
			Jumlah Paket Komponen Instalasi Listrik/Penerangan Bangunan Kantor yang Disediakan				4 Paket	4 Paket	1.800.000,00	1.800.000,00	2.373.000,00	573.000,00	Kab. Boyolali, Mojosongo, Semua Kel/Desa	PAJAK BUMI DAN BANGUNAN PEDESAAN DAN PERKOTAAN	-	Peningkatan kualitas pelayanan publik dengan penerapan standar pelayanan di seluruh perangkat Daerah Peningkatan kualitas pelayanan publik dengan penerapan standar pelayanan di seluruh perangkat Daerah			1.873.000,00	KECAMATAN MOJOSONGO
	7.01.01.2.06.0002	Penyediaan Peralatan dan Perlengkapan Kantor																		
			Jumlah Paket Peralatan dan Perlengkapan Kantor yang Disediakan				-	4 Paket	0,00	0,00	6.000.000,00	6.000.000,00	Kab. Boyolali, Mojosongo, Semua Kel/Desa	PENDAPATAN ASLI DAERAH (PAD)	-	Peningkatan kualitas pelayanan publik dengan penerapan standar pelayanan di seluruh perangkat Daerah Peningkatan kualitas pelayanan publik dengan penerapan standar pelayanan di seluruh perangkat Daerah			6.000.000,00	KECAMATAN MOJOSONGO
	7.01.01.2.06.0003	Penyediaan Peralatan Rumah Tangga																		
			Jumlah Paket Peralatan Rumah Tangga yang Disediakan				4 Paket	4 Paket	2.500.000,00	2.737.000,00	2.737.000,00	237.000,00	Kab. Boyolali, Mojosongo, Semua Kel/Desa	PAJAK BUMI DAN BANGUNAN PEDESAAN DAN PERKOTAAN	-	Peningkatan kualitas pelayanan publik dengan penerapan standar pelayanan di seluruh perangkat Daerah Peningkatan kualitas pelayanan publik dengan penerapan standar pelayanan di seluruh perangkat Daerah			3.646.000,00	KECAMATAN MOJOSONGO
	7.01.01.2.06.0004	Penyediaan Bahan Logistik Kantor																		
			Jumlah Paket Bahan Logistik Kantor yang Disediakan				4 Paket	4 Paket	29.000.000,00	34.730.000,00	24.930.000,00	-4.070.000,00	Kab. Boyolali, Mojosongo, Semua Kel/Desa	PENDAPATAN ASLI DAERAH (PAD)	-	Peningkatan kualitas pelayanan publik dengan penerapan standar pelayanan di seluruh perangkat Daerah Peningkatan kualitas pelayanan publik dengan penerapan standar pelayanan di seluruh perangkat Daerah			29.838.000,00	KECAMATAN MOJOSONGO
	7.01.01.2.06.0005	Penyediaan Barang Cetakan dan Penggandaan																		
			Jumlah Paket Barang Cetakan dan Penggandaan yang Disediakan				4 Paket	4 Paket	12.000.000,00	13.012.000,00	12.312.000,00	312.000,00	Kab. Boyolali, Mojosongo, Semua Kel/Desa	PENDAPATAN ASLI DAERAH (PAD)	-	Peningkatan kualitas pelayanan publik dengan penerapan standar pelayanan di seluruh perangkat Daerah Peningkatan kualitas pelayanan publik dengan penerapan standar pelayanan di seluruh perangkat Daerah			10.147.000,00	KECAMATAN MOJOSONGO
	7.01.01.2.06.0007	Penyediaan Bahan/Material																		
			Jumlah Paket Bahan/Material yang Disediakan				4 Paket	4 Paket	18.000.000,00	18.110.000,00	12.542.000,00	-5.458.000,00	Kab. Boyolali, Mojosongo, Semua Kel/Desa	PENDAPATAN ASLI DAERAH (PAD)	-	Peningkatan kualitas pelayanan publik dengan penerapan standar pelayanan di seluruh perangkat Daerah Peningkatan kualitas pelayanan publik dengan penerapan standar pelayanan di seluruh perangkat Daerah			17.663.000,00	KECAMATAN MOJOSONGO
	7.01.01.2.06.0008	Fasilitasi Kunjungan Tamu																		
			Jumlah Laporan Fasilitasi Kunjungan Tamu				4 Laporan	4 Laporan	94.815.000,00	86.925.000,00	67.625.000,00	-27.190.000,00	Kab. Boyolali, Mojosongo, Semua Kel/Desa	PENDAPATAN ASLI DAERAH (PAD)	-	Peningkatan kualitas pelayanan publik dengan penerapan standar pelayanan di seluruh perangkat Daerah Peningkatan kualitas pelayanan publik dengan penerapan standar pelayanan di seluruh perangkat Daerah			102.030.000,00	KECAMATAN MOJOSONGO
	7.01.01.2.06.0009	Penyelenggaraan Rapat Koordinasi dan Konsultasi SKPD																		

Balai Sertifikasi Elektronik

Dokumen ini telah ditandatangani secara digital menggunakan sertifikat elektronik yang diterbitkan oleh Balai Sertifikasi Elektronik (BSrE), BSSN.

NO	KODE	URUSAN / BIDANG URUSAN / PROGRAM / KEGIATAN / SUB KEGIATAN	INDIKATOR PROGRAM / KEGIATAN / SUB KEGIATAN	TARGET AKHIR PERIODE RENSTRA OPD	REALISASI CAPAIAN RENJA OPD TAHUN 2023	PRAKIRAAN CAPAIAN TARGET RENJA OPD TAHUN 2024	CAPAIAN KINERJA DAN KERANGKA PENDANAAN										KELOMPOK SASARAN	PRAKIRAAN MAJU RENCANA TAHUN 2026		PERANGKAT DAERAH PENANGGUNG JAWAB
							TARGET 2025		PAGU INDIKATIF (Rp)			Bertambah/Berkurang (10-12)	LOKASI	SUMBER DANA	PRIORITAS			TARGET	PAGU INDIKATIF (Rp)	
							SEBELUM	SESUDAH	RKPD 2025	APBD 2025	RKPD PERUBAHAN 2025				NASIONAL	DAERAH				
1	2	3	4	5	6	7	8	9	10	11	12	13	14	15	16	17	18	19	20	21
			Jumlah Laporan Penyelenggaraan Rapat Koordinasi dan Konsultasi SKPD				4 Laporan	4 Laporan	30.000.000,00	34.500.000,00	27.000.000,00	-3.000.000,00	Kab. Boyolali, Mojosongo, Semua Kel/Desa	PENDAPATAN ASLI DAERAH (PAD)	-	Peningkatan kualitas pelayanan publik dengan penerapan standar pelayanan di seluruh perangkat Daerah Peningkatan kualitas pelayanan publik dengan penerapan standar pelayanan di seluruh perangkat Daerah			38.000.000,00	KECAMATAN MOJOSONGO
	7.01.01.2.07	Pengadaan Barang Milik Daerah Penunjang Urusan Pemerintah Daerah	-				-	-	4.600.000,00	23.250.000,00	44.600.000,00	40.000.000,00			-	Peningkatan kualitas pelayanan publik dengan penerapan standar pelayanan di seluruh perangkat Daerah Peningkatan kualitas pelayanan publik dengan penerapan standar pelayanan di seluruh perangkat Daerah	-		59.000.000,00	KECAMATAN MOJOSONGO
	7.01.01.2.07.0005	Pengadaan Mebel																		
			Jumlah Paket Mebel yang Disediakan				4 Unit	4 Unit	4.600.000,00	0,00	0,00	-4.600.000,00	Kab. Boyolali, Mojosongo, Semua Kel/Desa	PAJAK BUMI DAN BANGUNAN PEDESAAN DAN PERKOTAAN	-	Peningkatan kualitas pelayanan publik dengan penerapan standar pelayanan di seluruh perangkat Daerah Peningkatan kualitas pelayanan publik dengan penerapan standar pelayanan di seluruh perangkat Daerah			5.000.000,00	KECAMATAN MOJOSONGO
	7.01.01.2.07.0006	Pengadaan Peralatan dan Mesin Lainnya																		
			Jumlah Unit Peralatan dan Mesin Lainnya yang Disediakan				0 Unit	0 Unit	0,00	23.250.000,00	44.600.000,00	44.600.000,00	Kab. Boyolali, Mojosongo, Semua Kel/Desa	PENDAPATAN ASLI DAERAH (PAD)	-	Peningkatan kualitas pelayanan publik dengan penerapan standar pelayanan di seluruh perangkat Daerah Peningkatan kualitas pelayanan publik dengan penerapan standar pelayanan di seluruh perangkat Daerah			54.000.000,00	KECAMATAN MOJOSONGO
	7.01.01.2.08	Penyediaan Jasa Penunjang Urusan Pemerintahan Daerah	-				-	-	33.600.000,00	35.100.000,00	38.100.000,00	4.500.000,00			-	Peningkatan kualitas pelayanan publik dengan penerapan standar pelayanan di seluruh perangkat Daerah Peningkatan kualitas pelayanan publik dengan penerapan standar pelayanan di seluruh perangkat Daerah	-		31.400.000,00	KECAMATAN MOJOSONGO
	7.01.01.2.08.0001	Penyediaan Jasa Surat Menyurat																		
			Jumlah Laporan Penyediaan Jasa Surat Menyurat				4 Laporan	4 Laporan	900.000,00	900.000,00	900.000,00	0,00	Kab. Boyolali, Mojosongo, Semua Kel/Desa	PAJAK BUMI DAN BANGUNAN PEDESAAN DAN PERKOTAAN	-	Peningkatan kualitas pelayanan publik dengan penerapan standar pelayanan di seluruh perangkat Daerah Peningkatan kualitas pelayanan publik dengan penerapan standar pelayanan di seluruh perangkat Daerah			900.000,00	KECAMATAN MOJOSONGO
	7.01.01.2.08.0002	Penyediaan Jasa Komunikasi, Sumber Daya Air dan Listrik																		
			Jumlah Laporan Penyediaan Jasa Komunikasi, Sumber Daya Air dan Listrik yang Disediakan				4 Laporan	4 Laporan	31.500.000,00	33.000.000,00	36.300.000,00	4.800.000,00	Kab. Boyolali, Mojosongo, Semua Kel/Desa	PAJAK BUMI DAN BANGUNAN PEDESAAN DAN PERKOTAAN	-	Peningkatan kualitas pelayanan publik dengan penerapan standar pelayanan di seluruh perangkat Daerah Peningkatan kualitas pelayanan publik dengan penerapan standar pelayanan di seluruh perangkat Daerah			29.300.000,00	KECAMATAN MOJOSONGO
	7.01.01.2.08.0004	Penyediaan Jasa Pelayanan Umum Kantor																		
			Jumlah Laporan Penyediaan Jasa Pelayanan Umum Kantor yang Disediakan				4 Laporan	4 Laporan	1.200.000,00	1.200.000,00	900.000,00	-300.000,00	Kab. Boyolali, Mojosongo, Semua Kel/Desa	PAJAK BUMI DAN BANGUNAN PEDESAAN DAN PERKOTAAN	-	Peningkatan kualitas pelayanan publik dengan penerapan standar pelayanan di seluruh perangkat Daerah Peningkatan kualitas pelayanan publik dengan penerapan standar pelayanan di seluruh perangkat Daerah			1.200.000,00	KECAMATAN MOJOSONGO
	7.01.01.2.09	Pemeliharaan Barang Milik Daerah Penunjang Urusan Pemerintahan Daerah	-				-	-	42.510.000,00	40.611.000,00	48.611.000,00	6.101.000,00			-	Peningkatan kualitas pelayanan publik dengan penerapan standar pelayanan di seluruh perangkat Daerah Peningkatan kualitas pelayanan publik dengan penerapan standar pelayanan di seluruh perangkat Daerah	-		61.157.000,00	KECAMATAN MOJOSONGO
	7.01.01.2.09.0	Penyediaan Jasa Pemeliharaan, Biaya Pemeliharaan, dan Perbaikan Kendaraan Perkantoran																		

Dokumen ini telah ditandatangani secara digital menggunakan sertifikat elektronik yang diterbitkan oleh Balai Sertifikasi Elektronik (BSrE), BSSN.

NO	KODE	URUSAN / BIDANG URUSAN / PROGRAM / KEGIATAN / SUB KEGIATAN	INDIKATOR PROGRAM / KEGIATAN / SUB KEGIATAN	TARGET AKHIR PERIODE RENSTRA OPD	REALISASI CAPAIAN RENJA OPD TAHUN 2023	PRAKIRAAN CAPAIAN TARGET RENJA OPD TAHUN 2024	CAPAIAN KINERJA DAN KERANGKA PENDANAAN										KELOMPOK SASARAN	PRAKIRAAN MAJU RENCANA TAHUN 2026		PERANGKAT DAERAH PENANGGUNG JAWAB
							TARGET 2025		PAGU INDIKATIF (Rp)			Bertambah/Berkurang (10-12)	LOKASI	SUMBER DANA	PRIORITAS			TARGET	PAGU INDIKATIF (Rp)	
							SEBELUM	SESUDAH	RKPD 2025	APBD 2025	RKPD PERUBAHAN 2025				NASIONAL	DAERAH				
1	2	3	4	5	6	7	8	9	10	11	12	13	14	15	16	17	18	19	20	21
			Jumlah Kendaraan Dinas Operasional atau Lapangan yang Dipelihara dan dibayarkan Pajak dan Perizinannya				8 Unit	8 Unit	10.510.000,00	9.407.000,00	8.407.000,00	-2.103.000,00	Kab. Boyolali, Mojosongo, Semua Kel/Desa	PAJAK BUMI DAN BANGUNAN PEDESAAN DAN PERKOTAAN	-	Peningkatan kualitas pelayanan publik dengan penerapan standar pelayanan di seluruh perangkat Daerah Peningkatan kualitas pelayanan publik dengan penerapan standar pelayanan di seluruh perangkat Daerah			15.900.000,00	KECAMATAN MOJOSONGO
	7.01.01.2.09.0006	Pemeliharaan Peralatan dan Mesin Lainnya																		
			Jumlah Peralatan dan Mesin Lainnya yang Dipelihara				12 Unit	12 Unit	7.000.000,00	6.204.000,00	6.204.000,00	-796.000,00	Kab. Boyolali, Mojosongo, Semua Kel/Desa	PAJAK BUMI DAN BANGUNAN PEDESAAN DAN PERKOTAAN	-	Peningkatan kualitas pelayanan publik dengan penerapan standar pelayanan di seluruh perangkat Daerah Peningkatan kualitas pelayanan publik dengan penerapan standar pelayanan di seluruh perangkat Daerah			8.657.000,00	KECAMATAN MOJOSONGO
	7.01.01.2.09.0009	Pemeliharaan/Rehabilitasi Gedung Kantor dan Bangunan Lainnya																		
			Jumlah Gedung Kantor dan Bangunan Lainnya yang Dipelihara/Direhabilitasi				1 Unit	1 Unit	25.000.000,00	25.000.000,00	34.000.000,00	9.000.000,00	Kab. Boyolali, Mojosongo, Semua Kel/Desa	PAJAK BUMI DAN BANGUNAN PEDESAAN DAN PERKOTAAN	-	Peningkatan kualitas pelayanan publik dengan penerapan standar pelayanan di seluruh perangkat Daerah Peningkatan kualitas pelayanan publik dengan penerapan standar pelayanan di seluruh perangkat Daerah			36.600.000,00	KECAMATAN MOJOSONGO
2.	**7.01.02**	**PROGRAM PENYELENGGARAAN PEMERINTAHAN DAN PELAYANAN PUBLIK**	**Persentase layanan publik kecamatan tepat waktu**				**89 angka**	**89 angka**	**100.000.000,00**	**210.200.000,00**	**125.200.000,00**	**1.000.000.000,00**							**1.100.000.000,00**	
	7.01.02.2.01	Koordinasi Penyelenggaraan Kegiatan Pemerintahan di Tingkat Kecamatan	*Jumlah Laporan Koordinasi/Sinergi Perencanaan dan Pelaksanaan Kegiatan Pemerintahan dengan Perangkat Daerah dan Instansi Vertikal Terkait*				undefined undefined	undefined undefined	0,00	125.200.000,00	125.200.000,00	125.200.000,00			-	Peningkatan kualitas pelayanan publik dengan penerapan standar pelayanan di seluruh perangkat Daerah Peningkatan kualitas pelayanan publik dengan penerapan standar pelayanan di seluruh perangkat Daerah	Masyarakat		0,00	KECAMATAN MOJOSONGO
	7.01.02.2.01.0001	Koordinasi/Sinergi Perencanaan dan Pelaksanaan Kegiatan Pemerintahan dengan Perangkat Daerah dan Instansi Vertikal Terkait																		
			Jumlah Laporan Koordinasi/Sinergi Perencanaan dan Pelaksanaan Kegiatan Pemerintahan dengan Perangkat Daerah dan Instansi Vertikal Terkait				13 Laporan	13 Laporan	0,00	125.200.000,00	125.200.000,00	125.200.000,00	Kab. Boyolali, Mojosongo, Semua Kel/Desa	PENDAPATAN ASLI DAERAH (PAD)	-	Peningkatan kualitas pelayanan publik dengan penerapan standar pelayanan di seluruh perangkat Daerah Peningkatan kualitas pelayanan publik dengan penerapan standar pelayanan di seluruh perangkat Daerah			0,00	KECAMATAN MOJOSONGO
	7.01.02.2.01.0002	Peningkatan Efektifitas Kegiatan Pemerintahan di Tingkat Kecamatan																		
			Jumlah Dokumen Peningkatan Efektifitas Kegiatan Pemerintahan di Tingkat Kecamatan				39 Dokumen	39 Dokumen	0,00	0,00	0,00	0,00	Kab. Boyolali, Mojosongo, Semua Kel/Desa	PENDAPATAN ASLI DAERAH (PAD)	-	Peningkatan kualitas pelayanan publik dengan penerapan standar pelayanan di seluruh perangkat Daerah Peningkatan kualitas pelayanan publik dengan penerapan standar pelayanan di seluruh perangkat Daerah			0,00	KECAMATAN MOJOSONGO
	7.01.02.2.02	Penyelenggaraan Urusan Pemerintahan yang Tidak Dilaksanakan oleh Unit Kerja Perangkat Daerah yang Ada di Kecamatan	-				-	-	0,00	0,00	0,00	0,00			-	Peningkatan kualitas pelayanan publik dengan penerapan standar pelayanan di seluruh perangkat Daerah Peningkatan kualitas pelayanan publik dengan penerapan standar pelayanan di seluruh perangkat Daerah	-		0,00	KECAMATAN MOJOSONGO
	7.01.02.2.02.0003	Peningkatan Efektifitas Pelaksanaan Pelayanan kepada Masyarakat di Wilayah Kecamatan																		
			Jumlah Laporan Peningkatan Efektifitas Pelaksanaan Pelayanan kepada Masyarakat di Wilayah Kecamatan				2 Laporan	2 Laporan	0,00	0,00	0,00	0,00	Kab. Boyolali, Mojosongo, Semua Kel/Desa	PENDAPATAN ASLI DAERAH (PAD)	-	Peningkatan kualitas pelayanan publik dengan penerapan standar pelayanan di seluruh perangkat Daerah Peningkatan kualitas pelayanan publik dengan penerapan standar pelayanan di seluruh perangkat Daerah			0,00	KECAMATAN MOJOSONGO
	7.01.02.2.03	Koordinasi Pemeliharaan Prasarana dan Sarana Pelayanan Umum	-				-	-	100.000.000,00	85.000.000,00	0,00	-100.000.000,00			-	Peningkatan kualitas pelayanan publik dengan penerapan standar pelayanan di seluruh perangkat Daerah Peningkatan kualitas pelayanan publik dengan penerapan standar pelayanan di seluruh perangkat Daerah	-		1.100.000.000,00	KECAMATAN MOJOSONGO

Balai Sertifikasi Elektronik

Dokumen ini telah ditandatangani secara digital menggunakan sertifikat elektronik yang diterbitkan oleh Balai Sertifikasi Elektronik (BSrE), BSSN.

NO	KODE	URUSAN / BIDANG URUSAN / PROGRAM / KEGIATAN / SUB KEGIATAN	INDIKATOR PROGRAM / KEGIATAN / SUB KEGIATAN	TARGET AKHIR PERIODE RENSTRA OPD	REALISASI CAPAIAN RENJA OPD TAHUN 2023	PRAKIRAAN CAPAIAN TARGET RENJA OPD TAHUN 2024	CAPAIAN KINERJA DAN KERANGKA PENDANAAN										KELOMPOK SASARAN	PRAKIRAAN MAJU RENCANA TAHUN 2026		PERANGKAT DAERAH PENANGGUNG JAWAB
							TARGET 2025		PAGU INDIKATIF (Rp)			Bertambah/Berkurang (10-12)	LOKASI	SUMBER DANA	PRIORITAS			TARGET	PAGU INDIKATIF (Rp)	
							SEBELUM	SESUDAH	RKPD 2025	APBD 2025	RKPD PERUBAHAN 2025				NASIONAL	DAERAH				
1	2	3	4	5	6	7	8	9	10	11	12	13	14	15	16	17	18	19	20	21
	7.01.02.2.03.0001	Koordinasi/Sinergi dengan Perangkat Daerah dan/atau Instansi Vertikal yang Terkait dalam Pemeliharaan Sarana dan Prasarana Pelayanan Umum																		
			Jumlah Dokumen Koordinasi/Sinergi dengan Perangkat Daerah dan/atau Instansi Vertikal yang Terkait dalam Pemeliharaan Sarana dan Prasarana Pelayanan Umum				4 Dokumen	4 Dokumen	100.000.000,00	85.000.000,00	0,00	-100.000.000,00	Kab. Boyolali, Semua Kecamatan, Semua Kel/Desa	PENDAPATAN ASLI DAERAH (PAD)	-	Peningkatan kualitas pelayanan publik dengan penerapan standar pelayanan di seluruh perangkat Daerah Peningkatan kualitas pelayanan publik dengan penerapan standar pelayanan di seluruh perangkat Daerah			1.100.000.000,00	KECAMATAN MOJOSONGO
3.	**7.01.03**	**PROGRAM PEMBERDAYAAN MASYARAKAT DESA DAN KELURAHAN**	**-**				**-**	**-**	**75.000.000,00**	**472.300.000,00**	**472.300.000,00**	**0,00**							**75.000.000,00**	
	7.01.03.2.01	Koordinasi Kegiatan Pemberdayaan Desa	-				-	-	75.000.000,00	472.300.000,00	472.300.000,00	397.300.000,00			-	Peningkatan kualitas pelayanan publik dengan penerapan standar pelayanan di seluruh perangkat Daerah Peningkatan kualitas pelayanan publik dengan penerapan standar pelayanan di seluruh perangkat Daerah	-		75.000.000,00	KECAMATAN MOJOSONGO
	7.01.03.2.01.0001	Peningkatan Partisipasi Masyarakat dalam Forum Musyawarah Perencanaan Pembangunan di Desa																		
			Jumlah Lembaga Kemasyarakatan yang Berpartisipasi dalam Forum Musyawarah Perencanaan Pembangunan di Desa				6 Lembaga Kemasyara katan	6 Lembaga Kemasyara katan	0,00	0,00	0,00	0,00	Kab. Boyolali, Mojosongo, Semua Kel/Desa	PENDAPATAN ASLI DAERAH (PAD)	-	Peningkatan kualitas pelayanan publik dengan penerapan standar pelayanan di seluruh perangkat Daerah Peningkatan kualitas pelayanan publik dengan penerapan standar pelayanan di seluruh perangkat Daerah			0,00	KECAMATAN MOJOSONGO
	7.01.03.2.01.0003	Peningkatan Efektifitas Kegiatan Pemberdayaan Masyarakat di Wilayah Kecamatan																		
			Jumlah Laporan Peningkatan Efektivitas Kegiatan Pemberdayaan Masyarakat di Wilayah Kecamatan				13 Laporan	13 Laporan	75.000.000,00	472.300.000,00	472.300.000,00	397.300.000,00	Kab. Boyolali, Mojosongo, Semua Kel/Desa	PAJAK BUMI DAN BANGUNAN PEDESAAN DAN PERKOTAAN	-	Peningkatan kualitas pelayanan publik dengan penerapan standar pelayanan di seluruh perangkat Daerah Peningkatan kualitas pelayanan publik dengan penerapan standar pelayanan di seluruh perangkat Daerah			75.000.000,00	KECAMATAN MOJOSONGO
	7.01.03.2.02	Kegiatan Pemberdayaan Kelurahan	-				-	-	0,00	0,00	0,00	0,00			-	Peningkatan kualitas pelayanan publik dengan penerapan standar pelayanan di seluruh perangkat Daerah Peningkatan kualitas pelayanan publik dengan penerapan standar pelayanan di seluruh perangkat Daerah	-		0,00	KECAMATAN MOJOSONGO
	7.01.03.2.02.0001	Peningkatan Partisipasi Masyarakat dalam Forum Musyawarah Perencanaan Pembangunan di Kelurahan																		
			Jumlah Lembaga Kemasyarakatan yang Berpartisipasi dalam Forum Musyawarah Perencanaan Pembangunan di Kelurahan				6 Lembaga Kemasyara katan	6 Lembaga Kemasyara katan	0,00	0,00	0,00	0,00	Kab. Boyolali, Mojosongo, Semua Kel/Desa	PENDAPATAN ASLI DAERAH (PAD)	-	Peningkatan kualitas pelayanan publik dengan penerapan standar pelayanan di seluruh perangkat Daerah Peningkatan kualitas pelayanan publik dengan penerapan standar pelayanan di seluruh perangkat Daerah			0,00	KECAMATAN MOJOSONGO
	7.01.03.2.02.0002	Pembangunan Sarana dan Prasarana Kelurahan																		
			Jumlah Sarana dan Prasarana Kelurahan yang Terbangun				2 Unit	2 Unit	0,00	0,00	0,00	0,00	Kab. Boyolali, Mojosongo, Semua Kel/Desa	PENDAPATAN ASLI DAERAH (PAD)	-	Peningkatan kualitas pelayanan publik dengan penerapan standar pelayanan di seluruh perangkat Daerah Peningkatan kualitas pelayanan publik dengan penerapan standar pelayanan di seluruh perangkat Daerah			0,00	KECAMATAN MOJOSONGO
	7.01.03.2.02.0003	Pemberdayaan Masyarakat di Kelurahan																		
			Jumlah Pokmas dan Ormas yang Melaksanakan Pemberdayaan Masyarakat di Kelurahan				6 Pokmas / Ormas	6 Pokmas / Ormas	0,00	0,00	0,00	0,00	Kab. Boyolali, Mojosongo, Semua Kel/Desa	PENDAPATAN ASLI DAERAH (PAD)	-	Peningkatan kualitas pelayanan publik dengan penerapan standar pelayanan di seluruh perangkat Daerah Peningkatan kualitas pelayanan publik dengan penerapan standar pelayanan di seluruh perangkat Daerah			0,00	KECAMATAN MOJOSONGO

Balai Sertifikasi Elektronik

Dokumen ini telah ditandatangani secara digital menggunakan sertifikat elektronik yang diterbitkan oleh Balai Sertifikasi Elektronik (BSrE), BSSN.

NO	KODE	URUSAN / BIDANG URUSAN / PROGRAM / KEGIATAN / SUB KEGIATAN	INDIKATOR PROGRAM / KEGIATAN / SUB KEGIATAN	TARGET AKHIR PERIODE RENSTRA OPD	REALISASI CAPAIAN RENJA OPD TAHUN 2023	PRAKIRAAN CAPAIAN TARGET RENJA OPD TAHUN 2024	CAPAIAN KINERJA DAN KERANGKA PENDANAAN										KELOMPOK SASARAN	PRAKIRAAN MAJU RENCANA TAHUN 2026		PERANGKAT DAERAH PENANGGUNG JAWAB
							TARGET 2025		PAGU INDIKATIF (Rp)			Bertambah/Berkurang (10-12)	LOKASI	SUMBER DANA	PRIORITAS			TARGET	PAGU INDIKATIF (Rp)	
							SEBELUM	SESUDAH	RKPD 2025	APBD 2025	RKPD PERUBAHAN 2025				NASIONAL	DAERAH				
1	2	3	4	5	6	7	8	9	10	11	12	13	14	15	16	17	18	19	20	21
	7.01.03.2.03	Pemberdayaan Lembaga Kemasyarakatan Tingkat Kecamatan	*Jumah kegiatan lembaga kemasyarakatan yang laksanakan*				2 Kegiatan	2 Kegiatan	0,00	0,00	0,00	0,00			-	Peningkatan kualitas pelayanan publik dengan penerapan standar pelayanan di seluruh perangkat Daerah Peningkatan kualitas pelayanan publik dengan penerapan standar pelayanan di seluruh perangkat Daerah	-		0,00	KECAMATAN MOJOSONGO
	7.01.03.2.03.0002	Peningkatan Kapasitas Lembaga Kemasyarakatan																		
			Jumlah Lembaga Kemasyarakatan yang Ditingkatkan Kapasitasnya				6 Lembaga Kemasyarakatan	6 Lembaga Kemasyarakatan	0,00	0,00	0,00	0,00	Kab. Boyolali, Mojosongo, Semua Kel/Desa	PENDAPATAN ASLI DAERAH (PAD)	-	Peningkatan kualitas pelayanan publik dengan penerapan standar pelayanan di seluruh perangkat Daerah Peningkatan kualitas pelayanan publik dengan penerapan standar pelayanan di seluruh perangkat Daerah			0,00	KECAMATAN MOJOSONGO
4,	**7.01.05**	**PROGRAM PENYELENGGARAAN URUSAN PEMERINTAHAN UMUM**	**-**				**-**	**-**	**72.129.000,00**	**221.929.000,00**	**217.429.000,00**	**-3.004.000,00**							**69.125.000,00**	
	7.01.05.2.01	Penyelenggaraan Urusan Pemerintahan Umum Sesuai Penugasan Kepala Daerah	-				-	-	72.129.000,00	221.929.000,00	217.429.000,00	145.300.000,00			-	Peningkatan kualitas pelayanan publik dengan penerapan standar pelayanan di seluruh perangkat Daerah Peningkatan kualitas pelayanan publik dengan penerapan standar pelayanan di seluruh perangkat Daerah	-		69.125.000,00	KECAMATAN MOJOSONGO
	7.01.05.2.01.0001	Pembinaan Wawasan Kebangsaan dan Ketahanan Nasional dalam rangka Memantapkan Pengamalan Pancasila, Pelaksanaan Undang-Undang Dasar Negara Republik Indonesia Tahun																		
			Jumlah Orang yang Mengikuti Pembinaan Wawasan Kebangsaan dan Ketahanan Nasional dalam rangka Memantapkan Pengamalan Pancasila, Pelaksanaan Undang-Undang Dasar Negara Republik Indonesia Tahun 1945, Pelestarian Bhinneka Tunggal Ika serta Pemertahanan dan Pemeliharaan Keutuhan Negara Kesatuan Republik Indonesia				300 Orang	300 Orang	40.000.000,00	188.800.000,00	188.800.000,00	148.800.000,00	Kab. Boyolali, Mojosongo, Semua Kel/Desa	PENDAPATAN ASLI DAERAH (PAD)	-	Peningkatan kualitas pelayanan publik dengan penerapan standar pelayanan di seluruh perangkat Daerah Peningkatan kualitas pelayanan publik dengan penerapan standar pelayanan di seluruh perangkat Daerah			38.300.000,00	KECAMATAN MOJOSONGO
	7.01.05.2.01.0004	Pembinaan Kerukunan Antar Suku dan Intra Suku, Umat Beragama, Ras, dan Golongan Lainnya Guna Mewujudkan Stabilitas Keamanan Lokal, Regional, dan Nasional																		
			Jumlah Orang yang Mengikuti Pembinaan Kerukunan Antar Suku dan Intra Suku , Umat Beragama, Ras, dan Golongan Lainnya Guna Mewujudkan Stabilitas Keamanan Lokal, Regional, dan Nasional				500 Orang	300 Orang	32.129.000,00	33.129.000,00	28.629.000,00	-3.500.000,00	Kab. Boyolali, Mojosongo, Semua Kel/Desa	PENDAPATAN ASLI DAERAH (PAD)	-	Peningkatan kualitas pelayanan publik dengan penerapan standar pelayanan di seluruh perangkat Daerah Peningkatan kualitas pelayanan publik dengan penerapan standar pelayanan di seluruh perangkat Daerah			30.825.000,00	KECAMATAN MOJOSONGO
5,	**7.01.06**	**PROGRAM PEMBINAAN DAN PENGAWASAN PEMERINTAHAN DESA**	**-**				**-**	**-**	**0,00**	**0,00**	**0,00**	**0,00**							**0,00**	
	7.01.06.2.01	Fasilitasi, Rekomendasi dan Koordinasi Pembinaan dan Pengawasan Pemerintahan Desa	-				-	-	0,00	0,00	0,00	0,00			-	Peningkatan kualitas pelayanan publik dengan penerapan standar pelayanan di seluruh perangkat Daerah Peningkatan kualitas pelayanan publik dengan penerapan standar pelayanan di seluruh perangkat Daerah	-		0,00	KECAMATAN MOJOSONGO
	7.01.06.2.01.0001	Fasilitasi Penyusunan Peraturan Desa dan																		
			Jumlah Dokumen yang Difasilitasi dalam rangka Penyusunan Peraturan Desa dan Peraturan Kepala Desa				26 Dokumen	26 Dokumen	0,00	0,00	0,00	0,00	Kab. Boyolali, Musuk, Semua Kel/Desa	PENDAPATAN ASLI DAERAH (PAD)	-	Peningkatan kualitas pelayanan publik dengan penerapan standar pelayanan di seluruh perangkat Daerah Peningkatan kualitas pelayanan publik dengan penerapan standar pelayanan di seluruh perangkat Daerah			0,00	KECAMATAN MOJOSONGO
	7.01.06.2.01.0002	Fasilitasi Administrasi Tata Pemerintahan Desa																		
			Jumlah Dokumen yang Difasilitasi dalam rangka Administrasi Tata Pemerintahan Desa				26 Dokumen	26 Dokumen	0,00	0,00	0,00	0,00	Kab. Boyolali, Mojosongo, Semua Kel/Desa	PENDAPATAN ASLI DAERAH (PAD)	-	Peningkatan kualitas pelayanan publik dengan penerapan standar pelayanan di seluruh perangkat Daerah Peningkatan kualitas pelayanan publik dengan penerapan standar pelayanan di seluruh perangkat Daerah			0,00	KECAMATAN MOJOSONGO
	7.01.06.2.01.0003	Fasilitasi Pengelolaan Keuangan Desa dan Pendayagunaan Aset Desa																		

Balai Sertifikasi Elektronik

Dokumen ini telah ditandatangani secara digital menggunakan sertifikat elektronik yang diterbitkan oleh Balai Sertifikasi Elektronik (BSrE), BSSN.

NO	KODE	URUSAN / BIDANG URUSAN / PROGRAM / KEGIATAN / SUB KEGIATAN	INDIKATOR PROGRAM / KEGIATAN / SUB KEGIATAN	TARGET AKHIR PERIODE RENSTRA OPD	REALISASI CAPAIAN RENJA OPD TAHUN 2023	PRAKIRAAN CAPAIAN TARGET RENJA OPD TAHUN 2024	CAPAIAN KINERJA DAN KERANGKA PENDANAAN										KELOMPOK SASARAN	PRAKIRAAN MAJU RENCANA TAHUN 2026		PERANGKAT DAERAH PENANGGUNG JAWAB
							TARGET 2025		PAGU INDIKATIF (Rp)			Bertambah/Berkurang (10-12)	LOKASI	SUMBER DANA	PRIORITAS			TARGET	PAGU INDIKATIF (Rp)	
							SEBELUM	SESUDAH	RKPD 2025	APBD 2025	RKPD PERUBAHAN 2025				NASIONAL	DAERAH				
1	2	3	4	5	6	7	8	9	10	11	12	13	14	15	16	17	18	19	20	21
			Jumlah Dokumen yang Difasilitasi dalam rangka Pengelolaan Keuangan Desa dan Pendayagunaan Aset Desa				13 Dokumen	13 Dokumen	0,00	0,00	0,00	0,00	Kab. Boyolali, Mojosongo, Semua Kel/Desa	PENDAPATAN ASLI DAERAH (PAD)	-	Peningkatan kualitas pelayanan publik dengan penerapan standar pelayanan di seluruh perangkat Daerah Peningkatan kualitas pelayanan publik dengan penerapan standar pelayanan di seluruh perangkat Daerah			0,00	KECAMATAN MOJOSONGO
		KELURAHAN MOJOSONGO							**872.464.000,00**	**1.032.464.000,00**	**1.007.926.000,00**	**135.462.000,00**							**889.402.000,00**	
	7	**UNSUR KEWILAYAHAN**							**872.464.000,00**	**1.032.464.000,00**	**1.007.926.000,00**	**135.462.000,00**							**889.402.000,00**	
	7.01	**KECAMATAN**							**872.464.000,00**	**1.032.464.000,00**	**1.007.926.000,00**	**135.462.000,00**							**889.402.000,00**	
1,	**7.01.01**	**PROGRAM PENUNJANG URUSAN PEMERINTAHAN DAERAH KABUPATEN/KOTA**	-				-	-	**242.064.000,00**	**260.064.000,00**	**252.526.000,00**	**34.938.000,00**							**277.002.000,00**	
	7.01.01.2.02	Administrasi Keuangan Perangkat Daerah	-				-	-	64.764.000,00	55.764.000,00	38.349.000,00	-26.415.000,00			-	Peningkatan kualitas pelayanan publik dengan penerapan standar pelayanan di seluruh perangkat Daerah Peningkatan kualitas pelayanan publik dengan penerapan standar pelayanan di seluruh perangkat Daerah	-		55.764.000,00	KECAMATAN MOJOSONGO
	7.01.01.2.02.0002	Penyediaan Administrasi Pelaksanaan Tugas ASN																		
			Jumlah Dokumen Hasil Penyediaan Administrasi Pelaksanaan Tugas ASN				13 Dokumen	13 Dokumen	64.764.000,00	55.764.000,00	38.349.000,00	-26.415.000,00	Kab. Boyolali, Mojosongo, Mojosongo	DANA ALOKASI UMUM (DAU)	-	Peningkatan kualitas pelayanan publik dengan penerapan standar pelayanan di seluruh perangkat Daerah Peningkatan kualitas pelayanan publik dengan penerapan standar pelayanan di seluruh perangkat Daerah			55.764.000,00	KECAMATAN MOJOSONGO
	7.01.01.2.06	Administrasi Umum Perangkat Daerah	-				-	-	115.290.000,00	116.620.000,00	124.497.000,00	9.207.000,00			-	Peningkatan kualitas pelayanan publik dengan penerapan standar pelayanan di seluruh perangkat Daerah Peningkatan kualitas pelayanan publik dengan penerapan standar pelayanan di seluruh perangkat Daerah	-		132.558.000,00	KECAMATAN MOJOSONGO
	7.01.01.2.06.0001	Penyediaan Komponen Instalasi																		
			Jumlah Paket Komponen Instalasi Listrik/Penerangan Bangunan Kantor yang Disediakan				4 Paket	4 Paket	2.000.000,00	2.000.000,00	2.000.000,00	0,00	Kab. Boyolali, Mojosongo, Mojosongo	PENDAPATAN ASLI DAERAH (PAD)	-	Peningkatan kualitas pelayanan publik dengan penerapan standar pelayanan di seluruh perangkat Daerah Peningkatan kualitas pelayanan publik dengan penerapan standar pelayanan di seluruh perangkat Daerah			2.000.000,00	KECAMATAN MOJOSONGO
	7.01.01.2.06.0002	Penyediaan Peralatan dan Perlengkapan Kantor																		
			Jumlah Paket Peralatan dan Perlengkapan Kantor yang Disediakan				2 Paket	2 Paket	0,00	0,00	0,00	0,00	Kab. Boyolali, Mojosongo, Mojosongo	PAJAK BUMI DAN BANGUNAN PEDESAAN DAN PERKOTAAN	-	Peningkatan kualitas pelayanan publik dengan penerapan standar pelayanan di seluruh perangkat Daerah Peningkatan kualitas pelayanan publik dengan penerapan standar pelayanan di seluruh perangkat Daerah			0,00	KECAMATAN MOJOSONGO
	7.01.01.2.06.0002	Penyediaan Peralatan dan Perlengkapan Kantor																		
			Jumlah Paket Peralatan dan Perlengkapan Kantor yang Disediakan				-	1 Paket	0,00	0,00	0,00	0,00	Kab. Boyolali, Semua Kecamatan, Semua Kel/Desa Kab. Boyolali, Mojosongo, Mojosongo	DANA ALOKASI UMUM (DAU)	-	Peningkatan kualitas pelayanan publik dengan penerapan standar pelayanan di seluruh perangkat Daerah Peningkatan kualitas pelayanan publik dengan penerapan standar pelayanan di seluruh perangkat Daerah			8.000.000,00	KECAMATAN MOJOSONGO
	7.01.01.2.06.0003	Penyediaan Peralatan Rumah Tangga																		
			Jumlah Paket Peralatan Rumah Tangga yang Disediakan				4 Paket	4 Paket	3.000.000,00	3.000.000,00	3.000.000,00	0,00	Kab. Boyolali, Mojosongo, Mojosongo	PAJAK BUMI DAN BANGUNAN PEDESAAN DAN PERKOTAAN	-	Peningkatan kualitas pelayanan publik dengan penerapan standar pelayanan di seluruh perangkat Daerah Peningkatan kualitas pelayanan publik dengan penerapan standar pelayanan di seluruh perangkat Daerah			3.000.000,00	KECAMATAN MOJOSONGO
	7.01.01.2.06.0004	Penyediaan Bahan Logistik Kantor																		

Balai Sertifikasi Elektronik

Dokumen ini telah ditandatangani secara digital menggunakan sertifikat elektronik yang diterbitkan oleh Balai Sertifikasi Elektronik (BSrE), BSSN.

NO	KODE	URUSAN / BIDANG URUSAN / PROGRAM / KEGIATAN / SUB KEGIATAN	INDIKATOR PROGRAM / KEGIATAN / SUB KEGIATAN	TARGET AKHIR PERIODE RENSTRA OPD	REALISASI CAPAIAN RENJA OPD TAHUN 2023	PRAKIRAAN CAPAIAN TARGET RENJA OPD TAHUN 2024	CAPAIAN KINERJA DAN KERANGKA PENDANAAN										KELOMPOK SASARAN	PRAKIRAAN MAJU RENCANA TAHUN 2026		PERANGKAT DAERAH PENANGGUNG JAWAB
							TARGET 2025		PAGU INDIKATIF (Rp)			Bertambah/Berkurang (10-12)	LOKASI	SUMBER DANA	PRIORITAS			TARGET	PAGU INDIKATIF (Rp)	
							SEBELUM	SESUDAH	RKPD 2025	APBD 2025	RKPD PERUBAHAN 2025				NASIONAL	DAERAH				
1	2	3	4	5	6	7	8	9	10	11	12	13	14	15	16	17	18	19	20	21
			Jumlah Paket Bahan Logistik Kantor yang Disediakan				4 Paket	4 Paket	10.208.000,00	10.208.000,00	10.208.000,00	0,00	Kab. Boyolali, Mojosongo, Mojosongo	DANA ALOKASI UMUM (DAU)	-	Peningkatan kualitas pelayanan publik dengan penerapan standar pelayanan di seluruh perangkat Daerah Peningkatan kualitas pelayanan publik dengan penerapan standar pelayanan di seluruh perangkat Daerah			10.208.000,00	KECAMATAN MOJOSONGO
	7.01.01.2.06.0005	Penyediaan Barang Cetakan dan Penggandaan																		
			Jumlah Paket Barang Cetakan dan Penggandaan yang Disediakan				-	1 Paket	0,00	0,00	5.090.000,00	5.090.000,00	Kab. Boyolali, Semua Kecamatan, Semua Kel/Desa Kab. Boyolali, Mojosongo, Mojosongo	DANA ALOKASI UMUM (DAU)	-	Peningkatan kualitas pelayanan publik dengan penerapan standar pelayanan di seluruh perangkat Daerah Peningkatan kualitas pelayanan publik dengan penerapan standar pelayanan di seluruh perangkat Daerah			8.000.000,00	KECAMATAN MOJOSONGO
	7.01.01.2.06.0007	Penyediaan Bahan/Material																		
			Jumlah Paket Bahan/Material yang Disediakan				4 Paket	4 Paket	23.182.000,00	23.182.000,00	14.404.000,00	-8.778.000,00	Kab. Boyolali, Mojosongo, Mojosongo	DANA ALOKASI UMUM (DAU)	-	Peningkatan kualitas pelayanan publik dengan penerapan standar pelayanan di seluruh perangkat Daerah Peningkatan kualitas pelayanan publik dengan penerapan standar pelayanan di seluruh perangkat Daerah			23.120.000,00	KECAMATAN MOJOSONGO
	7.01.01.2.06.0008	Fasilitasi Kunjungan Tamu																		
			Jumlah Laporan Fasilitasi Kunjungan Tamu				4 Laporan	4 Laporan	66.900.000,00	68.230.000,00	84.295.000,00	17.395.000,00	Kab. Boyolali, Mojosongo, Mojosongo	DANA ALOKASI UMUM (DAU)	-	Peningkatan kualitas pelayanan publik dengan penerapan standar pelayanan di seluruh perangkat Daerah Peningkatan kualitas pelayanan publik dengan penerapan standar pelayanan di seluruh perangkat Daerah			68.230.000,00	KECAMATAN MOJOSONGO
	7.01.01.2.06.0009	Penyelenggaraan Rapat Koordinasi dan Konsultasi SKPD																		
			Jumlah Laporan Penyelenggaraan Rapat Koordinasi dan Konsultasi SKPD				4 Laporan	4 Laporan	10.000.000,00	10.000.000,00	5.500.000,00	-4.500.000,00	Kab. Boyolali, Mojosongo, Mojosongo	DANA ALOKASI UMUM (DAU)	-	Peningkatan kualitas pelayanan publik dengan penerapan standar pelayanan di seluruh perangkat Daerah Peningkatan kualitas pelayanan publik dengan penerapan standar pelayanan di seluruh perangkat Daerah			10.000.000,00	KECAMATAN MOJOSONGO
	7.01.01.2.07	Pengadaan Barang Milik Daerah Penunjang Urusan Pemerintah Daerah	-				-	-	14.410.000,00	44.380.000,00	43.380.000,00	28.970.000,00			-	Peningkatan kualitas pelayanan publik dengan penerapan standar pelayanan di seluruh perangkat Daerah Peningkatan kualitas pelayanan publik dengan penerapan standar pelayanan di seluruh perangkat Daerah	-		44.380.000,00	KECAMATAN MOJOSONGO
	7.01.01.2.07.0005	Pengadaan Mebel																		
			Jumlah Paket Mebel yang Disediakan				40 Unit	40 Unit	11.660.000,00	19.630.000,00	15.130.000,00	3.470.000,00	Kab. Boyolali, Mojosongo, Mojosongo	PAJAK BUMI DAN BANGUNAN PEDESAAN DAN PERKOTAAN	-	Peningkatan kualitas pelayanan publik dengan penerapan standar pelayanan di seluruh perangkat Daerah Peningkatan kualitas pelayanan publik dengan penerapan standar pelayanan di seluruh perangkat Daerah			19.630.000,00	KECAMATAN MOJOSONGO
	7.01.01.2.07.0006	Pengadaan Peralatan dan Mesin Lainnya																		
			Jumlah Unit Peralatan dan Mesin Lainnya yang Disediakan				3 Unit	2 Unit	2.750.000,00	24.750.000,00	28.250.000,00	25.500.000,00	Kab. Boyolali, Mojosongo, Mojosongo	PAJAK BUMI DAN BANGUNAN PEDESAAN DAN PERKOTAAN	-	Peningkatan kualitas pelayanan publik dengan penerapan standar pelayanan di seluruh perangkat Daerah Peningkatan kualitas pelayanan publik dengan penerapan standar pelayanan di seluruh perangkat Daerah			24.750.000,00	KECAMATAN MOJOSONGO
	7.01.01.2.08	Penyediaan Jasa Penunjang Urusan Pemerintahan Daerah	-				-	-	22.900.000,00	18.600.000,00	21.600.000,00	-1.300.000,00			-	Peningkatan kualitas pelayanan publik dengan penerapan standar pelayanan di seluruh perangkat Daerah Peningkatan kualitas pelayanan publik dengan penerapan standar pelayanan di seluruh perangkat Daerah	-		18.600.000,00	KECAMATAN MOJOSONGO
	7.01.01.2.08.0	Penyediaan Jasa Surat Menyurat																		

Balai Sertifikasi Elektronik
Dokumen ini telah ditandatangani secara digital menggunakan sertifikat elektronik yang diterbitkan oleh Balai Sertifikasi Elektronik (BSrE), BSSN.

NO	KODE	URUSAN / BIDANG URUSAN / PROGRAM / KEGIATAN / SUB KEGIATAN	INDIKATOR PROGRAM / KEGIATAN / SUB KEGIATAN	TARGET AKHIR PERIODE RENSTRA OPD	REALISASI CAPAIAN RENJA OPD TAHUN 2023	PRAKIRAAN CAPAIAN TARGET RENJA OPD TAHUN 2024	CAPAIAN KINERJA DAN KERANGKA PENDANAAN										KELOMPOK SASARAN	PRAKIRAAN MAJU RENCANA TAHUN 2026		PERANGKAT DAERAH PENANGGUNG JAWAB
							TARGET 2025		PAGU INDIKATIF (Rp)			Bertambah/Berkurang (10-12)	LOKASI	SUMBER DANA	PRIORITAS			TARGET	PAGU INDIKATIF (Rp)	
							SEBELUM	SESUDAH	RKPD 2025	APBD 2025	RKPD PERUBAHAN 2025				NASIONAL	DAERAH				
1	2	3	4	5	6	7	8	9	10	11	12	13	14	15	16	17	18	19	20	21
			Jumlah Laporan Penyediaan Jasa Surat Menyurat				1 Laporan	1 Laporan	900.000,00	900.000,00	900.000,00	0,00	Kab. Boyolali, Mojosongo, Mojosongo	PAJAK BUMI DAN BANGUNAN PEDESAAN DAN PERKOTAAN	-	Peningkatan kualitas pelayanan publik dengan penerapan standar pelayanan di seluruh perangkat Daerah Peningkatan kualitas pelayanan publik dengan penerapan standar pelayanan di seluruh perangkat Daerah			900.000,00	KECAMATAN MOJOSONGO
	7.01.01.2.08.0002	Penyediaan Jasa Komunikasi, Sumber Daya Air dan Listrik																		
			Jumlah Laporan Penyediaan Jasa Komunikasi, Sumber Daya Air dan Listrik yang Disediakan				12 Laporan	12 Laporan	22.000.000,00	17.700.000,00	20.700.000,00	-1.300.000,00	Kab. Boyolali, Mojosongo, Mojosongo	PAJAK BUMI DAN BANGUNAN PEDESAAN DAN PERKOTAAN	-	Peningkatan kualitas pelayanan publik dengan penerapan standar pelayanan di seluruh perangkat Daerah Peningkatan kualitas pelayanan publik dengan penerapan standar pelayanan di seluruh perangkat Daerah			17.700.000,00	KECAMATAN MOJOSONGO
	7.01.01.2.09	Pemeliharaan Barang Milik Daerah Penunjang Urusan Pemerintahan Daerah	-				-	-	24.700.000,00	24.700.000,00	24.700.000,00	0,00			-	Peningkatan kualitas pelayanan publik dengan penerapan standar pelayanan di seluruh perangkat Daerah Peningkatan kualitas pelayanan publik dengan penerapan standar pelayanan di seluruh perangkat Daerah	-		25.700.000,00	KECAMATAN MOJOSONGO
	7.01.01.2.09.0002	Penyediaan Jasa Pemeliharaan, Biaya Pemeliharaan, Pajak dan Perizinan Kendaraan Dinas Operasional atau Lapangan																		
			Jumlah Kendaraan Dinas Operasional atau Lapangan yang Dipelihara dan dibayarkan Pajak dan Perizinannya				3 Unit	3 Unit	900.000,00	900.000,00	900.000,00	0,00	Kab. Boyolali, Mojosongo, Mojosongo	PAJAK BUMI DAN BANGUNAN PEDESAAN DAN PERKOTAAN	-	Peningkatan kualitas pelayanan publik dengan penerapan standar pelayanan di seluruh perangkat Daerah Peningkatan kualitas pelayanan publik dengan penerapan standar pelayanan di seluruh perangkat Daerah			900.000,00	KECAMATAN MOJOSONGO
	7.01.01.2.09.0006	Pemeliharaan Peralatan dan Mesin Lainnya																		
			Jumlah Peralatan dan Mesin Lainnya yang Dipelihara				26 Unit	26 Unit	4.000.000,00	4.000.000,00	4.000.000,00	0,00	Kab. Boyolali, Mojosongo, Mojosongo	PAJAK BUMI DAN BANGUNAN PEDESAAN DAN PERKOTAAN	-	Peningkatan kualitas pelayanan publik dengan penerapan standar pelayanan di seluruh perangkat Daerah Peningkatan kualitas pelayanan publik dengan penerapan standar pelayanan di seluruh perangkat Daerah			5.000.000,00	KECAMATAN MOJOSONGO
	7.01.01.2.09.0010	Pemeliharaan/Rehabilitasi Sarana dan Prasarana Gedung Kantor atau Bangunan Lainnya																		
			Jumlah Sarana dan Prasarana Gedung Kantor atau Bangunan Lainnya yang Dipelihara/Direhabilitasi				1 Unit	1 Unit	19.800.000,00	19.800.000,00	19.800.000,00	0,00	Kab. Boyolali, Mojosongo, Mojosongo	PAJAK BUMI DAN BANGUNAN PEDESAAN DAN PERKOTAAN	-	Peningkatan kualitas pelayanan publik dengan penerapan standar pelayanan di seluruh perangkat Daerah Peningkatan kualitas pelayanan publik dengan penerapan standar pelayanan di seluruh perangkat Daerah			19.800.000,00	KECAMATAN MOJOSONGO
2,	**7.01.02**	**PROGRAM PENYELENGGARAAN PEMERINTAHAN DAN PELAYANAN PUBLIK**	**-**				**-**	**-**	**245.000.000,00**	**375.000.000,00**	**375.000.000,00**	**-30.000.000,00**							**215.000.000,00**	
	7.01.02.2.03	Koordinasi Pemeliharaan Prasarana dan Sarana Pelayanan Umum	-				-	-	245.000.000,00	375.000.000,00	375.000.000,00	130.000.000,00			-	Peningkatan kualitas pelayanan publik dengan penerapan standar pelayanan di seluruh perangkat Daerah Peningkatan kualitas pelayanan publik dengan penerapan standar pelayanan di seluruh perangkat Daerah	-		215.000.000,00	KECAMATAN MOJOSONGO
	7.01.02.2.03.0001	Koordinasi/Sinergi dengan Perangkat Daerah dan/atau Instansi Vertikal yang Terkait dalam Pemeliharaan Sarana dan Prasarana Pelayanan Umum																		
			Jumlah Dokumen Koordinasi/Sinergi dengan Perangkat Daerah dan/atau Instansi Vertikal yang Terkait dalam Pemeliharaan Sarana dan Prasarana Pelayanan Umum				2 Dokumen	2 Dokumen	245.000.000,00	375.000.000,00	375.000.000,00	130.000.000,00	Kab. Boyolali, Semua Kecamatan, Semua Kel/Desa Kab. Boyolali, Mojosongo, Mojosongo	DAU TAMBAHAN DUKUNGAN PENDANAAN KELURAHAN	-	Peningkatan kualitas pelayanan publik dengan penerapan standar pelayanan di seluruh perangkat Daerah Peningkatan kualitas pelayanan publik dengan penerapan standar pelayanan di seluruh perangkat Daerah			215.000.000,00	KECAMATAN MOJOSONGO
3,	**7.01.03**	**PROGRAM PEMBERDAYAAN MASYARAKAT DESA DAN KELURAHAN**	**-**				**-**	**-**	**354.400.000,00**	**366.400.000,00**	**355.400.000,00**	**12.000.000,00**							**366.400.000,00**	

Balai Sertifikasi Elektronik

Dokumen ini telah ditandatangani secara digital menggunakan sertifikat elektronik yang diterbitkan oleh Balai Sertifikasi Elektronik (BSrE), BSSN.

NO	KODE	URUSAN / BIDANG URUSAN / PROGRAM / KEGIATAN / SUB KEGIATAN	INDIKATOR PROGRAM / KEGIATAN / SUB KEGIATAN	TARGET AKHIR PERIODE RENSTRA OPD	REALISASI CAPAIAN RENJA OPD TAHUN 2023	PRAKIRAAN CAPAIAN TARGET RENJA OPD TAHUN 2024	CAPAIAN KINERJA DAN KERANGKA PENDANAAN										KELOMPOK SASARAN	PRAKIRAAN MAJU RENCANA TAHUN 2026		PERANGKAT DAERAH PENANGGUNG JAWAB
							TARGET 2025		PAGU INDIKATIF (Rp)			Bertambah/Berkurang (10-12)	LOKASI	SUMBER DANA	PRIORITAS			TARGET	PAGU INDIKATIF (Rp)	
							SEBELUM	SESUDAH	RKPD 2025	APBD 2025	RKPD PERUBAHAN 2025				NASIONAL	DAERAH				
1	2	3	4	5	6	7	8	9	10	11	12	13	14	15	16	17	18	19	20	21
	7.01.03.2.02	Kegiatan Pemberdayaan Kelurahan	-				-	-	354.400.000,00	366.400.000,00	355.400.000,00	1.000.000,00			-	Peningkatan kualitas pelayanan publik dengan penerapan standar pelayanan di seluruh perangkat Daerah Peningkatan kualitas pelayanan publik dengan penerapan standar pelayanan di seluruh perangkat Daerah	-		366.400.000,00	KECAMATAN MOJOSONGO
	7.01.03.2.02.0003	Pemberdayaan Masyarakat di Kelurahan																		
			Jumlah Pokmas dan Ormas yang Melaksanakan Pemberdayaan Masyarakat di Kelurahan				6 Pokmas / Ormas	6 Pokmas / Ormas	354.400.000,00	366.400.000,00	355.400.000,00	1.000.000,00	Kab. Boyolali, Mojosongo, Mojosongo	DANA ALOKASI UMUM (DAU)	-	Peningkatan kualitas pelayanan publik dengan penerapan standar pelayanan di seluruh perangkat Daerah Peningkatan kualitas pelayanan publik dengan penerapan standar pelayanan di seluruh perangkat Daerah			366.400.000,00	KECAMATAN MOJOSONGO
4,	**7.01.05**	**PROGRAM PENYELENGGARAAN URUSAN PEMERINTAHAN UMUM**	**-**				**-**	**-**	**31.000.000,00**	**31.000.000,00**	**25.000.000,00**	**0,00**							**31.000.000,00**	
	7.01.05.2.01	Penyelenggaraan Urusan Pemerintahan Umum Sesuai Penugasan Kepala Daerah	-				-	-	31.000.000,00	31.000.000,00	25.000.000,00	-6.000.000,00			-	Peningkatan kualitas pelayanan publik dengan penerapan standar pelayanan di seluruh perangkat Daerah Peningkatan kualitas pelayanan publik dengan penerapan standar pelayanan di seluruh perangkat Daerah	-		31.000.000,00	KECAMATAN MOJOSONGO
	7.01.05.2.01.0001	Pembinaan Wawasan Kebangsaan dan Ketahanan Nasional dalam rangka Memantapkan Pengamalan Pancasila, Pelaksanaan Undang-Undang Dasar Negara Republik Indonesia Tahun																		
			Jumlah Orang yang Mengikuti Pembinaan Wawasan Kebangsaan dan Ketahanan Nasional dalam rangka Memantapkan Pengamalan Pancasila, Pelaksanaan Undang-Undang Dasar Negara Republik Indonesia Tahun 1945, Pelestarian Bhinneka Tunggal Ika serta Pemertahanan dan Pemeliharaan Keutuhan Negara Kesatuan Republik Indonesia				400 Orang	400 Orang	25.000.000,00	25.000.000,00	25.000.000,00	0,00	Kab. Boyolali, Mojosongo, Mojosongo	DANA ALOKASI UMUM (DAU)	-	Peningkatan kualitas pelayanan publik dengan penerapan standar pelayanan di seluruh perangkat Daerah Peningkatan kualitas pelayanan publik dengan penerapan standar pelayanan di seluruh perangkat Daerah			25.000.000,00	KECAMATAN MOJOSONGO
	7.01.05.2.01.0004	Pembinaan Kerukunan Antar Suku dan Intra Suku, Umat Beragama, Ras, dan Golongan Lainnya Guna Mewujudkan Stabilitas Keamanan Lokal, Regional, dan Nasional																		
			Jumlah Orang yang Mengikuti Pembinaan Kerukunan Antar Suku dan Intra Suku , Umat Beragama, Ras, dan Golongan Lainnya Guna Mewujudkan Stabilitas Keamanan Lokal, Regional, dan Nasional				100 Orang	100 Orang	6.000.000,00	6.000.000,00	0,00	-6.000.000,00	Kab. Boyolali, Mojosongo, Mojosongo	DANA ALOKASI UMUM (DAU)	-	Peningkatan kualitas pelayanan publik dengan penerapan standar pelayanan di seluruh perangkat Daerah Peningkatan kualitas pelayanan publik dengan penerapan standar pelayanan di seluruh perangkat Daerah			6.000.000,00	KECAMATAN MOJOSONGO
		KELURAHAN KEMIRI							**923.500.000,00**	**923.500.000,00**	**910.305.000,00**	**-13.195.000,00**							**923.500.000,00**	
	7	**UNSUR KEWILAYAHAN**							**923.500.000,00**	**923.500.000,00**	**910.305.000,00**	**-13.195.000,00**							**923.500.000,00**	
	7,01	**KECAMATAN**							**923.500.000,00**	**923.500.000,00**	**910.305.000,00**	**-13.195.000,00**							**923.500.000,00**	
1,	**7.01.01**	**PROGRAM PENUNJANG URUSAN PEMERINTAHAN DAERAH KABUPATEN/KOTA**	**-**				**-**	**-**	**242.100.000,00**	**242.110.000,00**	**283.915.000,00**	**10.000,00**							**242.110.000,00**	
	7.01.01.2.02	Administrasi Keuangan Perangkat Daerah	-				-	-	63.360.000,00	63.360.000,00	63.360.000,00	0,00			-	Peningkatan kualitas pelayanan publik dengan penerapan standar pelayanan di seluruh perangkat Daerah Peningkatan kualitas pelayanan publik dengan penerapan standar pelayanan di seluruh perangkat Daerah	-		63.360.000,00	KECAMATAN MOJOSONGO
	7.01.01.2.02.0002	Penyediaan Administrasi Pelaksanaan Tugas ASN																		
			Jumlah Dokumen Hasil Penyediaan Administrasi Pelaksanaan Tugas ASN				24 Dokumen	24 Dokumen	63.360.000,00	63.360.000,00	63.360.000,00	0,00	Kab. Boyolali, Mojosongo, Kemiri	PENDAPATAN ASLI DAERAH (PAD)	-	Peningkatan kualitas pelayanan publik dengan penerapan standar pelayanan di seluruh perangkat Daerah Peningkatan kualitas pelayanan publik dengan penerapan standar pelayanan di seluruh perangkat Daerah			63.360.000,00	KECAMATAN MOJOSONGO
	7.01.01.2.06	Administrasi Umum Perangkat Daerah	-				-	-	134.940.000,00	134.950.000,00	128.805.000,00	-6.135.000,00			-	Peningkatan kualitas pelayanan publik dengan penerapan standar pelayanan di seluruh perangkat Daerah Peningkatan kualitas pelayanan publik dengan penerapan standar pelayanan di seluruh perangkat Daerah	-		134.950.000,00	KECAMATAN MOJOSONGO
	7.01.01.2.06.0001	Penyediaan Komponen Instalasi																		

Balai Sertifikasi Elektronik

Dokumen ini telah ditandatangani secara digital menggunakan sertifikat elektronik yang diterbitkan oleh Balai Sertifikasi Elektronik (BSrE), BSSN.

NO	KODE	URUSAN / BIDANG URUSAN / PROGRAM / KEGIATAN / SUB KEGIATAN	INDIKATOR PROGRAM / KEGIATAN / SUB KEGIATAN	TARGET AKHIR PERIODE RENSTRA OPD	REALISASI CAPAIAN RENJA OPD TAHUN 2023	PRAKIRAAN CAPAIAN TARGET RENJA OPD TAHUN 2024	CAPAIAN KINERJA DAN KERANGKA PENDANAAN										KELOMPOK SASARAN	PRAKIRAAN MAJU RENCANA TAHUN 2026		PERANGKAT DAERAH PENANGGUNG JAWAB
							TARGET 2025		PAGU INDIKATIF (Rp)			Bertambah/Berkurang (10-12)	LOKASI	SUMBER DANA	PRIORITAS			TARGET	PAGU INDIKATIF (Rp)	
							SEBELUM	SESUDAH	RKPD 2025	APBD 2025	RKPD PERUBAHAN 2025				NASIONAL	DAERAH				
1	2	3	4	5	6	7	8	9	10	11	12	13	14	15	16	17	18	19	20	21
			Jumlah Paket Komponen Instalasi Listrik/Penerangan Bangunan Kantor yang Disediakan				4 Paket	4 Paket	1.000.000,00	1.000.000,00	1.000.000,00	0,00	Kab. Boyolali, Mojosongo, Kemiri	PENDAPATAN ASLI DAERAH (PAD)	-	Peningkatan kualitas pelayanan publik dengan penerapan standar pelayanan di seluruh perangkat Daerah Peningkatan kualitas pelayanan publik dengan penerapan standar pelayanan di seluruh perangkat Daerah			1.000.000,00	KECAMATAN MOJOSONGO
	7.01.01.2.06.0002	Penyediaan Peralatan dan Perlengkapan Kantor																		
			Jumlah Paket Peralatan dan Perlengkapan Kantor yang Disediakan				1 Paket	1 Paket	16.000.000,00	16.000.000,00	9.750.000,00	-6.250.000,00	Kab. Boyolali, Mojosongo, Kemiri	PAJAK BUMI DAN BANGUNAN PEDESAAN DAN PERKOTAAN	-	Peningkatan kualitas pelayanan publik dengan penerapan standar pelayanan di seluruh perangkat Daerah Peningkatan kualitas pelayanan publik dengan penerapan standar pelayanan di seluruh perangkat Daerah			16.000.000,00	KECAMATAN MOJOSONGO
	7.01.01.2.06.0003	Penyediaan Peralatan Rumah Tangga																		
			Jumlah Paket Peralatan Rumah Tangga yang Disediakan				4 Paket	4 Paket	3.000.000,00	3.000.000,00	3.000.000,00	0,00	Kab. Boyolali, Mojosongo, Kemiri	PAJAK BUMI DAN BANGUNAN PEDESAAN DAN PERKOTAAN	-	Peningkatan kualitas pelayanan publik dengan penerapan standar pelayanan di seluruh perangkat Daerah Peningkatan kualitas pelayanan publik dengan penerapan standar pelayanan di seluruh perangkat Daerah			3.000.000,00	KECAMATAN MOJOSONGO
	7.01.01.2.06.0004	Penyediaan Bahan Logistik Kantor																		
			Jumlah Paket Bahan Logistik Kantor yang Disediakan				4 Paket	4 Paket	5.232.000,00	5.232.000,00	1.200.000,00	-4.032.000,00	Kab. Boyolali, Mojosongo, Kemiri	PENDAPATAN ASLI DAERAH (PAD)	-	Peningkatan kualitas pelayanan publik dengan penerapan standar pelayanan di seluruh perangkat Daerah Peningkatan kualitas pelayanan publik dengan penerapan standar pelayanan di seluruh perangkat Daerah			5.232.000,00	KECAMATAN MOJOSONGO
	7.01.01.2.06.0005	Penyediaan Barang Cetakan dan Penggandaan																		
			Jumlah Paket Barang Cetakan dan Penggandaan yang Disediakan				4 Paket	4 Paket	6.152.000,00	6.162.000,00	6.312.000,00	160.000,00	Kab. Boyolali, Mojosongo, Kemiri	PENDAPATAN ASLI DAERAH (PAD)	-	Peningkatan kualitas pelayanan publik dengan penerapan standar pelayanan di seluruh perangkat Daerah Peningkatan kualitas pelayanan publik dengan penerapan standar pelayanan di seluruh perangkat Daerah			6.162.000,00	KECAMATAN MOJOSONGO
	7.01.01.2.06.0007	Penyediaan Bahan/Material																		
			Jumlah Paket Bahan/Material yang Disediakan				4 Paket	4 Paket	10.000.000,00	10.000.000,00	7.986.500,00	-2.013.500,00	Kab. Boyolali, Mojosongo, Kemiri	PENDAPATAN ASLI DAERAH (PAD)	-	Peningkatan kualitas pelayanan publik dengan penerapan standar pelayanan di seluruh perangkat Daerah Peningkatan kualitas pelayanan publik dengan penerapan standar pelayanan di seluruh perangkat Daerah			10.000.000,00	KECAMATAN MOJOSONGO
	7.01.01.2.06.0008	Fasilitasi Kunjungan Tamu																		
			Jumlah Laporan Fasilitasi Kunjungan Tamu				4 Laporan	4 Laporan	79.500.000,00	79.500.000,00	85.500.000,00	6.000.000,00	Kab. Boyolali, Mojosongo, Kemiri	PENDAPATAN ASLI DAERAH (PAD)	-	Peningkatan kualitas pelayanan publik dengan penerapan standar pelayanan di seluruh perangkat Daerah Peningkatan kualitas pelayanan publik dengan penerapan standar pelayanan di seluruh perangkat Daerah			79.500.000,00	KECAMATAN MOJOSONGO
	7.01.01.2.06.0009	Penyelenggaraan Rapat Koordinasi dan Konsultasi SKPD																		
			Jumlah Laporan Penyelenggaraan Rapat Koordinasi dan Konsultasi SKPD				4 Laporan	4 Laporan	14.056.000,00	14.056.000,00	14.056.500,00	500,00	Kab. Boyolali, Mojosongo, Kemiri	PENDAPATAN ASLI DAERAH (PAD)	-	Peningkatan kualitas pelayanan publik dengan penerapan standar pelayanan di seluruh perangkat Daerah Peningkatan kualitas pelayanan publik dengan penerapan standar pelayanan di seluruh perangkat Daerah			14.056.000,00	KECAMATAN MOJOSONGO
	7.01.01.2.07	Pengadaan Barang Milik Daerah Penunjang Urusan Pemerintah Daerah	-				-	-	12.500.000,00	12.500.000,00	12.500.000,00	0,00			-	Peningkatan kualitas pelayanan publik dengan penerapan standar pelayanan di seluruh perangkat Daerah Peningkatan kualitas pelayanan publik dengan penerapan standar pelayanan di seluruh perangkat Daerah	-		12.500.000,00	KECAMATAN MOJOSONGO
	7.01.01.2.07.000.	Pengadaan Mebel																		

Balai Sertifikasi Elektronik
Dokumen ini telah ditandatangani secara digital menggunakan sertifikat elektronik yang diterbitkan oleh Balai Sertifikasi Elektronik (BSrE), BSSN.

NO	KODE	URUSAN / BIDANG URUSAN / PROGRAM / KEGIATAN / SUB KEGIATAN	INDIKATOR PROGRAM / KEGIATAN / SUB KEGIATAN	TARGET AKHIR PERIODE RENSTRA OPD	REALISASI CAPAIAN RENJA OPD TAHUN 2023	PRAKIRAAN CAPAIAN TARGET RENJA OPD TAHUN 2024	CAPAIAN KINERJA DAN KERANGKA PENDANAAN										KELOMPOK SASARAN	PRAKIRAAN MAJU RENCANA TAHUN 2026		PERANGKAT DAERAH PENANGGUNG JAWAB
							TARGET 2025		PAGU INDIKATIF (Rp)			Bertambah/Berkurang (10-12)	LOKASI	SUMBER DANA	PRIORITAS			TARGET	PAGU INDIKATIF (Rp)	
							SEBELUM	SESUDAH	RKPD 2025	APBD 2025	RKPD PERUBAHAN 2025				NASIONAL	DAERAH				
1	2	3	4	5	6	7	8	9	10	11	12	13	14	15	16	17	18	19	20	21
			Jumlah Paket Mebel yang Disediakan				20 Unit	20 Unit	12.500.000,00	12.500.000,00	12.500.000,00	0,00	Kab. Boyolali, Mojosongo, Kemiri	PAJAK BUMI DAN BANGUNAN PEDESAAN DAN PERKOTAAN	-	Peningkatan kualitas pelayanan publik dengan penerapan standar pelayanan di seluruh perangkat Daerah Peningkatan kualitas pelayanan publik dengan penerapan standar pelayanan di seluruh perangkat Daerah			12.500.000,00	KECAMATAN MOJOSONGO
	7.01.01.2.08	Penyediaan Jasa Penunjang Urusan Pemerintahan Daerah	-				-	-	14.300.000,00	14.300.000,00	17.000.000,00	2.700.000,00			-	Peningkatan kualitas pelayanan publik dengan penerapan standar pelayanan di seluruh perangkat Daerah Peningkatan kualitas pelayanan publik dengan penerapan standar pelayanan di seluruh perangkat Daerah	-		14.300.000,00	KECAMATAN MOJOSONGO
	7.01.01.2.08.0001	Penyediaan Jasa Surat Menyurat																		
			Jumlah Laporan Penyediaan Jasa Surat Menyurat				1 Laporan	1 Laporan	500.000,00	500.000,00	500.000,00	0,00	Kab. Boyolali, Mojosongo, Kemiri	PENDAPATAN ASLI DAERAH (PAD)	-	Peningkatan kualitas pelayanan publik dengan penerapan standar pelayanan di seluruh perangkat Daerah Peningkatan kualitas pelayanan publik dengan penerapan standar pelayanan di seluruh perangkat Daerah			500.000,00	KECAMATAN MOJOSONGO
	7.01.01.2.08.0002	Penyediaan Jasa Komunikasi, Sumber Daya Air dan Listrik																		
			Jumlah Laporan Penyediaan Jasa Komunikasi, Sumber Daya Air dan Listrik yang Disediakan				12 Laporan	12 Laporan	13.800.000,00	13.800.000,00	16.500.000,00	2.700.000,00	Kab. Boyolali, Mojosongo, Kemiri	PAJAK BUMI DAN BANGUNAN PEDESAAN DAN PERKOTAAN	-	Peningkatan kualitas pelayanan publik dengan penerapan standar pelayanan di seluruh perangkat Daerah Peningkatan kualitas pelayanan publik dengan penerapan standar pelayanan di seluruh perangkat Daerah			13.800.000,00	KECAMATAN MOJOSONGO
	7.01.01.2.09	Pemeliharaan Barang Milik Daerah Penunjang Urusan Pemerintahan Daerah	-				-	-	17.000.000,00	17.000.000,00	62.250.000,00	45.250.000,00			-	Peningkatan kualitas pelayanan publik dengan penerapan standar pelayanan di seluruh perangkat Daerah Peningkatan kualitas pelayanan publik dengan penerapan standar pelayanan di seluruh perangkat Daerah	-		17.000.000,00	KECAMATAN MOJOSONGO
	7.01.01.2.09.0002	Penyediaan Jasa Pemeliharaan, Biaya Pemeliharaan, Pajak dan Perizinan Kendaraan Dinas Operasional atau Lapangan																		
			Jumlah Kendaraan Dinas Operasional atau Lapangan yang Dipelihara dan dibayarkan Pajak dan Perizinannya				5 Unit	5 Unit	1.000.000,00	1.000.000,00	1.000.000,00	0,00	Kab. Boyolali, Mojosongo, Kemiri	PAJAK BUMI DAN BANGUNAN PEDESAAN DAN PERKOTAAN	-	Peningkatan kualitas pelayanan publik dengan penerapan standar pelayanan di seluruh perangkat Daerah Peningkatan kualitas pelayanan publik dengan penerapan standar pelayanan di seluruh perangkat Daerah			1.000.000,00	KECAMATAN MOJOSONGO
	7.01.01.2.09.0006	Pemeliharaan Peralatan dan Mesin Lainnya																		
			Jumlah Peralatan dan Mesin Lainnya yang Dipelihara				20 Unit	20 Unit	6.000.000,00	6.000.000,00	6.250.000,00	250.000,00	Kab. Boyolali, Mojosongo, Kemiri	PAJAK BUMI DAN BANGUNAN PEDESAAN DAN PERKOTAAN	-	Peningkatan kualitas pelayanan publik dengan penerapan standar pelayanan di seluruh perangkat Daerah Peningkatan kualitas pelayanan publik dengan penerapan standar pelayanan di seluruh perangkat Daerah			6.000.000,00	KECAMATAN MOJOSONGO
	7.01.01.2.09.0009	Pemeliharaan/Rehabilitasi Gedung Kantor dan Bangunan Lainnya																		
			Jumlah Gedung Kantor dan Bangunan Lainnya yang Dipelihara/Direhabilitasi				1 Unit	1 Unit	10.000.000,00	10.000.000,00	55.000.000,00	45.000.000,00	Kab. Boyolali, Mojosongo, Kemiri	PAJAK BUMI DAN BANGUNAN PEDESAAN DAN PERKOTAAN	-	Peningkatan kualitas pelayanan publik dengan penerapan standar pelayanan di seluruh perangkat Daerah Peningkatan kualitas pelayanan publik dengan penerapan standar pelayanan di seluruh perangkat Daerah			10.000.000,00	KECAMATAN MOJOSONGO
2,	**7.01.02**	**PROGRAM PENYELENGGARAAN PEMERINTAHAN DAN PELAYANAN PUBLIK**	**-**				**-**	**-**	**250.000.000,00**	**215.000.000,00**	**215.000.000,00**	**-35.000.000,00**							**215.000.000,00**	
	7.01.02.2.03	Koordinasi Pemeliharaan Prasarana dan Sarana Pelayanan Umum	-				-	-	250.000.000,00	215.000.000,00	215.000.000,00	-35.000.000,00			-	Peningkatan kualitas pelayanan publik dengan penerapan standar pelayanan di seluruh perangkat Daerah Peningkatan kualitas pelayanan publik dengan penerapan standar pelayanan di seluruh perangkat Daerah	-		215.000.000,00	KECAMATAN MOJOSONGO

Balai Sertifikasi Elektronik
Dokumen ini telah ditandatangani secara digital menggunakan sertifikat elektronik yang diterbitkan oleh Balai Sertifikasi Elektronik (BSrE), BSSN.

NO	KODE	URUSAN / BIDANG URUSAN / PROGRAM / KEGIATAN / SUB KEGIATAN	INDIKATOR PROGRAM / KEGIATAN / SUB KEGIATAN	TARGET AKHIR PERIODE RENSTRA OPD	REALISASI CAPAIAN RENJA OPD TAHUN 2023	PRAKIRAAN CAPAIAN TARGET RENJA OPD TAHUN 2024	CAPAIAN KINERJA DAN KERANGKA PENDANAAN										KELOMPOK SASARAN	PRAKIRAAN MAJU RENCANA TAHUN 2026		PERANGKAT DAERAH PENANGGUNG JAWAB
							TARGET 2025		PAGU INDIKATIF (Rp)			Bertambah/Berkurang (10-12)	LOKASI	SUMBER DANA	PRIORITAS			TARGET	PAGU INDIKATIF (Rp)	
							SEBELUM	SESUDAH	RKPD 2025	APBD 2025	RKPD PERUBAHAN 2025				NASIONAL	DAERAH				
1	2	3	4	5	6	7	8	9	10	11	12	13	14	15	16	17	18	19	20	21
	7.01.02.2.03.0001	Koordinasi/Sinergi dengan Perangkat Daerah dan/atau Instansi Vertikal yang Terkait dalam Pemeliharaan Sarana dan Prasarana Pelayanan Umum																		
			Jumlah Dokumen Koordinasi/Sinergi dengan Perangkat Daerah dan/atau Instansi Vertikal yang Terkait dalam Pemeliharaan Sarana dan Prasarana Pelayanan Umum				3 Dokumen	3 Dokumen	250.000.000,00	215.000.000,00	215.000.000,00	-35.000.000,00	Kab. Boyolali, Mojosongo, Kemiri	PENDAPATAN ASLI DAERAH (PAD) DAU TAMBAHAN DUKUNGAN PENDANAAN KELURAHAN	-	Peningkatan kualitas pelayanan publik dengan penerapan standar pelayanan di seluruh perangkat Daerah Peningkatan kualitas pelayanan publik dengan penerapan standar pelayanan di seluruh perangkat Daerah			215.000.000,00	KECAMATAN MOJOSONGO
3,	**7.01.03**	**PROGRAM PEMBERDAYAAN MASYARAKAT DESA DAN KELURAHAN**	**-**				**-**	**-**	**431.400.000,00**	**436.400.000,00**	**391.400.000,00**	**5.000.000,00**							**436.400.000,00**	
	7.01.03.2.01	Koordinasi Kegiatan Pemberdayaan Desa	-				-	-	25.000.000,00	0,00	0,00	-25.000.000,00			-	Peningkatan kualitas pelayanan publik dengan penerapan standar pelayanan di seluruh perangkat Daerah Peningkatan kualitas pelayanan publik dengan penerapan standar pelayanan di seluruh perangkat Daerah	-		0,00	KECAMATAN MOJOSONGO
	7.01.03.2.01.0003	Peningkatan Efektifitas Kegiatan Pemberdayaan Masyarakat di Wilayah Kecamatan																		
			Jumlah Laporan Peningkatan Efektivitas Kegiatan Pemberdayaan Masyarakat di Wilayah Kecamatan				2 Laporan	2 Laporan	25.000.000,00	0,00	0,00	-25.000.000,00	Kab. Boyolali, Mojosongo, Kemiri	PENDAPATAN ASLI DAERAH (PAD)	-	Peningkatan kualitas pelayanan publik dengan penerapan standar pelayanan di seluruh perangkat Daerah Peningkatan kualitas pelayanan publik dengan penerapan standar pelayanan di seluruh perangkat Daerah			0,00	KECAMATAN MOJOSONGO
	7.01.03.2.02	Kegiatan Pemberdayaan Kelurahan	-				-	-	406.400.000,00	436.400.000,00	391.400.000,00	-15.000.000,00			-	Peningkatan kualitas pelayanan publik dengan penerapan standar pelayanan di seluruh perangkat Daerah Peningkatan kualitas pelayanan publik dengan penerapan standar pelayanan di seluruh perangkat Daerah	-		436.400.000,00	KECAMATAN MOJOSONGO
	7.01.03.2.02.0003	Pemberdayaan Masyarakat di Kelurahan																		
			Jumlah Pokmas dan Ormas yang Melaksanakan Pemberdayaan Masyarakat di Kelurahan				7 Pokmas / Ormas	7 Pokmas / Ormas	406.400.000,00	436.400.000,00	391.400.000,00	-15.000.000,00	Kab. Boyolali, Mojosongo, Kemiri	PENDAPATAN ASLI DAERAH (PAD)	-	Peningkatan kualitas pelayanan publik dengan penerapan standar pelayanan di seluruh perangkat Daerah Peningkatan kualitas pelayanan publik dengan penerapan standar pelayanan di seluruh perangkat Daerah			436.400.000,00	KECAMATAN MOJOSONGO
4,	**7.01.05**	**PROGRAM PENYELENGGARAAN URUSAN PEMERINTAHAN UMUM**	**-**				**-**	**-**	**0,00**	**29.990.000,00**	**19.990.000,00**	**29.990.000,00**							**29.990.000,00**	
	7.01.05.2.01	Penyelenggaraan Urusan Pemerintahan Umum Sesuai Penugasan Kepala Daerah	-				-	-	0,00	29.990.000,00	19.990.000,00	19.990.000,00			-	Peningkatan kualitas pelayanan publik dengan penerapan standar pelayanan di seluruh perangkat Daerah Peningkatan kualitas pelayanan publik dengan penerapan standar pelayanan di seluruh perangkat Daerah	-		29.990.000,00	KECAMATAN MOJOSONGO
	7.01.05.2.01.0001	Pembinaan Wawasan Kebangsaan dan Ketahanan Nasional dalam rangka Memantapkan Pengamalan Pancasila, Pelaksanaan Undang-Undang Dasar Negara Republik Indonesia Tahun																		
			Jumlah Orang yang Mengikuti Pembinaan Wawasan Kebangsaan dan Ketahanan Nasional dalam rangka Memantapkan Pengamalan Pancasila, Pelaksanaan Undang-Undang Dasar Negara Republik Indonesia Tahun 1945, Pelestarian Bhinneka Tunggal Ika serta Pemertahanan dan Pemeliharaan Keutuhan Negara Kesatuan Republik Indonesia				-	200 Orang	0,00	10.000.000,00	0,00	0,00	Kab. Boyolali, Mojosongo, Kemiri	DANA ALOKASI UMUM (DAU)	-	Peningkatan kualitas pelayanan publik dengan penerapan standar pelayanan di seluruh perangkat Daerah Peningkatan kualitas pelayanan publik dengan penerapan standar pelayanan di seluruh perangkat Daerah			10.000.000,00	KECAMATAN MOJOSONGO
	7.01.05.2.01.0004	Pembinaan Kerukunan Antar Suku dan Intra Suku, Umat Beragama, Ras, dan Golongan Lainnya Guna Mewujudkan Stabilitas Keamanan Lokal, Regional, dan Nasional																		
			Jumlah Orang yang Mengikuti Pembinaan Kerukunan Antar Suku dan Intra Suku , Umat Beragama, Ras, dan Golongan Lainnya Guna Mewujudkan Stabilitas Keamanan Lokal, Regional, dan Nasional				-	500 Orang	0,00	19.990.000,00	19.990.000,00	19.990.000,00	Kab. Boyolali, Mojosongo, Kemiri	DANA ALOKASI UMUM (DAU)	-	Peningkatan kualitas pelayanan publik dengan penerapan standar pelayanan di seluruh perangkat Daerah Peningkatan kualitas pelayanan publik dengan penerapan standar pelayanan di seluruh perangkat Daerah			19.990.000,00	KECAMATAN MOJOSONGO
		BADAN KESATUAN BANGSA DAN POLITIK							**7.641.321.000,00**	**7.715.585.000,00**	**7.268.285.000,00**	**-373.036.000,00**							**3.618.507.000,00**	
	8	**URUSAN PEMERINTAHAN UMUM**							**7.641.321.000,00**	**7.715.585.000,00**	**7.268.285.000,00**	**-373.036.000,00**							**3.618.507.000,00**	
	8,01	**KESATUAN BANGSA DAN POLITIK**							**7.641.321.000,00**	**7.715.585.000,00**	**7.268.285.000,00**	**-373.036.000,00**							**3.618.507.000,00**	

Dokumen ini telah ditandatangani secara digital menggunakan sertifikat elektronik yang diterbitkan oleh Balai Sertifikasi Elektronik (BSrE), BSSN.

NO	KODE	URUSAN / BIDANG URUSAN / PROGRAM / KEGIATAN / SUB KEGIATAN	INDIKATOR PROGRAM / KEGIATAN / SUB KEGIATAN	TARGET AKHIR PERIODE RENSTRA OPD	REALISASI CAPAIAN RENJA OPD TAHUN 2023	PRAKIRAAN CAPAIAN TARGET RENJA OPD TAHUN 2024	CAPAIAN KINERJA DAN KERANGKA PENDANAAN										KELOMPOK SASARAN	PRAKIRAAN MAJU RENCANA TAHUN 2026		PERANGKAT DAERAH PENANGGUNG JAWAB
							TARGET 2025		PAGU INDIKATIF (Rp)			Bertambah/Berkurang (10-12)	LOKASI	SUMBER DANA	PRIORITAS			TARGET	PAGU INDIKATIF (Rp)	
							SEBELUM	SESUDAH	RKPD 2025	APBD 2025	RKPD PERUBAHAN 2025				NASIONAL	DAERAH				
1	2	3	4	5	6	7	8	9	10	11	12	13	14	15	16	17	18	19	20	21
1,	**8.01.01**	**PROGRAM PENUNJANG URUSAN PEMERINTAHAN DAERAH KABUPATEN/KOTA**	**-**				**-**	**-**	**3.532.686.000,00**	**3.614.820.000,00**	**3.238.520.000,00**	**-1.376.061.000,00**							**2.156.625.000,00**	
	8.01.01.2.01	Perencanaan, Penganggaran, dan Evaluasi Kinerja Perangkat Daerah	-				-	-	0,00	0,00	0,00	0,00			-	-	-		0,00	BADAN KESATUAN BANGSA DAN POLITIK
	8.01.01.2.01.0001	Penyusunan Dokumen Perencanaan Perangkat Daerah																		
			Jumlah Dokumen Perencanaan Perangkat Daerah				2 Dokumen	2 Dokumen	0,00	0,00	0,00	0,00	Kab. Boyolali, Mojosongo, Kemiri	DANA ALOKASI UMUM (DAU)	-	-			0,00	BADAN KESATUAN BANGSA DAN POLITIK
	8.01.01.2.01.0002	Koordinasi dan Penyusunan Dokumen RKA-SKPD																		
			Jumlah Dokumen RKA-SKPD dan Laporan Hasil Koordinasi Penyusunan Dokumen RKA-SKPD				1 Dokumen	1 Dokumen	0,00	0,00	0,00	0,00	Kab. Boyolali, Mojosongo, Kemiri	DANA ALOKASI UMUM (DAU)	-	-			0,00	BADAN KESATUAN BANGSA DAN POLITIK
	8.01.01.2.01.0003	Koordinasi dan Penyusunan Dokumen Perubahan RKA-SKPD																		
			Jumlah Dokumen Perubahan RKA-SKPD dan Laporan Hasil Koordinasi Penyusunan Dokumen Perubahan RKA-SKPD				1 Dokumen	1 Dokumen	0,00	0,00	0,00	0,00	Kab. Boyolali, Mojosongo, Kemiri	DANA ALOKASI UMUM (DAU)	-	-			0,00	BADAN KESATUAN BANGSA DAN POLITIK
	8.01.01.2.01.0004	Koordinasi dan Penyusunan DPA-SKPD																		
			Jumlah Dokumen DPA-SKPD dan Laporan Hasil Koordinasi Penyusunan Dokumen DPA-SKPD				1 Dokumen	1 Dokumen	0,00	0,00	0,00	0,00	Kab. Boyolali, Mojosongo, Kemiri	DANA ALOKASI UMUM (DAU)	-	-			0,00	BADAN KESATUAN BANGSA DAN POLITIK
	8.01.01.2.01.0005	Koordinasi dan Penyusunan Perubahan DPA- SKPD																		
			Jumlah Dokumen Perubahan DPA-SKPD dan Laporan Hasil Koordinasi Penyusunan Dokumen Perubahan DPA-SKPD				1 Dokumen	1 Dokumen	0,00	0,00	0,00	0,00	Kab. Boyolali, Mojosongo, Kemiri	DANA ALOKASI UMUM (DAU)	-	-			0,00	BADAN KESATUAN BANGSA DAN POLITIK
	8.01.01.2.01.0006	Koordinasi dan Penyusunan Laporan Capaian Kinerja dan Ikhtisar Realisasi Kinerja SKPD																		
			Jumlah Laporan Capaian Kinerja dan Ikhtisar Realisasi Kinerja SKPD dan Laporan Hasil Koordinasi Penyusunan Laporan Capaian Kinerja dan Ikhtisar Realisasi Kinerja SKPD				16 Laporan	16 Laporan	0,00	0,00	0,00	0,00	Kab. Boyolali, Mojosongo, Kemiri	DANA ALOKASI UMUM (DAU)	-	-			0,00	BADAN KESATUAN BANGSA DAN POLITIK
	8.01.01.2.01.0007	Evaluasi Kinerja Perangkat Daerah																		
			Jumlah Laporan Evaluasi Kinerja Perangkat Daerah				4 Laporan	4 Laporan	0,00	0,00	0,00	0,00	Kab. Boyolali, Mojosongo, Kemiri	DANA ALOKASI UMUM (DAU)	-	-			0,00	BADAN KESATUAN BANGSA DAN POLITIK
	8.01.01.2.02	Administrasi Keuangan Perangkat Daerah	-				-	-	2.509.186.000,00	2.583.450.000,00	2.405.257.000,00	-103.929.000,00			-	-	-		1.690.881.000,00	BADAN KESATUAN BANGSA DAN POLITIK
	8.01.01.2.02.0001	Penyediaan Gaji dan Tunjangan ASN																		
			Jumlah Orang yang Menerima Gaji dan Tunjangan ASN				18 Orang/bulan	18 Orang/bulan	2.428.186.000,00	2.502.450.000,00	2.324.257.000,00	-103.929.000,00	Kab. Boyolali, Mojosongo, Kemiri	DANA ALOKASI UMUM (DAU)	-	-			1.620.681.000,00	BADAN KESATUAN BANGSA DAN POLITIK
	8.01.01.2.02.0002	Penyediaan Administrasi Pelaksanaan Tugas ASN																		
			Jumlah Dokumen Hasil Penyediaan Administrasi Pelaksanaan Tugas ASN				12 Dokumen	12 Dokumen	81.000.000,00	81.000.000,00	81.000.000,00	0,00	Kab. Boyolali, Mojosongo, Kemiri	DANA ALOKASI UMUM (DAU)	-	-			70.200.000,00	BADAN KESATUAN BANGSA DAN POLITIK
	8.01.01.2.02.0003	Pelaksanaan Penatausahaan dan																		
			Jumlah Dokumen Penatausahaan dan Pengujian/Verifikasi Keuangan SKPD				12 Dokumen	12 Dokumen	0,00	0,00	0,00	0,00	Kab. Boyolali, Mojosongo, Kemiri	DANA ALOKASI UMUM (DAU)	-	-			0,00	BADAN KESATUAN BANGSA DAN POLITIK
	8.01.01.2.02.0004	Koordinasi dan Pelaksanaan Akuntansi SKPD																		
			Jumlah Dokumen Koordinasi dan Pelaksanaan Akuntansi SKPD				12 Dokumen	12 Dokumen	0,00	0,00	0,00	0,00	Kab. Boyolali, Mojosongo, Kemiri	DANA ALOKASI UMUM (DAU)	-	-			0,00	BADAN KESATUAN BANGSA DAN POLITIK
	8.01.01.2.02.0005	Koordinasi dan Penyusunan Laporan Keuangan Akhir Tahun SKPD																		
			Jumlah Laporan Keuangan Akhir Tahun SKPD dan Laporan Hasil Koordinasi Penyusunan Laporan Keuangan Akhir Tahun SKPD				1 Laporan	1 Laporan	0,00	0,00	0,00	0,00	Kab. Boyolali, Mojosongo, Kemiri	DANA ALOKASI UMUM (DAU)	-	-			0,00	BADAN KESATUAN BANGSA DAN POLITIK
	8.01.01.2.02.0006	Pengelolaan dan Penyiapan Bahan Tanggapan Pemeriksaan																		
			Jumlah Dokumen Bahan Tanggapan Pemeriksaan dan Tindak Lanjut Pemeriksaan				1 Dokumen	1 Dokumen	0,00	0,00	0,00	0,00	Kab. Boyolali, Mojosongo, Kemiri	DANA ALOKASI UMUM (DAU)	-	-			0,00	BADAN KESATUAN BANGSA DAN POLITIK
	8.01.01.2.02.0007	Koordinasi dan Penyusunan Laporan Keuangan Bulanan/ Triwulanan/ Semesteran SKPD																		
			Jumlah Laporan Keuangan Bulanan/ Triwulanan/ Semesteran SKPD dan Laporan Koordinasi Penyusunan Laporan Keuangan Bulanan/Triwulanan/Semesteran SKPD				18 Laporan	18 Laporan	0,00	0,00	0,00	0,00	Kab. Boyolali, Mojosongo, Kemiri	DANA ALOKASI UMUM (DAU)	-	-			0,00	BADAN KESATUAN BANGSA DAN POLITIK
	8.01.01.2.03	Administrasi Barang Milik Daerah pada Perangkat Daerah	-				-	-	0,00	0,00	0,00	0,00			-	-	-		0,00	BADAN KESATUAN BANGSA DAN POLITIK
	8.01.01.2.03.0005	Rekonsiliasi dan Penyusunan Laporan Barang Milik Daerah pada SKPD																		
			Jumlah Laporan Rekonsiliasi dan Penyusunan Laporan Barang Milik Daerah pada SKPD				1 Laporan	1 Laporan	0,00	0,00	0,00	0,00	Kab. Boyolali, Mojosongo, Kemiri	DANA ALOKASI UMUM (DAU)	-	-			0,00	BADAN KESATUAN BANGSA DAN POLITIK
	8.01.01.2.05	Administrasi Kepegawaian Perangkat Daerah	-				-	-	0,00	0,00	0,00	0,00			-	-	-		0,00	BADAN KESATUAN BANGSA DAN POLITIK
	8.01.01.2.05.0005	Monitoring, Evaluasi, dan Penilaian Kinerja Pegawai																		
			Jumlah Dokumen Monitoring, Evaluasi, dan Penilaian Kinerja Pegawai				12 Dokumen	12 Dokumen	0,00	0,00	0,00	0,00	Kab. Boyolali, Mojosongo, Kemiri	DANA ALOKASI UMUM (DAU)	-	-			0,00	BADAN KESATUAN BANGSA DAN POLITIK
	8.01.01.2.06	Administrasi Umum Perangkat Daerah	-				-	-	846.200.000,00	854.070.000,00	675.963.000,00	-170.237.000,00			-	-	-		311.954.000,00	BADAN KESATUAN BANGSA DAN POLITIK
	8.01.01.2.06.0001	Penyediaan Komponen Instalasi																		
			Jumlah Paket Komponen Instalasi Listrik/Penerangan Bangunan Kantor yang Disediakan				4 Paket	4 Paket	3.000.000,00	3.000.000,00	3.000.000,00	0,00	Kab. Boyolali, Mojosongo, Kemiri	DANA BAGI HASIL (DBH)	-	-			3.000.000,00	BADAN KESATUAN BANGSA DAN POLITIK
	8.01.01.2.06.0	Penyediaan Perlengkapan Perlengkapan Kantor																		

Balai Sertifikasi Elektronik
Dokumen ini telah ditandatangani secara digital menggunakan sertifikat elektronik yang diterbitkan oleh Balai Sertifikasi Elektronik (BSrE), BSSN.

NO	KODE	URUSAN / BIDANG URUSAN / PROGRAM / KEGIATAN / SUB KEGIATAN	INDIKATOR PROGRAM / KEGIATAN / SUB KEGIATAN	TARGET AKHIR PERIODE RENSTRA OPD	REALISASI CAPAIAN RENJA OPD TAHUN 2023	PRAKIRAAN CAPAIAN TARGET RENJA OPD TAHUN 2024	CAPAIAN KINERJA DAN KERANGKA PENDANAAN										KELOMPOK SASARAN	PRAKIRAAN MAJU RENCANA TAHUN 2026		PERANGKAT DAERAH PENANGGUNG JAWAB
							TARGET 2025		PAGU INDIKATIF (Rp)			Bertambah/Berkurang (10-12)	LOKASI	SUMBER DANA	PRIORITAS			TARGET	PAGU INDIKATIF (Rp)	
							SEBELUM	SESUDAH	RKPD 2025	APBD 2025	RKPD PERUBAHAN 2025				NASIONAL	DAERAH				
1	2	3	4	5	6	7	8	9	10	11	12	13	14	15	16	17	18	19	20	21
			Jumlah Paket Peralatan dan Perlengkapan Kantor yang Disediakan				0 Paket	0 Paket	0,00	0,00	26.093.000,00	26.093.000,00	Kab. Boyolali, Mojosongo, Kemiri	DANA ALOKASI UMUM (DAU)	-	- -			0,00	BADAN KESATUAN BANGSA DAN POLITIK
	8.01.01.2.06.0003	Penyediaan Peralatan Rumah Tangga																		
			Jumlah Paket Peralatan Rumah Tangga yang Disediakan				4 Paket	4 Paket	5.000.000,00	14.500.000,00	5.000.000,00	0,00	Kab. Boyolali, Mojosongo, Kemiri	DANA BAGI HASIL (DBH) DANA ALOKASI UMUM (DAU)	-	- -			3.000.000,00	BADAN KESATUAN BANGSA DAN POLITIK
	8.01.01.2.06.0004	Penyediaan Bahan Logistik Kantor																		
			Jumlah Paket Bahan Logistik Kantor yang Disediakan				12 Paket	12 Paket	75.000.000,00	75.000.000,00	75.000.000,00	0,00	Kab. Boyolali, Mojosongo, Kemiri	DANA ALOKASI UMUM (DAU)	-	- -			40.000.000,00	BADAN KESATUAN BANGSA DAN POLITIK
	8.01.01.2.06.0005	Penyediaan Barang Cetakan dan Penggandaan																		
			Jumlah Paket Barang Cetakan dan Penggandaan yang Disediakan				4 Paket	4 Paket	70.000.000,00	61.400.000,00	35.850.000,00	-34.150.000,00	Kab. Boyolali, Mojosongo, Kemiri	DANA ALOKASI UMUM (DAU)	-	- -			30.000.000,00	BADAN KESATUAN BANGSA DAN POLITIK
	8.01.01.2.06.0007	Penyediaan Bahan/Material																		
			Jumlah Paket Bahan/Material yang Disediakan				4 Paket	4 Paket	71.900.000,00	71.900.000,00	11.000.000,00	-60.900.000,00	Kab. Boyolali, Mojosongo, Kemiri	DANA ALOKASI UMUM (DAU)	-	- -			25.000.000,00	BADAN KESATUAN BANGSA DAN POLITIK
	8.01.01.2.06.0008	Fasilitasi Kunjungan Tamu																		
			Jumlah Laporan Fasilitasi Kunjungan Tamu				4 Laporan	4 Laporan	421.300.000,00	418.020.000,00	389.020.000,00	-32.280.000,00	Kab. Boyolali, Mojosongo, Kemiri	DANA ALOKASI UMUM (DAU)	-	- -			110.954.000,00	BADAN KESATUAN BANGSA DAN POLITIK
	8.01.01.2.06.0009	Penyelenggaraan Rapat Koordinasi dan Konsultasi SKPD																		
			Jumlah Laporan Penyelenggaraan Rapat Koordinasi dan Konsultasi SKPD				4 Laporan	4 Laporan	200.000.000,00	210.250.000,00	131.000.000,00	-69.000.000,00	Kab. Boyolali, Mojosongo, Kemiri	DANA ALOKASI UMUM (DAU)	-	- -			100.000.000,00	BADAN KESATUAN BANGSA DAN POLITIK
	8.01.01.2.06.0011	Dukungan Pelaksanaan Sistem Pemerintahan Berbasis Elektronik pada SKPD																		
			Jumlah Dokumen Dukungan Pelaksanaan Sistem Pemerintahan Berbasis Elektronik pada SKPD				12 Dokumen	12 Dokumen	0,00	0,00	0,00	0,00	Kab. Boyolali, Mojosongo, Kemiri	DANA ALOKASI UMUM (DAU)	-	- -			0,00	BADAN KESATUAN BANGSA DAN POLITIK
	8.01.01.2.08	Penyediaan Jasa Penunjang Urusan Pemerintahan Daerah	-				-	-	68.800.000,00	68.800.000,00	68.800.000,00	0,00			-	- -	-		60.900.000,00	BADAN KESATUAN BANGSA DAN POLITIK
	8.01.01.2.08.0001	Penyediaan Jasa Surat Menyurat																		
			Jumlah Laporan Penyediaan Jasa Surat Menyurat				12 Laporan	12 Laporan	1.350.000,00	1.350.000,00	1.350.000,00	0,00	Kab. Boyolali, Mojosongo, Kemiri	DANA BAGI HASIL (DBH)	-	- -			1.350.000,00	BADAN KESATUAN BANGSA DAN POLITIK
	8.01.01.2.08.0002	Penyediaan Jasa Komunikasi, Sumber Daya Air dan Listrik																		
			Jumlah Laporan Penyediaan Jasa Komunikasi, Sumber Daya Air dan Listrik yang Disediakan				12 Laporan	12 Laporan	66.000.000,00	66.000.000,00	66.000.000,00	0,00	Kab. Boyolali, Mojosongo, Kemiri	DANA BAGI HASIL (DBH)	-	- -			58.100.000,00	BADAN KESATUAN BANGSA DAN POLITIK
	8.01.01.2.08.0004	Penyediaan Jasa Pelayanan Umum Kantor																		
			Jumlah Laporan Penyediaan Jasa Pelayanan Umum Kantor yang Disediakan				4 Laporan	4 Laporan	1.450.000,00	1.450.000,00	1.450.000,00	0,00	Kab. Boyolali, Mojosongo, Kemiri	DANA BAGI HASIL (DBH)	-	- -			1.450.000,00	BADAN KESATUAN BANGSA DAN POLITIK
	8.01.01.2.09	Pemeliharaan Barang Milik Daerah Penunjang Urusan Pemerintahan Daerah	-				-	-	108.500.000,00	108.500.000,00	88.500.000,00	-20.000.000,00			-	- -	-		92.890.000,00	BADAN KESATUAN BANGSA DAN POLITIK
	8.01.01.2.09.0002	Penyediaan Jasa Pemeliharaan, Biaya Pemeliharaan, Pajak dan Perizinan Kendaraan Dinas Operasional atau Lapangan																		
			Jumlah Kendaraan Dinas Operasional atau Lapangan yang Dipelihara dan dibayarkan Pajak dan Perizinannya				10 Unit	10 Unit	50.000.000,00	50.000.000,00	50.000.000,00	0,00	Kab. Boyolali, Mojosongo, Kemiri	DANA BAGI HASIL (DBH)	-	- -			22.890.000,00	BADAN KESATUAN BANGSA DAN POLITIK
	8.01.01.2.09.0006	Pemeliharaan Peralatan dan Mesin Lainnya																		
			Jumlah Peralatan dan Mesin Lainnya yang Dipelihara				30 Unit	30 Unit	33.500.000,00	33.500.000,00	23.500.000,00	-10.000.000,00	Kab. Boyolali, Mojosongo, Kemiri	DANA BAGI HASIL (DBH)	-	- -			20.000.000,00	BADAN KESATUAN BANGSA DAN POLITIK
	8.01.01.2.09.0009	Pemeliharaan/Rehabilitasi Gedung Kantor dan Bangunan Lainnya																		
			Jumlah Gedung Kantor dan Bangunan Lainnya yang Dipelihara/Direhabilitasi				1 Unit	1 Unit	25.000.000,00	25.000.000,00	15.000.000,00	-10.000.000,00	Kab. Boyolali, Mojosongo, Kemiri	DANA BAGI HASIL (DBH)	-	- -			50.000.000,00	BADAN KESATUAN BANGSA DAN POLITIK
2,	**8.01.02**	**PROGRAM PENGUATAN IDEOLOGI PANCASILA DAN KARAKTER KEBANGSAAN**	**-**				**-**	**-**	**716.635.000,00**	**705.670.000,00**	**634.670.000,00**	**-309.675.000,00**							**406.960.000,00**	
	8.01.02.2.01	Perumusan Kebijakan Teknis dan Pemantapan Pelaksanaan Bidang Ideologi Pancasila dan Karakter Kebangsaan	-				-	-	716.635.000,00	705.670.000,00	634.670.000,00	-81.965.000,00			-	- -	-		406.960.000,00	BADAN KESATUAN BANGSA DAN POLITIK
	8.01.02.2.01.0004	Pelaksanaan Koordinasi di Bidang Ideologi Wawasan Kebangsaan, Bela Negara, Karakter Bangsa, Pembauran Kebangsaan, Bineka Tunggal Ika dan Sejarah Kebangsaan																		
			Jumlah Orang yang Mengikuti Koordinasi di Bidang Ideologi Wawasan Kebangsaan, Bela Negara, Karakter Bangsa, Pembauran Kebangsaan, Bineka Tunggal Ika dan Sejarah Kebangsaan				107 Orang	107 Orang	716.635.000,00	705.670.000,00	634.670.000,00	-81.965.000,00	Kab. Boyolali, Mojosongo, Kemiri	DANA ALOKASI UMUM (DAU)	-	- -			406.960.000,00	BADAN KESATUAN BANGSA DAN POLITIK
3,	**8.01.03**	**PROGRAM PENINGKATAN PERAN PARTAI POLITIK DAN LEMBAGA PENDIDIKAN MELALUI PENDIDIKAN POLITIK DAN PENGEMBANGAN ETIKA SERTA BUDAYA POLITIK**	**-**				**-**	**-**	**1.306.600.000,00**	**1.186.695.000,00**	**1.186.695.000,00**	**-351.678.000,00**							**954.922.000,00**	
	8.01.03.2.01	Perumusan Kebijakan Teknis dan Pemantapan Pelaksanaan Bidang Pendidikan Politik, Etika Budaya Politik, Peningkatan Demokrasi, Fasilitasi Kelembagaan Pemerintahan, Perwakilan dan Partai Politik, Pemilihan Umum/Pemilihan Umum Kepala Daerah, serta Pemantauan Situasi Politik	-				-	-	1.306.600.000,00	1.186.695.000,00	1.186.695.000,00	-119.905.000,00			-	- -	-		954.922.000,00	BADAN KESATUAN BANGSA DAN POLITIK
	8.01.03.2.01.0	Pelaksanaan Kebijakan di Bidang Pendidikan Politik, Etika Budaya Politik, Peningkatan Demokrasi, Fasilitasi Kelembagaan Pemerintahan, Perwakilan dan Partai Politik, Pemilihan Umum/Pemilihan Umum Kepala Daerah, serta Pemantauan Situasi Politik di Daerah																		

Dokumen ini telah ditandatangani secara digital menggunakan sertifikat elektronik
yang diterbitkan oleh Balai Sertifikasi Elektronik (BSrE), BSSN.

NO	KODE	URUSAN / BIDANG URUSAN / PROGRAM / KEGIATAN / SUB KEGIATAN	INDIKATOR PROGRAM / KEGIATAN / SUB KEGIATAN	TARGET AKHIR PERIODE RENSTRA OPD	REALISASI CAPAIAN RENJA OPD TAHUN 2023	PRAKIRAAN CAPAIAN TARGET RENJA OPD TAHUN 2024	CAPAIAN KINERJA DAN KERANGKA PENDANAAN										KELOMPOK SASARAN	PRAKIRAAN MAJU RENCANA TAHUN 2026		PERANGKAT DAERAH PENANGGUNG JAWAB
							TARGET 2025		PAGU INDIKATIF (Rp)			Bertambah/Berkurang (10-12)	LOKASI	SUMBER DANA	PRIORITAS			TARGET	PAGU INDIKATIF (Rp)	
							SEBELUM	SESUDAH	RKPD 2025	APBD 2025	RKPD PERUBAHAN 2025				NASIONAL	DAERAH				
1	2	3	4	5	6	7	8	9	10	11	12	13	14	15	16	17	18	19	20	21
			Jumlah Orang yang Mengikuti Pelaksanaan Kebijakan di Bidang Pendidikan Politik, Etika Budaya Politik, Peningkatan Demokrasi, Fasilitasi Kelembagaan Pemerintahan, Perwakilan dan Partai Politik, Pemilihan Umum/Pemilihan Umum Kepala Daerah, serta Pemantauan Situasi Politik di Daerah				60 Orang	60 Orang	1.306.600.000,00	1.186.695.000,00	1.186.695.000,00	-119.905.000,00	Kab. Boyolali, Mojosongo, Kemiri	DANA ALOKASI UMUM (DAU)	-	- -			954.922.000,00	BADAN KESATUAN BANGSA DAN POLITIK
4,	**8.01.04**	**PROGRAM PEMBERDAYAAN DAN PENGAWASAN ORGANISASI KEMASYARAKATAN**	**-**				**-**	**-**	**1.631.600.000,00**	**1.751.600.000,00**	**1.751.600.000,00**	**-1.631.600.000,00**							**0,00**	
	8.01.04.2.01	Perumusan Kebijakan Teknis dan Pemantapan Pelaksanaan Bidang Pemberdayaan dan Pengawasan Organisasi Kemasyarakatan	-				-	-	1.631.600.000,00	1.751.600.000,00	1.751.600.000,00	120.000.000,00			-	- -	-		0,00	BADAN KESATUAN BANGSA DAN POLITIK
	8.01.04.2.01.0004	Pelaksanaan Koordinasi di Bidang Pendaftaran Ormas, Pemberdayaan Ormas, Evaluasi dan Mediasi Sengketa Ormas, Pengawasan Ormas dan Ormas Asing di Daerah																		
			Jumlah Orang yang Mengikuti Koordinasi di Bidang Pendaftaran Ormas, Pemberdayaan Ormas, Evaluasi dan Mediasi Sengketa Ormas, Pengawasan Ormas dan Ormas Asing di Daerah				170 Orang	170 Orang	1.631.600.000,00	1.751.600.000,00	1.751.600.000,00	120.000.000,00	Kab. Boyolali, Mojosongo, Kemiri	DANA ALOKASI UMUM (DAU)	-	- -			0,00	BADAN KESATUAN BANGSA DAN POLITIK
5,	**8.01.05**	**PROGRAM PEMBINAAN DAN PENGEMBANGAN KETAHANAN EKONOMI, SOSIAL, DAN BUDAYA**	**-**				**-**	**-**	**356.600.000,00**	**357.000.000,00**	**357.000.000,00**	**-356.600.000,00**							**0,00**	
	8.01.05.2.01	Perumusan Kebijakan Teknis dan Pemantapan Pelaksanaan Bidang Ketahanan Ekonomi, Sosial dan Budaya	-				-	-	356.600.000,00	357.000.000,00	357.000.000,00	400.000,00			-	- -	-		0,00	BADAN KESATUAN BANGSA DAN POLITIK
	8.01.05.2.01.0004	Pelaksanaan Koordinasi di Bidang Ketahanan Ekonomi, Sosial, Budaya dan Fasilitasi Pencegahan Penyalagunaan Narkotika, Fasilitasi Kerukunan Umat Beragama dan Penghayat Kepercayaan di Daerah																		
			Jumlah Orang yang Mengikuti Koordinasi di Bidang Ketahanan Ekonomi, Sosial, Budaya dan Fasilitasi Pencegahan Penyalagunaan Narkotika, Fasilitasi Kerukunan Umat Beragama dan Penghayat Kepercayaan di Daerah				160 Orang	160 Orang	356.600.000,00	357.000.000,00	357.000.000,00	400.000,00	Kab. Boyolali, Mojosongo, Kemiri	DANA ALOKASI UMUM (DAU)	-	- -			0,00	BADAN KESATUAN BANGSA DAN POLITIK
6,	**8.01.06**	**PROGRAM PENINGKATAN KEWASPADAAN NASIONAL DAN PENINGKATAN KUALITAS DAN FASILITASI PENANGANAN KONFLIK SOSIAL**	**-**				**-**	**-**	**97.200.000,00**	**99.800.000,00**	**99.800.000,00**	**2.800.000,00**							**100.000.000,00**	
	8.01.06.2.01	Perumusan Kebijakan Teknis dan Pelaksanaan Pemantapan Kewaspadaan Nasional dan Penanganan Konflik Sosial	-				-	-	97.200.000,00	99.800.000,00	99.800.000,00	2.600.000,00			-	- -	-		100.000.000,00	BADAN KESATUAN BANGSA DAN POLITIK
	8.01.06.2.01.0004	Pelaksanaan Koordinasi di Bidang Kewaspadaan Dini, Kerja Sama Intelijen, Pemantauan Orang Asing, Tenaga Kerja Asing dan Lembaga Asing, Kewaspadaan Perbatasan antar Negara, Fasilitasi Kelembagaan Bidang Kewaspadaan, serta Penanganan Konflik di Daerah																		
			Jumlah Orang yang Mengikuti Koordinasi di Bidang Kewaspadaan Dini, Kerja Sama Intelijen, Pemantauan Orang Asing, Tenaga Kerja Asing dan Lembaga Asing, Kewaspadaan Perbatasan antar Negara, Fasilitasi Kelembagaan Bidang Kewaspadaan, serta Penanganan Konflik di Daerah				100 Orang	100 Orang	4.000.000,00	6.600.000,00	6.600.000,00	2.600.000,00	Kab. Boyolali, Mojosongo, Kemiri	DANA ALOKASI UMUM (DAU)	-	- -			0,00	BADAN KESATUAN BANGSA DAN POLITIK
	8.01.06.2.01.0006	Pelaksanaan Forum Koordinasi Pimpinan Daerah Kabupaten/Kota																		
			Jumlah Dokumen Hasil Pelaksanaan Forum Koordinasi Pimpinan Daerah Kabupaten/Kota				2 Dokumen	2 Dokumen	93.200.000,00	93.200.000,00	93.200.000,00	0,00	Kab. Boyolali, Mojosongo, Kemiri	DANA ALOKASI UMUM (DAU)	-	- -			100.000.000,00	BADAN KESATUAN BANGSA DAN POLITIK
	J U M L A H								**2.397.944.154.000,00**	**2.529.558.197.000,00**	**2.594.036.211.000,00**	**196.092.057.000,00**							**2.315.089.184.345,00**	

Balai Sertifikasi Elektronik

Dokumen ini telah ditandatangani secara digital menggunakan sertifikat elektronik yang diterbitkan oleh Balai Sertifikasi Elektronik (BSrE), BSSN.